This is a digital copy of a book that was preserved for generations on library shelves before it was carefully scanned by Google as part of a project to make the world's books discoverable online.

It has survived long enough for the copyright to expire and the book to enter the public domain. A public domain book is one that was never subject to copyright or whose legal copyright term has expired. Whether a book is in the public domain may vary country to country. Public domain books are our gateways to the past, representing a wealth of history, culture and knowledge that's often difficult to discover.

Marks, notations and other marginalia present in the original volume will appear in this file - a reminder of this book's long journey from the publisher to a library and finally to you.

Usage guidelines

Google is proud to partner with libraries to digitize public domain materials and make them widely accessible. Public domain books belong to the public and we are merely their custodians. Nevertheless, this work is expensive, so in order to keep providing this resource, we have taken steps to prevent abuse by commercial parties, including placing technical restrictions on automated querying.

We also ask that you:

+ *Make non-commercial use of the files* We designed Google Book Search for use by individuals, and we request that you use these files for personal, non-commercial purposes.

+ *Refrain from automated querying* Do not send automated queries of any sort to Google's system: If you are conducting research on machine translation, optical character recognition or other areas where access to a large amount of text is helpful, please contact us. We encourage the use of public domain materials for these purposes and may be able to help.

+ *Maintain attribution* The Google "watermark" you see on each file is essential for informing people about this project and helping them find additional materials through Google Book Search. Please do not remove it.

+ *Keep it legal* Whatever your use, remember that you are responsible for ensuring that what you are doing is legal. Do not assume that just because we believe a book is in the public domain for users in the United States, that the work is also in the public domain for users in other countries. Whether a book is still in copyright varies from country to country, and we can't offer guidance on whether any specific use of any specific book is allowed. Please do not assume that a book's appearance in Google Book Search means it can be used in any manner anywhere in the world. Copyright infringement liability can be quite severe.

About Google Book Search

Google's mission is to organize the world's information and to make it universally accessible and useful. Google Book Search helps readers discover the world's books while helping authors and publishers reach new audiences. You can search through the full text of this book on the web at `http://books.google.com/`

A propos de ce livre

Ceci est une copie numérique d'un ouvrage conservé depuis des générations dans les rayonnages d'une bibliothèque avant d'être numérisé avec précaution par Google dans le cadre d'un projet visant à permettre aux internautes de découvrir l'ensemble du patrimoine littéraire mondial en ligne.

Ce livre étant relativement ancien, il n'est plus protégé par la loi sur les droits d'auteur et appartient à présent au domaine public. L'expression "appartenir au domaine public" signifie que le livre en question n'a jamais été soumis aux droits d'auteur ou que ses droits légaux sont arrivés à expiration. Les conditions requises pour qu'un livre tombe dans le domaine public peuvent varier d'un pays à l'autre. Les livres libres de droit sont autant de liens avec le passé. Ils sont les témoins de la richesse de notre histoire, de notre patrimoine culturel et de la connaissance humaine et sont trop souvent difficilement accessibles au public.

Les notes de bas de page et autres annotations en marge du texte présentes dans le volume original sont reprises dans ce fichier, comme un souvenir du long chemin parcouru par l'ouvrage depuis la maison d'édition en passant par la bibliothèque pour finalement se retrouver entre vos mains.

Consignes d'utilisation

Google est fier de travailler en partenariat avec des bibliothèques à la numérisation des ouvrages appartenant au domaine public et de les rendre ainsi accessibles à tous. Ces livres sont en effet la propriété de tous et de toutes et nous sommes tout simplement les gardiens de ce patrimoine. Il s'agit toutefois d'un projet coûteux. Par conséquent et en vue de poursuivre la diffusion de ces ressources inépuisables, nous avons pris les dispositions nécessaires afin de prévenir les éventuels abus auxquels pourraient se livrer des sites marchands tiers, notamment en instaurant des contraintes techniques relatives aux requêtes automatisées.

Nous vous demandons également de:

+ *Ne pas utiliser les fichiers à des fins commerciales* Nous avons conçu le programme Google Recherche de Livres à l'usage des particuliers. Nous vous demandons donc d'utiliser uniquement ces fichiers à des fins personnelles. Ils ne sauraient en effet être employés dans un quelconque but commercial.

+ *Ne pas procéder à des requêtes automatisées* N'envoyez aucune requête automatisée quelle qu'elle soit au système Google. Si vous effectuez des recherches concernant les logiciels de traduction, la reconnaissance optique de caractères ou tout autre domaine nécessitant de disposer d'importantes quantités de texte, n'hésitez pas à nous contacter. Nous encourageons pour la réalisation de ce type de travaux l'utilisation des ouvrages et documents appartenant au domaine public et serions heureux de vous être utile.

+ *Ne pas supprimer l'attribution* Le filigrane Google contenu dans chaque fichier est indispensable pour informer les internautes de notre projet et leur permettre d'accéder à davantage de documents par l'intermédiaire du Programme Google Recherche de Livres. Ne le supprimez en aucun cas.

+ *Rester dans la légalité* Quelle que soit l'utilisation que vous comptez faire des fichiers, n'oubliez pas qu'il est de votre responsabilité de veiller à respecter la loi. Si un ouvrage appartient au domaine public américain, n'en déduisez pas pour autant qu'il en va de même dans les autres pays. La durée légale des droits d'auteur d'un livre varie d'un pays à l'autre. Nous ne sommes donc pas en mesure de répertorier les ouvrages dont l'utilisation est autorisée et ceux dont elle ne l'est pas. Ne croyez pas que le simple fait d'afficher un livre sur Google Recherche de Livres signifie que celui-ci peut être utilisé de quelque façon que ce soit dans le monde entier. La condamnation à laquelle vous vous exposeriez en cas de violation des droits d'auteur peut être sévère.

À propos du service Google Recherche de Livres

En favorisant la recherche et l'accès à un nombre croissant de livres disponibles dans de nombreuses langues, dont le français, Google souhaite contribuer à promouvoir la diversité culturelle grâce à Google Recherche de Livres. En effet, le Programme Google Recherche de Livres permet aux internautes de découvrir le patrimoine littéraire mondial, tout en aidant les auteurs et les éditeurs à élargir leur public. Vous pouvez effectuer des recherches en ligne dans le texte intégral de cet ouvrage à l'adresse `http://books.google.com`

B 1,589,085

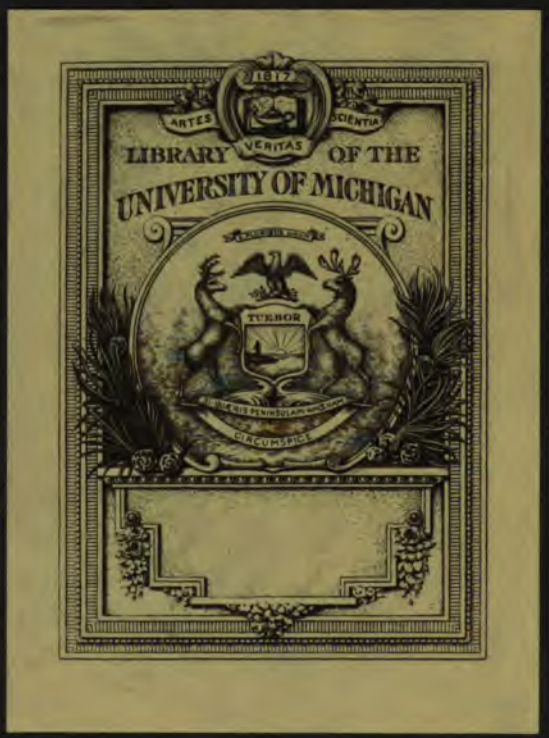
1817
ARTES
SCIENTIA
VERITAS
LIBRARY OF THE
UNIVERSITY OF MICHIGAN
TUEBOR
CIRCUMSPICE

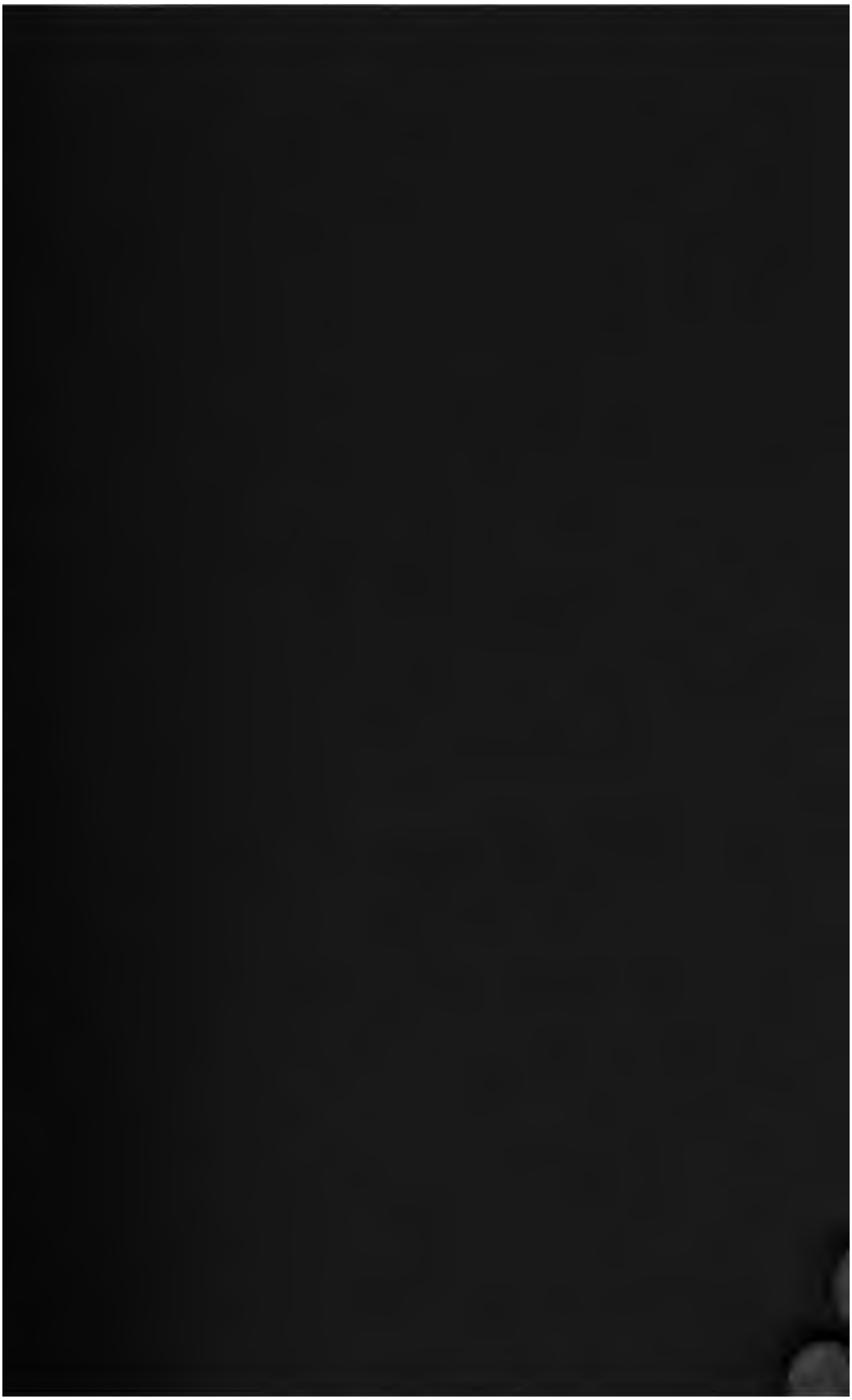

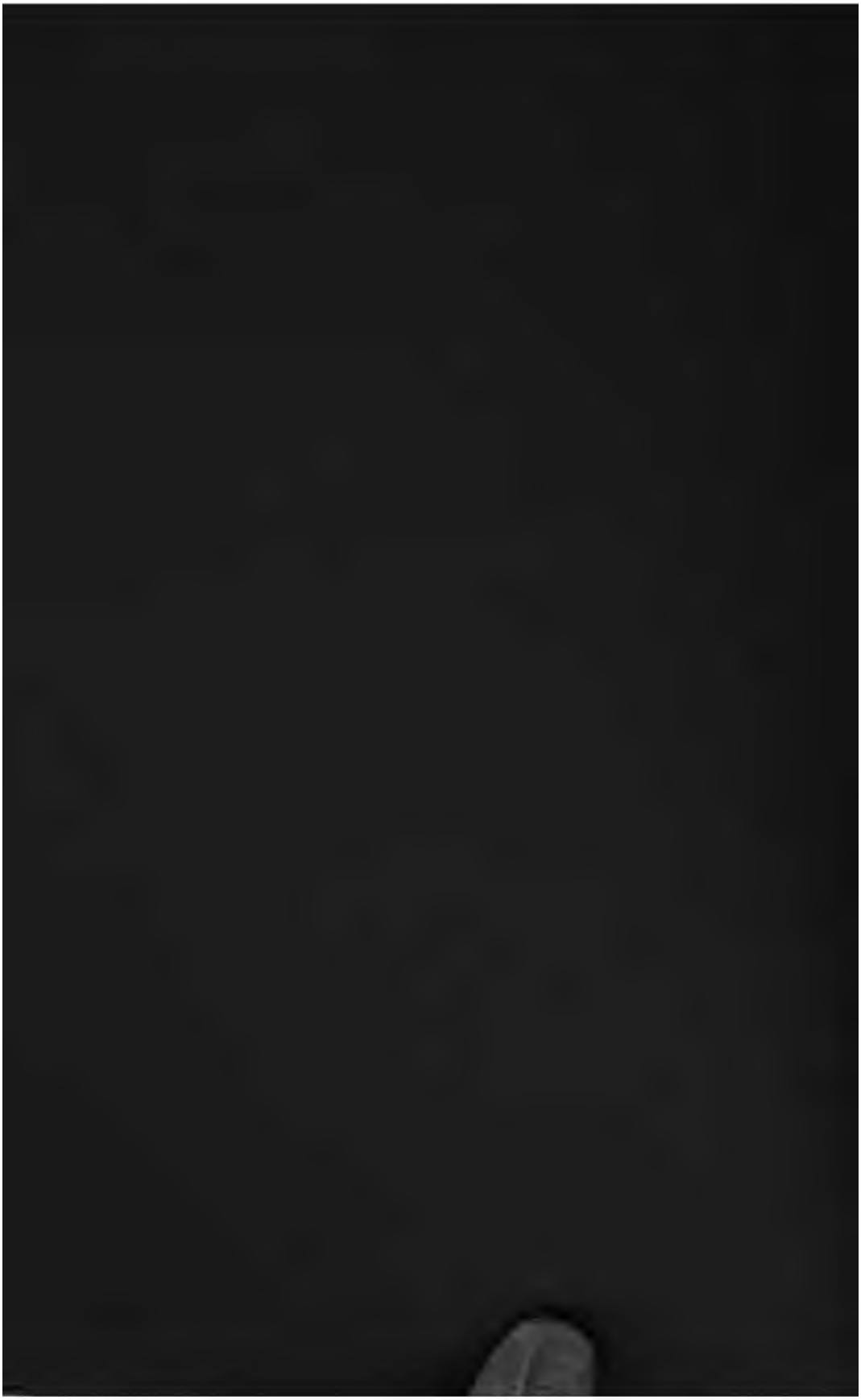

compl get AST

POLYBIBLION

REVUE
BIBLIOGRAPHIQUE UNIVERSELLE

JANVIER 1889. T. LVII. 1.

RENNES, IMPRIMERIE POLYGLOTTE ALPH. LE ROY
Imprimeur breveté.

POLYBIBLION

REVUE
BIBLIOGRAPHIQUE UNIVERSELLE

PARTIE TECHNIQUE

DEUXIÈME SÉRIE. — TOME QUINZIÈME

(CINQUANTE-SEPTIÈME DE LA COLLECTION)

PARIS

AUX BUREAUX DU POLYBIBLION

2 ET 5, RUE SAINT-SIMON, 2 ET 5

1889

Compl. acta
Soc.
7-14-37
33235

1re Livraison. Janvier 1889.

BIBLIOGRAPHIE

RÉDACTEUR : HENRI STEIN

THÉOLOGIE

(L'astérisque indique les ouvrages hétérodoxes)

Écriture sainte. Liturgie.

FILLION (abbé Al. Cl.). Biblia sacra, juxta Vulgatae exemplaria et correctoria romana denuo ed., divisionibus logicis analysique continua sensum illustrantibus ornata. Freiburg im Breisgau, Herder. In-8, XII-1366 p. 10 fr. [1

BUDIE (Dr Max). Die Psalmen. Hebräischer Text mit einer kurzen Auslegung. Halle, Anton. In-8, 424 p. 7 fr. 80. [2

BERNHARD (Pasteur F. Jul.). Biblische Concordanz oder dreifaches Register über Sprüche im Allgemeinen. Nouv. édit. Dresden, Dieckmann. In-8, X-306 et 680 p. 14 fr. 75. [3

DREVES (G. M.), S. J. Analecta hymnica medii aevi. II. Hymnarius Moissiacensis. Das Hymnar der Abtei Moissac im 10. Jahrh. Nach e. Handschrift des Rossiana. Carmina scholarium Campensium. Cantiones Vissegradenses. Leipzig, Fues. In-8, 174 p. 7 fr. [4

BOECKELER (H.). Processionale sive ordo in processionibus cum ss. sacramento servandus necnon cantiones cantandae. Fasc. III. Cantiones IV paribus vocibus concinendae. Aachen, A. Jacobi & Co. In-8, 44 p. 1 fr. 30. [5

Saints-Pères. Théologiens. Ouvrages ascétiques.

BROGLIE (abbé DE). Etude sur les généalogies bibliques, mémoire présenté au congrès scientifique international des catholiques. Saint-Dizier, imp. Saint-Aubin et Thévenot. In-8, 63 p. [6

* GAZ (Th.). Les contradictions de la Bible. Essai d'apologétique biblique. Lausanne, H. Mignot. In-18, 191 p. 1 fr. 50. [7

THUILLE (P. F. Bern.). Patristisches Handbuch. Eine Sammlung vieler Stellen für die vorzüglichsten Glaubens- und Sittenlehren der kathol. Erblehre aus den Schriften heil. Kirchenväter und kirchl. Schriftsteller. Alphabetisch geordnet. Regensburg, Verlags-Anstalt. In-8, XVI-604 p. 8 fr. 40. [8

BERNARD (saint). Enseignements (extraits textuellement de ses œuvres). Lille, Lefort. In-16, XXIX-827 p. [9

BOUFFIER (le P. G.). Ma retraite, méditations et lectures à l'usage des personnes religieuses qui font en particulier les exercices spirituels. Avignon, Aubanel. In-18, XIV-516 p. 3 fr. 50. [10

CANTEGRIL (l'abbé). Manuel pratique du jeune prêtre dans le saint ministère. Nice, patronage Saint-Pierre. In-16, IV-370 p. 2 fr. [11

PENAUD (l'abbé P. G.), Manuel d'instruction religieuse. Bar-le-Duc, imp. Schorderet. In-18, 260 p. [12

ADLER (Pred. Liebman). Zeenna U'reenna. Ein religiöses Belehrungs-und Erbauungsbuch für Frauen und Mädchen, dem Texte der fünf Bücher Moschehs folgend. Tome I. Chicago, Ill. In-8, 253 p. 8 fr. 75. [13

JURISPRUDENCE

Droit romain, public, civil, criminel & administratif. Droit canonique et ecclésiastique.

PFYFFER VON WYHER (Dr Paul). Wesen und Unterschied von Korrealität und Solidarität nach römischem Recht. Göttingen, Vandenhoeck & Ruprecht. In-8, 79 p. 2 fr. 25. [14

MAILHOL (D. DE). Code des conseillers municipaux, contenant le texte complet de la loi du 5 avril 1884, commenté par les circulaires ministérielles et arrêts de la Cour de cassation et du Conseil d'Etat. Paris, Lib. spéciale parisienne. In-12, 184 p. 2 fr. 50. [15

SCHOLLENBERGER (Dr. J.). Vergleichende Darstellungen aus dem öffentlichen Rechte der schweizerischen Kantone. Die schweizerische Freiheitsrechte. Zürich, Alb. Müller. In-8, VI-81 p. 3 fr. [16

ZEERLEDER (Dr. Alb.). Die schweizerische Haftpflichtgesetzgebung. Mit besonderer Rücksicht auf das Gesetz vom 26. Apr. 1887. Systematisch dargestellt. Bern, Jenni. In-8, VI-166 p. 5 fr. [17

OBERNECK (Dr. H.). Die preuszischen Grund-

buchgesetze, unter Berücksichtigung der einschläg. Literatur und Rechtsprechung erläutert. Berlin, Bahr. In-16, x-650 p. 5 fr. 80. [18

Ritter (G. H.). Die Rechtssubjectivität des hamburgischen Testaments und die Zuschreibung auf Testamentsnamen. Ein Votum. Hamburg, G. Meissner. In-8, 125 p. 2 fr. 60. [19

Goldfeld (Dr Jul.). Ueber das Hamburgische eheliche Gütterrecht. Hamburg, J. F. Richter. In-8, v-119 p. 3 fr. 60. [20

Brackenhoeft (Dr Ed.). Der Entwurf einer Dienstbotenordnung für Hamburg unter Vergleichung mit dem geltenden Recht und dem wichtigeren deutschen Gesindeordnungen. Ein Beitrag zum deutschen Gesinderecht. Hamburg, J. F. Richter. In-8, iv-76 p. 2 fr. 40. [21

Guttmann (Dr W.). Die Reichsgesetze betreffend die Besteuerung des Branntweins vom 24 Juni 1887 und vom 8 Juli 1868 und betreffend die Steuerfreiheit des Branntweins zu gewerblichen Zwecken vom 19 Juli 1879. Breislau, Korn. In-8, xxxi-214 p. 6 fr. [22

Buchenberger (A.). Fischereirecht und Fischereipflege im Groszherzogthum Baden. Tauberbischofsheim, Lang. In-8, xii-159 p. 3 fr. 50. [23

Meili (Dr F.). Das Markenstrafrecht auf Grund des eidgenössischen Markenschutzgesetzes, sowie der von der Schweiz abgeschlossenen Staatsverträge und der internationalen Konvention von 1883. Bern, Jenni. In-8, 74 p. 3 fr. [24

Bismarck (Prince de). La nouvelle loi militaire de l'empire allemand; discours du 6 février 1888, traduit sur le texte authentique. Berlin, Wilhelmi. In-8, 56 p. 2 fr. [25

Die gesetzlichen Bestimmungen ueber Natural-leistungen für das Heerwesen. Berlin, Mittler & Sohn. In-8, iii-261 p. 7 fr. 50. [26

Législation théâtrale. Recueil des lois, décrets, arrêtés, règlements, circulaires, se rapportant aux théâtres et aux établissements d'enseignement musical et dramatique. Paris, Imp. nationale. In-8, 155 p. [27

Die Iustiz-Gesetze für das Königreich Sachsen, enthaltend die das Privat- und Strafrecht betreffend Reichs' und Landesgesetze, sowie die damit in Verbindung steh. Verordungen. Neue Folge. Tome XIII (1887). Leipzig, Rossberg. In-8, iv-106 p. 2 fr. [28

Teichmüller (Bernh.). Die Bestechung nach dem Strafgesetzbuche für das deutsche Reich. Gœttingen, Vandenhoeck & Ruprecht. In-8, 64 p. 2 fr. 35. [29

Böhm (Ferd.). Handbuch des Rechtshülfeverfahrens im Deutschen Reiche und gegenüber dem Auslande. II. Rechtshülfe in Strafsachen. Erlangen, Palm & Enke. In-8, x-331 p. 6 fr. 75. [30

Lyon-Caen (C.) et Renault (L.). Traité de droit commercial. 2e éd. Tome I : Introduction ; Des actes de commerce ; Des commerçants ; Des tribunaux de commerce ; Des conseils de prud'hommes ; Des chambres de commerce ; Des consuls. Paris, Pichon. In-8, xi-644 p. 10 fr. [31

Rosse (E.). Éléments de droit maritime international. Paris, Baudoin. In-8, 116 p. [32

Lainé (Armand). Introduction au droit international privé, contenant une étude historique et critique de la théorie des statuts et des rapports de cette théorie avec le Code civil. Tome I. Paris, Pichon. In-8, xxii-433 p. 10 fr. [33

Winterstein (Dr Rich.). Der Begriff der Kirche im kirchlichen Vermögensrecht. Wien, Deuticke. In-8, 42 p. 1 fr. 60. [34

Hayen (W.). Oldenburgisches Kirchenrecht. Vorschriften und Entscheidungen für die evangelisch-luther. Kirche des Herzogthums Oldenburg. Oldenburg, Schulze. In-8, viii-418 p. 3 fr. 25. [35

SCIENCES ET ARTS

Philosophie et morale.

Egger (Dr Frz.). Propaedeutica philosophica-theologica. Ed. III. Brixen, Weger. In-8, xviii-692 p. 12 fr. [36

Bernstein (Dr Jul.). Ueber die Kräfte der lebenden Materie. Halle, Niemeyer. In-4, 22 p. 2 fr. [37

Biedermann (Gust.). Philosophie als Begriffswissenschaft. Natur-Philosophie. Des Systems der Philosophie 2 Thl. Prag, Tempsky. In-8, xxxii-316 p. 11 fr. 25. [38

Melzer (Dr Ernst). Die theistische Gottes- und Weltanschauung als Grundlage der Geschichts-philosophie. Neisse, Graveur. In-8, 80 p. 1 fr. 75. [39

Hayduck (Mich.). Commentaria in Aristotelem graeca edita consilio et auctoritate academiae litterarum regiae borussicae. Vol. VI pars 2. Asclepii in metaphysica commentaria. Berlin, G. Reimer. In-8, vii-505 p. 13 fr. 50. [40

Foerster (Rich.). De Aristotelis quae feruntur secretis secretorum commentatio. Kiel, Universitäts-Buchhandlung. In-4, 41 p. 2 fr. [41

Kniat (Jos.). Spinoza's Ethik gegenüber der Erfahrung. Posen, Jolowicz. In-8. 47 p. 2 fr. 25. [42

Plessner (Dr Paul). Die Lehre von den Leidenschaften bei Descartes. Ein Beitrag zur Beurtheilung seiner praktischen Philosophie. Leipzig, Fock. In-8, 64 p. 2 fr. [43

Grisebach (Ed.). Edita und Inedita Scho-

penhaueriana. Eine Schopenhauer-Bibliographie, sowie Randschriften und Briefe Arthur Schopenhauer's. Leipzig, Brockhaus. In-4, 223 p. 12 fr. 75. [44

KOEBER (Dr R.). Die Philosophie Arthur Schopenhauers. Heidelberg, G. Weiss. In-8, VII-319 p. 7 fr. 30. [45

CARO (E.). Philosophie et philosophes. Comment les dogmes finissent et renaissent. Théodore Jouffroy, Cousin, Jules Simon, Ravaisson, le P. Gratry, Charles Jourdain, Emile Saisset, M. Wallon, Mme Swetchine, Frédéric Ozanam. Paris, Hachette. In-18, 427 p. 3 fr. 50. [46

MÜNSTERBERG (Dr Hugo). Die Willenshandlung. Ein Beitrag zur physiologischen Psychologie. Freiburg i/Br., Mohr. In-8, VII-163 p. 5 fr. 20. [47

CELLARIER (F.). Etudes sur la raison. Paris, F. Alcan. In-18, 279 p. 3 fr. [48

Éducation et enseignement.

TEUTSCH (Dr Fr.). Monumenta Germaniæ pædagogica. Schulordnungen, Schulbücher und pædagogischen Miscellaneen. VI. Die siebenbürgischen-sächsischen Schulordnungen, mit Enleitungen und Anmerkungen. Tome I (1543-1778). Berlin, Hofmann & Co. In-8, CXXXVIII-416 p. 20 fr. [49

HERBART (Joh. Fr.). Sämtliche Werke, herausgegeben von Karl Kehrbach. Tome III. Langensalza, Beyer & Söhne. In-8, XVI-350 p. 8 fr. 40. [50

HUBATSCH (Dr O.). Gespräche über die Herbart-Ziller'sche Pädagogik. Wiesbaden, Kunze. In-8, VII-216 p. 4 fr. [51

KUPFER (Anna). Guide pratique pour l'enseignement méthodique des ouvrages de mains dans les écoles de travail de jeunes filles d'après le plan d'enseignement de la direction d'éducation du canton de Berne. Bern, Wyss. In-8, 99 p. et fig. 2 fr- 40. [52

FAULDE (Aug.). Die Reformbestrebungen auf dem Gebiete der lateinischen Orthoepie und ihr Verhältnis zur Schule. Neisse, Graveur. In-8, 38 p. 1 fr. 25. [53

MÜNCH (Dr W.). Vermischte Aufsätze über Unterrichtsziele und Unterrichtskunst an höheren Schulen. Berlin, Gaertner. In-8, VII-296 p. 8 fr. 40. [54

MEYER (Dr George). Die ausserdeutschen medicinischen Facultäten, sowie die mit ihnen verbundenen klinischen Anstalten, medicin. und naturwissenschaftl. Institute und Sammlungen. Leipzig, G. Thieme. In-8, 106 p. 3 fr. [55

Sciences politiques et sociales. Finances. Industrie. Commerce. Statistique.

VAÏSSE (J. L.). La constitution religieuse, économique et politique du règne de Dieu et du nouveau monde, donnée à toutes les nations par le Messie consolateur, libérateur des peuples. I. Le mosaïsme et la loi sociale. Toulouse, imp. Vialelle. In-8, XXXII-352 p. 4 fr. [56

SCHULTZE (Dr Walther). Staats-und socialwissenschaftliche Forschungen. VII. Geschichte der preussischen Regieverwaltung von 1766 bis 1786; ein historisch-Kritischer Versuch. 1. Theil. Die organisation der Regie und die Reform der Akzise (1766-1770). Leipzig, Duncker et Humblot. In-8, X-431 p. 13 fr. [57

Verhandlungen des schweizer. Vereins für Straf-und Gefängnisswesen in Freiburg. XV. Die Arbeit in den Gefängnissen. Aarau, H. R. Sauerländer. In-8, 238 p. 4 fr. [58

FABER (Dr Rich.). Abhandlungen aus dem staatswissenschaftlichen Seminar zu Strassburg. 5e fasc. Die Entstehung des Agrarschutzes in England. In-8, VII-173 p. 4 fr. 50. [59

GELLER (Dr Leo). Gesetz betreffend die Unfallversicherung der Arbeiter. Wien, Perles. In-8, 71 p. 2 fr. [60

FREUND (Dr Rich.). Die Centralisation der Arbeiter-Versicherung unter besonderer Berücksicht. der „Grundzüge zur Alters- und Invalidenversicherung der Arbeiter". Eine Skizze. Berlin, J. J. Heine. In-8, III-48 p. 1 fr. [61

Die Verbesserung der Wohnverhältnisse der arbeitenden Klassen in Schleswig-Holstein. (1887-1888). Kiel, Homann. In-8, VIII-143 p. 3 fr. 40. [62

SINGER (Dr J.). Ueber sociale Verhältnisse in Ostasien. Wien, Deuticke. In-8, 28 p. 1 fr. 60. [63

MILON (L.). Le Paty, dépendance de la propriété d'Argonne, domaine soumis au métayage (département de Maine-et-Loire). Angers, Burdin. In-8, 112 p. [64

Ergebnisse der Zivil- und Strafrechtspflege und Bevölkerungsstand der Gerichtsgefängnisse und Strafanstalten des Königreichs Bayern im J. 1886. München, Kaiser. In-4, XXXV-87 p. 4 fr. 50. [65

GAUTHIER (J. B.). Les Chambres syndicales en 1889. Paris, Chaix. In-8, 72 p. [66

FOURNIER DE FLAIX (E.). Traité de critique et de statistique comparée des institutions financières, systèmes d'impôts et réformes fiscales des divers Etats au XIXe siècle. 1re série. (Angleterre, Canada et Dominion, colonies anglaises d'Afrique, Etats-Unis, Russie, Allemagne, Etats allemands, Italie.) Paris, Guillaumin. In-8, LVI-590 p. 15 fr. [67

AMAGAT. Les finances françaises sous l'Assemblée nationale et les Chambres républicaines. Les emprunts et les impôts de la rançon de 1871. Paris, Chevalier-Marescq. In-8, VIII-442 p. 10 fr. [68

PAUL (Rich.). Anleitung zur rentabelen Geld- oder Kapital-Anlage in Aktien und anderen Werthpapieren, nebst ausführl. Darstellung der Gesammten neuen Aktiengesetzgebung. Leipzig, G. Weigel. In-8, IX-130 p. 3 fr. [69

Deutsches Banquier-Buch. Deutsche Banken und Banquiers, nach den Orten des

Domicils der Firmen alphabetisch geordnet. Berlin, Kühl. In-8, VI-384 p. 18 fr. 75. [70

Commission monétaire instituée le 30 janvier 1886 pour l'exécution de l'article 11 de la convention du 6 novembre 1885. Systèmes monétaires des différents pays. 1er fasc. Paris, Imp. nationale. In-4, 104 p. [71

SUSTA (Jos.). Die Ernährung des Karpfen, und seiner Teichgenossen. Neue Grundlagen der Teichwirthschaft. Stettin, Herrcke & Lebeling. In-8, VII-252 p. et pl. 9 fr. 40. [72

SCHOENLANK (Dr Bruno). Die Fürther Quecksilber-Spiegelbeleger und ihre Arbeiter. Wirthschaftsgeschichtliche Untersuchungen. Stuttgart, Dietz. In-8, VIII-256 p. 7 fr. 80. [73

HOYER (Egb.). Ueber Entstehung und Bedeutung der Papiernormalien, sowie deren Einfluss auf die Fabrikation des Papiers. München, Literarisch-artist. Anstalt. In-8, 56 p. et 9 fig. 3 fr. [74

KRÄTZER (Herm.). Die Fabrikation des deutschen, französischen und englischen Wagen-Fette. Wien, Hartleben. In-8, VIII-180 p. et 24 fig. 4 fr. [75

HILDEBRANDT (G.). Berliner Fabrikate. Nachschlage-Werk für alle Berliner Export-Artikel. Berlin, Kühl. In-4, 152 p. 8 fr. 40. [76

Verwaltungs-Bericht der königl. württembergischen Verkehrsanstalten für das Rechnungsjahr 1886/87. Stuttgart, Metzler. In-8, V-336 p. 10 fr. 40. [77

GÓRSKI (Dr Ant. von). Die Geschäftsführung und Vertretung der offenen Handelsgesellschaft. Wien, Manz. In-8, III-155 p. 3 fr. 50. [78

Statistique des pêches maritimes et de l'ostréiculture pour l'année 1886. France et Algérie. Paris, Imp. nationale. In-8, 245 p. [79

Statistische Mittheilungen ueber Elsass-Lothringen. XIX. Die Bewegung der Bevölkerung in den Jahren 1877-1880 und 1881-1886. Strassburg, Schultz & Co. In-8, VII-289 p. 12 fr. 40. [80

Statistiche Mittheilungen ueber Elsass-Lothringen. XXII. Die Ergebnisse der Volkszählung in Elsass-Lothringen vom 1. Dezember 1885. Straszburg, Schmidt. In-8, CXV-274 p. 15 fr. [81

Schweizerische Statistik. LXX. Die schweizerische Viehzählung vom 21. April 1886 (allemand et français). Zürich, Orell et Füssli. In-4, XL-248 p. et carte. 12 fr. [82

Statistisches Handbuch für den Preussischen Staat. Tome I. Berlin, Verlag des königl. statist. Bureaus. In-8, XVIII-587 p. 7 fr. 50. [83

Handbuch für das Deutsche Reich auf das J. 1888. In-8, XXXII-433 p. 7 fr. 50. [84

Beitraege zur Statistik des Königreichs Bayern. LIV. Ortschaften-Verzeichniss des Königreichs Bayern. München, Lindauer. In-8, XXXIX-1466 p. 17 fr. 50. [85

Beiträge zur Statistik des Grossherzogthums Hessen. Tome XXIX. Darmstadt, Jonghaus. In-4, XL-111 p. 6 fr. [86

Œsterreichische Statistik. XV. Die Ergebnisse des Concursverfahrens in den im Reichsrathe vertretenen Kœnigreichen und Lændern im Jahre 1884. Wien, Gerold. In-4, VII-79 p. 3 fr. 75. [87

KELETI (Dr Karl). Die Ernährungs-Statistik der Bevölkerung Ungarns. Budapest, Kilian. In-4, IX-185 et 363 p. avec 19 pl. 15 fr. [88

Statistik der zum Ressort des königl. preuszischen Ministeriums den Innern gehörenden Straf- und Gefangen-Anstalten pro 1. Apr. 1886/87. Berlin, von Decker. In-4, IV-256 p. 20 fr. [89

Mittheilungen aus dem statistischen Bureau des herzogl. Staatsministeriums zu Gotha über Landes- und Volkskunde der Herzogthümer Coburg und Gotha. (1887.) Gotha, Thienemann. In-4, 230 p. 11 fr. 80. [90

ZIMMERMANN (Herm.). Beiträge zur Theorie der Dienstunfähigkeits- und Sterbens-Statistik. III. Berlin, Puttkammer & Mühlbrecht. In-8, III-199 p. 6 fr. 75. [91

Statistik der im Betriebe befindlichen Eisenbahnen Deutschlands, nach den Angaben der Eisenbahn-Verwaltungen. VII (1886-1887). Berlin, Mittler & Sohn. In-folio, V-560 p. et carte. 20 fr. [92

Statistische Nachrichten ueber die Eisenbahnen der œsterreichisch-ungarischen Monarchie für das Betriebsjahr 1885. [Deutsch und ungarisch]. Wien, Hof und Staats druckerei. In-4, IV-691 p. 20 fr. [93

Agriculture.

RIVIÈRE (G.) et LECLERC (H.). Culture du pommier et fabrication du cidre. Conférences. Château-Gontier, Lecler. In-16, VIII-74 p. 0 fr. 40. [94

LEHRKE (J.). Mischung und Ansaat der Grassämereien, sowie Pflege und Ertrag der Graskulturen. Breslau, Korn. In-8, VII-148 p. 4 fr. 50. [95

SEMLER (Heinr.). Die tropische Agrikultur. Ein Handbuch fur Pflanzer und Kaufleute. Tome III. Wismar, Hinstorff. In-8, XII-806 p. illustré. 18 fr. 75. [96

KERN (R.). Die Biene und ihre Zucht. Eine Anleitung zur richtigen Bienenpflege. Karlsruhe, Reiff. In-8, VIII-297 p. 3 fr. 50. [97

BOUCAU (Y.). Culture de la vigne dans les sables des Landes. Bordeaux, Feret. In-8, VII-308 p. avec fig. 3 fr. 50. [98

BERNIARD (L.). L'Algérie et ses vins. Oran. 1re partie. Alger, Jourdan. In-18, X-175 p. et carte vinicole de la province d'Oran. 3 fr. [99

Cosmogonie. Anthropologie. Sciences naturelles.

MEYER (Dr A.-B.). Abhandlungen und Be-

richte des königl. zoologischen und anthropologisch-ethnographischen Museums zu Dresden. 1886/87. Berlin, Friedländer & Sohn. In-4, III-235 p. et 36 pl. 50 fr. [100

GUILLAUME (L.). L'univers a-t-il été créé ? ou Que sommes-nous ? exposé populaire sur la matière et la force, la vie et la mort, les plantes, les animaux et l'homme. Paris, Dentu. In-18, IV-209 p. 2 fr. 50. [101

FRITSCH (Dr. Karl von). Allgemeine Geologie. Stuttgart, Engelhorn. In-8, XXXVI-500 p. et 102 fig. 18 fr. [102

NIVOIT (E.). Géologie appliquée à l'art de l'ingénieur. T. Ier (Phénomènes géologiques, minéraux, roches, fossiles). Paris, Baudry. In-8, X-607 p. avec 197 fig. 20 fr. [103

MAILLARD (Dr. Gustave). Considérations sur les fossiles décrits comme algues. Berlin, Friedlaender et Sohn. In-4, 40 p. et 5 pl. 12 fr. 50. [104

ANDREAE (Dr A.) et KÖNIG (Dr W.). Der Magnetstein vom Frankenstein an der Bergstrasse. Ein Beitrag zur Kenntniss polar-magnet. Gesteine. Frankfurt a/M., Diesterweg. In-4, 21 p. et pl. 5 fr. [105

Bibliothèque de l'École des Hautes Études. Section des sciences naturelles, XXXIV. Paris, G. Masson. In-8, 426 et 428 p. 30 fr. [106

Annales de la Société linnéenne de Lyon. Année 1887. (Nouvelle série.) XXXIV. Lyon, Georg. In-8, XVI-371 p. [107

GRAF (J.-H.). Mittheilungen der naturforschenden Gesellschaft in Bern aus dem J. 1887. (Nr. 1169-1194). Bern, Huber. In-8, XXXII-206 p. et pl. 8 fr. 25. [108

SCHULZE (Dr. Bernh.). Rathgeber bei der Fütterung der landwirtschaftlichen Nutzthiere. Breslau, Korn. In-8, VIII-276 p. 4 fr. [109

ELLENBERGER (Dr. W.). Grundrisz der vergleichenden Histologie der Haussäugetiere. Berlin, Parey. In-8, VI-276 p. et 313 fig. 9 fr. 40. [110

BAUR (Dr. G.). Beiträge zur Morphogenie des Carpus und Tarsus der Vertebraten. I. Batrachia. Jena, Fischer. In-8, 87 p. et 3 pl. 5 fr. [111

HOULBERT (C.). Catalogue des cryptogames cellulaires du département de la Mayenne (muscinées et thallophytes). 1re partie : Muscinées. Angers, Germain et Grassin. In-8, 48 p. [112

LOCARD (A.). Contributions à la faune malacologique française. XI : Monographie des espèces appartenant au genre pecten. Lyon, imp. Pitrat. In-8, 159 p. [113

OLPHE-GALLIARD (L.). Contributions à la faune ornithologique de l'Europe occidentale. Recueil comprenant les espèces d'oiseaux qui se reproduisent dans cette région ou qui s'y montrent régulièrement de passage, augmenté de la description des principales espèces exotiques les plus voisines des indigènes ou susceptibles d'être confondues avec elles, ainsi que l'énumération des races domestiques. III. Fuligulinæ. Lyon, Pitrat. In-8, 107 p. 3 fr. [114

MEYER (Dr A. B.) et HELM (Dr F.). Jahresbericht (II.) der ornithologischen Beobachtungsstationem im Königr. Sachsen, (1886). Berlin, Friedlænder & Sohn. In-8, 220 p. 7 fr. 80. [115

PELZELN (Aug. von) et LORENZ (Ludw. von). Typen der ornithologischen Sammlung des k. k. naturhistorischen Hofmuseums. IV. Wien, Hölder. In-8, 26 p. 2 fr. [116

BENEDEN (Édouard van) et NEYT (Adolphe). Nouvelles recherches sur la fécondation et la division mitosique chez l'Ascaride mégalocéphale. Leipzig, Engelmann. In-8, 83 p. et 6 pl. 16 fr. [117

BOVERI (Dr. Thdr.). Zellen-Studien. I. Die Bildung der Richtungskörper bei Ascaris megalocephala und Ascaris lumbricoides. Jena, Fischer. In-8, 93 p. et 4 pl. 6 fr. [118

BARRANDE (Joachim). Echinodermes. Études locales et comparatives. Extraits du Système silurien du centre de la Bohême, vol. VII : Echinodermes. Ouvrage posthume, publié par le Dr. W. Waagen. Édité par le Musée Bohême. Leipzig, Gerhard. In-8, XXVIII-356 p. et pl. 4 fr. 50. [119

HAUER (Fr. von). Die Cephalopoden des bosnichen Muschelkalkes von Han Bulog bei Sarajevo. Wien, Tempsky. In-4, 50 p. et 8 pl. 7 fr. 40. [120

KISCH (E. Heinr.). Die Fettleibigkeit [Lipomatosis universalis]. Auf Grundlage zahlreicher Beobachtungen klinisch dargestellt. Stuttgart, Enke. In-8, IV-314 p. et 82 fig. 13 fr. 50. [121

BORNEMANN (Félix). Beiträge zur Kenntniss der Lemaneaceen. Berlin, Friedlænder & Sohn. In-8, 49 p. et 3 pl. 3 fr. 60. [122

TRUAN Y LUARD (Alfredo) et WITT (Dr Otto N.). Die Diatomaceen der Polycystinenkreide von Jérémie in Hayti, Westindien. Beschrieben und abgebildet. Berlin, Friedländer & Sohn. In-4, 38 p. et 7 pl. 23 fr. 50. [123

ZOPF (Dr. Wilh.). Untersuchungen über Parasiten aus der Gruppe der Monadinen. Halle, Niemeyer. In-4, 39 p. et 3 pl. 8 fr. [124

GUERNE (J. DE). Mission scientifique du cap Horn (1882-1883). T. VI. Zoologie (Priapulides). Paris, Gauthier-Villars. In-4, 20 p. et 2 pl. 2 fr. [125

VAILLANT (L.). Mission scientifique du cap Horn (1882-1883). T. VI. Zoologie (Poissons). Paris, Gauthier-Villars. In-4, 35 p. et 4 pl. 4 fr. [126

STEINDACHNER (Dr. Frz.). Ichthyologische Beiträge [XIV]. Wien, Tempsky. In-8, 13 p. et pl. 2 fr. 20. [127

NOLL (Dr. F. C.). Beiträge zur Naturgeschichte der Kieselschwämme. I. Desmacidon Bosei Noll mit Hinweisen auf

Craniella carnosa Rüppell und Spongilla fragilis Leidy. Frankfurt a/M., Diesterweg. In-4, 58 p. et 3 pl. 7 fr. 80. [128

BALZAN (Aloys). Chernetidae nonnullae aud-americanae. Berlin, Friedländer & Sohn. In-folio, 5 pl. et 6 ff. 7 fr. 40. [129

MEYER (Dr. Vict.). Die Thiophengruppe. Braunschweig, Vieweg & Sohn. In-8, XIX-301 p. 14 fr. [130

CHOAY (E.). Recherches anatomiques et physiologiques sur les dryadées. Paris, Steinheil. In-4, 136 p. [131

Berichte der deutschen botanischen Gesellschaft. V. Berlin, Borntraeger. In-8, 487 et 218 p. avec 22 pl. 26 fr. [132

STRASBURGER (Ed.). Histologische Beiträge. I. Ueber Kern- und Zelltheilung im Pflanzenreiche. Iena, Fischer, In-8, XVIII-258 p. et 3 pl. 9 fr. 40. [133

SCHLECHTENDAL (F. L. von), LANGETHAL (Dr L. E.) et SCHENK (Dr Ernst). Flora von Deutschland. Tome XXX. Gera, Kœhler. In-8, IV-456 p. et 97 pl. 20 fr. [134

KNUTH (Dr Paul). Schulflora der Prov. Schleswig-Holstein, des Fürstenthums Lübeck, sowie des Gebietes der freien Städte Hamburg und Lübeck. Leipzig, Lenz. In-8, IV-106 p. 5 fr. 30. [135

WILLE (Dr. N.). Beiträge zur Entwickelungsgeschichte der physiologischen Gewebesysteme bei einigen Florideen. Leipzig, Engelmann. In-4, 52 p. et 6 pl. 8 fr. 80. [136

RHEIN (G. F.). Beiträge zur Anatomie der Caesalpiniaceen. Kiel, Lipsius & Tischer. In-8, 26 p. 2 fr. 50. [137

BRENDEL (Frederick). Flora Peoriana. The vegetation in the climate of middle Illinois. Peoria (Illinois), Merkel. In-8, 88 p. 5 fr. [138

MARTIUS (Dr. F. Ph. von), EICHLER (Aug. W.), et URBAN (Ig.). Flora brasiliensis. Enumeratio plantarum in Brasilia hactenus detectarum quas suis aliorumque botanicorum studiis descriptas et methodo naturali digestas, partim icone illustratas edd. Fasc. 101. Leipzig, F. Fleischer. In-fol., 110 p. et 26 pl. 40 fr. [139

HILLEBRAND (William). Flora of the Hawaiian Islands : a description of their phanerogams and vascular criptogams. Heidelberg, C. Winter. In-8, XCVI-673 p. et pl. 32 fr. [140

Physique et Chimie. Météorologie. Climatologie.

GARIEL (C. M.). Physique. T. I. Propriétés générales des corps, chaleur, optique (1re partie). T. II. Optique (2e partie), acoustique, magnétisme, électricité, météorologie. Paris, Baudry. In-8, XI-147 et 463 p. avec 448 pl. 30 fr. [141

Catalogue général et explicatif des instruments de physique de G. Fontaine, ancien fabricant de produits chimiques. Propriétés générales des corps, pesanteur, hydrostatique, pneumatique, etc. Paris, G. Fontaine. In-8, 340 p., illustré, 5 fr. [142

GROFE (Gust.). Ueber die Pendelbewegung an der Erdoberfläche. Abhandlung. Dorpat, Karow. In-4, 34 p. 2 fr. [143

HÄBLER (Dr Th.). I. Maxima und Minima symmetrischer Funktionen. II. Betrachtungen über die Determination. Grimma, Gensel. In-4, 53 p. et fig. 1 fr. 40. [144

KRIEG (Dr. Mart.). Die Erzeugung und Verteilung der Electricität in Zentral-Stationen. I. Die Erzeugung und Verteilung der Elektrizität durch Wechselstrom-Maschinen und Transformationen. Magdeburg, Faber. In-8, IX-175 p. et 55 fig. 5 fr. 35. [145

BAUERNFEIND (Carl Max von). Ergebnisse aus Beobachtungen der terrestrischen Refraktion. München, Franz. In-4, 51 p. et pl. 2 fr. 50. [146

BOLTZMANN (Ludw.). Zur Theorie der thermoelektrischen Erscheinungen. Wien, Tempsky. In-8, 40 p. et fig. 1 fr. [147

ANDRÉ (C.). Travaux de l'Observatoire de Lyon. I : Influence de l'altitude sur la marche diurne du baromètre. Paris, Gauthier-Villars. In-4, 153 p. et 5 pl. [148

WILD (H.). Annalen des physikalischen Central-Observatoriums. 1886 (russisch und deutsch). Meteorologische Beobachtungen der Stationen 2. und 3. Ordnung in Russland nach dem internationalen Schema. Leipzig, Voss. In-4, VI-515 p. 20 fr. [149

STRUVE (Dr Otto). Observations de Poulkova. XII. Bearbeitung der Rectascensionsbestimmungen für die Epoche 1865. Observations faites à la lunette méridienne. Leipzig, Voss. In-4, VIII-260 et 312 p. avec pl. 50 fr. [150

MIELBERG (Dr J.). Magnetische Beobachtungen des Tifliser physikalischen Observatoriums in den Jahren 1884-1885. (Russisch und deutsch). Saint-Pétersbourg, Eggers & Co. In-8, LX-160 p. 4 fr. 50. [151

SEELIGER (H.). Zur Theorie der Beleuchtung der grossen Planeten, insbesondere des Saturn. München, Franz. In-4, 414 p. 5 fr. [152

EMMERIG (A.). Unser nächtlicher Sternenhimmel. Bamberg, Buchner. In-8, XII-74 p. et 27 fig. 2 fr. 60. [153

ISRAEL-HOLTZWART (Dr. Karl). Beiträge zur Anwendung unendlicher Reihen im Gebiete der Bahnberechnung der Planeten und Kometen. Wiesbaden, Bergmann. In-8, VII-82 p. 3 fr. 40. [154

PINNER (Adf.). Repetitorium der organischen Chemie. Mit besond. Rücksicht auf die Studirenden der Medicin und Pharmacie bearbeitet. Nouv. éd. Berlin, Oppenheim. In-8, XVI-396 p. & fig. 9 fr. 40. [155

JACOBSEN (Dr Emil). Chemisch- technisches Repertorium. Uebersichtlich geordnete

Mittheilungen der neuesten Erfindungen, Fortschritte und Verbesserungen auf den Gebiete der technischen und industriellen Chemie (1887). I. Berlin, Gaertner. In-8, 160 p. 5 fr. 20. [156

Heinzerling (Dr Chr.). Abriss der chemischen Technologie mit besond. Rücksicht auf Statistik und Preisverhältnisse. Kassel, Fischer. In-8, IV-855 p. & fig. 24 fr. [157

Haraucourt (C.). Leçons de chimie à l'usage des candidats au brevet supérieur. Paris, André Guédon. In-8, 270 p. avec fig. 2 fr. [158

Amsel (Dr Hugo). Grundzüge der anorganischen und organischen Chimie als Leitfaden und zu Repetitionen für Mediziner, Pharmazeuten, Chemiker. Berlin, Friedländer & Sohn. In-8, XII-351 p. 5 fr. [159

Santos e Silva (Joaquim dos). Factoren-Tabellen zur Ausführung chemischer Rechnungen mittels der von L. Meyer und K. Seubert gegebenem Atomgewichte. Braunschweig. Vieweg & Sohn. In-8, XXII-102 p. 3 fr. 50. [160

Reich (Dr Ed.). Das Heilbestreben der Natur im Organismus der Gesellschaft. Karlsruhe, Verlagsverein für Wissenschaften. In-8, IV-105 p. 3 fr. [161

Friedheim (Dr Ludw.). Das Ulcus molle. Historische-kritische Studie. Würzburg, Stahel. In-8, 42 p. 2 fr. 60. [162

Hormann (Gust.). Untersuchung über die Grenzen, zwischen welchen Unduloide und Nodoide, die von 2 festen Parallelkreisflächen begrenzt sind, bei gegebenem Volumen ein Minimum der Oberfläche besitzen. Göttingen, Vandenhoeck & Ruprecht. In-8, 53 p. 2 fr. [163

Tollens (Dr B.). Vurzes Handbuch der Kohlenhydrate. Breslau, Trewendt. In-8, XIV-370 p. et 24 fig. 12 fr. [164

Centa (Hugo di). Ueber die Oxidationsprodukte der Oxyazelainsäure. Ein Beitrag zur Kenntnis der Konstitution der Azelainsäure. Stuttgart, Hall. In-8, 33 p. 1 fr. 40. [165

Hoppe-Zeyler (F.). Zeitschrift für physiologische Chemie. Sach-und Namen-register zu Bänden V-VIII. Strasburg, Trübner. In-8, 56 p. 3 fr. [166

Kerner von Marilaun (Fr.). Untersuchungen über die Schneegrenze im Gebiete des mittleren Innthales. Wien, Tempsky. In-4, 62 p. et 11 fig. 6 fr. 30. [167

Sciences médicales.

Hückel (Dr Armand). Die Rolle der Suggestion bei gewissen Erscheinungen der Hysterie und des Hypnotismus. Kritisches und Experimentelles. Jena, Fischer. In-8, 72 p. 2 fr. 40. [168

Chaumier (Dr J.). Essai sur le mal de tête. Lyon, imp. Pitrat aîné. In-4, 99 p. [169

Varenhorst (Carl). Beiträge zur Lehre von den Fremdkörpern des Ohres. Göttingen, Vandenhoeck & Ruprecht. In-8, 53 p. 2 fr. [170

Gruber (Dr Jos.). Lehrbuch der Ohrenheilkunde mit besonderer Rücksicht auf Anatomie und Physiologie. Wien, Gerold. In-8, XXII-676 p. et 150 fig. 30 fr. [171

Knies (Dr Max). Grundriss der Augenheilkunde unter besonderer Berücksicht. der Bedürfnisse der Studirenden und practischen Aerzte. Wiesbaden, Bergmann. In-8, XII-320 p. et 30 fig. 8 fr. [172

Nicolin (Dr Jules). Du colobome congénital des paupières. Lyon, imp. Nouvelle. In-8, 143 p. et pl. [173

Walb (Dr Heinr.). Erfahrungen auf dem Gebiete der Nasen- und Rachenkrankheiten. Bonn, Cohen & Sohn. In-8, III-87 p. 3 fr. [174

Guillemin (Dr Aug.). Etude sur la voix humaine. Lyon, Imp. nouvelle. In-4, 152 p. [175

Letellier (Dr L. G.). Contribution à l'étude de la broncho-alvéolite fibrineuse hémorragique. Tarbes, imp. Croharé. In-4, 46 p. [176

Collischonn (Hans). Beitrag zur Casuistik der Form- und Lagerungsstörungen des Magens. Kiel, Lipsius & Tischer. In-8, 19 p. et 8 pl. 2 fr. 25. [177

Bertolus (Dr C.). Usage interne de l'acide phénique dans les maladies de la peau. Lyon, imp. Waltener. In-4, 66 p. [178

Neumann (Dr Isidor). Atlas der Hautkrankheiten. 8e livr. Wien, Braumüller. In-fol., 714 p. et 6 pl. 13 fr. [179

Geigel (Dr Rich.). Die Hauttemperatur im Fieber und bei Darreichung von Antipyreticis. Würzburg, Stahel. In-8, 34 p. et 3 pl. 3 fr. 40. [180

Schmid-Monnard (Carl). Ueber Pathologie und Prognose dar Gelenktuberculose, insbesondere des Fusses. Kiel, Lipsius & Tischer. In-8, 54 p. 3 fr. [181

Seitz (Dr Frz.). Der Abdominaltyphus nach langjähriger Beobachtung. Stuttgart, Enke. In-8, XII-192 p. 8 fr. 50. [182

Leopold (Dr G.). Der Kaiserschnitt und seine Stellung zur künstlichen Frühgeburt, Wendung und Perforation bei engem Becken. Stuttgart, Enke. In-8, IV-173 p. 9 fr. [183

Eimer (Dr G. H. Thdr.). Die Entstehung der Arten auf Grund von Vererben erworbener Eigenschaften nach den Gesetzen organischen Wachsens. Jena, Fischer. In-8, XII-461 p. et 6 fig. 12 fr. [184

Sallis (Joh. G.). Der Hypnotismus in der Geburtshilfe. Neuwied, Houser. In-8, 17 p. 1 fr. 10. [185

Seiffart (Dr). Die Massage in der Gynäkologie. Stuttgart, Enke. In-8, 54 p. et 14 fig. 2 fr. 25. [186

Friedrich (M.). Ueber metastatiche proliferirende Papillome der Aortenwand bei primärem proliferirenden papillären Kys-

tome des Ovarium. Kiel, Lipsius & Tischer. In-8, 22 p. 1 fr. 35. [187

Brehm (Horts). Ueber den günstigsten Zeitpunkt für die Ovariotomie. Jena, Neuenhahn. In-8, 41 p. 2 fr. [188

Teichmann (C.). Ueber maligne Ovarialtumoren. Jena, Neuenhahn. In-8, 54 p. 2 fr. [189

Finger (Dr. Ernest). Die Blennorrhöe der Sexualorgane und ihre Complicationen. Wien, Deuticke. In-8, VIII-319 p. et 37 fig. 11 fr. 40. [190

Schultz (W.). Ueber Coincidenz von Diabetes mellitus und Syphilis. Eine casuistische Studie. Jena, Neuenhahn. In-8, 31 p. 1 fr. 20. [191

Langenbeck (Dr Bernh. von). Vorlesungen über Akiurgie. Berlin, Hirschwald. In-8, XXIII-643 p. 20 fr. [192

Koch (Dr. J. L. A.). Kurzgefaszter Leitfaden der Psychiatrie. Ravensburg, Dorn. In-8, VIII-151 p. 4 fr. [193

Wettendorfer (Dr. Alex.). Bibliothek gemeinverständlicher Heilkunde. I. Ursachen und Verhütung der Lungen-Schwindsucht; populäre Abhandlung. In-8, VI-115 p. et 18 fig. 2 fr. 15. [194

Françon (Dr Abel). Étude sur les hépatites chroniques alcooliques et leur curabilité. Lyon, imp. Bonnaviat. In-8, 193 p. [195

Guilland (Dr H. A.). Recherches sur la nature de l'érythème noueux. Tours, imp. Guilland. In-4, 64 p. [196

Roux (Dr Fernand). Traité pratique des maladies des pays chauds (T. Ier, Maladies infectieuses). Paris, Steinheil. In-8, XVI-543 p. et 2 pl. 8 fr. [197

Ebertu (C. J.) et Schimmelbusch (Dr C.). Die Thrombose, nach Versuchen und Leichenbefunden geschildert. Stuttgart, Enke. In-8, XII-141 p. et 52 fig. 9 fr. 60. [198

Schreiber (Dr. Aug.). Allgemeine und specielle orthopädische Chirurgie mit Einschluss der orthopäd. Operationen. Wien, Deuticke. In-8, III-314 p. et 415 fig. 15 fr. [199

Lenys (Dr René). Des plaies graves de l'avant-bras. Lille, imp. Danel. In-8, 110 p. avec 32 fig. [200

Vincent (Dr Léon). Contribution à l'étude de la paralysie agitante, avec quelques considérations sur le tremblement. Lyon, imp. Gallet. In-8, 71 p. [201

Emery (Dr Michel). Renaudot et l'introduction de la médication chimique, étude historique d'après des documents originaux. Montpellier, imp. Hamelin. In-8, 131 p. [202

Hennemann (Dr H.). Das Sündenregister der Medizinheilkunde. St. Gallen, F. Hasselbrink. In-8, XVI-216 p. 5 fr. [203

Vée (Dr G. A.). Étude sur les gommes dites arabiques. Paris, imp. Duruy. In-4, 70 p. [204

Leclerc (Dr E.). Des amers. Montpellier, imp. Hamelin. In-8, 70 p. [205

Boellmann (J.). De la fulguration. Histoire, étiologie, statistique, pathologie, pathogénie et médecine légale des accidents déterminés par la foudre sur l'homme et sur les animaux. Paris, Baudoin et Cie. In-8, 104 p. [206

Bedoin (Dr). L'hygiène publique à Chambéry. Notions élémentaires à l'usage des conseils et commissions d'hygiène. Chambéry, Impr. nouvelle. In-8, IV-265 p. [207

Kugler (Jos.). Der hygienische Congresz in Wien 1887. Wien, Sallmayer. In-8, 12 p. 1 fr. [208

Frey (Konr.). Klinische Untersuchungen über Compressionsmyelitis nach Beobachtungen auf der medicinischen Klinik in Zürich. Aarau, Sauerländer. In-8, VI-191 p. et pl. 3 fr. 80. [209

Jahresbericht (XVIII) des Landes-Medicinal-Collegiums ueber das Medicinalwesen im Königreich Sachsen auf das Jahr 1886. Leipzig, F. C. W. Vogel. In-8, VIII-132 p. 5 fr. 75. [210

Deutsche Zeitschrift für Thiermedicin und vergleichende Pathologie. XI. Jahresbericht der K. Central-Thierarzneischule in München (1886-1887). Leipzig, F. C. W. Vogel. In-8, IV-157 p. 3 fr. [211

Aerztlicher bericht der k. k. allgemeinen Krankenhauses zu Wien vom Jahre 1886. Wien, Braumüller. In-8, XXXVII-410 p. 7 fr. [212

Bergmann (Dr E. von), Billroth (Dr Th.) et Gurlt (Dr E.). Archiv für klinische Chirurgie. XXXVI. Berlin, Hirschwald. In-8, V-1012 p. 40 fr. [213

Guttmann (Dr S.). Jahrbuch der practischen Medicin (1888). 1. Hälfte. Stuttgart, Enke. In-8, 320 p. 7 fr. 50. [214

Robert (Dr R.). Arbeiten des pharmakologischen Institutes zu Dorpat. I. Stuttgart, Enke. In-8, VIII-145 p. 6 fr. 80. [215

Passauer (Dr). Das öffentliche Gesundheitswesen im Reg.-Bez. Gumbinnen während der J. 1883-1885. General-Bericht. Gumbinnen, Hinz. In-8, IV-233 p. 4 fr. 25. [216

Picon (Dr). Notice et observations cliniques sur les eaux minérales de Molitg-les-Bains (Pyrénées-Orientales). Perpignan, imp. Latrobe. In-8, VIII-227 p. et pl. [217

Bastide (Dr M. L.). Les eaux thermo-minérales d'Hammam Lif et d'Hammam Kourbès, et de leurs applications aux maladies chroniques. Bordeaux, imp. Cassignol. In-4, 73 p. [218

Renz (Dr W. Th. von). Die Eigenart der Warmquellen von Wildbad in Württemberg und deren richtiger Kur-Gebrauch. Stuttgart, Enke. In-8, VIII-207 p. 5 fr. [219

Mathématiques. Art militaire. Hydrographie. Navigation.

Weissenborn (H.). Gerbert. Beiträge zur Kenntnis der Mathematik des Mittelal-

Mittheilungen der neuesten Erfindungen, Fortschritte und Verbesserungen auf den Gebiete der technischen und industriellen Chemie (1887). I. Berlin, Gaertner. In-8, 160 p. 5 fr. 20. [156

HEINZERLING (Dr Chr.). Abriss der chemischen Technologie mit besond. Rücksicht auf Statistik und Preisverhältnisse. Kassel, Fischer. In-8, IV-855 p. & fig. 24 fr. [157

HARAUCOURT (C.). Leçons de chimie à l'usage des candidats au brevet supérieur. Paris, André Guédon. In-8, 270 p. avec fig. 2 fr. [158

AMSEL (Dr Hugo). Grundzüge der anorganischen und organischen Chimie als Leitfaden und zu Repetitionen für Mediziner, Pharmazeuten, Chemiker. Berlin, Friedländer & Sohn. In-8, XII-351 p. 5 fr. [159

SANTOS E SILVA (Joaquim dos). Factoren-Tabellen zur Ausführung chemischer Rechnungen mittels der von L. Meyer und K. Seubert gegebenem Atomgewichte. Braunschweig. Vieweg & Sohn. In-8, XXII-102 p. 3 fr. 50. [160

REICH (Dr Ed.). Das Heilbestreben der Natur im Organismus der Gesellschaft. Karlsruhe, Verlagsverein für Wissenschaften. In-8, IV-105 p. 3 fr. [161

FRIEDHEIM (Dr Ludw.). Das Ulcus molle. Historische-kritische Studie. Würzburg, Stahel. In-8, 42 p. 2 fr. 60. [162

HORMANN (Gust.). Untersuchung über die Grenzen, zwischen welchen Unduloide und Nodoide, die von 2 festen Parallelkreisflächen begrenzt sind, bei gegebenem Volumen ein Minimum der Oberfläche besitzen. Göttingen, Vandenhoeck & Ruprecht. In-8, 53 p. 2 fr. [163

TOLLENS (Dr B.). Vurzes Handbuch der Kohlenhydrate. Breslau, Trewendt. In-8, XIV-370 p. et 24 fig. 12 fr. [164

CENTA (Hugo di). Ueber die Oxidationsprodukte der Oxyazelainsäure. Ein Beitrag zur Kenntnis der Konstitution der Azelainsäure. Stuttgart, Hall. In-8, 33 p. 1 fr. 40. [165

HOPPE-ZEYLER (F.). Zeitschrift für physiologische Chemie. Sach-und Namen-register zu Bänden V-VIII. Strasburg, Trübner. In-8, 56 p. 3 fr. [166

KERNER VON MARILAUN (Fr.). Untersuchungen über die Schneegrenze im Gebiete des mittleren Innthales. Wien, Tempsky. In-4, 62 p. et 11 fig. 6 fr. 30. [167

Sciences médicales.

HÜCKEL (Dr Armand). Die Rolle der Suggestion bei gewissen Erscheinungen der Hysterie und des Hypnotismus. Kritisches und Experimentelles. Jena, Fischer. In-8, 72 p. 2 fr. 40. [168

CHAUMIER (Dr J.). Essai sur le mal de tête. Lyon, imp. Pitrat aîné. In-4, 99 p. [169

VARENHORST (Carl). Beiträge zur Lehre von den Fremdkörpern des Ohres. Göttingen, Vandenhoeck & Ruprecht. In-8, 53 p. 2 fr. [170

GRUBER (Dr Jos.). Lehrbuch der Ohrenheilkunde mit besonderer Rücksicht auf Anatomie und Physiologie. Wien, Gerold. In-8, XXII-676 p. et 150 fig. 30 fr. [171

KNIES (Dr Max). Grundriss der Augenheilkunde unter besonderer Berücksicht. der Bedürfnisse der Studirenden und practischen Aerzte. Wiesbaden, Bergmann. In-8, XII-320 p. et 30 fig. 8 fr. [172

NICOLIN (Dr Jules). Du colobome congénital des paupières. Lyon, imp. Nouvelle. In-8, 143 p. et pl. [173

WALB (Dr Heinr.). Erfahrungen auf dem Gebiete der Nasen- und Rachenkrankheiten. Bonn, Cohen & Sohn. In-8, III-87 p. 3 fr. [174

GUILLEMIN (Dr Aug.). Etude sur la voix humaine. Lyon, Imp. nouvelle. In-4, 152 p. [175

LETELLIER (Dr L. G.). Contribution à l'étude de la broncho-alvéolite fibrineuse hémorragique. Tarbes, imp. Croharé. In-4, 46 p. [176

COLLISCHONN (Hans). Beitrag zur Casuistik der Form- und Lagerungsstörungen des Magens. Kiel, Lipsius & Tischer. In-8, 19 p. et 8 pl. 2 fr. 25. [177

BERTOLUS (Dr C.). Usage interne de l'acide phénique dans les maladies de la peau. Lyon, imp. Waltener. In-4, 66 p. [178

NEUMANN (Dr Isidor). Atlas der Hautkrankheiten. 8e livr. Wien, Braumüller. Infol., 714 p. et 6 pl. 13 fr. [179

GEIGEL (Dr Rich.). Die Hauttemperatur im Fieber und bei Darreichung von Antipyreticis. Würzburg, Stahel. In-8, 34 p. et 3 pl. 3 fr. 40. [180

SCHMID-MONNARD (Carl). Ueber Pathologie und Prognose dar Gelenktuberculose, insbesondere des Fusses. Kiel, Lipsius & Tischer. In-8, 54 p. 3 fr. [181

SEITZ (Dr Frz.). Der Abdominaltyphus nach langjähriger Beobachtung. Stuttgart, Enke. In-8, XII-192 p. 8 fr. 50. [182

LEOPOLD (Dr G.). Der Kaiserschnitt und seine Stellung zur künstlichen Frühgeburt, Wendung und Perforation bei engem Becken. Stuttgart, Enke. In-8, IV-173 p. 9 fr. [183

EIMER (Dr G. H. Thdr.). Die Entstehung der Arten auf Grund von Vererben erworbener Eigenschaften nach den Gesetzen organischen Wachsens. Jena, Fischer. In-8, XII-461 p. et 6 fig. 12 fr. [184

SALLIS (Joh. G.). Der Hypnotismus in der Geburtshilfe. Neuwied, Heuser. In-8, 17 p. 1 fr. 10. [185

SEIFFART (Dr). Die Massage in der Gynäkologie. Stuttgart, Enke. In-8, 54 p. et 14 fig. 2 fr. 25. [186

FRIEDRICH (M.). Ueber metastatiche proliferirende Papillome der Aortenwand bei primärem proliferirenden papillären Kys-

Weyrauch (Jac. J.). Beispiele und Aufgaben zur Berechnung der statisch bestimmten Träger für Brücken und Dächer. Leipzig, Teubner. In-8, xx-532 p. et 222 p. 20 fr. [248

Kornauth (C.). Die landwirthschaftlich wichtigen Rückstände der Oelfabrikation. Wien, Frick. In-8, III-24 p. et 8 pl. 3 fr. 60. [249

Stein (Dr S. Th.). Das Licht im Dienste wissenschaftlicher Forschung. VI. Die photographische Technik für wissenschaftliche Zwecke. Tome II. Halle, Knapp. In-8, XIV-462 p. et 67 fig. 9 fr. 40. [250

Lindenberg (C.). Katalog der Marken-Sammlung des Reichs-Postmuseums. Leipzig, Heitmann. In-8, IX-344 p. 6 fr. 25. [251

Mélanges scientifiques.

Georg (Carl). Verzeichnis der Litteratur über Speise und Trank bis zum J. 1887. Hannover, Klindworth. In-8, III-131 p. 3 fr. 20. [252

Zschetzschingk (Erich.). Die Photographie für Liebhaber. Darstellung der einfachen photograph. Verfahren für Liebhaber. Halle, Knapp. In-8, VI-116 p. et 45 fig. 4 fr. [253

Zamboni (Carl). Anleitung zur Positiv- und Negativ-Retouche. Halle, Knapp. In-8, VI-41 p. et 9 pl. 7 fr. 25. [254

Bech (M.). Traité pratique de retouche des clichés photographiques, suivi : 1° d'un procédé chimique pour harmoniser les clichés heurtés ; 2° d'un procédé énergique de renforçage. Paris, Montas. In-8, 71 p. [255

Dieckmann (W.). Geschichte der Stenographie in Rheinland und Westfalen mit besond. Berücksicht. der Stolzeschen Schule. Leipzig, Robolsky. In-8, 30 p. 1 fr. [256

Beaux-Arts. Arts décoratifs.

Sybel (Ludw.). Weltgeschichte der Kunst bis zur Erbauung der Sophienkirche. Grundriss. Marburg, Elwert. In-8, XII-479 p. et 380 fig. 17 fr. 50. [257

Schreiber (Thdr.). Die Wiener Brunnenreliefs aus Palazzo Grimani. Eine Studie über das hellenist. Reliefbild mit Untersuchungen über die bildende Kunst in Alexandrien. Leipzig, Seemann. In-4, VIII-103 p. et 23 pl. 16 fr. [258

Wagner (Dr Ernst) & Eyth (Heinr.). Vorlagen aus dem Gebiete des klassischen und antiken Ornaments für den Freihandzeichenunterricht ; nebst Text : Die Grundformen der klassischen antiken Baukunst und Gefässbildnerei. Karlsruhe, J. Bielefeld. In-folio, 31 p. et 80 pl. 11 fr. 40. [259

Ewald (Ernst). Farbige Decoration en alter und neuer Zeit. VIII. Berlin, Wasmuth. In-fol°, 8 pl. 24 fr. [260

Everbeck (Franz). Die Renaissance in Belgien und Holland ; eine Sammlung von Gegenstaenden der Architektur und Kunstgewerbe in Original-Aufnahmen, gezeichnet und herausgegeben. Tome III. Leipzig, Seemann. In-folio, 16 p. et 192 pl. 44 fr. [261

Walther (Prof. Conradin). Die Kunstschlosserei des XVI., XVII. und XVIII. Jahrh. Eine Sammlung vorzügl. schmiedeeiserner Gegenstände aller Art, nach den Originalen auf Steingezeichnet. Stuttgart, Wittwer. In-folio, 50 pl. 36 fr. [262

Bücher (Dr Karl). Frankfurter Buchbinder-Ordnungen vom XVI. bis zum XIX. Jahrh. Hrsg. und eingeleitet. Tübingen, Laupp. In-8, 76 p. 3 fr. [263

Gurlitt (Cornelius). Im Bürgerhause. Plaudereien über Kunst, Kunstgewerbe und Wohnungs-Ausstattung. Dresden, Gilbers. In-8, VI-232 p. 5 fr. 75. [264

Sutter (Conr.). Thurmbuch. Thurmformen aller Stile und Länder. Gesammelt und gezeichnet. Livr. I-II. Berlin, Wasmuth. In-fol°, 8 p. et 20 pl. 5 fr. [265

Lübke (Wilh.). Geschichte der deutschen Kunst von den frühesten Zeiten bis zur Gegenwart. I. Stuttgart, Ebner & Seubert. In-8, 48 p. et fig. 1 fr. 30. [266

Rosenberg (Adf.). Geschichte der modernen Kunst. Tome II. Leipzig, Grunow. In-8, IV-489 p. 12 fr. 50. [267

Cougny (G.). Promenades au Musée du Louvre : les dessins, la sculpture. Paris, lib. de l'Art. In-16, 80 p. avec grav. 75 cent. [268

Stein (Henri). La famille du peintre Simon-Mathurin Lantarat. Fontainebleau, imp. Bourges. In-8, 16 p. 1 fr. 25. [269

Cuyer (E.). Éléments d'anatomie des formes. Paris, libr. de l'Art. In-16, 100 p. avec grav. 75 cent. [270

Moser (Hans). Das Schönheits-Ideal in der Malerei. Leipzig, Lemme. In-8, IV-251 p. et grav. 7 fr. 80. [271

Fischer (Ludw. Hans). Die Technik der Aquarell-Malerei. Wien, Gerold. In-8, IV-90 p. et fig. 7 fr. 50. [272

Conz (G.). Lehrbuch der Perspective. Stuttgart, Wittwer. In-8, VIII-144 p. et 118 fig. 7 fr. 60. [273

Charvet (L.). Enseignement de l'art décoratif, comprenant son histoire générale, l'étude des caractéristiques des époques, ses procédés industriels et la théorie de la composition décorative. Paris, lib. des Imprim. réunies. In-4, 476 p. avec 1,229 grav. 25 fr. [274

Ludwig (Mart.). Stufengang des elementaren Ornamentenzeichnens mit Kolorier- und Komponierübungen. Eine auf dem Grunde der Leipziger Zeichenmethode steh. Anleitung zum Gebrauch an allgemein bild. Lehranstalten. Leipzig, Seemann. In-4, 16 p. et 84 fig. 15 fr. 50. [275

Lessing (Otto). Bau-Ornamente der Neuzeit. Tome II, livr. 3. Berlin, Wasmuth. In-fol. 20 pl. 25 fr. [276

Bickell (L.). Hessische Holzbauten. I. Mar-

burg, Elwert. In-4, 30 pl. 24 fr. [277
KNOCHENHAUER (Paul F.). Niederländische Fliesen Ornamente. Gesammelt und herausgegeben. Berlin, Pasch. In-fol., 30 p. et 50 pl. 74 fr. [278
FEUERBACH (Anselm). Handzeichnungen. München, Hanfstaengl. In-fol., 8 p. et 33 pl. 125 fr. [279
SEIDEL (Heinr.). Natursänger, mit 110 Orig.-Zeichnungen von H. Giacomelli. Leipzig, Elischer. In-8, VIII-207 p. 12 fr. 50. [280
THIERRY (G.). La céramique. Paris, imp. Montorier. In-8, 191 p. avec grav. 281
RICHARD (Jules). Le salon militaire de 1888 (3e année). Paris, Piaget. In-4, 128 p. et 50 grav. 40 fr. [282
HOUSSAYE (Henry). Salon de 1888. Paris, Boussod et Valadon. In-4, 101 p. et 100 pl. 60 fr. [283
Salon de 1888. Ouvrage d'art de grand luxe, contenant 110 photogr. et eaux-fortes. Paris, Baschet. In-4, 115 p. et 92 pl. 65 fr. [284
Catalogue illustré de l'Exposition internationale de blanc et noir (1888), 3e année. Paris, Bernard. In-8, 138 p. avec grav. 3 fr. 50. [285
PFAU (Ludw.). Kunst und Kritik ; Aesthetische Schriften. Tomes I et II. Maler und Gemælde. Bild und Bauwerke. Stuttgart, Deutsche Verlags-Amstalt. In-8, X-539 et VII-501 p. 14 fr. [286
BIAIS (E.). Les grands amateurs angoumoisins (XVe siècle à 1789). Angoulême, imp. Chasseignac. In-8, 39 p. et 3 pl. [287
Séance publique annuelle de l'Académie des beaux-arts du 20 octobre 1888. Paris, Firmin-Didot. In-4, 53 p. [288
JULLIEN (A.). Hector Berlioz, sa vie et ses œuvres. Paris, lib. de l'Art. In-4, XVI-388 p. avec 29 pl. et grav. 40 fr. [289
VOGEL (Bernh.). Anton Rubinstein. Biographischer Abrisz, nebst Charakteristik seiner Werke. Leipzig, M. Hesse. In-8, VI-82 p. 1 fr. 80. [290
VOGEL (C. B.) & KIPKE (C.). Das königl. Conservatorium der Musik zu Leipzig. Geschichtliches und Biographisches. Leipzig, Schloemp. In-8, 47 p. et pl. 1 fr. 35. [291
MERZ (Osk.). Zur Chronik der Münchener Oper. I. Theaterbriefe und- Berichte von Anfang Novbr. 1885 bis Ende Oktbr. 1886. München, Franz. In-8, VIII-159 p. 2 fr. [292
KRETZSCHMAR (Herm.). Führer durch den Concertsaal. II. Kirchliche Werke : Passionen, Messen, Hymnen, Psalmen, Motetten, Cantaten. Leipzig, Liebeskind. In-8, IV-380 p. 4 fr. 60. [293

BELLES-LETTRES

Philologie. Linguistique.

BECKER (Joh. H.). Mahabharata. Der grosze Krieg. Saga I. Leipzig, Fock. In-8, X-502 p. 3 fr. 25. [294
GEYER (Dr. Rud.). Das Kitâb Al-Wuhûs von Al-'Aṣma'î, mit einem Paralletexte von Qutrub. Wien, Tempsky. In-8, 70 p. 2 fr. [295
MÜLLER (Dr. Joel). Responsen der Lehrer des Ostens und Westens, nach Handschriften hrsg. und erklärt. (In hebr. Sprache.) Wien, Lippe. In-8, VII-140 p. 3 fr. 25. [296
CASSEL (Paul). Mischle Sindbad, Secundus — Syntipas. Edirt, emendirt und erklärt. Einleitung und Deutung des Buches der Sieben weisen Meister. Berlin, R. Schaeffer. In-8, VIII-426 p. 13 fr. 50. [297
SCHULZ (J. Gust.). Attische Verbal-Normen, alphabetisch zusammengestellt auf Grund von Inschriften und Autoren mit besonderer Berücksichtigung der Gymnasial-Classiker. Prag, Storch Sohn. In-12, XII-123 p. 2 fr. 40. [298
FRITSCH (Dr Ad.). Zum Vokalismus des Herodotischen Dialectes. Herold. In-4, 17 p. 3 fr. 35. [299
ABICHT (Dr Karl). Die Wiener Handschrift des Herodot. Leipzig, Fock. In-4, 17 p. 1 fr. 40. [300
WAGENER (Carl). Hauptschwierigkeiten der lateinischen Formenlehre, in alphabet. Reihenfolge zusammengestellt. Gotha, F. A. Perthes. In-8, VII-184 p. 3 fr. [301
GUTJAHR (E. A.). Terenzische Betonungsfragen. Sprachwissenschaftliche Studie. Leipzig, Zangenberg & Himly. In-8, 17 p. 1 fr. [302
MUELLER (Luc.). Noni Marceli compendiosa doctrina. Pars I. Leipzig, Teubner. In-8, XVI-699 p. 25 fr. [303
MÖLLER (Dr Herm.). Zur althochdeutschen Allitterations poesie. Kiel, Lipsius & Tischer. In-8, 182 p. 7 fr. 50. [304
RIEZLER (Sigm.). Arbeo's Vita Corbiniani in der ursprünglichen Fassung. München, Franz. In-4, 58 p. 3 fr. [305
GODEFROY (F.). Dictionnaire de l'ancienne langue francaise et de tous ses dialectes du IXe au XVe siècle. 52e et 53e fasc. Paris, Vieweg. In-4, p. 81 à 240. 15 fr. [306
LÜTTGENS (Carl). Ueber Bedeutung und Gebrauch der Hilfsverba im frühen Altenglischen. Sculan und Willan. Kiel, Lipsius & Tischer. In-8, VIII-88 p. 2 fr. 35. [307
GRÄF (Dr Adf.). Das Perfectum bei Chaucer. Eine syntactische Untersuchung. Colberg, Warnke. In-8, 102 p. 2 fr. 30. [308
HOEFER (Dr Ferd.). Der Bau des Goetheschen Torquato Tasso. Colberg, Warnke. In-4, 20 p. 1 fr. 80. [309
DORFELD (C.), Beiträge zur Geschichte der deutschen Sprache und Literatur. Register zu Bd. I bis XII. Halle, Niemeyer. In-8, 61 p. 2 fr. 25. [310

Wolff (Dr Hans). Der Purismus in der deutschen Litteratur des 17. Jahrhunderts. Strassburg, Heitz. In-8, IV-132 p. 3 fr. 40. [311

Bataille (F.) et Ragot (H.). Grammaire pratique de la langue française. Cours moyen. Paris, G. Masson. In-12, 264 p. 3 fr. [312

Beyer (Frz.). Französische Phonetik für Lehrer und Studierende. Cöthen, Schulze. In-8, XIV-186 p. 5 fr. 20. [313

Koschwitz (E.). Neufranzösische Formenlehre, nach ihrem Lautstande dargestellt. Oppeln, Franck. In-8, VIII-34 p. 2 fr. 20. [314

Villatte (Dr C.). Parisismen. Alphabetisch geordnete Sammlung eigenartiger Ausdrucksweisen des Pariser Argot. Ein Supplement zu allen französ.-deutschen Wörterbüchern. Berlin, Langenscheidt. In-8, XVI-306 p. 5 fr. 50. [315

Scherer (Wilh.). Poetik. Berlin, Weidmann. In-8, XII-303 p. 9 fr. 40. [316

Roll (Otto). Ueber den Einfluss der Volksetymologie auf die Entwickelung der neufranzösischen Schriftsprache. Ein Beitrag zur Kenntniss der Sprachgeschichte. Kiel, Lipsius & Tischer. In-8, 30 p. 2 fr. [317

Steinthal (Dr H.). Der Ursprung der Sprache im Zusammenhange mit den letzten Fragen alles Wissens. Berlin, Dümmler. In-8, XX-380 p. 11 fr. 40. [318

Lenz (Dr Ph.). Der Handschuhsheimer. Dialekt I. Wörterverzeichnis. Leipzig, Fock. In-4, 55 p. 2 fr. 25. [319

Miklosich (Dr Frz.). Die türkischen Elemente in den südost- und osteuropäischen Sprachen. [Griechisch, Albanisch, Rumunisch, Bulgarisch, Serbisch, Kleinrussisch, Grossrussisch, Polnisch.] Nachtrag zu der unter dem gleichen Titel gedruckten Abhandlung. 1. Hälfte. Wien, Tempsky. In-4, 88 p. 6 fr. 10. [320

Pastrnek (Dr Frz.). Beiträge zur Lautlehre der slovakischen Sprache in Ungarn. Wien, Tempsky. In-8, 152 p. 3 fr. 25. [321

Donner (O.). Vergleichendes Wörterbuch der finnisch-ugrischen Sprachen. III. Leipzig, Brockhaus. In-8, III-204 p. 8 fr. [322

Schleyer (Joh. Mart.). Grosses Wörterbuch der Universalsprache volapük. Nouvelle édition. Konstanz, Schleyer. In-12, XXII-646 p. 7 fr. 50. [323

Scheyrer (Ferd.). Die Concurrenten des Volapük [Pasilingua, Bamberger Methode, Kosmos, etc.]. Ein Beitrag zur Lösung der Tagesfrage. Darmstadt, von Aigner. In-8, 18 p. 1 fr. [324

Rhétorique. Éloquence sacrée et profane.

Stöckhardt (G.). Adventspredigten. Auslegung der vornehmsten Weissaggn. des Alten Testaments. Dresden, H. J. Naumann. In-8, V-246 p. 4 fr. [325

Lyne (Rev. J. L.). Queen's Jubilee : A Sermon Preached at Westminster Town Hall. London, Berkeley. In-8, 18 p. 1 fr. 25. [326

Audiffret-Pasquier (d') et Bocher (E.). Discours prononcés les 23 et 28 août 1888, à l'occasion de la naissance de Mgr le comte de Paris. Paris, Libr. nationale. In-32, 31 p. [327

Poésie.

Horace. Poésies. Trad. en vers français par Vidalin. Nancy, imp. Crépin-Leblond. In-8, 298 p. [328

Juvénal. Les Satires traduites en vers français par P. Aize. Caen, imp. Delesques. In-8, 239 p. [329

Gresset. Vert-Vert, arrangé. Paris, Ollendorff. In-18, 16 p. [330

Dorat (J.). Œuvres choisies. Introduction par A. Piedagnel. Paris, Lib. des bibliophiles. In-16, XX-180 p. 5 fr. [331

Hugo (V.). Œuvres complètes. Ed. nationale. Illustrations d'après les dessins originaux de nos grands maîtres. Tome XIII, fasc. 3-5. (L'art d'être grand-père.) Paris, Testard. In-4, p. 121 à 297. [332

André (M. A.). Les Virginales. Saint-Malo, imp. Bazouge. In-8, 35 p. [333

Bazouge (H.). Pitres et Bohêmes. Paris, Lemerre. In-12, 91 p. 2 fr. [334

Béard (J.). Recueil complet de chansons en patois savoyard. Annecy, imp. Abry. In-8, VII-72 p. [335

Belliot (L.). Rimes printanières. Laval, imp. Bonnieux. In-12, XV-109 p. [336

Brunet (H.). Souvenirs. Paris, Lemerre. In-18, 113 p. 3 fr. [337

Déroulède (P.). Refrains militaires. Paris, C. Lévy. In-32, 113 p. 1 fr. [338

Gayraud (J.). Chants du désert. Vanves, Gayraud. In-16, 321 p. [339

Goldschmidt (F.). Fiction et réalité. Paris, Libr. des bibliophiles. In-18, 173 p. 3 fr. [340

Grenier (J. A.). La cloche, poème en quatre chants. Paris, Vanier. In-4, 32 p. 1 fr. [341

Hurè (A.). L'invasion. Paris, Lib. des bibliophiles. In-16, 76 p. 2 fr. [342

Les caquets de l'accouchée, publiés avec une préface de Louis Ulbach. Paris, Lib. des bibliophiles. In-16, XXX-234 p. avec eaux-fortes. 12 fr. [343

Macqueron (H.). Fables. Paris, Lib. des bibliophiles. In-18, 159 p. 2 fr. 50. [344

Maisonneuve (T.). Rimes blondes et chansons noires. Paris, Lib. des bibliophiles. In-12, 124 p. 2 fr. [345

Recueil de l'Académie des jeux floraux. 1887. Toulouse, imp. Douladoure-Privat. In-8, XII-448 p. [346

Robert (Ed.). Souvenirs du siège de Belfort et Poésies alsaciennes-lorraines. Oran, Perrier. In-8, 394 p. [347

Romans et Contes.

VOLTAIRE. Œuvres choisies publiées avec préface, notes et variantes par Georges Bengesco. Romans. T. III. Paris, Libr. des bibliophiles. In-16, XX-352 p. [348

HUGO (V.). Les misérables. Ed. définitive d'après les manuscrits originaux. Paris, Quantin et Hetzel et Cie. In-18, t. I, 223 p.; t. II, 199 p.; t. III, 375 p.; t. IV, 339 p.; t. V, 247 p.; t. VI, 234 p.; t. VII, 217 p.; t. VIII, 189 p. 16 fr. [349

HUGO (V.). Œuvres inédites. La fin de Satan. Paris, Charpentier. In-18, IV-351 p. 3 fr. 50. [350

AGHONNE (Mlle D'). L'usurier des gueux. Paris, Plon et Nourrit. In-18, 379 p. 3 fr. 50. [351

AMAUDRU (N.). L'homme aux lunettes d'or. Paris, Edinger. In-18, VIII-223 p. avec grav. 2 fr. [352

AMÉLINEAU (Em.). Contes et romans de l'Egypte chrétienne. Paris, Leroux. In-18, LXXXVII-193 et 263 p. 10 fr. [353

ATGIER (E.). Isidora, étude de psychologie féminine. Angers, Germain et Grassin. In-18, 296 p. 3 fr. 50. [354

BALLEY (B.). Criminelle!!! Paris, Marpon et Flammarion. In-16, 352 p. 3 fr. 50. [355

BLOCQUEVILLE (Mme DE). Chrysanthèmes, pensées d'automne. Paris, Lib. des bibliophiles. In-32, 103 p. 2 fr. [356

BLOCQUEVILLE (Mme DE). Perdita. Paris, Lib. des bibliophiles. In-16, IV-343 p. 7 fr. 50. [357

BUET (Ch.). Prêtre et soldat. Régulus-Gavroche. Paris, Lib. des bibliophiles. In-18, 36 p. 0 fr. 50. [358

CÉLIÈRES (P.). Le chef-d'œuvre de papa Schmeltz. Paris, Hennuyer. In-8, 369 p. illustré. 7 fr. [359

COMBES (P.). Le secret du gouffre. Aventures d'un chasseur d'insectes. Paris, Ducrocq. In-4, 252 p., illustré. 5 fr. [360

DAUDET (Alph.). Tartarin sur les Alpes. Paris, Lemerre. In-12, 295 p. 6 fr. [361

DÉPRET (L.). De part et d'autre, notes psychologiques. Paris, Lib. illustrée. In-32, 140 p. 2 fr. [362

DODILLON (E.). Quitte. Paris, Lemerre. In-18, 328 p. 3 fr. 50. [363

ETHAMPES (Mlle G. D'). Le château de Coët-Val. Paris et Lyon, Delhomme et Briguet. In-18, 262 p. [364

FABRE (F.). L'abbé Tigrane. Paris, Lemerre. In-12, 320 p. 6 fr. [365

FAUCONNET (R. DE). La pupille du président. Paris, Lib. continentale. In-32, 159 p. avec grav. 1 fr. [366

FAVRE (Pierre). L'épreuve de Georges. Paris, Hachette. In-16, 361 p. avec 44 grav. 2 fr. 25. [367

GUICHES (G.). La pudeur de Sodome. Paris, Quantin. In-4, 53 p. et pl. [368

GÜTZKOW (K.). Le prince de Madagascar. Paris, Savine. In-18, 324 p. 3 fr. 50. [369

HEFFEN (C.). Une fin. Paris, Bourloton. In-18, 291 p. 3 fr. 50. [370

LE ROUAN (B.). La Bohème elbeuvienne. 1re partie : Pirouette, roman. Elbeuf, impr. Saint-Denis, In-18, 234 p. 3 fr. [371

Les contes du vieux Japon. Fasc. I. Momotarô ou le premier-né de la Pêche. Tokyo et Leipzig, Baldamus. In-8, 22 p. 2 fr. [372

MOSSÉ (B.). Les victimes de la vie. Avignon, Seguin. In-16, II-289 p. [373

NOLY (Y. DE). Le mari de Lucienne. Paris, Lévy. In-18, 337 p. 3 fr. 50. [374

PÊNE (H. DE). Demi-crimes. Paris, Ollendorff. In-18, XII-357 p. 3 fr. 50. [375

PIZZETTA (J.). Les loisirs d'un campagnard. Paris, Hennuyer. In-16, VIII-432 p., illustré. 3 fr. 50. [376

PRADEL (G.). L'écaillère. Paris, Martinet, In-18, 459 p. 3 fr. 50. [377

QUATRELLES. A outrance. Paris, Ollendorff. In-18, 317 p. 3 fr. 50. [378

RABUSSON (H.). Mon capitaine. Paris, C. Lévy. In-18, 363 p. 3 fr. 50. [379

RIFFAUD (C. DE). Une vie de louve. Paris, Plon et Nourrit. In-18, 232 p. 3 fr. 50. [380

VERNE (Jules). Les voyages extraordinaires. Deux ans de vacances. 2e partie. Paris, Hetzel. In-18, 346 p. 3 fr. [381

VIRÈS (P.) et BERT (G.). Les romans de l'histoire. Les Gueux de Lyon. Lyon, Georg. In-8, III-392 p. 3 fr. 50. [382

VIRMAITRE (C.). Paris-Canard. Paris, Savine. In-18. 323 p. 3 fr. 50. [383

SOTO (S. Hernandez de). Biblioteca de las tradiciones populares españolas. X. Cuentos populares de Extremadura. Tomo I. Madrid, Ric. Fé. In-8, 301 p. 3 fr. [384

FRIEDRICH (Fr.). Charaktere. Roman. Leipzig, Friedrich. In-8, 184 et 127 p. 11 fr. 40. [385

HEIBERG (Herm.). Menschen untereinander. Leipzig, Friedrich. In-8, 430 p. 8 fr. 10. [386

KÖNIG (Ewald Aug.). Seines Glückes Schmied. Roman. Leipzig, Reizner. In-8, 179, 218 et 221 p. 11 fr. 40. [387

MEYER (Conr. Ferd.). Novellen. Leipzig, Haessel. In-8, 354 et 404 p. 11 fr. 50. [388

SONNENBURG (Ferd.). Ellermoor. Roman aus der Haide. Berlin, Ianke. In-8, 244, 251 et 260 p. 13 fr. 50. [389

SPIELHAGEN (Fr.). Noblesse oblige. Roman in 3 Büchern. Leipzig, Staackmann. In-8, 492 p. 8 fr. 75. [390

WINTERFELD (A. von). Frieden im Kriege. Humoristischer Soldaten-Roman. Iena, Costenoble. In-8, 315 et 272 p. 12 fr. [391

Théâtre.

SHAKESPEARE (W.). La tempête. Trad. par Maurice Bouchor. Paris, Parvillez. In-16, VI-101 p. [392

Molière. Dépit amoureux, comédie en cinq actes. Avec une notice et des notes par Aug. Vitu. Paris, Lib. des bibliophiles. In-16, xvi-122 p. et grav. 6 fr. [393

Molière. L'étourdi, ou les contretemps, comédie en cinq actes. Paris, Lib. des bibliophiles. In-16, xvi-136 p. 6 fr. [394

Adenis (J.). Contes et légendes en action. Charades en trois parties. Paris, Hennuyer. In-18, viii-291 p. 3 fr. 50. [395

Cros (A.). Prométhée enchaîné, tragédie antique d'après Eschyle. Paris, Lib. des bibliophiles. In-18, 63 p. 1 fr. [396

Gueullette (C.). Répertoire de la Comédie française, tome IV (1887). Paris, Lib. des bibliophiles. Petit in-12, xxvi-161 p. 5 fr. [397

Épistolaires. Polygraphes. Mélanges littéraires.

Klopp (O.). Corrispondenza epistolare tra Leopoldo I., Imperatore, ed il P. Marco d'Aviano, Capuccino, dai manoscritti originali tratta e pubblicata. Graz, Styria. In-folio, xviii-328 p. 12 fr. 75. [398

Jean Chrysostome (saint). Œuvres complètes. Trad. pour la première fois en français sous la direction de M. Jeannin. Tome II. Arras, Sueur-Charruey. In-8, 580 p. [399

Diderot. Œuvres choisies précédées d'une introduction par Paul Albert. T. II : Œuvres dramatiques. Paris, lib. des bibliophiles. In-16, 380 p. 3 fr. [400

Rousseau (J. J.). Les confessions. Livre VI. Paris, Launette. In-4, xxviii p. et p. 223 à 273 avec 12 grav. 12 fr. 50. [401

Napoléon Bonaparte. Œuvres littéraires publiées d'après les originaux et les meilleurs textes, avec une introduction par Tancrède Martel. T. III. Paris, Savine. In-18, 450 p. 3 fr. 50. [402

Mazzini (Gius.). Scritti editi ed inediti. Vol. XVI. Roma, Forzani. In-16, ccxxxviii-266 p. 2 fr. 50. [403

Borchardt (C. W.). Werke, hrsg. von G. Hettner. Berlin, G. Reimer. In-4, ix-511 p. 22 fr. [404

Nekrassow (Nicolai Alexejewitsch). Sämmtliche Werke, aus dem Russischen metrisch übertragt von Herm. Jurjewitsch Köcher. Tome II. Leipzig, Friedrich. In-8, 399 p. 12 fr. [405

Séance publique annuelle des cinq Académies du 25 octobre 1888. Paris, Firmin-Didot. In-4, 86 p. [406

Watteville (O. de). Étude sur les devises personnelles et les dictons populaires. Paris, imp. Schlæber. In-8, 40 p. [407

Janlet (Victor). De la protection des œuvres de la pensée. 1re partie : Dessins et conceptions d'architecture. Bruxelles, J.-B. Moens. In-8, 217 p. 10 fr. [408

Quaritch (Bernard). A Short Sketch of Liturgical History and Literature. Illustrated by Examples, Manuscript and Printed. London, Quaritch. In-16, 68 p. [409

Sreznevskii (I.). Mysli ob istorii rousskago iazyka i drougikh slavianskikh nariétchii (Pensées sur l'histoire de la langue russe). Saint-Pétersbourg, V. Balacheva. In-8, vi-164 p. [410

Critique & Histoire littéraire.

Florenz (C. Ad.). Zeitschrift der Deutschen morgenländischen Gesellschaft. Register zu Bd. XXXI-XL. Leipzig, Brockhaus. In-8, iii-89 p. 5 fr. 50. [411

Koch (Günther). In carmen Hesiodi quod opera et dies inscribitur meletematum criticorum specimen. Rudolstadt, Keil. In-8, 38 p. 1 fr. 30. [412

Luebbert (Ed.). Prodromus in Pindari locum de Pelopis pueritia. Bonn, Cohen & Sohn. In-8, 20 p. 1 fr. 50. [413

Meuss (Dr Heinr.). Der sogenannte Neid der Götter bei Herodot. Liegnitz, Reisner. In-4, 21 p. 1 fr. 60. [414

Band (Osk.). Das attische Demeter-Kore-Fest der Epikleidia. Neuer Beitrag zur griechischen Heortologie. I. Berlin, Gaertner. In-4, 31 p. 1 fr. 75. [415

Fleischanderl (Dr. Bruno). Die spartanische Verfassung bei Xenophon. Leipzig, Friedrich. In-8, viii-139 p. 4 fr. [416

Treitel (Dr. L.). Die alexandrinische Uebersetzung des Buches Hosea. Ein Beitrag zu den Septuaginta und der Auslegung des Propheten Hosea. I. Karlsruhe, A. Bielefeld. In-8, 22 p. 1 fr. 75. [417

Weber (Ludw.). Quaestionum Laconicarum capita II. Göttingen, Vandenhoeck & Ruprecht. In-8, 64 p. 2 fr. 25. [418

Waldner (Dr. Mart.). Die Entwicklung der Sporogone von Andreaea und Sphagnum. Leipzig, Felix. In-8, 25 p. et pl. 4 fr. [419

Böttticher (Gerh.). Das Hohelied vom Rittertum, eine Beleuchtung des Parzival nach Wolframs eigenen Andeutungen. Berlin, Mayer & Müller. In-8, vii-87 p. 3 fr. 25. [420

Stimming (Alb.). Ueber den provenzalischen Girart von Rossillon. Ein Beitrag zur Entwickelungs-geschichte der Volksepen. Halle, Niemeyer. In-8, 399 p. 12 fr. 60. [421

Schultz (Osc.). Die provenzalischen Dichterinnen. Biographien und Texte, nebst Anmerkungen. Leipzig, Fock. In-4, 36 p. 2 fr. [422

Kugler (Dr Bernh. von). Analekten zur Kritik Alberts von Aachen. Tübingen, Fues. In-4, 34 p. 1 fr. 60. [423

Histoire littéraire de la France. Tome XXX. Suite du xive siècle. Paris, Imp. nationale. In-4, xviii-640 p. 15 fr. [424

Westenholz (Dr Frdr. von). Die Griseldis-Sage in der Literaturgeschichte. Heidelberg, K. Groos. In-8, 177 p. 3 fr. 50. [425

Sarrazin (Dr Greg.). Beowulf-Studien. Ein

Beitrag zur Geschichte altgermanischer Sage und Dichtung. Berlin, Mayer & Müller. In-8, VII-220 p. 6 fr. 50. [426

SCHNEIDER (Frdr.). Der Kampf mit Grendels Mutter. Ein Beitrag zur Kenntnis der Komposition des Beowulf. Berlin, Gaertner. In-4, 24 p. 1 fr. 60. [427

GALLE (Rich.). De Personification [als poetisches Kunstmittel und ihre Verwendung] in der mittelhochdeutschen Dichtung bis zum Beginne des Verfalles. Leipzig, Grafe. In-8, VI-116 p. 3 fr. [428

LUTHER (Johs.). Die Sprache Luthers in der Septemberbibel. Leipzig, Fock. In-8, 32 p. 1 fr. 35. [429

WETZSTEIN (O.). Das deutsche Kirchenlied im 16., 17. u. 18. Jahrhundert. Eine literarhistorische Betrachtung seines Entwickelungsganges. Neustrelitz, Barnewitz. In-8, IV-132 p. 3 fr. [430

BRAUNE (P. & W.). Beiträge zur Geschichte der deutschen Sprache und Literatur. Tome XIII. Halle, Niemeyer. In-8, 780 p. 20 fr. [431

ZERBST (Dr Max). Die dramatische Technik des Macbeth. Essay. Jena, Mauke. In-8, 26 p. 1 fr. 30. [432

HARTMANN (Dr Herm.). Ueber die Vorlagen zu Sheridan's Rivals. Eine Quellenuntersuchung. Colberg, Warnke. In-8, III-61 p. 2 fr. [433

UEBINGER (Dr Joh.). Die Gotteslehre des Nikolaus Cusanus. Paderborn, F. Schöningh. In-8, VI-198 p. 3 fr. 60. [434

JACOBY (Dr Karl). Die ersten moralischen Wochenschriften am Anfange des 18. Jahrh. Hamburg, Herold. In-4, 48 p. 3 fr. 40. [435

BERGHOEFFER (Dr Chrn. Wilh.). Martin Opitz' Buch von der deutschen Poeterei. Frankfurt a/M., Knauer. In-8, 170 p. 6 fr. 30. [436

HÜFFER (Herm.). Annette von Droste-Hülshoff und ihre Werke. Vornehmlich nach dem litterarischen Nachlasz und ungedruckten Briefen der Dichterin. Gotha, F. A. Perthes. In-8, XIX-368 p. et pl. 9 fr. 60. [437

SCHMIDT (Heinr.). Richard Stanyhurst's Übersetzung von Vergils Aeneide I-IV. Ihr Verhältnis zum Original, Stil und Wortschatz. Breslau, Köhler. In-8, 44 p. 1 fr. 80. [438

LUTZ (Valentin). Friedrich Rudolf Ludwig von Canitz, sein Verhältnis zu dem französischen Klassizismus und zu den lat. Satirikern, nebst einer Würdigung seiner dichter. Thätigkeit für die deutsche Literatur. München, Kaiser. In-8, 83 p. 3 fr. [439

RZEWUSKI (S.). Etudes littéraires : Henry Becque, Paul Bourget, Gabriel Seailles, Guy de Maupassant. Paris, lib. de la Revue indépendante. In-18, 292 p. 3 fr. 50. [440

JOZE (V.). Les maréchaux de la chronique : Henri Rochefort, Aurélien Scholl, Albert Wolff, Henry Fouquier, Emile Bergerat. Paris, Lib. de la Revue indépendante. In-18, 191 p. 3 fr. 50. [441

GASAU (Chr.). Worte der Weisheit in Aphorismen der Weltlitteratur, insbesondere der neueren und neuesten deutschen Litteratur. Leipzig, J. Baedeker. In-12, VII-640 p. 9 fr. 20. [442

GLASENAPP (C. Fr.). Kurzer Abriss der Geschichte der deutschen Dichtung, mit nötiger Berücksichtigung der wichtigsten Prosalitteratur. Riga, Kymmel. In-8, XIV-116 p. 2 fr. 60. [443

GASPARY (Adf.). Geschichte der italienischen Literatur. Tome II. Berlin, Oppenheim. In-8, V-704 p. 15 fr. [444

Sine ira. Der sogenannte Sprachenkampf in Oesterreich. Zürich, Verlags-Magazin. In-8, 94 p. 2 fr. 40. [445

HISTOIRE

Géographie. Topographie. Ethnographie.

SUESS (Ed.). Das Antlitz der Erde. T. II. Prag, Tempsky. In-8, IV-701 p. 31 fr. 50. [446

ANDREE (Rich.). Handatlas. Suppl. zur 1. Aufl., enth. die 33 Seiten neuer Karten der 2. Aufl. von 1886. Bielefeld, Velhagen & Klasing. In-folio, 33 pl. 7 fr. 50. [447

CORSIN (E.), PETITCUENOT et MARTIN (Aug.). Dictionnaire mathématique des communes de France, ouvrage contenant toutes les communes, la population, les chemins de fer, postes, télégraphes, corps d'armée. Paris, Corsin. In-8, 309 p. 2 fr. 50. [448

MÜLLER (H.). Karte der Eisenbahnen Mittel-Europa's mit Angabe sämmtl. Bahnstationem, Hauptpost- und Dampfschifffahrts-Verbindungen. Glogau, Flemming In-folio, 2 ff. 4 fr. [449

RAAB (C. J. C.). Special-Karte der Eisenbahn-, Post- und Dampfschiff-Verbindungen Mittel-Europa's mit Angabe aller Eisenbahn-, Post und Dampfschiffstationen, Speditionsorte, Zoll- und Steuerämter, Bäder und Mineralquellen. 1 : 1,250,000. Glogau, Flemming. In-8, 56 p. et 4 ff. in-folio. 11 fr. 75. [450

SOHR (Dr K.). Eisenbahn- und Dampfschiffsrouten-Karte von Europa. 1 : 5,000,000. Glogau, Flemming. In-folio, 2 ff. 6 fr. 40. [451

OBST (Arth.). Die Insel Neuwerk. Geschichtliche Darstellung. Cuxhaven, Rauschenplat. In-8, IV-48 p. 1 fr. [452

SOYKA (Dr Is.). Geographische Abhandlungen. III. Die Schwankungen des Grundwassers mit besond. Berücksicht. der mitteleuropäischen Verhältnisse. Wien,

Hölzel. In-8, III-84 p. et 18 fig. 5 fr. [453

Gopcevic (Sp.). Serbien und die Serben. I. Das Land. Leipzig, Elischer. In-4, VIII-492 p. et 12 pl. 30 fr. [454

Kleist (Hugo) et Schrenck von Notzing (F. A. von). Tunis und seine Umgebung. Ethnographische Skizzen. Leipzig, Friedrich. In-8, 253 p. 7 fr. 25. [455

Credner (Dr Rud.), Petermann's. Mitteilungen aus Just. Perthes' geographischer Anstalt. Die Reliktenseen. Eine physisch-geograph. Monographie. 2. Thel. Uber die Kennzeichen und die Entstehungsarten der echten Reliktenseen. Gotha, J. Perthes. In-8, 51 p. et fig. 5 fr. 30. [456

Bokemeyer (Dr Heinr.). Die Molukken. Geschichte und quellenmässige Darstellung der Eroberung und Verwaltung der ostindischen Gewürzinseln durch die Niederländer. Leipzig, Brockhaus. In-8. XXV-364 et 139 p. 16 fr. [457

Nachrichten über Kaiser-Wilhelms-Land und den Bismarck-Archipel. I. Berlin, Asher & Co. In-8, 41 p. 1 fr. 30. [458

Voyages.

Degrégny (J.). Londres, croquis réalistes. Paris, Lib. moderne. In-18, 293 p. 3 fr. 50. [459

Ziegler (J. M.). Wandkarte der Schweiz. 1:200,000. Zürich, Wurster & Co. In-folio, 8 ff. 13 fr. 60. [460

Türler (E. A.). Das malerische und romantische Emmenthal, nebst den angrenzenden Landestheilen. Burgdorf, Langlois. In-8, VIII-203 p. 3 fr. 30. [461

Boroevié (Svet.). Durch Bosnien. Illustrirter Führer auf der bosnisch-hercegovin. Staatsbahn Doboj-Siminhan. Wien, Seidel. In-8, 103 p. et 20 fig. 4 fr. 25. [462

Baedeker (Karl). Griechenland. Handbuch für Reisende. 2. Aufl. Leipzig, K. Baedeker. In-8, CXXII-389 p. et pl. 13 fr. [463

Bindseil (Dr Th.). Reiseerinnerungen von Sicilien. Leipzig, Fock. In-8, 34 p. 2 fr. 10. [464

Beauregard (J. de). Le circulaire 33. Du nord au midi de l'Espagne. Lyon, Vitte et Perrussel. In-16, VII-386 p. 2 fr. 50. [465

Die internationale Polarforschung (1882-1883). Beobachtungs-Ergebnisse der norwegischen Polarstation Bossekop in Alten. I. Historische Einleitung. Astronomie. Meteorologie. Christiania, Aschehoug. In-4, VIII-131 p. et pl. 14 fr. [466

Wiszmann (Herm.), Wolf (Ludw.), François (C. von) et Mueller (Hans). Im Innerm Afrikas. Die Erforschung des Kassai während der J. 1883, 1884 und 1885. Leipzig, Brockhaus. In-8, XIX-457 p. et pl. 22 fr. 50. [467

Francois (C. von). Die Erforschung des Tschuapa und Lulongo. Reisen in Centralafrika. Leipzig, Brockhaus. In-8, XIV-220 p. avec 33 fig. et 12 cartes. 8 fr. 40. [468

Ochsenius (Dr Carl). Die Bildung des Natronsalpeters aus Mutterlaugensalzen. Stuttgart, Schweizebart. In-8, IX-170 p. et pl. 6 fr. 70. [469

Martin (K.). Bericht ueber eine Reise nach Niederländisch West-Indien und darauf gegründete Studien. Tome I. Leiden, Brill. In-8, 186 p. et 22 pl. 40 fr. [470

Salvator (Ludw.). Hobarttown oder Sommerfrische in den Antipoden. Wien, Hölzel. In-4, XVII-284 p. et 23 pl. 22 fr. 50. [471

Haggard (H. Rider). Allan Quatermain; Being an Account of his Further Adventures and Discoveries. London, Longmans. In-8, 381 p. et 21 fig. 9 fr. 40. [472

Histoire biblique & ecclésiastique. Missions catholiques.

Vigouroux (abbé F.). Mélanges bibliques : la cosmogonie mosaïque d'après les Pères de l'Église, suivie d'études diverses relatives à l'Ancien et au Nouveau Testament ; les inventeurs de l'explication naturelle des miracles, Eichhorn et Paulus ; les inscriptions et les mines du Sinaï ; Susanne, caractère véridique de son histoire ; les Samaritains au temps de Jésus-Christ ; les synagogues au temps de Jésus-Christ et des apôtres ; les actes des apôtres et les découvertes épigraphiques. Paris, Berche et Tralin. In-16, 536 p. [473

Heikel (Dr I. A.). De praeparationis evangelicae Eusebii edenda ratione. Berlin, Mayer & Müller. In-8, VIII-106 et 75 p. 3 fr. 60. [474

Gess (W. F.). Bibelstunden über den Brief des Apostels Paulus an die Römer, Kap. 9-16. Basel, C. Detloff. In-8, X-465 p. 8 fr. 40. [475

Capecelatro (A.). Opere di S. E. Alfonso Capecelatro. La vita di Gesù Christo. Tournai, Desclée & Lefebvre. In-8, 450 et 460 p. 6 fr. 50. [476

Jaffé (Phil.). Regesta pontificum romanorum ab condita ecclesia ad annum post Christum natum MCXCVIII. Ed. II, correctam et auctam auspiciis Prof. Guil. Wattenbachii curaverunt S. Loewenfeld, F. Kaltenbrunner, P. Ewald. Tome II. Leipzig, Veit & Co. In-4, VIII-823 p. 48 fr. [477

Pflugk-Hartung (J. von). Acta pontificum romanorum inedita. III. Urkunden der Päpste vom J. c. 590 bis zum J. 1197. Tome III et index. Stuttgart, Kohlhammer. In-8, 566 p. 14 fr. [478

Dubosc de Pesquidoux. La réaction religieuse et le jubilé pontifical de Léon XIII. Paris, Palmé. In-8, 35 p. [479

Rutten (Mgr H.). Les promesses divines de l'Eglise à travers les siècles. Liège, H. Dessain. In-8, 493 p. 2 fr. [480

Hagiologie. Ordres religieux. Biographie ecclésiastique.

Meunier (abbé P.). Sainte Austreberte de Marconne, abbesse de Pavilly (ordre de Saint-Benoît) : sa vie, ses miracles, son culte. Arras, Sueur-Charruey. In-8, xxiii-316 p. et pl. [481

Horning (Dr Wilh.). Johann Marbach, Pfarrer zu St. Nikolai, Münsterprediger, Professor und Präsident des luth. Kirchenconvents in Straszburg 1545-1581. Beiträge zu dessen Lebensbild mit Bezugnahme auf die Reformatoren Zell, Butzer, Hedio und Capito. Mit dem Brustbild Marbach's und dem Bild seines Wohnhauses hinter der St. Nikolaikirche. Straszburg, Vomhoff. In-8, 252 p. 4 fr. [482

Höben (Ferd.), S. J. Der heilige Peter Claver, Apostel der Neger und Carthagenas. Dülmen, Laumann. In-8, iv-224 p. 2 fr. 35. [483

Trede (Th.). Leo XIII und sein Jubiläum. Neues und Altes aus dem Vatikan. Leipzig, Grunow. In-8, 76 p. 2 fr. [484

Bertouch (Ernst von). Kurzgefasste Geschichte der geistlichen Genossenschaften und der daraus hervorgegangenen Ritterorden, „den Orden zur Ehre, den Laien zur Lehre". Wiesbaden, Bechtold & Co. In-8, xviii-207 p. 5 fr. [485

Steinbrecht (C.). Die Baukunst des deutschen Ritterordens in Preussen. II. Preussen zur Zeit der Landmeister. Beiträge zur Baukunst des deutschen Ritterordens. Berlin, Springer. In-folio, vii-132 p. et 40 pl. 62 fr. [486

Chroniques de l'ordre des carmélites de la réforme de sainte Thérèse depuis leur introduction en France. 2e série. T. III. Poitiers, imp. Oudin. In-8, 674 p. [487

Salabert (H.). Les œuvres de Mgr de Barral. I : histoire des frères des écoles chrétiennes de Castres. Albi, imp. Amalric. In-16, 64 p. 0 fr. 50. [488

Fleurance (G. de). Expulseurs et expulsés. Paris, Letouzey et Ané. In-18, 516 p. 3 fr. 50. [489

Mythologie. Histoire des héresies.

Danon (Abraham). Toldoth bene Abram oder die Geschichte der Juden von der Zerstörung des II. Tempels bis auf die Gegenwart. (In hebr. Sprache.). Wien, Lippe. In-8, 160 p. 5 fr. [490

Sturhahn (C.). Von Herodes dem Groszen bis zum Kriege mit den Römern. Bilder aus dem jüd. Volke zur Zeit Jesu Christi und seiner Apostel. Detmold, Schenk. In-8, iv-211 p. 3 fr. [491

Leroux (Alf.). Histoire de la Réforme dans la Marche et le Limousin (Creuse, Haute-Vienne, Corrèze). Limoges, imp. Gely. In-8, xlviii-391 p. et carte. 8 fr. [492

Wilkens (C. A.). Geschichte des spanischen Protestantismus im 16. Jahrhundert. Gütersloh, Bertelsmann. In-8, xv-259 p. 5 fr. 15. [493

Matthis (Gust.). Die Leiden der Evangelischen in der Grafschaft Saarwerden [Kantone Saar-Union und Drulingen im Elsasz]. Reformation und Gegenreformation 1557-1700, nach den Quellen erzählt. Straszburg, Heitz. In-8, viii-272 p. 4 fr. [494

Roosen (B. C.). Geschichte der Mennoniten-Gemeinde zu Hamburg und Altona. 2. Hälfte : Die zweiten anderthalb Jahrhunderte. Hamburg, Grœfe. In-8, 87 p. 1 fr. 30. [495

Agende für die evangelisch-lutherische Kirche im Fürstenthum Schwarzburg-Rudolstadt. Rudolstadt, Müller. In-4, xiv-310 et v-181 p. 12 fr. [496

Rieks (Dr J.). Altkatholische Exkommunikation. Ein offenes Abschiedsschreiben an die „Altkatholiken des deutschen Reiches". Leipzig, Rust. In-8, 78 p. 1 fr. 40. [497

Histoire universelle, ancienne, du moyen âge et contemporaine. Chronologie.

Nöldeke (Th.). Die Ghassânischen Fürsten aus dem Hause Gafna's. Berlin, G. Reimer. In-4, 63 p. 5 fr. [498

Van den Berg (E.). Petite histoire ancienne des peuples de l'Orient : Egyptiens, Assyriens et Babyloniens, Israélites, Phéniciens, Mèdes et Perses, Indiens. Nouvelle édition. Paris, Hachette. In-18, xxiv-437 p. avec 8 cartes. 3 fr. 50. [499

Schmidt (Adf.). Handbuch der griechischen Chronologie. Jena, Fischer. In-8, xv-804 p. 21 fr. [500

Barth (Bernh.). De Graecorum asyliis. Strassburg, Trübner. In-8, 77 p. 2 fr. 40. [501

Bertolini (F.). Historia de Roma, desde los orígenes itálicos hasta la caida del imperio de Occidente. Tomo II. Madrid. « El Progreso Editorial. » In-4, 402 p. 11 fr. [502

Sondermühlen (M. von). Spuren der Varusschlacht. Berlin, Iszleib. In-8, iii-123 p. 3 fr. [503

Arnold (Dr C. Franklin). Die Neronische Christenverfolgung. Eine kritische Untersuchung Geschichte der ältesten Kirche. Leipzig, Fr. Richter. In-8, ix-120 p. 5 fr. [504

Schwarz (Wilh.). De vita et scriptis Juliani imperatoris. Bonn, Behrend. In-8, 43 p. 2 fr. [505

Görz (Dr Wilh.). Die Verkehrswege im Dienste des Welthandels. Eine historisch-geographische Untersuchung. Stuttgart, Enke. In-8, xv-806 p. 24 fr. [506

Naeher (J.). Die römischen Militärstrassen und Handelswege in Südwestdeutschland, in Elass-Lothringen und der Schweiz. Strassburg, Noiriel. In-4, viii-42 p. 4 fr. [507

Bilfinger (Dr Gust.). Der bürgerliche Tag. Untersuchung über den Beginn des Kalendertages im classischen Altertum und im christlichen Mittelalter. Stuttgart, Kohlhammer. In-8, x-286 p. 7 fr. 30. [508

Marcks (Dr Joh. Frec.). Die politisch-kirchliche Wirksamkeit des Erzbischofs Agobard von Lyon mit besonderer Rücksicht auf seine schriftstellerische Thätigkeit. Leipzig, Fock. In-8, 43 p. 1 fr. 70. [509

Lesser (Frdr.). Erzbischof Poppo von Trier [1016-1047]. Ein Beitrag zur Geschichte des deutschen Episkopats vor Ausbruch des Investiturstreites. Leipzig, Duncker & Humblot. In-8, iv-80 p. 3 fr. 25. [510

Kayser (Rud.). Placidus von Nanantula : De honore ecclesiae. Ein Beitrag zur Geschichte des Invertiturstreits. Kiel, Universitäts-Buchhandlung. In-8, 65 p. 1 fr. 40. [511

Sternfeld (Rich.). Historische Untersuchungen. X. Karl von Anjou als Graf der Provence (1245-1265). Berlin, Gaertner. In-8, xii-337 p. et cartes. 11 fr. 80. [512

Limburg-Stirum (Th. de). Codex diplomaticus Flandriæ inde ab anno 1296 ad usque 1325, ou Recueil de documents relatifs aux guerres et dissensions suscitées par Philippe-le-Bel, roi de France, contre Gui de Dampierre, comte de Flandre. Tome II. Bruges, Dezutter. In-4, 216 p. 7 fr. [513

Baer (Dr. Aug.). Die Beziehungen Venedigs zum Kaiserreiche in der staufischen Zeit. Innsbruck, Wagner. In-8, v-126 p. 3 fr. 60. [514

Grethen (Rud.). Die politischen Beziehungen Clemens VII. zu Karl V. in den Jahren 1523-1527. Hannover, Brandes. In-8, iii-187 p. 4 fr. [515

Carnot (Hipp.). Les premiers échos de la Révolution française au delà du Rhin. Paris, Picard. In-8, 45 p. [516

Cremer (C.). Die französische Revolution und ein preuszisches Königsleben. Halle, Fricke. In-12, 34 p. 1 fr. [517

Stratz (Rud.). Die Revolutionen der J. 1848 und 1849 in Europa, geschichtlich dargestellt. 1. Thl. Die Februar-Revolution und ihre nächsten Folgen. Heidelberg, C. Winter. In-8, viii-378 p. 7 fr. 50. [518

Müller (Wilh.). Politische Geschichte der Gegenwart. XXI. (1887). Berlin, Springer. In-8, xv-316 p. 5 fr. 50. [519

Falcke (Dr.). Ueber gleichzeitige Staatsange hörigkeit in mehreren deutschen Bundesstaaten und deren Einflusz auf die Beurtheilung der Status- und Familienverhältnisse. Leipzig, Roszberg. In-8, xvi-60 p. 2 fr. 25. [520

Histoire de la civilisation

(Mœurs, Coutumes, etc.).

Augé de Lassus (L.). Les spectacles antiques. Paris, Hachette. In-18, 307 p., illustré. 2 fr. 25. [521

Lange (Dr. Carl). Die lateinischen Osterfeiern. München, Stahl. In-8, iv-171 p. 4 fr. 40. [522

La Haye (Q. de). Poème sur la grande peste de 1348, publié d'après le manuscrit de la bibliothèque du palais Saint-Pierre de Lyon, par Georges Guigue. Lyon, Georg. In-12, xl-261 p. 6 fr. [523

Habasque (F.). La vie en province au xvie siècle. Comment Agen mangeait au temps des derniers Valois. Agen, Lamy. In-8, 145 p. 5 fr. [524

Rousselet (Albin). Notes sur l'ancien Hôtel-Dieu de Paris relatives à la lutte des administrateurs laïques contre le pouvoir spirituel et aux abus et désordres commis par les religieuses et les chapelains de 1505 à 1789, extraites des archives de l'Assistance publique. Paris, Lecrosnier et Babé. In-8, xxxii-236 p. 5 fr. [525

Bouchot (H.). Histoire anecdotique des métiers avant 1789. Paris, Lecène et Oudin. In-8, 160 p. avec grav. 1 fr. 45. [526

Tourneux (Maurice). Paris au xviiie siècle. Les promenades à la mode, publiées avec des notes. Paris, lib. des Bibliophiles. In-16, xvi-119 p., illustré. 6 fr. 50. [527

Krause (Rob). Friedrich List und die erste grosze Eisenbahn Deutschlands. Ein Beitrag zur Eisenbahngeschichte. Leipzig, Strauch. In-8, 32 p. 1 fr. [528

Hellwald (Fr. von). Illustrirte Kulturgeschichte. I. Haus und Hof. Leipzig, Schmidt & Günther. In-8, x-581 p. et 222 fig. 52 fr. [529

Freybe (Dr Alb.). Züge deutscher Sitte und Gesinnung. III. Das Leben in Dank. Eine Sammlung einiger Dankessitten. Gütersloh, Bertelsmann. In-8, xii-88 p. 2 fr. [530

Volksschule und Erziehung zur Sittlichkeit. Eltern und Erziehern gewidmet vom schweizerischen Freimaurerverein Alpina. Wintherthur, Kieschke. In-8, v-40 p. 1 fr. [531

Saint-Môr (G. de). Paris sur scène. Saison 1886-1887. Paris, Piaget. In-18, 384 p. illustré. 3 fr. 50. [532

Mortureux (L.). La génération d'aujourd'hui et celle de demain. Dijon, imp. Aubry. In-8, 117 p. [533

Drumont (Ed.). La fin d'un monde, étude psychologique et sociale. Paris, Savine. In-18, xxxiv-560 p. 3 fr. 50. [534

Vaux (Bon de). Les hommes de sport. Paris, Marpon et Flammarion. In-8, xxviii-344 p. illustré. 10 fr. [535

Mallat (J.). La presse et les lectures populaires. Angoulême, imp. Chasseignac. In-18, iv-67 p. [536

Hulot (E.). Les Chinois partout (question de l'immigration chinoise). Paris, imp. Balitout. In-8, 46 p. [537

Questions du jour.

Pascal (G. de). Révolution et évolution. Le centenaire de 1789 et les conservateurs catholiques. Paris, imp. Saudax. In-8, 96 p. [538

Trois lettres sur le Tonkin. I : la situation au Tonkin. II : les fléaux du Tonkin. III. Projet de réorganisation des troupes indigènes et de la milice. Paris, bureaux de l'Avenir militaire. In-18, 56 p. 1 fr. [539

Lafitte (J.). La vérité sur le Tonkin, l'Annam, le Cambodge et la Cochinchine. Paris, Challamel. In-8, 48 p. 1 fr. 50. [540

Der europäische Coalitionskrieg. Hannover, Helwing. In-8, 16 p. 1 fr. [541

La guerre, l'Europe et les coalitions. Limoges et Paris, Charles Lavauzelle. In-8, 71 p. 1 fr. 25. [542

Dislocationskarte der russischen Armee [im europäischen Reichstheile], nebst tabellar. Uebersicht der „Ordre de Bataille" und der Armeeverhältnisse im Frieden, in der Mobilisirung und im Kriege. 1 : 4,500,000. Wien, Artaria & Co. In-folio. 2 ff. 6 fr. [543

Uebersichtskarte über die Dislocation der russischen Armee im westlichen Russland. Leipzig, M. Ruhl. In-folio, pl. 1 fr. [544

Victon (abbé Clém.) et Rohling (Dr). Die Judenfrage und die öffentliche Meinung. Eine kurzgefasste Beleuchtung der neulich durch Dr. Jos. Kopp auf Verlangen veröffentlichten Gutachtens sogenannter „Sachverständiger" in Sachen des Prozesses Rohling-Bloch zur Beherzigung für die ganze Christenheit dargestellt. Leipzig, Th. Fritsch. In-8, iv-83 p. 2 fr. [545

Histoire de France.

1. *Histoire politique générale.*

Glasson (E.). Histoire du droit et des institutions de la France. T. III. Époque franque. Paris, Pichon. In-8, xx-704 p. 10 fr. [546

Rombaldi (J.). La Corse française au xvie siècle, Sampiero Corso, colonel général de l'infanterie corse au service de la France. Paris, Lechevalier. In-8, 100 p. 3 fr. [547

Rocholl (Heinr.). Zur Geschichte der Annexion der Elsasz durch die Krone Frankreichs. Historische Aufsätze auf Grund archivalischer Dokumente. Gotha, F. A. Perthes. In-8, xii-161 p. 4 fr. [548

Mavidal (J.) et Laurent (E.). Archives parlementaires de 1787 à 1860. Recueil complet des débats législatifs et politiques des Chambres françaises. 1re série (1787 à 1799). T. XXXI (du 17 septembre au 30 septembre 1791). Paris, P. Dupont. Gr. in-8, 778 p. 20 fr. [549

Michelet (Jules). Histoire de la Révolution. Tome VII. Paris, Lemerre. In-12, 445 p. 6 fr, [550

Hérisson (Cte d'). Autour d'une révolution (1788-1799). Paris, Ollendorff. In-18, x-338 p. et 9 grav. 3 fr. 50. [551

Mavidal (J.) et Laurent (E.). Archives parlementaires de 1787 à 1860. Recueil complet des débats législatifs et politiques des Chambres françaises. 2e série. (1800 à 1870). Tome LXIX (du 26 juillet au 19 septembre 1831). Paris, Paul Dupont. In-8, 360 p. 20 fr. [552

Table centenaire des comptes rendus des séances des assemblées législatives du 5 mai 1789, date de l'ouverture des États généraux, au 5 mai 1889, et Répertoire universel des matières contenues dans les documents politiques, militaires, diplomatiques, financiers et parlementaires, qui ont été publiés par le *Moniteur*, le *Journal officiel*, et autres organes du gouvernement pendant ce siècle. Fasc. I à IV. Paris, Chevalier-Maresco. In-4, 160 p. [553

2. *Histoire civile et militaire.*

Bournon (F.). Notice historique sur la Bastille. Paris, Lamirault. In-8, 32 p. 0 fr. 50. [554

Paris-Jallobert (abbé P.). Descente des Anglais à Cancale en 1758. Nouveaux documents contemporains et inédits. Rennes, imp. Catel. In-8, 70 p. [555

Historique du 85e régiment d'infanterie. Limoges et Paris, Charles-Lavauzelle. In-32, 63 p. [556

Auriol (C.). Retraite du 10e corps de la grande armée de la Dwina sur Dantzig (1812) : documents inédits. Paris, imp. Noirot. In-8, 32 p. [557

La guerre de 1870-1871, résumé historique. Trad. de l'allemand. Nancy et Paris, Berger-Levrault. In-12, 198 p. 2 fr. 50. [558

Durrone (V.). Neuf-Brisach (1870-1871). Souvenirs et impressions d'un mobile lyonnais. Lyon, Waltener. In-16, 248 p. [559

Odieuvre (l'abbé). Guerre de 1870-1871. Trois combats : Moulineaux (30 décembre 1870) ; le Château-Robert (31 décembre 1870) ; la Maison-Brûlée et Bourgthéroulde (4 janvier 1871). Evreux, imp. de l'Eure. In-8, 32 p. [560

3. *Histoire provinciale.*

Bouchart (Alain). Les grandes croniques de Bretaigne, composées en l'an 1514, publiées à nouveau par H. Le Meignen. 3e fasc. Rennes, Caillière. In-4, 160 p. 10 fr. [561

Ducroquet (P.). Une aliénation de droits domaniaux au profit de la province de Bretagne en 1759. Rennes, imp. Oberthür. In-8, viii-102 p. [562

Lozéran de Kerriver. Les jacobins de Lorient, ou la gigantojacobinomachie, poème anonyme daté du 2 septembre

1795. Réédité avec des notes historiques et biographiques. Lorient, Cathrine et Guyomar. In-8, 90 p. [563

Prevost (G. A.). Notice archéologique et historique sur l'évêché d'Evreux. Caen, Delesques. In-8, 45 p. et pl. [564

Veuclin (V. E.). Les fondateurs d'écoles au XVIIe siècle. Les châtelains de Courbépine et des sœurs Jouen, de Saint-Martin-le-Vieil. Bernay, imp. Veuclin. In-8, 16 p. [565

Le Chat (C.). Histoire de la ville de Verneuil (Eure) depuis sa fondation jusqu'à nos jours. Verneuil, Aubert-Chasle. In-8, 139 p. [566

Saint-Denis (H.) et Drouet (J.). Notices historiques et statistiques sur les communes des environs d'Elbeuf. VII : Saint-Aubin-Jouxte-Boulleng. Elbeuf, imp. Saint-Denis. In-16, 486 p. et pl. 5 fr. [567

Terrier-Santans (de). Campagnes d'Alexandre Farnèse, duc de Parme et de Plaisance (1591-92). Aumale, Cailly, Caudebec. Rouen, Schneider. In-4, IX-131 p. [568

Fleury (Elie). Causeries municipales. Amiens de 1870 à 1888. Amiens, imp. Yvert. In-8, 79 p. [569

Pagart d'Hermansart (A.). Saint-Omer en 1789 et la convocation du tiers état aux États généraux. Saint-Omer, imp. d'Homont. In-8, 41 p. [570

Marmottan (Paul). Éphémérides valenciennoises d'après le manuscrit d'A. Dinaux, revues, augmentées et précédées d'une notice. Valenciennes, Lemaître. In-8, X-164 p. 4 fr. [571

Mesnil (R. du). Notice historique sur Palaiseau. Paris, imp. Levé. In-18, 62 p. [572

Tartarin (E.). Etude historique sur Bellegarde-en-Gâtinais, augmentée d'un essai biographique sur les anciens seigneurs de Bellegarde et d'une vie du duc d'Antin. Orléans, Herluison. In-12, 117 p. et pl. 3 fr. 50. [573

Perdrizet (A.). Buffon et la forêt communale de Montbard. Origine de cette forêt, son aliénation en 1665 et procès qui s'ensuivirent avec M. de Buffon. Dijon, imp. Darantière. In-8, 183 p. [574

Buisson (l'abbé E.). Essai historique sur l'hôpital de Remiremont. Remiremont, imp. Guillemin. In-16, VIII-164 p. [575

Pingaud (L.). L'instruction publique à Besançon en 1789. Besançon, imp. Dodivers. In-8, 19 p. [576

Donot (P.) et Neufbourg (L. de). Le Forez pendant la Révolution. Collection de documents rares ou inédits relatifs à cette province de 1789 à 1800. 1re série. Lyon, Brun. In-4, 80 p. [577

Galle (L.). Une évasion à Pierre-Scize en 1775. Lyon, Mougin-Rusand. In-8, 30 p. [578

Lavorel (abbé J. M.). Cluses et le Faucigny, étude historique. 1re partie : Depuis les origines jusqu'à la Révolution française. Annecy, imp. Niérat. In-8, IV-266 p. et pl. 4 fr. [579

Martin-Franklin (J.) et Vaccarone (L.). Notice historique sur l'ancienne route de Charles-Emmanuel II et les grottes des Echelles. Avec pièces justificatives et documents. Chambéry, A. Perrin. In-8, XVI-235 p. 3 fr. 50. [580

Pallias (H.). Des Dauphinois. Eclaircissement extrait de Philibert Brun. Lyon, imp. Mougin-Rusand. In-8, 47 p. [581

Faure (L.). Une page des origines de la Révolution en Dauphiné. Gap en 1788. Gap, Fillon. In-8, 119 p. 2 fr. [582

Allègre (l'abbé A.). Monographie de Baumes de Venisse. Carpentras, Condamin. In-4, XII-268 p. [583

Vissac (M. de). Chronique de la Ligue dans la Basse-Auvergne. Riom, imp. Girerd. Gr. in-16, 330 p. 6 fr. [584

Francus (Dr). Voyage autour de Crussol. Privas, Imp. centrale. In-16, 286 p. [585

Documents relatifs au déclassement de la ville de Narbonne. Narbonne, Caillard. In-8, 185 p. [586

Barrière-Flavy (C.). Cintegabelle au XVe siècle, document inédit. Toulouse, imp. Chauvin. In-8, 37 p. [587

Labat (G.). Documents sur la ville de Royan et la tour de Cordouan (1200-1800). Deuxième recueil. Bordeaux, imp. Gounouilhou. In-4, XXXV-238 p. et pl. 12 fr. [588

Blanchet (abbé). Notice historique sur l'ancien Carmel d'Angoulême. Angoulême, imp. Roussaud. In-8, 120 p. [589

Histoire étrangère.

Ganneron (E.). L'Irlande depuis son origine jusqu'aux temps présents. Tours, Mame. In-8, 376 p. et grav. 5 fr. [590

Reuss (Rodolphe). Charlotte de Landsberg et le sacrilège de Dorlisheim [1722—1723] d'après des documents inédits. Strassburg, Treuttel & Würtz. In-8, 52 p. 1 fr. 40. [591

Fontes rerum Bernensium. Berns Geschichtsquellen. IV, umfassend die Zeit der Autonomie der Stadt Bern von 1300 hinweg. Bern, Schmid, Francke & Cie. In-8, 576 p. 7 fr. [592

Geiser (Karl). Geschichte der bernischen Verfassung von 1191—1471. Bern, W. Büchler. In-8, 86 p. 3 fr. [593

Heer (G.). Zur 500 jährigen Gedächtnisfeier der Schlacht bei Näfels. Glarus, Baeschlin. In-8, VII-231 p. 4 fr. [594

Wunderli (Gust.). Zürich in der Periode 1519—1531. Nach den Urkundensammlungen der eidgenöss. Abschiede und zürcherisch-kantonalen von DD. Egli und Strickler. Zürich, Höhr. In-8, 67 p. 3 fr. [595

Boillot (Capitaine). Essais de levée et d'organisation d'une force nationale en Suisse (Novembre 1798 à Mars 1800). Ouvrage contenant 12 tableaux explica-

tifs et résultant de l'étude de plus de 500 manuscrits des archives militaires de Vienne et Paris et de celles du palais fédéral. Bern, Jent & Reinert. In-8, 191 p. et 13 pl. 3 fr. 40. [596

Wartmann (Herm.). St. Gallische Gemeinde-Archive. II. Der Hof Widnau-Haslach. St. Gallen, Huber & Cº. In-8, c-316 p. 7 fr. 70. [597

Mittheilungen zur vaterländischen Geschichte. XXII. 3. Folge. II. Friedrich VII., der letzte Graf Von Toggenburg, von Dr. Placid Butler. Die Grafen von Werdenberg-Heiligenberg und von Werdenberg-Sargans, von Emil Krüger. St. Gallen, Huber & Cº. In-8, 398 et 158 p. 13 fr. 50. [598

Grotefend (G. A.). Die Organisation der staatlichen und kommunalen Verwaltung in der Rheinprovinz. Düsseldorf, Schwann. In-8, xix-494 p. 7 fr. 80. [599

Mehlis (Dr C.). Studien zur ältesten Geschichte der Rheinlande. X. Leipzig, Duncker & Humblot. In-8, iii-113 p. et 4 pl. 4 fr. 75. [600

Pribam (Dr Alfr.). Beitrag zur Geschichte des Rheinbundes von 1658. Wien, Tempsky. In-8, 100 p. 2 fr. 30. [601

Archiv für Frankfurts Geschichte und Kunst. 3. Folge. Tome I. Frankfurt a/M., Völcker. In-8, viii-346 p. 6 fr. 20. [602

Joest (Franz). Quellen und Untersuchungen zur Geschichte, Kultur und Litteratur Westfalens. I. Daniel von Soest. Ein westfälischer Satiriker des 16. Jahrh. Paderborn, Schöningh. In-8, xii-404 p. 10 fr. 60. [603

Martin (Dr J. E. A.). Thüringische Geschichtsquellen. VI. Urkundenbuch der Stadt Jena und ihrer geistlichen Anstalten. I. (1182—1405). In-8, xiv-649 p. 20 fr. [604

Beiträge zur Geschichte des Niederrheins. Jahrbuch des Düsseldorfer Geschichtsvereins. II. Düsseldorf, Vosz & Cº. In-8, iii-139 p. 5 fr. [605

Lorenz (Dr Ottokar). Deutschlands Geschichtsquellen im Mittelalter seit der Mitte d. 13. Jahrh. II. Nouvelle édition. Berlin, Hertz. In-8, xiv-444 p. 10 fr. 40. [606

Hauthaler (P. Willib.), O. S. B. Libellus decimationis de anno 1285. Ein Beitrag zur kirchl. Topographie von Steiermark und Unterkärnten im 13. Jahrbundert, aus dem Vaticanischen Archiven. Salzburg, Mittermüller. In-8, 28 p. 1 fr. 40. [607

Sommerfeldt (Dr Gust.). Die Romfahrt Kaiser Heinrichs VII. [1310—1313]. I. Mit Exkurs: Die beiden Speierer Reichstage der Jahre 1309—1310. Königsberg, Gräfe & Unzer. In-8, 57 p. 2 fr. [608

Bach (Dr Thdr.). Denknisse und Erinnerungen aus der Zeit der Erhebung Preussens. Berlin, Gaertner. In-4, 24 p. 1 fr. 60. [609

Janssen (J.). L'Allemagne et la Réforme. T. II. L'Allemagne depuis le commencement de la guerre politique et religieuse jusqu'à la fin de la révolution sociale (1525). Trad. de l'allemand par E. Paris. Paris, Plon et Nourrit. In-8, xxvi-636 p. 8 fr. [610

Richter (Dr. Arwed). Der Reichstag zu Nürnberg 1524. Nach den gedruckten Quellen und mit Benutzung von Archivalien dargestallt. Leipzig, Fock. In-8, vii-134 p. 3 fr. [611

Leist (Dr. Drdr.). Quellen Beiträge zur Geschichte des Bauern-Aufruhrs in Salzburg 1525 und 1526. Salzburg, Kerber. In-8, 171 p. 5 fr. [612

Fabian (Dr Ernst). Mitteilungen des Altertumsvereins für Zwickau und Umgegend. I. Die Stadt Zwickau unter den Einwirkungen des schmalkaldischen Kriegs. Zwickau, Konegen. In-8, xxiii-131 p. 4 fr. [613

Schauerte (F.). Gustav Adolf und die Katoliken in Erfurt. Ein Beitrag zur Geschichte des 30 jähr. Krieges. Köln, Bachem. In-8, vii-87 p. 2 fr. 40. [614

Schultz (W. von). Die preussischen Werbungen unter Friedrich Wilhelm I und Friedrich dem Groszen bis zum Beginn des 7 jährigen Krieges mit besond. Berücksichtigung Mecklembourg Schwerins. Schwerin, Bärensprung. In-8, iv-121 p. 3 fr. [615

Grolmann (Ludv. von). Tagebuch über den Feldzug des Erbgroszherzogs Karl von Baden (1806-1807). Freiburg i/Br., Herder. In-8, xix-114 p. 2 fr. 70. [616

Tanera (Carl). Ernste und hettere Erinnerungen eines Ordonnanzoffiziers im Felzug 1870-71. Nördlingen, Beck. In-8, v-221 p. 3 fr. [617

Freyer (Elem.). Der deutsche Reichstag. Seine Geschichte, Organisation, Rechte und Pflichten. Berlin, Kennig. In-8, viii-221 p. 3 fr. 25. [618

Brockhaus (Dr F.). Das deutsche Heer und die Contingente der Einzelstaaten. Leipzig, Brockhaus. In-8, vii-223 p. 6 fr. 75. [619

Schmidt (Dr. Gust. Heinr.). Zur Agrargeschichte Lübecks und Ostholsteins. Studien nach archivalischen Quellen. Zürich, Orell, Füssli & Co. In-8, x-171 p. 9 fr. 60. [620

Maerkische Forschungen für die Geschichte der Mark Brandenburg. Berlin, Ernst & Korn. In-8, iv-330 p. 8 fr. 25. [621

Darpe (Dr Franz). Geschichte der Stadt Bochum. I. Bochum im Mittelalter. Bochum, Stumpf. In-8, ii-115 p. 2 fr. 30. [622

Holscher (Ludw. Aug. Th.). Die ältere Diöcese Paderborn, nach ihren Grenzen, Archidiaconaten, Gauen und alten Gerichten. Münster, Regensberg. In-8, 484 p. 5 fr. [623

Zeitschrift der Altertumsgesellschaft Insterburg. I. Insterburg, Roddewig. In-8, 128 p. et pl. 3 fr. [624

Looshorn (Joh.). Geschichte des Bisthums Bamberg. Nach den Quellen bearbeitet. Von 1102-1303. Liv. I. München, Zipperer. In-8, 80 p. 2 fr. 25. [625

Koppmann (Karl). Geschichte der Stadt Rostock. I. Von der Gründ zur der Stad bis zum Tode Joachim Slüters [1532]. Rostock, Werther. In-8, VIII-154 p. 3 fr. [626

Schriften des Vereins für Geschichte des Bodensees und seiner Umgebung. XVI. Lindau, Stettner. In-8, IV-210 p. 6 fr. 75. [627

Hansische Geschichtsblætter. Jahrg. 1886. Leipzig, Duncker & Humblot. In-8, V-192 et 35 p. 6 fr. 80. [628

Hennino (Paul). Geschichte des 8. Pommerschen Infanterie-Regiments Nr. 61. Berlin, Mittler & Sohn. In-8, VII-133 p. et pl. 11 fr. 40. [629

Volkmann (H.). Geschichte des Magdeburgischen Pionier-Bataillons Nr. 4. (1813 bis 1887). Berlin, Mittler & Sohn. In-8, VIII-166 p. 5 fr. 60. [630

Holzherr (Dr. Karl). Geschichte der ehemaligen Benediktiner- und Reichs-Abtei Zwiefalten in Oberschwaben. Stuttgart, Kohlhammer, In-8, VIII-183 p. 3 fr. 50. [631

Schroll (P. Beda). O. S. B., Urkunden-Regesten zur Geschichte des Hopitals am Pyrn in Oberösterreich (1190-1417). Wien, Tempsky. In-8, 80 p. 2 fr. [632

Schroll (P. Beda). O. S. B. Necrologium des ehemaligen Collegiatstiftes Spital am Pyrn in Oberösterreich. Wien, Tempsky. In-8, 111 p. 2 fr. 25. [633

Vrhovec (J.). Die wohllöbliche landesfürstliche Hauptstadt Laibach. Culturhistorische Bilder aus Laibachs Vergangenheit. Laibach, von Kleinmayr & Bamberg. In-8, 213 p. 3 fr. 60. [634

Wickenhauser (Frz. Adf.). Molda oder Beiträge zur Geschichte der Moldau und Bukowina. III. Die deutschen Siedelungen in der Bukowina. 2e partie. Czernowitz, Pardini. In-8, 221 p. 6 fr. [635

Roth (Dr Joh.). Aus trüber Zeit. Bilder aus der Geschichte des Hermannstädter ev. Capitels A. B. 1600-1607. Hermanstadt, Michaelis. In-8, 95 p. 5 fr. [636

Napiersky (J. G. L.). Die Erbebücher der Stadt Riga (1384-1579). Riga, Kymme. In-8, LXXXIII-515 p. 13 fr. 50. [637

Kleinpaul (Rud.). Florenz in Wort und Bild. Geschichte — Kulturgeschichte — Kunstgeschichte. Leipzig, Schmidt & Günther. In-folio, VIII-224 p. et 140 fig. 21 fr. [638

Cristiani (Nic.). La nuova chiesa di S. Michele al Lago e di S. Giuseppe di Andria. Bologna, tip. Mareggiani, in-16, 47 p. [639

Lafuente (M.). Historia general de España desdos los tiempos primitivos hasta la muerte de Fernando VII. Tomo VI. Barcelona, Montaner y Simón. In-4, 387 p. et 5 pl. 6 fr. [640

Guët (I.). Les origines de l'île Bourbon et de la colonisation française à Madagascar d'après des documents inédits tirés des archives coloniales du ministère de la marine et des colonies. Paris, Bayle. In-8, XLVII-306 p. avec cartes, 6 fr. [641

Jannet (C.). Les États-Unis contemporains, ou les mœurs, les institutions et les idées depuis la guerre de sécession. Nouvelle édition revue. Paris, Plon et Nourrit. In-18, XLIV-354 et 387 p. 8 fr. [642

Cappa (R.) Estudios críticos acerca de la dominación española en América. III. La conquista del Perú (con facsímiles é inéditos). Madrid, Murillo. In-4, 323 p. 4 fr. [643

Perbira da Silva (J. M.). Historia do Brazil durante a menoridade de D. Pedro IIo (1831 à 1840). Le Havre, imp. du Commerce. In-8, 358 p. [644

Mélanges et mémoires historiques.

Dreher (Dr Th.). Das Tagebuch über Friedrich von Hohenzollern, Bischof von Augsburg [1486-1505], historisch erläutert und zum Lebensbilde erweitert. Freiburg i/Br., Herder. In-8, IV-252 p. 4 fr. [645

Chateau-Chalons (J. de). La vérité historique sur la dame et le sire de Montsoreau, Bussy d'Amboise et le bouffon Chicot. Tours, Suppligeon. In-8, 17 p. [646

Choisy (abbé de). Mémoires pour servir à l'histoire de Louis XIV. Publiés avec préface, notes et tables par M. de Lescure. Paris, lib. des Bibliophiles. In-16, XXIV-248 et 267 p. 6 fr. [647

Mémoires de Frédérique Sophie Wilhelmine, Margrave de Bareith, sœur de Frédéric le Grand, depuis l'année 1706 jusqu'à 1742, écrits de sa main. Nouvelle édition continuée jusqu'à 1758 et ornée du portrait de la Margrave. Leipzig, Barsdorf. In-8, IV-358 et 359 p. 12 fr. [648

Arnheim (Dr. Fritz). Die Memoiren der Konigin von Schweden, Ulrike Luise, Schwester Friedrichs des Grossen. Ein quellenkritischer Beitrag zu Geschichte Schwedens im 18. Jahrh. Halle, Niemeyer. In-8, 142 p. 5 fr. [649

Metzger (A.). Les pensées de Mme de Warens, son biographe, le général Doppet; Mme de Warens aux Charmettes, son oratoire; Mme de Warens au Reclus, ses relations avec Wintzenried jusqu'en janvier 1754, d'après les documents inédits tirés des archives départementales de la Savoie. Lyon, Georg. In-12, 289 p. et pl. 5 fr. [650

Nicolay (Raim. de). Recueil des pièces relatives à la publication des manuscrits du maréchal de Lévis sur la guerre du Canada de 1755 à 1760. Rennes, imp. Oberthür. In-8, 33 p. [651

Duras (Mme de). Journal des prisons de mon père, de ma mère et des miennes. Paris, Plon et Nourrit. In-8, 329 p. 7 fr. 50. [652

Auriol (Ch.). Documents militaires du lieutenant-général de Campredon. Défense de Dantzig en 1813. Journal de siège; journal personnel et notes du général de division de Campredon, commandant le génie du 10e corps; lettres diverses. Paris, Plon et Nourrit. In-18, VIII-312 p. 4 fr. [653

Villèle (Cte de). Mémoires et correspondance. Tome III. Paris, Perrin. In-8, 549 p. et pl. 7 fr. 50. [654

Sangnier (F.). A Paris pendant le siège, par un Anglais, membre de l'Université d'Oxford. Trad., notes et documents. Paris, Ollendorff. In-18, XXIV-484 p. 3 fr. 50. [655

Grandpierre (Louis). Mémoires politiques. Leipzig, Ch. Grandpierre. In-8, 638 p. 7 fr. [656

Sybel (H. von) et Sickel (Th. von). Kaiserurkunden in Abbildungen. VIII. Berlin, Weidmann. In-fol. p. 207 à 283, avec 30 pl. 40 fr. [657

Ehler (Dr G.). Der Liber cancellariae apostolicae vom J. 1380 und der Stilus palatii abbreviatus Dietrichs von Nieheim. Leipzig, Veit & Co. In-8, XXX-234 p. 9 fr. 50. [658

Mussafia (A.). Studien zu den mittelalterlichen Marienlegenden. II. Wien, Tempsky. In-8, 90 p. 2 fr. 25. [659

Ibert de Saint-Amand. Les femmes de Versailles. La duchesse de Berry et la révolution de 1830. Paris, Dentu. In-18, 360 p. 3 fr. 50. [660

Dürckheim (Ferd. Graf Eckbrecht). Erinnerungen alter und neuer Zeit. Stuttgart, Metzler. In-8, VIII-348 et 294 p. 12 fr. 50. [661

Czerny (Albin). Aus dem Briefwechsel des grossen Astronomen Georg von Peurbach. Wien, Tempsky. In-8, 24 p. 1 fr. [662

Petitpierre (Alphonse). La première académie de Neuchâtel. Souvenirs de 1838-1848. Neuchâtel, Attinger frères. In-12, 313 p. 3 fr. 50. [663

Castro y Casaleiz (A.). Guia práctica del diplomático español. Madrid, R. Fe. In-4, 491 et 452 p. 44 fr. [664

Mémoires de la Société académique d'archéologie, sciences et arts du département de l'Oise. Tome XIII. Beauvais, imp. Père. In-8, 580 p. 10 fr. [665

Mémoires de l'Académie des sciences, des lettres et des arts d'Amiens. Amiens, imp. Yvert. Tome XXXIII. In-8, 476 p. avec fig. [666

Memoires de la Société d'émulation du Doubs. 6e série, 2e vol. (1887.) Besançon, imp. Dodivers. In-8, XLIII-429 p. [667

Mémoires et documents publiés par l'Académie salésienne. Tome XI. Annecy, imp. Niérat. In-8, IV-330 p. [668

Mémoires de l'Académie des sciences et lettres de Montpellier. Section des lettres. Tome VIII. (1888.) Montpellier, imp. Bœhm. In-4, 428 p. [669

Mémoires de la Société historique littéraire, artistique et scientifique du Cher. 4e série. IV (1888). Bourges, Soumard-Berneau. In-8, XXIII-336 p. [670

Antiquités. Archéologie. Numismatique. Épigraphie.

Jeremias (Dr Alfr.). Die babylonisch-assyrischen Vorstellungen vom Leben nach dem Tode. Leipzig, Hinrichs. In-8, V-126 p. 8 fr. 40. [671

Brugsch (Heinr.). Entzifferung der meroitischen Schriftdenkmäler. 1. Abth. Die Priesterschrift von Meroë. Allgemeiner Theil. Leipzig, Hinrichs. In-4, 56 p. 9 fr. 25. [672

Wolff (P. Odilo), O. S. B. Der Tempel von Jerusalem und seine Maasse. Graz, Styria. In-4, VI-104 p. et 12 pl. 10 fr. 75. [673

Schick (Conr.). Beit el Makdas oder der alte Tempelplatz zu Jerusalem; wie er jetzt ist. Stuttgart, Steinkopf. In-8, VI-174 p. 7 fr. 20. [674

Hasse (C.). Wiederherstellung antiker Bildwerke. 2. Ilioneus. 3. Torso vom Belvedere. Jena, Fischer. In-4, 21 p. et 7 pl. 8 fr. 75. [675

Belger (Dr Ch.). Beiträge zur Kenntniss der griechischen Kuppelgräber. Berlin, Gaertner. In-4, 40 p. et pl. 1 fr. 75. [676

Néroutsos-Bey (Dr). L'ancienne Alexandrie, étude archéologique et topographique. Paris, Leroux. In-8, 136 p. avec fig. 6 fr. [677

Auer (Prof. Hans). Der Tempel der Vesta und das Haus der Vestalinnen am Forum Romanum. Wien, Tempsky. In-4, 22 p. et 8 pl. 8 fr. 25. [678

Waal (Ant. de). Der Rompilger. Wegweiser zu den wichtigsten Heiligthümern und Sehenswürdigkeiten der ewigen Stadt. Regensburg, Pustet. In-8, VI-301 p. 4 fr. [679

Stockbauer (Dr J.). Der Metall-Schmuck in der Mustersammlung des bayrischen Gewerbemuseums zu Nürnberg. Nürnberg, C. Schrag. In-4, 38 p. et 30 pl. 13 fr. [680

Menard de Saint-Maurice (E.). Les poteries des sépultures indiennes du Chiriqui (Etats-Unis de Colombie). Châtillon-sur-Seine, imp. Pichat. In-4, 16 p. et pl. [681

Compte rendu de la 8e session du congrès international d'anthropologie et d'archéologie préhistoriques à Budapest 1876. Vol. II. Leipzig, Hœssel. In-8, XVI-187, 108 et 119 p. avec 129 pl. 30 fr. [682

Allmer (A.) et Dissard (P.). Trion. Antiquités découvertes en 1885, 1886 et antérieurement au quartier de Lyon dit

le Trion. Lyon, imp. Plan. In-8, 641 p. et pl. 15 fr. [683

Valentin-Smith (J. E.). Fouilles dans la vallée du Formans (Ain) en 1862. Documents pour servir à l'histoire de la campagne de Jules César contre les Helvètes. Lyon, Brun. In-8, VII-156 p., cartes et fig. [684

Heydemann (Heinr.). Pariser Antiken. Halle, Niemeyer. In-4, 91 p. et 8 pl. 9 fr. 40. [685

Perrot (de) et Wirz (M.). L'Eglise romane de Saint-Sulpice (Vaud) et sa restauration. Etudes historiques et archéologiques. Lausanne, F. Rouge. In-8, 77 p. et 5 pl. 3 fr. 80. [686

Béthune (L.). Le vieux Liège. Recueil de vues rares et inédites publiées avec un texte explicatif. Liège, Ch. Gothier. In-4, 17 pl. 13 fr. [687

Van Assche (Aug.). Recueil d'églises du moyen âge en Belgique. Monographie de N.-D. de Pamele, à Audenarde. Bruges, Desclée et De Brouwer. In-fol. 47 pl. et texte. 25 fr. [688

Jarrin (C.). Brou : sa construction, ses architectes, sa valeur comme œuvre d'art. Bourg, imp. Authier. In-8, 244 p. et pl. [689

Bulletin archéologique de l'Association bretonne, publié par la classe d'archéologie. 3e série. VII (Trentième congrès, tenu au Croisic du 19 au 25 septembre 1887). Saint-Brieuc, Prud'homme. In-8, XXXVIII-252 p. [690

Rohault de Fleury (C.). La messe, études archéologiques sur ses monuments. Vol. IV. Paris, Imp. réunies. In-4, 204 p. et pl. [691

Ermisch (Dr Hub.). Das alte Archivgebäude am Taschenberge in Dresden. Ein Erinnerungsblatt. Dresden, Baensch. In-8, 36 p. et 4 pl. 3 fr. 40. [692

Brunelli (G.). Il medagliere di Leone XIII, 1837-1887. Tournay, Desclée et Lefebvre. In-4, 214 p. 10 fr. [693

Beschreibung der antiken Münzen der königl. Museen zu Berlin. I. Taurische Chersonesus, Sarmatien, Dacien, Pannonien, Moesien, Thracien, thracische Könige. Berlin, Spemann. In-8, VIII-357 p. et 63 pl. 30 fr. [694

Joseph (Paul). Die Münzen des gräflichen Hauses Erbach. Berlin, A. Weyl. In-8, 99 p. et pl. 6 fr. [695

Gold- und Silber-Münzen Japan's bis auf die Neuzeit. Berlin, Weyl. In-8, III-30 p. et 9 pl. 4 fr. [696

Strassmaier (J. N.), S. J. Babylonische Texte. Inschriften von Nabonidus, König von Babylon [555-538 v. Chr.], von den Thontafeln des Brit. Museums copirt und autogr. 1. Hft. (No. 1-265). Leipzig, Ed. Pfeiffer. In-8, IV-284 p. 16 fr. [697

Smith (Samuel Alden). Die Keilschrifttexte Asurbanipals, Königs von Assyrien [688-626 vor Chr.], nach dem selbst in London copirten Grundtext mit Transscription, Übersetzung, Kommentar und vollständigem Glossar. 2. Hft. Neue Bautexte, unveröffentlichte Briefe und Depeschen mit Originaltext-Ausgabe. Leipzig, Ed. Pfeiffer. In-8, IV-99 p. et 13 pl. 14 fr. 50. [698

Corpus inscriptionum latinarum consilio et auctoritate academiae litterarum regiae borussicae editum. Vol. XI pars 1. Inscriptiones Aemiliae, Etruriae, Umbriae latinae, ed. Eug. Bormann. Inscriptiones Aemiliae et Etruriae comprehendens. Berlin, G. Reimer. In-folio, LII-594 p. 75 fr. [699

Noblesse et chevalerie.

Suite des additions et corrections à la généalogie de Cornulier, imprimées en 1886. Orléans, Herluison. In-8, p. 93 à 214. [700

Carré de Busserolle (J. X.). Armorial général de la Touraine. Tours, Suppligeon. In-8, 405 p. 25 fr. [701

Carré de Busserolle (J. X.). Armorial de l'élection de Montreuil-Bellay en Anjou. Tours, Suppligeon. In-8, 42 p. [702

Carré de Busserolle (J. X.). Armorial du bailliage et de l'élection de Loudun. Tours, Suppligeon. In-8, 30 p. [703

Schmidt (Dr G.). Die Familie von Bismarck. Eine genealogisch-herald. Studie. Rathenow, Babenzien. In-12, 37 p. 1 fr. [704

Roggenbach (Max Frhr. von). Chronik der Freiherrlichen Familie von Roggenbach. Nach Urkunden und Druckwerken bearbeitet und mit Beilagen versehen. Freiburg i/Br., Herder. In-8, VII-138 p. 4 fr. [705

Die Grafen von Werdenberg [Heiligenberg und Sargans]. St Gallen, Huber & Ce. In-4, 52 p. 3 fr. [706

Die Orden, Wappen und Flaggen aller Regenten und Staaten in chromolith. Abbildung. Supplement. Leipzig, Ruhl. In-4, VIII-18 p. et pl. 5 fr. [707

Biographie.

Knull (Ferd.). Die Geschichte des Skalden Egil Skallagrimsson. Ein germanisches Dichterleben aus dem 10. Jahrh. Wien, Graeser. In-8, VI-184 p. 4 fr. 50. [708

Wespy (Paul). Der Graf Tressan, sein Leben und seine Bearbeitungen der französischen Ritterromane des Mittelalters. Leipzig, Fock. In-8, 50 p. 2 fr. [709

Les héroïnes de la France. Jeanne d'Arc. Paris, Lecène et Oudin. In-32, 63 p. [710

Kohlschmidt (Osc.). Wenceslaus Lincus quid vixerit quidque valuerit ad XVI saeculi ecclesiae instaurationem. Jena, Neuenhahn. In-8, 32 p. 1 fr. 40. [711

Favaro (Ant.). Intorno ad alcuni documenti galileiani, recentemente scoperti nella Biblioteca Nazionale di Firenze. Roma, tip. delle Scienze matematiche e fisiche. In-4, 56 p. [712

Schmidt (G.). Michael Schütz genannt

Toxites. Leben eines Humanischen und Arztes aus dem XVI. Jahrhundert. Strassburg, C. F. Schmidt. In-8, 130 p. 5 fr. [713

Weil (A.). Le comte Paul Bernard de Fontaine, son tombeau, sa fondation existant encore aujourd'hui à Bruges, ses campagnes. Bar-le-Duc, imp. Contant-Laguerre. In-8, 68 p. et pl. [714

Greyerz (Dr Otto von). Beat Ludwig von Muralt [1665—1749]. Eine literar- und kulturgeschichtliche Studie. Frauenfeld, Huber. In-8, v-112 p. 3 fr. 25. [715

Vogüé (Mis de). Villars d'après sa correspondance et des documents inédits. Paris, Plon et Nourrit. In-8, xii-409 et 156 p. 16 fr. [716

Courcnnel (Cte de). Un ambassadeur d'autrefois : le prince duc de Laval-Montmorency. Limoges, imp. Gely. In-18, 58 p. [717

Heine (Heinr.). Autobiographie. Nach seinen Werken, Briefen und Gesprächen. Berlin, Oppenheim. In-8, vi-586 p. 10 fr. 40. [718

Laubespin (de). François-Benoît de Sainte-Colombe, marquis de Laubespin. Notes historiques extraites des archives de familles. Bar-le-duc, imp. Schorderet. In-8, 134 p. [719

Hüll (Joh.). Franz von Sickingens Nachkommen. Nach älteren und neueren Quellen. Ludwigshafen, Lauterborn. In-8, iv-69 p. 2 fr. 25. [720

La vérité sur Voltaire. 2e édition, suivie d'une lettre supplémentaire en réponse à M. Dionys Ordinaire. Lons-le-Saulnier, imp. Mayet. In-18, 112 p. [721

Adam (Dr Alb. Eug.). Johann Jakob Moser als württembergischer Landschaftskonsulent 1751—1771. Stuttgart, Kohlhammer. In-8, iv-160 p. 3 fr. [722

Münckер (Franz). Friedrich Gottlieb Klopstock. Geschichte seines Lebens und seiner Schriften. Stuttgart, Gölchen. In-8, ix-566 p. et pl. 14 fr. 50. [723

Blennerhassett (Lady). Frau von Staël. ihre Freunde und ihre Bedeutung in Politik und Litteratur. Tome II. Berlin. Paetel. In-8, 472 p. 13 fr. 50. [724

Piépape (L. de). Le prince de Montbarrey. Besançon, Dodivers. In-8, 67 p. [725

Holzmann (Dr Mich.). Ludwig Börne. Sein Leben und sein Wirken, nach den Quellen dargestellt. Berlin, Oppenheim. In-8, viii-402 p. 6 fr. 80. [726

Montheuil (A.). Héros et martyrs de la liberté. Paris, Picard et Kaan. In-8, 255 p. avec grav. 4 fr. [727

Keindl (Ottomar). Friedrich Theodor Vischer. Erinnerungsblätter der Dankbarkeit. Prag, Neugebauer. In-8, 48 p. 2 fr. 20. [728

Siret (Adolphe). Vie et correspondance d'Octave Pirmez. Louvain, Charles Peeters. In-12, 476 p. 5 fr. [729

Varigny (H. C. de). La vie et la correspondance de Charles Darwin, avec un chapitre autobiographique, publiés par son fils, M. Francis Darwin. Trad. de l'anglais. T. II. Paris, Reinwald. In-8, 798 p. 10 fr. [730

Poullin (Marcel). L'amiral Courbet, sa jeunesse, sa vie militaire et sa mort. Limoges, E. Ardant. In-8, 131 p. 1 fr. 50. [731

Nägele (Eug.). Aus Schubarts Leben und Wirken. Schubarts Erstlingswerke und Schuldiktate. Stuttgart, Kohlhammer. In 8, xii-448 p. et pl. 7 fr. 40. [732

Vogel (Bernh). Hans von Bülow. Sein Leben und sein Entwickelungsgang. [Musikheroen der Neuzeit. III.] Leipzig, M. Hesse. In-8, vii-69 p. et pl. 2 fr. [733

Kamieth (Dr Herm.). Aus dem Leben des kurbrandenburgischen Generalmajors Joachim Hennigs von Treffenfeld. Berlin, Gaertner. In-4, 30 p. 2 fr. [734

Zoepffel (Dr Rich.). Johannes Sturm, der erste Rector der Strassburger Akademie. Strassburg, Heitz. In-8, 19 p. 1 fr. [735

Krüger (Carl). Kritik der Lebensgeschichte des Grafen von Schmettau. Berlin, Weber. In-8, 59 p. 2 fr. [736

Breling (H.). König Ludwig-Album. Bildnis des Königs Ludwig II. von Bayern und Ansichten aus seinen Schlössern. Stuttgart, Deutsche Verlags-Anstalt. In-8, 12 pl. 13 fr. [737

Kuntzemüller (Dr Otto). Des Reichskanzlers Fürsten von Bismarck staatsrechtliche und wirthschaftspolitische Anschauungen. Nach seinen Parlamentsreden und anderen öffentlichen Kundgebungen dargestellt. Spandau, Oesterwitz. In-8, viii-236 p. 4 fr. [738

Fordes (Archibald). Kaiser Wilhelm. Gotha, F. A. Perthes. In-8, iii-368 p. 9 fr. 80. [739

Luc (Dr). La maladie de l'empereur Frédéric III. Rapports officiels des médecins allemands, traduits (autorisation unique). Paris, Hinrichsen. In-18, vi-268 p. 3 fr. [740

Hengst (Herm.). Friedrich Wilhelm, Kronprinz des deutschen Reiches und von Preuszen. Ein Fürsten- u Heldenbild. Berlin, Nagel. In-8, viii-206 p. 4 fr. [741

Pfister (Alb.). König Friedrich von Württemberg und seine Zeit. Stuttgart, Kohlhammer. In-8, xv-381 p. 8 fr. 20. [742

Dost (Dr Otto). Albert von Sachsen-Koburg-Gotha. Prinz-Gemahl von England, ein Bild seines Lebens und Wirkens. Plauen, Neupert. In-8, 32 p. 1 fr. 25. [743

Joubileï piatideciatiliétneï sloujby v ofitserskikh tchinakh senatora, generala-ot-infanterii Ivana Miklaïlovitcha Gedeonova 9-go marta 1886 g. (Anniversaire du général Mikhaïlovitch Gédéon.) Saint-Pétersbourg, tip. doma prizr. Malol. biédn. In-8, 222 p. et pl. [744

Histoire de l'imprimerie. Bibliographie. Archives.

KLEMM (Heinrich). Beschreibender Catalog des Bibliographischen Museums. III. Alphabetisches Verzeichniss von 510 Druckorten vom Jahre 1471 bis ins 18. Jahrhundert. Dresden, H. Klemm. In-8, 18 p. 1 fr. 25. [745

BRAMBACH (Wilh.). Sammlung bibliothekswissenschaftlicher Arbeiten. I. Psalterium. Bibliographischer Versuch über die liturgischen Bücher des christlichen Abendlandes. Berlin, Asher & Co. In-8, VIII-56 p. 3 fr. [746

HOFMEISTER (Fr.). Handbuch der musikalischen Literatur oder Verzeichniss der im deutschen Reiche und in den angrenzenden Ländern erschienenen Musikalien, auch musikal. Schriften, Abbildungen und plastischen Darstellungen mit Anzeige der Verleger und Preise. IX (1880-1885). Leipzig, Hofmeister. In-4, CXCVIII-773 p. 75 fr. [747

HALL (G.) S.) et MANSFIELD (J. M.). Hints towards a Select and Descriptive Bibliography of Education. Arranged by Topics, and Indexed by Authors. Boston & London, Sonnenschein. In-12, XIII-309 p. 12 fr. 40. [748

SZCZEPANSKI (F. von). Russica. Verzeichniss der in und über Russland im J. 1886 erschienenen Schriften in deutscher, französischer und englischer Sprache. III. Reval, Lindfors. In-12, 29 p. 0 fr. 80. [749

AMARI (Michele) Biblioteca arabosicula. 2. appendice. Stampata a spese della società orientale di Germania. Leipzig, Brockhaus. In-8, VIII-46 p. 3 fr. 50. [750

Chartes, manuscrits, documents historiques sur la Bourgogne faisant partie d'une collection particulière (Suite.) Dijon, imp. Darantière. In-8, 22 p. [751

Catalogue méthodique de la bibliothèque communale de la ville d'Arras. Sciences et arts. Arras, Sueur-Charruey. In-8, 236 p. [752

Katalog der Bibliothek der Gehe-Stiftung zu Dresden. IV. Volkswirthschaft. Dresden, von Zahn & Jaensch. In-8, XXX-415 p. 5 fr. 20. [753

EYSSENHARDT (F.). Mittheilungen aus der Stadtbibliothek zu Hamburg. V. Hamburg, Herold. In-8, 94 p. 2 fr. 65. [754

HUBERT (Th.). Inventaire-sommaire des archives départementales du département de l'Indre antérieures à 1790 (3e et 4e livraisons, série G). Clergé régulier. Châteauroux, Migné. In-4, 120 p. [755

GROTEFEND (H.). Inventare des Frankfurter Stadtarchivs. Tome I. Frankfurt a/M., Völcker. In-8, X-322 p. 4 fr. 75. [756

HÖHLBAUM (Dr Const.). Mittheilungen aus dem Stadtarchiv von Köln. XII. Köln, Du Mont-Schauberg. In-8, 115 p. 4 fr. 25. [757

Encyclopédies.

La grande encyclopédie, inventaire raisonné des sciences, des lettres et des arts. T. IV (Artibonite-Baillie). Paris, Lamirault. In-4, VIII-1200 p. avec 7 cartes. 25 fr. [758

SOMMAIRES DES RECUEILS PÉRIODIQUES

PÉRIODIQUES FRANÇAIS

ANALECTA JURIS PONTIFICII

(Paris. — 20-25 fr. — Mensuel.)

ANNALES AGRONOMIQUES

(Paris. — 18 fr. — Mensuel.)

Décembre. P. Dehérain : Cultures du camp d'expériences de Grignon en 1888. — A. Pagnoul : Expériences diverses relatives à la culture et à la composition de l'œillette.

ANNALES BOURBONNAISES

(Moulins. — 12 fr. — Mensuel.)

Décembre. H. Faure : Souvenirs de l'hôtel de ville de Moulins (suite). — Ern. Bouchard : Les bronzes antiques du Musée de Moulins. — R. de Quirielle : La peinture décorative en France du XIe au XVIe siècle.

ANNALES DE BRETAGNE

(Rennes. — 10 fr. — Trimestriel.)

ASSOCIATION CATHOLIQUE

(Paris. — 20 fr. — Mensuel.)

Décembre. La Tour du Pin Chambly : Le centenaire de Romans. — Les Etats du Dauphiné en 1788. — L'impôt sur le revenu.

ANNALES DE LA FACULTÉ DES LETTRES DE BORDEAUX

(Paris. — 10 fr. — Trimestriel.)

ANNALES DE LA FACULTÉ DES LETTRES DE CAEN

(Paris. — 8 fr. — Semestriel.)

ANNALES DE L'EST

(Nancy. — 12 fr. — Trimestriel.)

ANNALES DE PHILOSOPHIE CHRÉTIENNE

(Paris. — 12 fr. — Mensuel.)

ANNALES DU GATINAIS

(Fontainebleau. — 12 fr. — Trimestriel.)

ASTRONOMIE

(Paris. — 12-14 fr. — Mensuel.)

Décembre. Cruls : Le plus gros uranolithe des musées terrestres. — J. Janssen : Sur le spectre tellurique dans les hautes stations et spécialement sur le spectre de l'oxygène. — C. Flammarion : Le grand équatorial de l'Observatoire de Nice. — W. F. Denning : Les étoiles filantes du 14 novembre 1888. — L'heure nationale. — C. Flammarion : Les fleuves de la planète Mars.

BIBLIOTHÈQUE DE L'ÉCOLE DES CHARTES

(Paris. — 12 fr. — Bimestriel.)

4e et 5e Livraisons. H. Omont : Un premier catalogue des manuscrits grecs du cardinal Ridolfi. — P. Fournier : Une forme particulière des fausses décrétales d'après un manuscrit de la Grande Chartreuse. — J. Gauthier : Le missel et pontifical d'Amédée de Talaru, archevêque de Lyon. — H. Moranvillé : Extraits de journaux du Trésor (fin). — H. de Curzon : De quelques travaux récents sur l'architecture du moyen âge. — L. Delisle : Les premières éditions du dictionnaire de l'Académie française.

BULLETIN CRITIQUE

(Paris. — 10 fr. — Bimensuel.)

BULLETIN DE LA FACULTÉ DES LETTRES DE CAEN

(Caen. — 10 fr. — Mensuel.)

Décembre. Souriau : La dissertation française. — Petitjean : La grammaire des inscriptions attiques de Meisterhans. — J. Denis : L'Odyssée d'après M. Maurice Croiset.

BULLETIN DE LA FACULTÉ DES LETTRES DE POITIERS

(Poitiers. — 10 fr. — Mensuel.)

Décembre. V. Arren : Rapport sur les travaux de la Faculté pendant l'année 1887-1888. — Hild : Les fables et les superstitions populaires dans la poésie latine. — — Lièvre : Les menhirs.

BULLETIN DE LA SOCIÉTÉ DE GÉOGRAPHIE DE LYON

(Lyon. — 10 fr. — Bimestriel.)

BULLETIN DE LA SOCIÉTÉ DE GÉOGRAPHIE D'ORAN

(Oran. — 12 fr. — Bimestriel.)

BULLETIN DE LA SOCIÉTÉ DE GÉOGRAPHIE DE PARIS

(Paris. — 36 fr. — Trimestriel.)

3e Trimestre. C. Douls : Voyage d'exploration à travers le Sahara occidental et le sud marocain. — Jules Marcou : Nouvelles recherches sur l'origine du nom d'Amérique. — Gal Walker et J. L. Dutreuil de Rhins : A propos du Thibet. — V. Turquan : Etude de la répartition géographique et de la densité de la population en France, commune par commune.

BULLETIN DE LA SOCIÉTÉ DES ANTIQUAIRES DE L'OUEST

(Poitiers. — 6 fr. — Trimestriel.)

BULLETIN DE LA SOCIÉTÉ DU PROTESTANTISME FRANÇAIS

(Paris. — 10-15 fr. — Mensuel.)

BULLETIN DE LA SOCIÉTÉ GÉNÉRALE D'ÉDUCATION ET D'ENSEIGNEMENT

(Paris. — 15 fr. — Mensuel.)

BULLETIN DE LA SOCIÉTÉ GÉNÉRALE DES PRISONS

Décembre. A. Prins : La libération conditionnelle en Belgique. — A. C. Branco : Notice sur l'évolution du droit pénal portugais. — A. Leroy : Rapport sur le service colonial. — Dr Voisin : L'emprisonnement cellulaire en Belgique.

BULLETIN D'HISTOIRE ET D'ARCHÉOLOGIE DU DIOCÈSE DE DIJON

Novembre-Décembre. Abbé Bourlier : Glossaire étymologique des noms de lieux du département de la Côte-d'Or. — P. Van Hooff : La question de Saint-Bénigne. — Instruction sommaire de ce qui s'observe au Petit Séminaire établi à Dijon pour les Enfants de qualité (1677). — Deux épisodes de l'histoire d'Aignay.

BULLETIN D'HISTOIRE ECCLÉSIASTIQUE DU DIOCÈSE DE VALENCE

(Romans. — 5 fr. — Bimestriel.)

BULLETIN DU BIBLIOPHILE

(Paris. — 12-16 fr. — Mensuel.)

CABINET HISTORIQUE DE L'ARTOIS ET DE LA PICARDIE

(Abbeville, — 10 fr. — Mensuel.)

Octobre-Décembre. L. de Caruelle : Recherches généalogiques sur les seigneurs de quelques localités du Santerre (fin). — Abbé Haigneré : Le dernier évêque de Thérouanne. — H. Lambert : L'église de Berck. — La guerre de Trente Ans en Artois (première partie). — J. Adeline : Viollet-Le-Duc vignettiste (fin). — Abbé Haigneré : La parabole de l'Enfant prodigue en patois boulonnais.

CANONISTE CONTEMPORAIN

(Paris. — 8-9 fr. — Mensuel.)

COMPTES RENDUS DE L'ACADÉMIE DES INSCRIPTIONS ET BELLES-LETTRES

(Paris. — 8-10 fr. — Trimestriel.)

Juillet-Août. Clermont-Ganneau : Une

inscription française découverte à Saint-Jean d'Acre. — J. Baillet : Sur plusieurs textes grecs récemment découverts, relatifs à l'histoire des Blémyes. — J. Delaville Le Roulx : Les anciens Teutoniques et l'ordre de Saint-Jean de Jérusalem. — H. d'Arbois de Jubainville : La chronologie étrusque. — Ph. Berger : Une rondelle de plomb trouvée dans une tombe romaine d'Afrique. — Héron de Villefosse : Milliaire de Tétricus le fils trouvé à Barbaïra (Aude). — Inscriptions romaines découvertes à Volubilis (Maroc). — Deux épitaphes romaines des années 368 et 402. — Clermont-Ganneau : Un carreau de terre cuite découvert en Tunisie.

CONTROVERSE ET CONTEMPORAIN

(Lyon. — 20-24 fr. — Mensuel.)

Décembre. Abbé Bourgain : Étude sur les biens ecclésiastiques avant la Révolution (fin). — R. P. Ragey : Les Chartreux en Angleterre, leur martyre d'autrefois et leur martyre d'aujourd'hui. — Ern. Allain : Le registre de Clément V. — Abbé Gonnet : La question homérique d'après M. Croiset. — Elie Blanc : L'année 1888. — R. P. de Pascal : Revue des questions sociales.

CORRESPONDANT

(Paris. — 35 fr. — Bimensuel.)

10 Décembre. P. Thureau-Dangin : Bugeaud et Abd-el-Kader. — Regnier : Surmenage et exercices physiques. — Ch. Demay : Zanzibar ; colons allemands et anglais dans l'Afrique Orientale. — P. Lallemand : A travers les poètes. — P. Douhaire : Le maréchal de Villars, d'après M. le marquis de Vogüé. — L. Joubert : Hector Berlioz, sa vie et ses œuvres. — Abbé Sicard : Un dernier vœu de Mgr Dupanloup ; l'éducation intellectuelle de la femme chrétienne. — *25.* F. Carry : La lutte actuelle entre le Vatican et le Quirinal. — A. Langlois : O'Connell d'après sa correspondance inédite. — P. du Quesnoy : Nadia, scènes russes. — De Lescure : Le général Marceau. — V. Fournel : Les œuvres et les hommes. — L. Joubert : Les Mémoires de Madame la marquise de La Rochejacquelein.

COSMOS

(Paris. — 28-32 fr. — Hebdomadaire.)

ÉCONOMISTE FRANÇAIS

(Paris. — 40-44 fr. — Hebdomadaire.)

3 Novembre. Les charges des capitaux et des revenus en France et en Europe. — Les salaires industriels à Berlin. — La mortalité des jeunes enfants et l'application de la loi Roussel. — Les finances russes. — Les charges fiscales respectives des diverses classes de la population. — *10.* Les constructions et les locations à Paris. — La situation de l'Indo-Chine française. — Le conseil général de la Seine et la « féodalité commerciale ». — L'Allemagne et l'Afrique orientale. — *17.* Un nouveau projet de loi sur les sociétés coopératives de production et la participation aux bénéfices. — Les banques populaires belges et le Crédit agricole. — Nouveaux impôts et nouvelles dépenses. — Les tramways dans les principaux pays d'Europe. — La question des raisons secs. — La situation commerciale de Lyon. — *24.* La Bourse de Paris et la Bourse de Berlin. — La réforme des sociétés de secours mutuels. — Les variations des prix et du revenu des terres. — Le budget extraordinaire de la guerre et les inventions nouvelles. — Les Etats-Unis de Colombie. — L'industrie des lacets à Saint-Chamond. — Un usage des juifs polonais. — *1er Décembre.* L'assurance obligatoire des ouvriers contre les infirmités et la vieillesse. — La nouvelle législation sur les syndicats urbains. — Les bassins houillers du Nord et du Pas-de-Calais. — *8.* Le Congrès de Dewsbury et le socialisme mystique. — Une nouvelle législation sur les sociétés de secours mutuels. — La richesse et la colonisation du Queensland. — Le budget fédéral suisse en 1889. — Les consommations alimentaires de Paris. — *15.* La question de l'or et de l'argent. — La charité officielle et les bureaux de bienfaisance. — Le budget extraordinaire de la guerre. — Les projets d'intervention gouvernementale dans l'affaire de Panama. — Les Etats-Unis contemporains. — Les socialistes et le parlement allemand. — *22.* La reconstitution de l'entreprise de Panama. — Les élections des prud'hommes. — Du Caucase aux Indes. — Le régime des chemins de fer et les conventions de 1883. — Les relations commerciales de la France et les récentes modifications douanières. — *29.* La question de l'or et de l'argent. — La coopération européenne. — De la réforme du crédit immobilier. — L'incorporation douanière de Hambourg dans l'Empire allemand.

ÉTUDES RELIGIEUSES, PHILOSOPHIQUES, HISTORIQUES ET LITTÉRAIRES

Décembre. P. G. Desjardins : La régale, autrefois et aujourd'hui. — P. H. Martin : Un péril social ; l'alcoolisme (suite). — P. J. Brucker : La vérité de l'histoire biblique et le nouveau roman de M. Renan sur l'histoire sainte. — P. Ch. Clair : La compagnie du Saint-Sacrement (suite). — P. J. de Bonniot : Le P. Grou chez M. Cousin. — P. V. Delaporte : les blasphèmes littéraires.

EXPORTATION FRANÇAISE

(Paris. — 10 fr. — Mensuel.)

FRANCE JUDICIAIRE

(Paris. — 18-20 fr. — Mensuel.)

GAZETTE ARCHÉOLOGIQUE

(Paris. — 40-50 fr. — Bimestriel.)

Nos 9-10. J. Six : Vases polychrômes sur fond noir de la période archaïque. — H. Deglane : Le palais des Césars au Mont-Palatin (suite). — Collignon : Plaques funéraires de terre cuite peinte, trouvées à Athènes. — Join-Lambert : Les inscriptions de l'église de Saint-Georges du Vièvre (Eure). — A. de Champeaux et P. Gauchery : Les travaux d'architecture et de sculpture exécutés pour Jean de France, duc de Berry (suite). — Dr Vercoutre : Note sur une poterie bilingue trouvée à Sousse (Tunisie).

GAZETTE DES BEAUX-ARTS

(Paris. — 60-64 fr. — Mensuel.)

Décembre. Bon R. Portalis : La gravure en couleurs. — Em. Molinier : Le trésor de Saint-Marc à Venise (suite). — L. de Fourcaud : François Rude (suite). — H. Hymans : Un buste inédit de Charles-Quint. — P. Teste : Bibliographie des ouvrages publiés en France et à l'étranger sur les beaux-arts et la curiosité pendant le second semestre de 1888.

INDÉPENDANT LITTÉRAIRE

(Paris. — 10-14 fr. — Bimensuel.)

INTERMÉDIAIRE DES CHERCHEURS ET DES CURIEUX

(Paris. — 16-18 fr. — Bimensuel.)

JOURNAL D'AGRICULTURE PRATIQUE

(Paris. — 20 fr. — Hebdomadaire.)

JOURNAL ASIATIQUE

(Paris. — 25-30 fr. — Mensuel.)

JOURNAL DES ÉCONOMISTES

(Paris. — 36-38 fr. — Mensuel.)

Décembre. G. de Molinari : La question de l'Alsace-Lorraine et l'union douanière de l'Europe centrale. — P. Muller : L'article XI du traité de Francfort. — A. de Foville : La tour Eiffel. — G. du Puynode : Les institutions ouvrières d'à présent et de quelques lois récentes. — L. Bouchard : Les finances de l'ancienne monarchie (suite). — A. Raffalovich : La taxe du pain et les boulangeries municipales.

JOURNAL DES SCIENCES MILITAIRES

(Paris. — 35-40 fr. — Mensuel.)

LIVRE

(Paris. — 40-42 fr. — Mensuel.)

Décembre. Delauney : Le livre harmonieux. — F. Drujon : La destruction volontaire des livres ou la bibliolytie ; essai de bibliographie.

MÉLUSINE

(Paris. — 20 fr. — Mensuel.)

MISSIONS CATHOLIQUES

(Lyon. — 10 fr. — Hebdomadaire.)

NATURE

(Paris. — 20-26 fr. — Hebdomadaire.)

NOUVELLE REVUE

(Paris. — 50-62 fr. — Bimensuel.)

1er Décembre. Tatistcheff : Une lettre inédite de M. Guizot. — Mme Carette : Souvenirs intimes de la cour des Tuileries (1854-1870). — A. Tchernoff : Un apôtre de l'idée russe ; Ivan Iv. Achinoff. — H. des Houx : L'entrevue du Vatican. — L. Gualdo : Paul Bourget. — R. Frary : Une histoire du peuple anglais. — Marius Vachon : L'outillage de la concurrence étrangère. — Mme Adam : Lettres sur la politique extérieure. — *15.* Cte Vasili : La neutralité belge. — C. Lombroso : Les nouvelles découvertes d'anthropologie criminelle. — G. Renard : Une alliance entre le catholicisme et la démocratie. — G. Sarrazin : Lord Tennyson. — Thiébault-Sisson : Les artistes russes à Paris. — Le jour de l'an scientifique. — La limite d'âge des corps de la marine non combattants. — Mme Adam : Lettres sur la politique extérieure.

RÉFORME SOCIALE

(Paris. — 15-18 fr. — Bimensuel.)

RÉVOLUTION FRANÇAISE

(Paris. — 20-25 fr. — Mensuel.)

Décembre. E. Champion : Les pouvoirs des députés en 1789. — F. Bornarel : Etude sur les assignats pendant la Révolution. — Et. Charavay : Deux lettres du peintre Antoine Vestier. — Em. Campardon : Liste des membres de la noblesse impériale dressée d'après les registres de lettres patentes conservés aux Archives nationales.

REVUE ALGÉRIENNE DE LÉGISLATION ET DE JURISPRUDENCE

Décembre. Lefébure : Cours de droit musulman et de coutumes indigènes ; leçon d'ouverture. — Eug. Godefroy : Les communes de plein exercice de l'Algérie sous l'Empire de la loi municipale du 5 avril 1884 (fin).

REVUE BRITANNIQUE

(Paris. — 50-57 fr. — Mensuel.

REVUE CATHOLIQUE DE BORDEAUX

(Bordeaux. — 10 fr. — Mensuel.)

REVUE CATHOLIQUE DES INSTITUTIONS ET DU DROIT

(Paris. — 12-15 fr. — Mensuel.)

Décembre. Congrès des jurisconsultes catholiques à Rome ; nécessité sociale de l'accord de la législation de l'Etat avec la

législation de l'Eglise (fin). — A. Gavouyère : La question du mariage. — L'enseignement d'Etat et l'Université de France. — La question du droit d'association au point de vue du droit naturel et du droit de l'Eglise. — Alex. Célier : La propriété ecclésiastique. — V. Nicolet : La nécessité de l'étude du droit canonique.

REVUE CELTIQUE

Octobre. M. Deloche : La procession dite de *la Lunade*, et les feux de la Saint-Jean à Tulle (Bas-Limousin), la fête du solstice d'été et le commencement de la période diurne chez les Gaulois.

REVUE CHRÉTIENNE

Novembre. C. Rabaud : Lasource, Danton et Marat. — Dupin de Saint-André : Le Sénégal et le Soudan français. — E. de Pressensé : Les conditions favorables de la théologie actuelle. — Mme de Witt: Charlotte de Laval.

REVUE CRITIQUE DE LÉGISLATION ET DE JURISPRUDENCE

(Paris. — 15 fr. — Mensuel.)

Septembre-Octobre. Brémond : Examen doctrinal de jurisprudence administrative. — H. Pascaud : De l'indemnité à allouer aux individus dûment condamnés ou poursuivis en matière criminelle, correctionnelle et de police. — L. Lucchini : L'école anthropologique en matière de criminalité.

REVUE D'ART DRAMATIQUE

(Paris. — 25-28 fr. — Bimensuel.)

1er Novembre. Ed. Thierry : Le silence d'Elmire ; étude sur l'interprétation du rôle de Tartuffe. — G. Ferry : Les derniers drames d'Alex. Dumas. — Ad. Jullien : Hector Berlioz en Russie. — W. Archer : Physiologie de l'acteur ; enquête sur le paradoxe de Diderot (suite). — *15.* Louis Moland : Bouffé. — F. Galipaux : Un comédien malgré lui. — G. Deymier : A propos de la reprise de « Caligula ».

REVUE D'AUVERGNE

(Clermont. — 12 fr. — Bimestriel.)

Septembre-Octobre. Maurice Chanson : L'assemblée de l'élection de Brioude (1787-1788). — F. Mège : Chansons politiques et satiriques en Auvergne pendant la période révolutionnaire. — H. Burin des Roziers : La baronnie de La Tour d'Auvergne (fin). — L'église et le couvent des Cordeliers de Clermont.

REVUE DE BRETAGNE ET DE VENDÉE

(Saint-Brieuc. — 15 fr. — Mensuel.)

Octobre. A. de la Borderie : Fondation de l'abbaye de Lehon au IXe siècle. — Fr. Lefeuvre : Nantes sous la Restauration suite). — O. de Gourcuff et A. de la Borderie : René le Pays (1634-1690) ; nouveaux renseignements sur sa vie et sur ses œuvres. — R. Oheix : Le congrès de l'Association bretonne à Saint-Pol de Léon. — Chartes inédites de Bertrand Du Guesclin (1364-1380).

REVUE DE CHAMPAGNE ET DE BRIE

(Arcis-sur-Aube. — 12 fr. 50. — Mensuel.)

Novembre. H. Jadart : Chronique de Jean Taté, bourgeois et échevin de Château-Porcien au XVIIIe siècle. — N. Albot : Les religieuses chanoinesses du Saint-Sépulcre de Charleville. — A. de Besancenet : Une ville janséniste au XVIIIe siècle (Langres). — G. Hérelle : Répertoire général et analytique des fonds des Archives départementales de la Marne (suite). — Un pénitent de Saint-Jacques de Provins en l'an de disgrâce 1727.

REVUE D'ÉCONOMIE POLITIQUE

(Paris. — 15 fr. — Bimensuel.)

Novembre-Décembre. Tarde : Les deux sens de la valeur (suite). — Ch. Menger : Contribution à la théorie du capital. — E. Mahaim : La question de la protection internationale des travailleurs.

REVUE DE FAMILLE

15 Mai. Jules Simon : Le péril moral. — Alexandre Dumas : La famille moderne. — L. Ulbach : La première communion. — An. France : A la frontière. — Fr. Coppée : Le convalescent. — G. de Cherville : Aux champs. — *1er Juin.* Jules Simon : Une réponse. — H. Gréville : La seconde mère. — L. Ulbach : La politique des enfants. — Paul Rouaix : Le Salon. — *15.* Jules Simon : La famille et la nouvelle loi militaire. — P. Bourget : Déception précoce. — L. Ulbach : Le pastel. — Sacher Masoch : Deux pèlerins. — *1er Juillet.* Jules Simon : Le caporal. — L. Ulbach : La lecture en famille. — G. Depping : Un voyageur de vingt-deux ans, M. Camille Douls, et ses aventures. — Paul Rouaix : Le Salon. — *15.* Jules Simon : Dieu, patrie, liberté. — L. Ulbach : Les sceptiques de la famille. — G. de Peyrebrune : Colombine. — Eug. Asse : Une femme moraliste au XVIIIe siècle ; Mlle de Sommery. — St. Heller : A propos d'une souricière. — *1er Août.* Jules Simon : Patrie. — Ern. Lavisse : Les associations d'étudiants. — L. Ulbach : Les vocations. — V. Fournel : La confession d'un père. — *15.* Ph. Gille : Le vengeur de Phébé. — L. Ulbach : L'empereur Guillaume jugé par lui-même. — L. Ratisbonne : Le sergent Bobillot. — Mary Lafon : Confraternité littéraire. — *1er Septembre.* Jules Simon : Patrie. — Fr. Magnard : Le progrès. — L. Ulbach : Un rêve. — H. Maréchal : Souvenirs de l'Ecole de Rome. — G. de Cherville : Aux champs. — *15.* Jules Simon : La liberté. — Mme Cal-

mon : La bonne part. — L. Ulbach : Un grand comédien. — *1er Octobre.* Jules Simon : Haroun-Bey. — G. Michaud : Le voyage de W. Willoughby. — L. Ulbach : Le français polyglotte. — Sylvanecte : L'empereur Frédéric III. — Mme L. d'Alq : La vieille fille. — M. Vachon : L'instruction professionnelle des femmes. — *15.* Ph. Audebrand : Louis Desnoyers. — L. Ulbach : Huit jours à Venise. — Ed. Rod : Les Knie. — V. Fournel : Les confessions d'un père. — Paul Rouaix : Asahi. — *1er Novembre.* Jules Simon : Le lycée. — G. Toudouze : Le Guilvinec. — L. Ulbach : L'escalier sentimental. — Eug. Asse : Lady G. Fullerton. — *15.* Jules Simon : En prison ! — Vte de Spoelberch : Une page inédite de M. Thiers. — G. Michaud : Le voyage de W. Willoughby (suite). — Mme Julian-Perry : Le jupon rose de ma tante. — G. de Cherville : Aux champs.

REVUE DE GASCOGNE

(Auch. — 8 fr. — Mensuel.)

Novembre. A. Communay : Marins basques et béarnais ; le contre-amiral Jean d'Albarade. — P. Benouville et Ph. Lauzun : Monographie de Flaran (suite). — O. de la Hitte : Les seigneurs de l'Isle-Arné. — Ph. Tamizey de Larroque : Deux lettres de Joachim de Montluc.

REVUE DE GÉOGRAPHIE

(Paris. — 25-28 fr. — Mensuel.)

Novembre. A. Vambéry : La Russie et l'Angleterre dans l'Asie centrale. — A. Levinck : Le Montserrat. — L. Drapeyron : Essai de colonisation de l'île d'Asinara par des Français (1768) d'après des documents inédits. — A. Boppe : Société des voyageurs projetée en 1757 par Hennin. — L. Delavaud : Le mouvement géographique. — Ch. Fierville : Voyage anonyme et inédit d'un Janséniste en Flandre et en Hollande (suite).

REVUE DE L'AFRIQUE FRANÇAISE

(Paris. — 12 fr. — Mensuel.)

REVUE DE LA FRANCE MODERNE

Octobre. Trois lettres inédites du prince Louis Napoléon, datées de Ham. — Amagat : Les finances de la France en 1871 et M. Thiers. — P. Gaulot : Un complot sous la Terreur. — G. Dufour : Le crédit agricole. — A Turin.

REVUE DE L'AGENAIS

(Agen. — 12 fr. — Bimestriel.)

Juillet-Octobre. Ph. Lauzun : Les couvents de la ville d'Agen avant 1789 (suite). — G. Tholin : La ville d'Agen pendant les guerres de religion du XVIe siècle (suite). — J. F. Bladé : La Gascogne sous les rois mérovingiens (suite). — H. Gaidoz : Comme quoi Napoléon n'a jamais existé. — Ch. Ratier : Jean-Jacques de Cortète. — Ph. Tamizey de Larroque : Le livre de raison de la famille de Fontainemarie (1640-1774).

REVUE DE LA RÉVOLUTION

(Paris. — 30 fr. — Mensuel.)

Novembre. H. Wallon : Les représentants en mission en Normandie. — J. Larocque : La question financière en 1737. — Eug. de Beaurepaire : La justice révolutionnaire en Normandie (exécutions en Calvados). — J. Roussy : Un échappé des mitraillades de Lyon (suite). — Rapport de ce qui s'est passé au faubourg Saint-Antoine le 28 février 1791 ; lettre de Santerre.

REVUE DE L'ART CHRÉTIEN

(Lille. — 20 fr. — Trimestriel.)

4e Livraison. F. de Mély : Étude iconographique sur les vitraux du XIIIe siècle de la cathédrale de Chartres. — Dr F. Schneider : Les ivoires du Bas-Rhin et de la Meuse au musée de Darmstadt. — L. de Farcy : Chape du chapitre de Saint-Jean de Latran. — J. Helbig : Excursion de la gilde de saint Thomas et de saint Luc dans le Nord de l'Allemagne (Lubeck, Ratzbourg, Wismar et Doberan). — L. Cloquet : Anciennes peintures murales à Hal et à Tournai.

REVUE DE L'ART FRANÇAIS

(Paris. — 12 fr. — Mensuel.)

Octobre. J. Guiffrey : Jules et Michel Hardouin frères, architectes. — Laurent Magnier, sculpteur, et Jérôme Derbais, marbrier (1679). — Tableaux et esquisses de Rubens. — Nicolas Hallé, peintre en miniature (1785). — Fr. Joseph Duret, sculpteur (1786). — Un tableau du Titien proposé au Roi (1791).

REVUE DE LA SOCIÉTÉ LITTÉRAIRE DE L'AIN

Juillet-Octobre. N. Vallet : Notes sur les seigneurs de Challes-en-Dombes (fin). — E. Révérend du Mesnil : Les familles consulaires de Bourg en Bresse. — J. Delaigue : Notice sur Pougny. — J. M. Villefranche : Fondation de la Trappe de Notre-Dame des Dombes (fin). — Abbé Marchand : L'abbaye de Chassagne (suite).

REVUE DE L'ENSEIGNEMENT DES LANGUES VIVANTES

(Le Havre. — 12-15 fr. — Mensuel.)

Septembre-Novembre. H. Box : Enseignement simultané de l'anglais et de l'allemand. — H. Dietz : Les langues vivantes dans l'enseignement secondaire spécial. — C. Stryenski : Le roman anglais dans l'enseignement secondaire. — L'agrégation d'anglais au concours de 1888.

REVUE DE L'ENSEIGNEMENT SECONDAIRE ET SUPÉRIEUR

(Paris. — 15-18 fr. — Bimensuel.)

1er Novembre. Arm. Bénet : L'école centrale du Calvados; distribution des prix de l'an VII. — Les thèses de M. Paul Morillot à la Faculté des lettres de Paris. — L'agrégation d'allemand en 1889. — *15.* E. Zevort : Rapport sur le concours d'agrégation de l'enseignement spécial (lettres) en 1888. — Eug. Blum : L'enseignement secondaire des jeunes filles en Allemagne.— W. Marie-Cardine : Une représentation au collège de Lisieux en 1681.— Les thèses de M. Georges Lyon à la Faculté des lettres de Paris.— G. Milhaud : La préparation aux grandes écoles dans l'enseignement secondaire.

REVUE DE L'HISTOIRE DES RELIGIONS

(Paris. — 25-30 fr. — Bimestriel.)

Septembre-Octobre. I. Loeb : Les controverses religieuses entre les Chrétiens et les Juifs au moyen âge en France et en Espagne (fin). — P. Paris : Les découvertes en Grèce; bulletin archéologique de 1887-1888; découvertes de l'Ecole française. — G. Dumoutier : Légendes et traditions du Tonkin et de l'Annam. — I. Goldziher : Influences chrétiennes dans la littérature religieuse de l'Islam.

REVUE DE MARSEILLE ET DE PROVENCE

Juillet-Août. Galerie des Provençaux illustres; Pierre d'Hozier; J. J. Barthélemy. — Un coin de bibliothèque. — Dom Bérengier : Les Bernardines sous Mgr de Belzunce. — Mis de Jessé Charleval : Préliminaires d'uue étude sur la Camargue (fin). — G. Philipon : La Provence sous Charles Ier; l'administration du comté; remarques sur quelques points diplomatiques.

REVUE DE SAINTONGE ET D'AUNIS

Novembre. Armes anciennes à Taillebourg. — Les thermes de Saint-Saloine. — Description des remparts de Saintes par Lavoisier. — Fouilles et inscriptions à l'hôpital de Saintes. — Rochemont, Lonzac et les Gruel de la Frette. — Les trois femmes de Pierre Tallemant. — Jacques Fontaine, réfugié protestant. — Le culte de saint Eutrope.

REVUE DES ARTS DÉCORATIFS

(Paris. — 20 fr. — Mensuel.)

Octobre. A. Darcel : Les buffets-dressoirs au Musée de Cluny. — H. de Chennevières: La Chalcographie du Louvre. — Gerspach : La production aux Gobelins. —V. Champier : Les arts décoratifs et les œuvres monumentales en Belgique.

REVUE DES DEUX MONDES

(Paris. — 50-62 fr. — Bimensuel.)

1er Novembre. Eug. Delard : Le joug. — C. Rousset : L'Algérie de 1848 à 1851; faits de guerre, Zaatcha et expéditions en Kabylie. — P. Loti : L'impératrice Printemps. — Notre artillerie de campagne. · Arth. Desjardins : La loi des faillites. — C. de Varigny : Les grandes fortunes en Angleterre (suite); salaires et grèves, fermiers et pionniers millionnaires. — G. Valbert : Les Afghans et la question indo-russe, d'après deux voyageurs français. — F. Brunetière : Symbolistes et décadents. — *15.* Maxime du Camp : La Croix Rouge de France (suite). — Paul Leroy-Beaulieu : L'Etat moderne et ses fonctions (suite); les travaux publics, l'Etat central et les municipalités. — Th. Bentzon : Un roman virginien. — F. Brunetière : Cartésiens et Jansénistes. — Après les manœuvres. — C. Bellaigue : Tchaïkowsky; les chœurs de Mendelssohn.

REVUE DES ÉTUDES JUIVES

(Paris. — 25 fr. — Trimestriel.)

REVUE DES GRANDS PROCÈS CONTEMPORAINS

(Paris. — 15-17 fr. — Mensuel.)

REVUE DES LANGUES ROMANES

(Montpellier. — 15 fr. — Mensuel.)

Mai-Juin. C. Chabaneau : Le Parnasse provençal du P. Bougerel (fin). — L. Lambert : Contes populaires du Languedoc (suite). — Abbé Guillaume : Le mystère de saint Pons (fin). — E. Trojel : Sur le chevalier Raembaud, de Francesco da Barberino. — Puitspelu : Le peuplier dans les langues romanes.

REVUE DES PATOIS

(Paris. — 15-17 fr. — Trimestriel.)

REVUE DES QUESTIONS HISTORIQUES

(Paris. — 20 fr. — Trimestriel.)

REVUE DES SCIENCES ECCLÉSIASTIQUES

(Amiens. — 12-15 fr. — Mensuel,)

Octobre. P.-P. Martin : Les origines de l'église d'Edesse et des églises syriennes. — Z. Peisson : Histoire des religions de l'Extrême Orient (suite). — A. Faucieux : Droit canonique.

REVUE DES SCIENCES ET DES LETTRES

Novembre. J.-F. Boutet : L'étincelle électrique. — Marty-Laveaux : L'influence véritable de Ronsard sur la langue française, déterminée par l'étude chronologique de ses œuvres. — Jagnaux : La thermo-chimie. — Alb. Lévy : Sur les combinaisons. — L. Gsell : Romantiques et impressionnistes.

REVUE DES TRADITIONS POPULAIRES

(Paris. — 15 fr. — Mensuel.)

Octobre. L. Bonnemère : Les jeux des petites filles dans les jardins de Paris. — R. Stiébel : L'anneau de l'abbaye d'Or-

val. — P. Sébillot : Le dragon de Belsunce. — Dictons rimés sur le mois d'octobre. — J. Tiersot : La chanson du déserteur ; version bressane. — Mme Murray Aynsley : Mœurs et superstitions des Indes orientales. — R. Bayon : Origine du tabac en Abyssinie et aux Antilles. — W. Gregor : Coutumes écossaises de la moisson. — P. Verlaine : Les images d'un sou. — R. Basset : Les jugements de Salomon et les légendes musulmanes. — G.-M. Beauregard : Dictons et proverbes malais. — A. Certeux : Kébir Chara, le roi des Avares (légende algérienne). — P. Sébillot : Les émanations et le grisou. — Combaire : La médecine populaire au pays de Liège. — La tradition populaire au congrès de Dax. — *Novembre*. R. Basset : Contes arabes et orientaux. — P. Sénéquier : Formules de souhaits en Provence. — F. Régamey : Le fantastique japonais. — A. Certeux : Les sauterelles. — Dictons rimés sur le mois de novembre. — Girard de Rialle : Un prototype du médecin malgré lui. — P. Sébillot : Les crustacés. — Alf. Harou : Coutumes allemandes de la moisson. — Le Carguet : La fête des morts au cap Sizun. — D. Fitzgerald : De quelques légendes celtiques. — R. Stiébel : Le porte-bonheur des courtisanes. — V. Brunet : L'île de Tatihou, légende de la Basse-Normandie. — L. Desaivre : Les charivaris et les promenades sur l'âne. — J. de Laporterie : Le menhir de Sainte-Colombe, légende landaise. — G. de Mortillet : Légende sur une grotte de l'Italie.

REVUE D'HISTOIRE DIPLOMATIQUE

(Paris. — 20-23 fr. — Trimestriel.)

REVUE DU CERCLE MILITAIRE

(Paris. — 24-27 fr. — Hebdomadaire.)

28 Septembre. L'exposition militaire en 1889. — Etude comparative sur les troupes du génie en France et dans les principales armées européennes (fin). — Le service de sûreté en marche et en station dans l'armée russe. — La Chine et son avenir militaire. — *30*. Les manœuvres navales italiennes en 1888. — La fabrication du pain militaire. — Un écrivain militaire allemand de l'école de Menzel. — L'armée persane. — 7 *Octobre*. De l'allégement de la charge du fantassin en campagne. — L'armée du Bengale. — Les batteries à cheval des divisions de cavalerie dans l'armée russe. — Expériences anglaises sur l'emploi des compositions lumineuses pour les opérations de nuit. — Etude sur la composition et la distribution de la flotte. — L'armée russe en campagne. — Le corps des cadets en Suisse. — La question du fusil à répétition en Angleterre et dans les principaux Etats de l'Europe. — *21*. Bitche (6 août 1870 — 27 mars 1871). — Des pertes dans les combats. — L'exposition militaire en 1889. — *28*. Les formes du terrain. — Le nouveau règlement italien sur les emplois civils réservés aux sous-officiers. — Les manœuvres d'Elisavetgrad. — *4 Novembre*. De la détermination du point d'attaque dans les batailles. — Les sociétés de tir et de tir fédéral en Suisse. — Les grandes manœuvres en Roumanie. — *11*. La baïonnette. — L'instruction par batterie dans les corps de troupe de l'artillerie. — L'armée russe en campagne (suite). — *18*. Les écoles régimentaires dans l'infanterie. — — Les écoles de cadets en Autriche-Hongrie. — Les préparatifs militaires de Richelieu contre La Rochelle. — L'armée russe en campagne (fin). — *25*. Les bataillons de chasseurs à pied d'après le nouveau projet de loi. — Les écoles régimentaires dans l'infanterie (fin). — L'armée de Madras.

REVUE DU LYONNAIS

(Lyon. — 20 fr. — Mensuel.)

Septembre. C. Brouchoud : Histoire du couvent des Grands-Carmes de Lyon. — F.-M. Mathieu : Fragment d'une topographie historique du canton de Villefranche-sur-Saône. — Puitspelu : Vieux bouquinistes. — *Octobre*. A. Vachez : La sécularisation de l'abbaye de Savigny en 1784. — Lettres d'Hippolyte Flandrin. — Puitspelu : Une chanson politique inédite en patois lyonnais.

REVUE DU MIDI

(Nîmes. — 10 fr. — Mensuel.)

REVUE DU MONDE CATHOLIQUE

(Paris. — 25 fr. — Mensuel.)

Novembre. A. Ferrand : Science, merveilleux, miracle. — V. du Bignon : La vérité sur la neutralité de la Belgique. — Dom Piolin : L'esclavage africain (suite). — Castaing : Un pèlerinage dans les Andes ; Notre-Dame de Copacabana. — P. de Courton : Un centenaire (1788). — De Belloc : Echos du pays des Pharaons. — A. Rondelet : L'économie sociale au temps présent. — *Décembre*. Mgr Gassiat : Les extases, la médecine et l'Église. — Eug. Billard : Le budget des cultes et le Concordat. — De Lamase : La fin d'un monde. — A. Geoffroy : La prison sans Dieu. — Dom Piolin : L'esclavage africain (suite). — A. Castaing : Un pèlerinage dans les Andes (fin). — L. de la Rallaye : Les livres récents d'histoire.

REVUE DU MONDE LATIN

(Paris. — 24-36 fr. — Mensuel.)

Novembre. L. de la Brière : Le duc de Chartres. — M. Formont : Dante poète lyrique. — Alph. Berget : Les accumulateurs électriques. — Cte de Barral : L'assemblée des Notables en 1787 d'après des documents anglais (suite). — Causerie militaire.

REVUE FRANÇAISE DE L'ÉTRANGER ET DES COLONIES

(Paris. — 25-30 fr. — Mensuel.)

1er Novembre. A. Rochaïd : La question des étrangers. — C. Gauthier : Exploration dans le Laos. — Les pêcheurs d'Algérie. — Nos colonies en cas de guerre. — *15.* Ed. Marbeau : L'esclavage africain et le récent décret du roi des Belges. — G. Demanche : Au Canada et chez les Peaux-Rouges (suite). — Les mines de rubis en Birmanie. — Le partage politique de l'Océanie.

REVUE GÉNÉRALE

(Paris. — 12-18 fr. — Hebdomadaire.)

REVUE GÉNÉRALE DU DROIT, DE LA LÉGISLATION ET DE LA JURISPRUDENCE

(Paris. — 16 fr. — Bimestriel.)

REVUE HISTORIQUE

(Paris. — 30-33 fr. — Bimestriel.)

Novembre-Décembre. B. de Mandrot : Louis XI, Jean V d'Armagnac et le siège de Lectoure. — Ch. Dufayard : La journée des Tuiles à Grenoble (7 juin 1788). — Baron du Casse : La reine Catherine de Westphalie, son journal et sa correspondance (suite). — Bulletins historiques de France et de Russie.

REVUE HISTORIQUE DE L'OUEST

(Nantes. — 12 fr. — Trimestriel.)

6e Livraison. R. Kerviler : Recherches et notices sur les députés de la Bretagne aux États Généraux et à l'Assemblée Constituante (suite). — S. de la Nicollière-Teijeiro : Cassard capitaine de vaisseau (suite). — Abbé Allard : Notice historique sur Prigny et les Moutiers (suite). — G. de Carné : L'histoire et la légende dans les chants populaires bretons (fin). — Mis de Granges de Surgères : Les Sablet, peintres, graveurs et dessinateurs. — A. Macé : Notes sur le diocèse de Vannes au XVIIIe siècle (fin). — J. de Kersauson : L'épiscopat nantais à travers les siècles. — A. de la Borderie : Examen de la vie ancienne de saint Gonéry.

REVUE HISTORIQUE ET ARCHÉOLOGIQUE DU MAINE

(Le Mans. — 15 fr. — Bimestriel.)

No 6. G. Fleury : Recherches sur les fortifications du Maine. — A. Joubert : Les prisons du Roi à Château-Gontier aux XVIIe et XVIIIe siècles. — Liger : Les ruines romaines de La Frétinière. — V. Alouis et A. Ledru : Les Coesmes, seigneurs de Lucé et de Pruillé (fin).

REVUE INTERNATIONALE DE L'ENSEIGNEMENT

(Paris. — 24 fr. — Mensuel.)

Novembre. Ouverture des conférences à la faculté des lettres de Paris ; discours de MM. Petit de Julleville et Lavisse. — Th. Ferneuil : Du rôle de la société et de l'Etat en matière d'enseignement. — P. Regnaud : Sur la possibilité et l'opportunité d'introduire la grammaire comparée du grec et du latin dans les exercices pour l'agrégation de grammaire.

REVUE LITTÉRAIRE ET ARTISTIQUE

(Paris. — 12 fr. — Mensuel.)

REVUE-MAGASIN

19 Août. Ch. Gomel : Essais de socialisme. — Cardinal Lavigerie : L'esclavage africain. — Les cahiers du capitaine Coignet. — *26.* A. Leroy-Beaulieu : La France, la Russie et l'Europe. — J. Claretie : Emile Augier. — *2 Septembre.* Léon Say : Dégrèvement de l'impôt foncier. — Schiller : L'homme devenu criminel pour avoir perdu l'honneur. — *9.* Lettre de Chine. — Le mariage de mon grand-père. — *16.* Reybaud : Armand Carrel. — Emm. Gonzalès : Le pays des gorilles. — *23.* Jules Simon : Crastignac. — *30.* Fr. Passy : Les fables de Lafontaine. — Entretien de Napoléon et du prince de Metternich à Dresde en 1813. — *7 Octobre.* Reybaud : Le journal de Frédéric III. — Le mariage du prince Amédée. — An. France : La littérature française au moyen âge. — *14.* Mereu : L'Italie contemporaine. — J. Claretie : Octave Feuillet. — Eug. Moret : L'enfant sous la neige. — *21.* Guillaume II jugé par M. de Bismarck. — L'Italie allemande. — H. Baudrillart : L'herbage de la vallée d'Auge. — E. Legouvé : Les pères et les enfants au XIVe siècle. — *28.* Jules Lemaître : A propos de la reprise d' « Athalie. » — La paix armée. — Le combat d'ours. — *4 Novembre.* Ch. Gomel : Le monopole de l'alcool. — L. Halévy : La première séance de l'Académie française. — H. Welschinger : L'exécution du duc d'Enghien. — *11.* Reybaud : La mobilisation du sol. — Jules Claretie : Victorien Sardou. — H. Monnier : Souvenirs d'un voyage en Italie. — *18.* Gambetta : L'élection du président de la république aux Etats-Unis. — Notices du prince de Metternich.

REVUE MARITIME ET COLONIALE

(Paris. — 50-56 fr. — Mensuel.)

Novembre. Banaré : Les collisions ne mer (suite). — L. F. Martial : La mission scientifique du cap Horn (suite). — Rollet de l'Isle : Historique et état actuel du service des chronomètres au service hydrographique de la marine.

REVUE NOUVELLE D'ALSACE-LORRAINE

(Colmar. — 12 fr. 50. — Mensuel.)

Novembre. Dr J. Fastenrath : Les poètes néo-latins d'Allemagne. — E. Auricoste de Lazarque : St-Eloi et le pèlerinage des chevaux de Flastroff. — La noblesse d'Alsace en 1697 (suite).

REVUE PHILOSOPHIQUE

(Paris. — 30-33 fr. — Mensuel.)

Novembre. A. Fouillée : Les philosophes français contemporains ; M. Guyau. — Durkheim : Suicide et natalité ; étude de statistique morale. — G. Sorel : De la cause en physique. — A. Binet : Sur les rapports entre l'hémianopsie et la mémoire visuelle. — Blondel : L'agrandissement des astres à l'horizon.

REVUE POITEVINE ET SAINTONGEAISE

(Melle. — 12 fr. — Mensuel.)

Novembre. Alf. Richard : Notes pour servir à la bibliographie des Etats généraux de 1789 en Poitou. — Espérandieu : Epitaphes de soldats romains découvertes à Aulnay et à Saintes. — X. Barbier de Montault : Les fouilles de l'ancienne église abbatiale des Châtelliers (suite). — A. de la Bouralière : Notice biographique et bibliographique sur M. Lecointre-Dupont.

REVUE POLITIQUE ET LITTÉRAIRE

(Paris. — 25-35 fr. — Hebdomadaire.)

22 Septembre. La vérité sur la marine ; les forces navales dans les eaux territoriales. — Jules Lemaître : Myrrha, légende romaine. — J. Levallois : M. Henry Maret avant la politique. — *29.* Les Cortès du Portugal. — Arv. Barine : L'empereur Guillaume Ier peint par lui-même. — Fustel de Coulanges : Les rapports de l'Eglise et de l'Etat dans la monarchie franque. — N. Quellien : Brizeux et son œuvre. — *6 Octobre.* Eug. Rendu : L'empereur d'Allemagne à Rome. — Jules Tellier : Les manuscrits de Victor Hugo ; la fin de Satan. — Ern. Lavisse : A propos du journal de Frédéric III. — P. Stapfer : L'idéal social de Rabelais ; l'abbaye de Thélème et les Thélémites. — Ch. Buet : Les artistes mystérieux ; Maurice Rollinat. — *13.* La France au Soudan ; réponse au livre de M. le colonel Frey. — Ferd. Fabre : Ma vocation (suite). — R. de Récy : De Paris à Beyrouth. — Th. Cahu : L'armée bulgare. — *20.* Slava-Roma : L'incident Strossmeyer. — P. Gall : Le bronze de l'ami Géricault, récit d'atelier. — G. Compayré : Sébastien Commissaire, ses mémoires et ses souvenirs. — James Darmesteter : Scènes de la vie afghane ; la confession du Mounchi. — La « Revue bleue » et la presse italienne (à propos de l'article de M. Eug. Rendu). — *28.* Ch. Benoist : La question africaine. — F. Henry : La légende de Faust. — M. de Fleury : Scènes de la vie d'étudiant ; l'épreuve écrite au concours d'internat. — Jules Lemaître : Le « Rêve » de M. Emile Zola. — L. Quesnel : Au Kurdistan, en Mésopotamie et en Perse.

REVUE SAVOISIENNE

(Annecy. — 6 fr. — Mensuel.)

REVUE SCIENTIFIQUE

(Paris. — 25-35 fr. — Hebdomadaire.)

22 Septembre. C. W. Wilson : Les grandes routes commerciales du globe. — F. Beaunis : L'évolution du système nerveux. — La poudre sans fumée. — Le musée de La Plata. — *29.* L'unification de l'heure. — G. Le Bon : Le rôle des Juifs dans l'histoire des civilisations. — J. Péroche : Les variations séculaires de la température. — Les explorations sous-marines du « Black ». — Peyrou : Action de l'hydrogène sulfuré sur les animaux. — *6 Octobre.* A. Raffalovich : Le congrès d'hygiène et de médecine publique de Francfort. — P. Langlois : La vie et l'œuvre de Rodolphe Clausius. — A. Gervais : Le Dominion de l'Afrique Australe. — Letellier : La fonction urinaire chez les mollusques acéphales. — *13.* Les étrangers en France. — Vigué : Les peuplades de la Sénégambie et les erreurs des ethnographes. — G. Pouchet : La prétendue évolution du sens des couleurs. — Les poussières de l'air. — Chambrelent : Les irrigations agricoles en France de 1866 à 1886. — *20.* Ayrton : La transmission de la force par l'électricité. — F. Hément : Le rôle des Juifs dans la civilisation. — La dernière maladie de Frédéric III. — Les orages dans la péninsule scandinave. — *27.* Le Chatelier : Le Soudan français. — E. Durand-Gréville : La traversée de l'Atlantique en ballon et les courants athmosphériques. — Tondini : La question de l'heure universelle devant l'Association britannique. — *3 Novembre.* R. Koch : La prophylaxie des épidémies dans les armées. — Soret : L'origine des illusions produites par le dessin et la peinture. — P. Garnault : Le rôle des globules polaires dans la fécondation. — L. Lesèble : La chasse au loup en Russie. — *10.* La natalité en France. — Billings : Les musées médicaux. — Ch. Richet : Le rôle des Juifs dans la civilisation. — L'assainissement de la Seine et les expériences du comité consultatif d'hygiène. — L. Carez : Le congrès géologique international. — *17.* L'institut Pasteur. — Beaunis : L'école du service de santé militaire et la faculté de médecine de Strasbourg de 1851 à 1870. — F. Lagrange : L'éducation physique de l'enfant. — Saint-Sernin : Les pêcheries du Cambodge. — Mlle Leblois : Le développement des canaux secréteurs et des poches secrétrices. — *24.* Th. Meynert : Cerveau et sociabilité. — P. Loye : Les deux universités de Prague. — Meyerson : Turquet de Mayerne et la découverte de l'hydrogène. — L. Quesnel : Les Esquimaux. — S. Reinach : La Charité juive.

REVUE SOCIALISTE

Novembre. G. Rouanet : Le ministère du travail. — B. Malon : Charles Pisacane. — Eug. Fournière : L'intégral (fin).

— P. Argyriadès : Situation économique des paysans roumains. — J. Lardennois : Critique socialiste des principes de 89. — B. Malon : Le conflit franco-italien. — M. Favergeon : Le mouvement social en France et à l'étranger.

REVUE UNIVERSELLE ILLUSTRÉE

(Paris. — 12 fr. — Mensuel.)

Décembre. Kernahan Harris : Le dilemme de John Westbrook. — G. Delannoy : Chiens et chats. — A. Valabrègue : En automne aux Tuileries. — E. Chavelier : Marie Tudor. — P. Oursel : La France provinciale. — Em. Michel : De Stockholm à Copenhague. — Zari : Le rire de Nordsted. — P. Naquet : Un maître (Berlioz).

ROANNAIS ILLUSTRÉ

(Roanne. — 21 fr. — Bimestriel.)

Octobre. Ed. Jeannez : L'art à la Bénisson-Dieu. — R. Chassain de la Plasse : Les Roannais au salon de 1888.

ROMANIA

(Paris. — 20-22 fr. — Trimestriel.)

Octobre. G. Maspéro : Le vocabulaire français d'un copte du XIIIe siècle. — G. Paris : La *Chanson d'Antioche* provençale et la *Gran Conquista de Ultramar*. — M. Wilmotte : Le dialecte de Liège au XIIIe siècle. — La Comtesse Élisabeth de Flandre et les troubadours. — P. Guilhiermoz : Représentation d'un jeu de Guillaume Cretin en 1506. — L. Shaineanu : Notes sur le vocabulaire roumain.

SCIENCE CATHOLIQUE

Novembre. R. P. Gayraud : Thomisme et Molinisme, coup d'œil historique. — G.-J. Waffelaert : Les possédées de Loudun. — Abbé Hamard : Les infortunes de M. de Mortillet et les sépultures quaternaires. — La maîtrise en théologie à l'École supérieure de théologie de Paris. — Duchemin : La théorie de la matière et de la forme.

SCIENCE SOCIALE

(Paris. — 20-25 fr. — Mensuel.)

Novembre. P. de Rousiers : La réforme du gouvernement local en Angleterre. — Edm. Demolins : La transformation des mines d'or exploitées en « cohue » et les mines d'or exploitées administrativement (suite). — E. Guerrin : Les faux remèdes au mal social (suite). — L. Poinsard : La chute de la Pologne et les progrès de l'anarchie (suite).

SÉANCES ET TRAVAUX DE L'ACADÉMIE DES SCIENCES MORALES ET POLITIQUES

(Paris. — 20-25 fr. — Mensuel.)

Novembre. Nourrisson : Rapport relatif au concours sur le pessimisme. — G. Saige : Les archives du palais de Monaco et l'intérêt de ses collections pour l'histoire de France. — Alb. Vandal : Louis XIV et l'Egypte. — G. Lagneau : Conditions démographiques amenant l'accroissement ou la diminution des familles. — F. Fokkens : Notice sur l'administration de l'île de Java.

SEMEUR

(Paris. — 15-18 fr. — Bimensuel.)

SPECTATEUR MILITAIRE

(Paris. — 34-35 fr. — Bimensuel.)

1er Novembre. L. Brun : Les boucliers d'aluminium. — N. Desmaysons : L'instruction par batterie. — L. Brun : Les manœuvres du 3e corps en 1888 (suite). — W. de Fonvielle : A propos de l'organisation aéronautique militaire. — *15.* Martin de Brettes : Canons dans l'infanterie de 1740 à 1813 (suite). — Alf. Duquet : Les dépêches de Baugency devant l'histoire. — H. Choppin : Les manœuvres de cavalerie. — Une révolution dans la tactique militaire.

TOUR DU MONDE

(Paris. — 26 fr. — Hebdomadaire.)

TRADITION

(Paris. — 12-15 fr. — Mensuel.)

Novembre H. Carnoy : Dom Jean de Haute-Seille, moine et conteur lorrain du XIIe siècle. — H. Le Roux : La Toussaint. — A. Delanoy : L'origine souterraine de l'homme dans quelques légendes indiennes. — Quelques apparitions de l'air. — J. Nicolaïdes : Le livre du dragon, traduit d'un manuscrit turc inédit, écrit en caractères grecs. — P. Le Brun : Les noueurs d'Eguillette. — Bérenger Féraud : La lutte aux trois sauts entre saint Martin et le diable. — J. F. Bladé : Simon de Hautetour. — C. de Warloy : Les scies d'atelier.

UNION ÉCONOMIQUE

(Paris. — 5 fr. — Mensuel.)

Avril. Ern. Faligan : Les souffrances de l'agriculture et leurs remèdes. — L'association des honnêtes gens. — *Mai.* Ern. Faligan : Assemblée générale annuelle du Crédit mutuel et populaire. — L'industrie en Belgique et la morale des chiffres. — La responsabilité des patrons. — *Juin.* Ern. Faligan : L'école professionnelle et l'apprentissage dans la grande industrie. — La banque populaire de Limoges. — *Juillet.* R. P. de Besse : L'œuvre du placement gratuit à l'association des mères chrétiennes de l'atelier. — Le crédit mutuel et populaire de Bourges. — *Août.* Ern. Faliga : La loi sur la réglementation du travail et la déclaration de Mgr Freppel à la Chambre des députés. — R. P. de Besse : Le socialisme d'État. — Le congrès de Dewsbury. — *Septembre.* Les institutions protectrices et moralisatrices du travail à Paris. — Ern. Faligan : Les lois économi-

ques de la Chambre des députés et les théories de l'œuvre des cercles catholiques. — R. P. de Besse : De l'épargne populaire et de ses placements. — Exposition universelle de 1889 à Paris; questionnaire de l'enquête sur les associations coopératives de crédit.

PÉRIODIQUES ÉTRANGERS

ARCHIV FÜR CATHOLISCHES KIRCHENRECHT

(Mayence. — 25 fr. — Bimestriel.)

ARCHIV FÜR LITTERATUR UND KIRCHENGESCHICHTE DES MITTELALTERS

(Berlin. — 20 fr. — Bimestriel.)

ARCHIV FÜR SLAVISCHE PHILOLOGIE

(Berlin. — 25 fr. — Trimestriel.)

DEUTSCHE GEOGRAPHISCHE BLAETTER

(Brême. — 10 fr. — Trimestriel.)

GOERRES GESELLCHAFT SUR PFLEGE DER WISSENSCHAFT

(Cologne. — 15 fr. — Trimestriel.)

GOETTINGISCHE GELEHRTE ANZEIGEN

(Gœttingue. — 30 fr. — Bimensuel.)

HEILIGE LAND

(Cologne. — 12 fr. — Bimestriel.)

HISTORISCHES JAHRBUCH

(Munich. — 16 fr. — Trimestriel.)

HISTORISCHE ZEITSCHRIFT

(Munich. — 30 fr. — Bimestriel.)

HISTORISCH-POLITISCHE BLÆTTER FÜR DAS KATOLISCHE DEUTSCHLAND

(Munich. — 12 fr. — Bimensuel.)

INTERNATIONALE REVUE UEBER DIE GESAMMTEN ARMEEN UND FLOTTEN

(Cassel. — 30 fr. — Mensuel.)

KATHOLISCHE BEWEGUNG

(Würzburg. — 12 fr. — Bimensuel.)

LITERARISCHES CENTRALBLATT FÜR DEUTSCHLAND

(Leipzig. — 36 fr. — Hebdomadaire.)

LITERATURBLATT FÜR GERMANISCHE UND ROMANISCHE PHILOLOGIE

(Heilbronn. — 13 fr. — Mensuel.)

MAGAZIN FÜR DIE LITTERATUR DES IN— UND AUSLANDES

(Leipzig. — 20 fr. — Hebdomadaire.)

1er Janvier. Questions scolaires modernes, par J. Flach. — Sur la théorie de la connaissance et la métaphysique, par Ed. von Hartmann. — Les pauvres filles, par Paul Lindau. — Les spectacles et la société en Allemagne, par Alf. Klaar. — Les maximes de La Rochefoucauld. — 7. La terre, par Em. Zola. — Littérature portugaise, par H. Wigger. — *14*. Un vieux peuple germanique en Écosse, par K. Blind. — L'interdiction du nouveau livre de Zola, par L. Fuld. — Madame de Staël, ses amis et son influence sur la politique et la littérature, par Am. Bölte. — *21*. A propos du jubilé de Byron, par K. Bleibtreu. — La poésie catalane de ce siècle, par J. Fastenrath. — La franc-maçonnerie et son importance pour la solution de la question sociale, par O. Bütow. — Le Figaro illustré, par G. von Suttner. — Annette von Drotte-Hülshoff und ihre Werke, par Aug. Boltz. — *28*. Allemagne et France ; autrefois et aujourd'hui, par H. Semmig. — Robert Hamerling et P. K. Rosegger, par E. R. von Mor-Sunnegg. — Une polémique littéraire en Espagne contre Em. Zola, par J. Fastenrath. — *11 Février*. L'origine des grotesques, par H. Schurtz. — Contes danois, par E. Brausewetter. — Comment l'homme apprend-il sa langue, par K. Francke. — *18*. Arth. Schopenhauer, par R. von Koeber. — Karl Schulz historien, par R. Doehn. — Le jubilé de Byron dans la presse, par K. Bleibtreu. — Schubartiana, par P. Beck. — 25. Questions scolaires modernes, par J. Flach. — Chants populaires de Hongrie, par M. Farkas. — Ch. Baudelaire, par L. de Hessem. — Les Stuarts, par A. Berghaus. — La prochaine guerre franco-allemande, par A. Bölte. — *3 Mars*. Contribution à l'esthétique du réalisme, par C. Alberti. — L'Alsace-Lorraine et la revanche, par E. Oswald. — Les cahiers du capitaine Coignet, par L. Larchey. — *17*. Deux écrivains anglais, lady Brassy et miss Craik, par E. Oswald. — La *Tosca* et la *Souris*, par A. Büchner. — *24*. La peinture sur fresque et sur mosaïque dans les premiers siècles de l'ère chrétienne, par O. Pohl. — Pensées d'un cavalier sur l'antisémitisme, par Th. Lion. — Le nouveau volume du catalogue des manuscrits de la Bibliothèque royale de Berlin. — *7 Avril*. Les mémoires autobiographiques de Garibaldi, par K. Blind. — Chants populaires de Hongrie, par M. Farkas. — L'Islande, par A. Boltz. — *14*. La femme de Thomas Carlyle, par R. Waldmüller. — La philosophie du jour, par E. von Hartmann. — — Le tombeau de Heine, par L. Fuld. — *21*. Nouveaux critiques français, par A. Bettelheim. — La littérature russe actuelle, par W. Henckel. — Matthew Arnold, poète, par L. Katscher. — Catalogues d'autographes, par E. R. von Mor-Sunegg.

— *28*. La France littéraire d'après mes impressions personnelles, par L. von Sacher-Masoch. — Nouvelles poésies de G. Pierantoni-Mancini, par Th. Hoepfner. — Sur l'histoire de l'épuration de la langue allemande, par Alb. Wittstock. — *5-12 Mai*. La place de Rückert dans l'histoire littéraire, par R. Boxberger. — Un dictionnaire des savants et écrivains russes (de S. A. Wengerow), par A. von Reinholdt. — Une nouvelle histoire de la littérature anglaise, par D. Asher. — *19*. Coup d'œil sur la poésie en Amérique, par F. Siller. — Wssewolod Garschin (1855-1888), par W. Henckel. — *26*. Impressions de théâtre à Paris, par A. Büchner. — Inventaire d'une âme, par H. Heiberg. — Gustav Kühne poète lyrique, par Ad. Kohut. — Littérature norvégienne, par J. C. Poestion. — *2 Juin*. Saint Patrick et Ossian, par K. Blind. — Poètes allemands d'au-delà de l'Atlantique, par E. O. Hopp. — *9*. L'empereur Guillaume, par Léon Wespy. — Jugements américains sur Gœthe, par L. Geiger. — Noblesse oblige, par K. Telman. — *16*. Lettres inédites de Mlle de Lespinasse, par R. Prölss. Lettres de la sœur de Léopardi, par M. Landau. — La sagesse des proverbes en Italie, en Russie, et en France, et la piété qu'on y trouve, par L. Freund. — *23*. Marche funèbre en l'honneur de Frédéric III, par W. Kirchbach. — La danse et les chants de la danse en Allemagne, par K. Franke. — Vues d'Arthur Schopenhauer sur la musique, par M. Schasler. — Sur la caractéristique de Schubart, par Ebner. — *30*. L'amour dans l'antiquité, par E. Eckstein. — La chanson populaire en France, par C. von Glümer. — Vie et correspondance de Charles Darwin, par A. Rau. — *7-15 Juillet*. G. Flaubert, par L. von Sacher-Masoch. — L. Tolstoï et les descriptions guerrières de ses romans, par O. Kæmmel. — Récents livres d'éducation morale parus en France, par K. Erdmann. — *21*. Lady Lytton, par H. von Pilgrim. — Littérature portugaise, par H. Wigger. — *28*. L'immortel, de Daudet, par E. von Jagow. — Luigi Alberti, par Alb. Maioli. — Paul Patow, de F. Marion Crawford. — *4 Août*. La musique au Japon, par F. A. Junker von Langegg. — Enrico Panzacchi, par P. Schönfeld. — Les romans d'Ad. Stern, par W. Kirchbach. — Le dîner du Bout-du-Banc au XVIIIe siècle, par R. Mahrenholtz. — *11*. Conte inédit en langue vulgaire des îles Shetland. — Impressions de théâtre à Paris aux environs de la Pentecote, par A. Büchner. — *18*. André Theuriet, par J. Duboc. — La poétique de W. Scherer, par W. Kirchbach. — Légendes mexicaines, par H. Keller-Jordan. — *25*. Autobiographie du général P. H. Sheridan, par R. Weltrich. — Opinions de M. Zola sur l'avenir de la littérature, par E. von Jagow. — Une nouvelle traduction de la *Divine Comédie*, par M. Nolte. — *1er Septembre*. Sur la caractéristique du poète Dranmor, par J. Honegger. — Trente ans de Paris, par A. G. von Süttner. — La poésie réaliste et la description de la nature dans la littérature arménienne, par A. Leist. — Littérature anglaise, par D. Asher.

NORD UND SÜD

Octobre-Novembre. W. Jensen : Ma ville natale ; les maisons perses. — H. Gisander : Richard von Volkmann, médecin et poète allemand. — P. Pfau : L'exposition artistique de Münich en 1888. — P. Lindau : L'Orient. — Max Büchner : Métamorphoses du christianisme chez les nègres. — G. Winter : Un chef de l'humanisme allemand. — H. Villinger : Une victoire nouvelle. — Theodor Storm. — G. Zernin : L'évasion de Bazaine de la prison Sainte-Marguerite. — F. Dahn : Carmen Sylva.

STIMMEN AUS MARIA-LAACH

(Fribourg en Brisgau. — 14 fr. — Mensuel.)

STUDIEN UND MITTHEILUNGEN AUS DEM BENEDICTINER UND DEM CISTERCIENSER-ORDEN

(Brünn. — 16 fr. — Trimestriel.)

THEOLOGISCHE QUARTALSCHRIFT

(Tubingue. — 12 fr. — Trimestriel.)

THEOLOGISCH-PRAKTISCHE QUARTAL-SCHRIFT

(Lintz. — 9 fr. — Trimestriel.)

ZEITSCHRIFT DER DEUTSCHEN MORGENLÆNDISCHEN GESELLSCHAFT

(Leipzig. — 19 fr. — Trimestriel.)

ZEITSCHRIFT FÜR DIE GESCHICHTE DER JUDEN IN DEUTSCHLAND

(Brunswick. — 12 fr. — Trimestriel.)

ZEITSCHRIFT FÜR KATHOLISCHE THEOLOGIE

(Innsbruck. — 8 fr. — Trimestriel.)

ZEITSCHRIFT FÜR PHYSIOLOGISCHE CHEMIE

(Strasbourg. — 16 fr. — Bimestriel.)

ZEITSCHRIFT FÜR VERGLEICHENDE LITTERATURGESCHICHTE UND RENAISSANCE-LITTERATUR

(Berlin. — 18 fr. — Bimestriel.)

ACADEMY

(Londres. — 18 fr. — Hebdomadaire.)

ASIATIC QUARTERLY REVIEW

(Londres. — 26 fr. — Trimestriel.)

ATHENÆUM

(Londres. — 16 fr. — Hebdomadaire.)

BOOKWORM

(Londres. — 8 fr. — Mensuel.)

Novembre. T. N. Postlethwaite : Pre-

faces, dedications et cetera. — The will of George Fox. — A. C. Bickley : Famous libraries. — G. R. Redgrave : Mr. Gedeon Harvey. — John Skelton. — *Décembre.* « Some Bookstalling » reminiscences. — A monopolizing genius. — French bookbilding. — Books at funerals. — The « Craftsman » and his contributors. — Early London directories. — On spurious Titlepages. — *Janvier.* B. Quaritch : Bookworms of yesterday and to-day. — Book borrowers. — Swiftiana in « The Gentleman's magazine ». — Inks and pens in the 16th century. — Publishing in Italy. — Bentley versus Boyle. — Literary anecdotes of Goldsmith.

CONTEMPORARY REVIEW

(Londres. — 36 fr. — Mensuel.)

Octobre. R. B. Haldane : The liberal Creed. — Max Müller : My predecessors. — Andrew Lang : A dip in criticism. — Yves Guyot : The French budget. — E. Grant Duff : A winter in Syria. — J. Runciman : Among the North Sea travellers. — Donaldson : The position of women in ancient Rome. — J. M. Barrie : George Meredith's novels. — A. Gallenga : France and Italy. — G. Wyndham : A short reply to archbishop Walsh. — *Novembre.* Arch. Forbes : The Emperor Frederik's diary. — R. W. Dale : Impressions of Australia. — C. Gregory : The report of the education commission. — R. S. Ball : Krakatoa. — The religious novel. — Alb. Shaw : The American tariff. — Fairbairn : The Genesis of the Puritan ideal. — Th. Bent : Hamdi Bey. — Walsh : The Irish Land question and its statistics.

DUBLIN REVIEW

(Dublin. — 32 fr. — Trimestriel.)

EDINBURGH REVIEW

(Edimbourg. — 32 fr. — Trimestriel.)

ENGLISH HISTORICAL REVIEW

(Londres. — 26 fr. — Trimestriel.)

JOURNAL OF MENTAL SCIENCE

(Londres. — 18 fr. — Trimestriel.)

JOURNAL OF THE ROYAL STATISTICAL SOCIETY

(Londres. — 25 fr. — Trimestriel.)

Septembre. P. C. Craigie : The English poor rate; some recent statistics of its administration and pressure. — L. Price : West Barbary, or notes on the system of work and wages in the Cornish Mines. — Arth. Ellis : The Quantitation of Stock exchange values.

MACMILLAN'S MAGAZINE

(Londres. — 16 fr. — Mensuel.)

MONTH

(Londres. — 30 fr. — Mensuel.)

NATURE

(Londres. — 30 fr. — Hebdomadaire.)

NINETEENTH CENTURY

(Londres. — 36 fr. — Mensuel.)

Novembre. The sacrifice of education to examination. — Lord Armstrong : The cry of useless Knowledge. — R. E. Prothero : Frederick III and the New Germany. — Ferd. Rothschild : The Memoirs of the Comte de Brienne. — Shaw Lefevre : Public buildings in London. — Mont. Crackanthorpe : The future of the Unionists. — V. Stanford : The Wagner Bubble. — W. L. Rees : German conduct in Samoa. — W. E. Gladstone : Queen Elizabeth and the Church of England. — *Décembre.* L. Playfair : The presidential Election in the United States. — Fr. Greenwood : The recent change in European affairs. — Th. Bent : What St. John saw on Patmos. — Arch. Forbes : Soldiers' rations. — Lloyd Tuckey : Faith-healing as a medical treatment. — Eustace Cecil : An autumn visit to Japan. — Norton : Two conflicting « reports » on education. — A. Morgan : The fruit-growing revival. — G. Baden-Powell : Selecting colonial governors. — Lady Blake : The Beothuks of New foundland. — The protest against over-examination; a reply.

QUARTERLY REVIEW

(Londres. — 30 fr. — Trimestriel.)

SCOTTISH REVIEW

(Londres. — 20 fr. — Trimestriel.)

—

AMERICAN CATHOLIC QUARTERLY REVIEW

(Philadelphie. — 28 fr. — Mensuel.)

AMERICAN JOURNAL OF ARCHÆOLOGY

(Baltimore. — 27 fr. — Trimestriel.)

Septembre. L. Frothingham : The relation of the Journal to American Archæology. — W. M. Ramsay : Antiquities of Southern Phrygia and the Border-lands. — W. S. Ament : The ancient coynage of China. — J. Thacher Clarke : Gargara, Lamponia and Pionia; towns of the Troad. — The American School of classical studies at Athens. — A. L. Frothingham : Inventory of gifts of pope Nicholas III († 1280) to the Basilica of San Pietro in Vaticano. — Inventory of gifts of Cardinal Francesco De' Tebaldeschi in 1378 to the Basilica of San Pietro in Vaticano. — Procès-verbal of the opening of the tomb of pope Boniface VIII in the Basilica of San Pietro in Vaticano (1605).

AMERICAN JOURNAL OF SCIENCE

(New Haven. — 32 fr. — Mensuel.)

ATLANTIC MONTHLY

(Boston. — 21 fr. — Mensuel.)

CATHOLIC WORLD

(New York. — 21 fr. — Mensuel.)

Novembre. Gmeiner : The liberty of catholics in scientific matters. — Tynan : William O'Brien. — Buckham : The river of Rest. — Seton : Physiology of the Sea. — E. Eu : A. successor to Scheherezarde. — Pope : A Fête-Dieu Procession in the province of Quebec. — Repplier : Children as suicides. — Morse : The marquis of Castiglione. — Mercer : The presidential election. — *Décembre.* G. Martin : St Catherine of Genoa. — Onahan : Shooting Stars. — Brady : The home aspect of Irish Affaires. — Foley : Drink and drink-sellers the Nation's Bane. — Binsse : French rural and agricultural Orphan asylums. — Jenkins : Fr. Ozanam. — Lüders : The demon potter. — Elliott : A plea for honest protestants. — Hewit : Authenticity and veracity of the Gospels. — Young : On a Christmas picture. — *Janvier.* H. Vaughan : Congregational singing and popular devotions. — Walsh : The Summer islands. — M. Johnston : The Sweetness of blessed Thomas Moore. — Hewit : Christianity universal. — T. Henry : My violin. — F. Millar : The cross of expiation. — El. Blake : The trouble in the Boston schools. — P. Ryan : Out of the Church there is no salvation. — Herbert : The African Slave-Trade. — Alf. Bélanger : The catholic Deaf-Mutes of New York city.

NATION

(Philadelphie. — 18 fr. — Hebdomadaire.)

NEW ENGLANDER AND YALE REVIEW

(New Haven. — 16 fr. — Mensuel.)

POLITICAL SCIENCE QUARTERLY

(New York. — 16 fr. — Trimestriel.)

QUARTERLY JOURNAL OF ECONOMICS

(Boston. — 12 fr. — Trimestriel.)

—

REVUE CANADIENNE

(Montréal. — 12 fr. — Mensuel.)

ARCHIVES COLONIALES

(Ile Maurice. — 10 fr. — Mensuel.)

—

BULLETIN DE L'ACADÉMIE ROYALE DE BELGIQUE

(Bruxelles. — 15 fr. — Mensuel.)

Nos 9-10. F. Folie : Sur les formules de réduction des circompolaires en ascension droite et en déclinaison. — J. Masius : De la genèse du placenta chez le Lapin. — E. Gérard : Sur un nouveau procédé d'enregistrement à l'aide de la photographie. — Goblet d'Alviella : Le Trizùla ou Vardhamâna des Bouddhistes ; ses origines et ses métamorphoses. — Alexandre Robert : Discours sur les tendances actuelles en peinture.

BULLETIN DE LA SOCIÉTÉ ROYALE BELGE DE GÉOGRAPHIE

(Bruxelles. — 15 fr. — Bimestriel.)

Septembre-Octobre. Ch. d'Hane-Steenhuyse : Les archipels des Iles Philippines. — L'Italie sur la mer Rouge. — Fr. Vandevelde : Le Bas-Congo. — J. Peltzer : Colonisation et exportation. — Dr Janssens : Bulletin trimestriel de statistique démographique et de géographie médicale.

DIETSCHE WARANDE

(Louvain. — 13 fr. — Bimestriel.)

No 6. L. Pulinckx : J. C. Drooch-Sloot. — Erich Frantz : La *Madonna di San Sisto* de Raphaël. — J. Alberdingk Thijm : L'histoire de l'art de Bolsward. — Maurin Nahuys : Quelques réflexions sur les tendances nouvelles en peinture. — Expositions artistiques de La Haye, de Bois-le-Duc et d'Anvers. — J. Alberdingh Thijm : Vosmaer et Nolet de Brauwere van Steeland. — Les fêtes d'Anvers et les frères Seghers. — J. van Pabst van Bingerden : Récit de l'ambassade de Cornelis Hop en Allemagne. — J. ten Brink : Le poète Coornhert. — Le congrès archéologique de Charleroi.

MESSAGER DES SCIENCES HISTORIQUES DE BELGIQUE

(Gand. — 15 fr. — Trimestriel.)

3e livraison. Pr. Claeys : Histoire de la gilde souveraine et chevalière des Escrimeurs à Gand (suite). — M. Heins : De l'office du grand bailli au XIVe siècle à Gand. — V. Vander Haeghen : Note sur les archives du Vieux-Bourg conservées à l'Hôtel de Ville de Gand.

MUSÉON

(Louvain. — 10-13 fr. — Bimestriel.)

PRÉCIS HISTORIQUES

(Bruxelles. — 7 fr. — Mensuel.)

Octobre. V. Baesten : Saint Ignace de Loyola et les missions du Levant. — Les livres historiques de la Bible et les récentes découvertes. — H. Chérot : Boileau et la critique moderne. — *Novembre.* I. van Spilbeeck : Nicolas Psaume, évêque de Verdun (1516-1575). — Une offrande belge au sanctuaire de l'Ecce Homo à Jérusalem. — La réforme du calendrier par Grégoire XIII. — *Décembre.* A. Lallemand : Les missions de la Compagnie de Jésus dans l'Afrique australe pendant l'année 1888. — *Janvier,* V. Baesten : L'Ommeganck de Bruxelles en 1615, d'après les tableaux de Denis van Alsloot.

REVUE BELGE DE NUMISMATIQUE

(Bruxelles. — 12-15 fr. — Trimestriel.)

REVUE DE BELGIQUE

(Bruxelles. — 12-15 fr. — Mensuel.)

Novembre-Décembre. Delbœuf : Le magnétisme animal ; à propos d'une visite à l'école de Nancy. — Em. Coemans : Usages et cérémonies du mariage. — X. de Reul : La leçon d'espagnol. — Bourson : Que fut Jésus ? — R. Belly : L'isthme américain (suite). — A. Levachery : Maître Lionel. — J. Stecher : Les dernières poésies de J. van Beers.

REVUE DE LA LÉGISLATION DES MINES

(Bruxelles. — 12 fr. — Bimestriel.)

REVUE DES QUESTIONS SCIENTIFIQUES

(Bruxelles. — 20 fr. — Trimestriel.)

REVUE GÉNÉRALE

(Bruxelles. — 12-15 fr. — Mensuel.)

Novembre. J. Grabinski : M. Depretis (suite). — P. Sacy : Phénomènes merveilleux d'hypnotisme. — C. Verbruggen : Faust. — E. Verlant : Edgar Poe. — *Décembre.* A. de Decker : Souvenirs de jeunesse de H. Conscience. — Dr Warlomont : Microbiologie. — L. Dupriez : Le rôle constitutionnel du Roi, des Ministres et des Chambres dans les relations internationales. — L. Denuit : Lady Georgiana Fullerton. — H. de Nimal : Le Brésil, l'exportation et l'émigration.

REVUE UNIVERSELLE DES MINES ET DE LA MÉTALLURGIE

(Liège. — 35-38 fr. — Bimestriel.)

Novembre. C. Lembke et G. de Cuyper : Du mouvement des eaux souterraines et théorie de leurs collecteurs (fin). — Emm. Przibilla : Note sur l'appareil de sondage automatique à manivelle et à curage hydraulique. — G. Gandolfi : Les mines de Somorrostro (Espagne). — G. Bresson : Mémoire sur la fabrication et les emplois actuels de l'acier déphosphoré. — L. Syroczynski : La production du pétrole et de la cire minérale en Autriche.

—

ARCHEOGRAFO TRIESTINO

(Trieste. — 14-15 fr. — Semestriel.)

ARCHIVIO GIURIDICO

(Pise. — 20-24 fr. — Mensuel.)

ARCHIVIO PER LO STUDIO DELLE TRADIZIONI POPOLARI

(Palerme. — 12-14 fr. — Trimestriel.)

ARCHIVIO STORICO DELL' ARTE

Septembre. L. Fumi : Gli alabastri nelle finestre del duomo d'Orvieto e la vetrata a storie nella finestra grande di tribuna. — J. Tikkanen : Le rappresentazioni della genesi in San Marco di Venezia e loro relazione con la Bibbia Cottoniana (fin). — P. Gianuizzi : Documenti inediti sulla Basilica Loretana. — A. Anselmi : Nuovi documenti sull' altare robbiano nella chiesa di San Medardo in Arcevia.

ARCHIVIO STORICO ITALIANO

(Florence. — 15-24 fr. — Bimestriel.)

N° 5. D. Catellacci : La pace tra Firenze e Pisa nel 1364. — A. Gianandrea : Della signoria di Fr. Sforza nella Marca secondo le memorie e i documenti dell' Archivio Fabrianense. — A. Guasti : Alcuni brevi di Clemente VII sulle ferite e la morte di Giovanni de' Medici, estratti degli archivi segreti del Vaticano. — L. Zdekauer : Lavori germanici sulla storia medioevale d'Italia (1880-1887).

ARCHIVIO STORICO LOMBARDO

(Milan. — 20-25 fr. — Trimestriel.)

ARCHIVIO STORICO PER TRIESTE, L'ISTRIA E IL TRENTINO

(Rome. — 8-10 fr. — Trimestriel.)

ARCHIVIO STORICO SICILIANO

(Palerme. — 12 fr. — Trimestriel.)

Nos 2-3. E. Pais : Alcune osservazion sulla storia e sull' amministrazione della Sicilia durante il dominio romano. — G. Sciuto Patti : La fontana dell' elefante esistente in Catania. — F. Lionti : Una cronichetta inedita di S. Placido di Calonerò. — F. M. Mirabella : Privilegio concesso a Salvatore Bulgarella da Carlo V Imperatore. — R. Starrabba : Catalogo ragionato di un protocollo del notaio Adamo de Citella dell' anno di XII indizione 1298-1299, che si conserva nell' Archivio del Comune di Palermo (suite). — G. M. Columba : Sull' origine degli Elimi.

ARCHIVIO VENETO

(Venise. — 16 fr. — Trimestriel.)

Fasc. 71. V. Barbon : Andrea Querini. — V. Bellemo : L'insegnamento e la Cultura in Chioggia fino al sec. XV. — F. Cerone : Il Papa ed i Veneziani nella quarta Crociata. — B. Cecchetti : Appunti sulle finanze antiche della Repubblica veneta. — G. Boni : Il sepolcro del Beato Simeone Profeta, scultura veneziana del secolo XIV. — G. de Leva : Marino Sanuto. — C. Castellani : I privilegi di stampa e la proprietà letteraria in Venezia. — P.-G. Molmenti : Venezia nell' arte e nella letteratura francese. — M. Caffi : Poesia vernacola inedita di Melchiorre Cesarotti, cenni sull' autore, deddati da don Angelo Zendrini. — E. Celani : L'epistolario di monsignor Francesco Bianchini veronese. — E. Degani : La Cronaca di Pre' Antonio Purliliese vice-abate di Fanna (1508-1532). — E. Narducci : Cardinale

Morosini pat
poli (1332-1
pittori Bellin
sore del Sa
francese in
del 1476.

(Bologn

Août-Sep
G. B. de R
Malvagna
Kandler :
e della pen
Il primo li
Lozzi : A
Confalonie
manni e d
cipali d'It
Papa XVI
G. Pansa :
di France
nell' anno
nell' anti
terpretazi
thildis »
rucci : L
proposito
Salverag
solatorio
Confalon
retrospet
posizion
— M. C
e di ling
Cesarott
cesco M

(

(R

Juin
prefetti
E. Pet
Gatti :
chissim
chi : L
di S.
G. B. I
Flamini
oggetti
Août.
riano e
sotto S
risguar
urbana
mento
l'arche

(

BIBLIOGRAPHIE

RÉDACTEUR : HENRI STEIN

THÉOLOGIE

(L'astérisque indique les ouvrages hétérodoxes)

Écriture sainte. Liturgie.

Mansi (R. P. J.) et Jourdain (abbé C.). Ærarium Evangelicum, hoc est evangeliorum totius anni in omnes dominicas et ferias quadragesimæ per singulos versus in sensu litterali, morali, et anagogico elucidationes variorum locorum S. Scripturæ difficillimorum dilucida expositione tanquam auro, sententiarum SS. Patrum ponderatis auctoritatibus velut gemmis pretiosis aliisque variorum curiosissimorum ex ipsomet contextu evangelico deprpmptorum conceptuum moralium divitiis gazæ instar copiosissime locupletatæ. Editio nova. Tome II. A festo resurrectionis ad dominicam vigesimam quartam post Pentecosten. Index rerum generalis. Paris, Walzer. In-8, 827 p. 30 fr. [759

Lerosey (abbé A.). Manuel liturgique à l'usage du séminaire de Saint-Sulpice. Introduction à la liturgie. Prolégomènes. personnel, matériel, calendrier liturgiques. Paris, Berche et Tralin. In-18, 519 p. 4 fr. [760

Guéranger (Dom P.). L'année liturgique. 3e vol. de la continuation : le Temps après la Pentecôte. T. III. Paris, Oudin. In-12, 581 p. 3 fr. 75. [761

Saints-Pères. Théologiens. Ouvrages ascétiques.

Hettinger (Dr). Encyclopédie apologétique : introduction à l'Ancien et au Nouveau Testament, archéologie biblique, histoire de l'Église, patrologie, dogme, histoire des dogmes, droit canon, liturgie, pastorale, morale, pédagogie, catéchétique et homilétique, histoire de la littérature théologique. Traduction de l'abbé P. Bélet. Théologie fondamentale ou apologétique. Tome I. Paris, Palmé. In-8, 603 p. 7 fr. 50. [762

Morceaux choisis des Pères de l'Église latine : Tertullien, saint Cyprien, Lactance, saint Paulin, saint Hilaire, saint Ambroise, saint Augustin, saint Jérôme, d'après les Lectures publiées par M. Nourrisson. Avec des notices, des sommaires et des notes. Paris, Hachette. In-16, xxiv-319 p. 2 fr. 25. [763

Thomas (saint). Méditations sur les trois vies purgative, illuminative et unitive pour les retraites de dix jours, avec la pratique de ces méditations, ou Traité des principales vertus dont les motifs et les actes sont expliqués en particulier. Ed. nouvelle par le R. P. Massoulié. Paris, Fournier. In-18, xvi-331 p. 4 fr. [764

Huard (l'abbé). De Paris à Jérusalem. Impressions et souvenirs du sixième pèlerinage de pénitence. Lille, Liégeois-Six. In-8, 339 p. avec 60 grav. et vign. 3 fr. 50. [765

JURISPRUDENCE

Droit romain, public, civil, criminel et administratif. Droit canonique et ecclésiastique.

Daresste (Rod.). Études d'histoire du droit. Paris, Larose et Forcel. In-8, xii-419 p. 10 fr. [766

Sumner Maine (H.). Études sur l'histoire du droit. Trad. de l'anglais. (Les communautés de village en Orient et en Occident ; l'Inde et les idées de l'Europe moderne ; théorie de la preuve ; le droit romain et l'éducation juridique ; la famille patriarcale ; l'Inde et l'Angleterre). Paris, lib. Thorin. In-8, lxxviii-710 p. 5 fr. [767

Fouillée (Alf.). La philosophie de Platon. T. II. Esthétique, morale et religion platoniciennes. Paris, Hachette. In-16, 381 p. 3 fr. 50. [768

Bompard (R.). Droit romain : le crime de lèse-majesté ; droit des gens : la papauté en droit international. Paris, Rousseau. In-8, 234 p. [769

Chauveron (J. de). Droit romain : De la manus ; droit français : Des actions non libérées dans les sociétés anonymes. Paris, Larose et Forcel. In-8, 284 p. [770

Morael (G. L. M.). Droit romain : Du divorce ; droit français : De la conversion de la séparation de corps en divorce. Paris, Rousseau. In-8, 354 p. [771

sonville. — *19*. P. A. Stopfer, par R. Luginbuhl. — *20*. A. Hallays : Mademoiselle La Quintinie, drame inédit de George Sand. — *23*. A. Bardoux : Le suffrage universel et le régime parlementaire, par M. P. Laffite. — *27*. Essai sur la liberté morale, par M. E. Joyau. — Un café de journalistes sous Napoléon III, par Ph. Audebrand. — *28*. G. Monod : Le journal du baron de Stein pendant le Congrès de Vienne. — H. Chantavoine : Un rêve sur le divin, par Mme Adam. — *1er Décembre*. H. G. Montferrier : La jeunesse du roi Charles-Albert, par le marquis Costa de Beauregard. — *2*. Jules Simon : Notice sur la vie et les travaux d'Henri Martin. — *3*. J. Lemaître : Le passant, de M. François Coppée. — *4*. La religion chinoise, par M. A. Réville. — *6*. J. M. de Hérédia : Amours et haines, par M. Ed. Pailleron. — *8*. E. M. de Vogué : Du Caucase aux Indes à travers le Pamir, par G. Bonvalot. — *10*. J. Lemaître : Jalousie, par M. Aug. Vacquerie. — *11*. Traité de la commune, par M. Léon Béquet. — *14*. Discours de M. le comte d'Haussonville à l'Académie française. — *18*. Le général Marceau, sa vie et sa correspondance, par M. Hipp. Maze. — *20*. Duc d'Aumale : Cuvillier-Fleury. — *24*. J. Lemaître : Germinie Lacerteux, par M. Edm. de Goncourt. — *25*. Les livres d'étrennes. — *26*. A. Michel : L'art étrusque, par M. Jules Martha ; histoire de l'art pendant la Renaissance, par M. Eug. Müntz ; Le cabinet des Antiques à la Bibliothèque nationale, par M. E. Babelon. — Les chiens et les chats, par Eug. Lambert. — *29*. E. M. de Vogué : Tragédie de village, par Margaret L. Woods. — *30*. A. Michel : L'Alsace, le pays et les habitants, par Ch. Grad.

Monde. *5 Novembre*. En Islande, d'après les voyages de MM. Labonne et J. Leclercq. — *11*. Nouvelle défense de l'Église, par M. l'abbé Ch. Rossignol. — 12. Abbé Delarc : Une croisade avant les croisades ; expédition des chrétiens de France contre les Sarrasins d'Espagne (1063-1067). — *19*. A. Le Gal : La fin d'un monde, par M. Ed. Drumont. — *23*. Une nation au pillage, par M. Arm. Fresneau. — *26*. H. de l'Épinois : Portraits littéraires, par Edm. Biré. — Les États-Unis contemporains, par M. Cl. Jannet. — *29*. H. de l'Épinois : Les mémoires et souvenirs d'Hyde de Neuville. — 2 *Décembre*. Dom Piolin : Les regestes du pape Léon X, publiés par le cardinal Hergenrœther. — *3*. La législation internationale du travail. — *5*. M. Sepet : Histoire de l'éducation dans l'ancien Oratoire de France, par le P. P. Lallemand. — *8*. Abbé Rodillon : Vie de saint Bruno d'après Surius, par M. Z. Fière. — *10*. Le pays des Maures et les plages de Provence, par V. Vattier d'Ambroyse. — *12*. Th. de Caer : L'espionnage, par M. N. de Chilly. — *14*. Discours de M. le comte d'Haussonville à l'Académie française. — *15*. Réponse de M. Bertrand à M. le comte d'Haussonville — *17*. B. Lhermite : La philologie dans les commentaires de M. l'abbé Maunoury sur les Épîtres de saint Paul et les Epîtres catholiques. — *20*. La vie de Mgr Darboy, par Mgr Foulon. — *24*. Le travail dans les prisons. — F. de Launay : Les grands voyageurs de notre siècle, par G. Meissas — Les fleuves de France, la Loire, par L. Barron. — 29. C. Rémond : Le bienheureux J. B. de la Salle, par A. Ravelet. — *30*. C. Huit : L'art étrusque, par M. Jules Martha.

Le Moniteur universel. *4 Décembre*. Paul Debrou : Le Parlement de Bretagne après la Ligue, par H. Carré. — *9*. Edmond Biré : Les cahiers de 1789, par Léon de Poncins. — *11*. J. V. : Le Journal de Charles C. F. Greville. — *13*. Ed Frémy : Le seizième siècle, par Pellissier. — *14*. D. Ph. : L'Italie du Nord, par G. de Léris. — *15*. Emmanuel Cosquin : Les Etats-Unis contemporains, par Claudio Jannet. — *18*. G. de Léris : Hector Berlioz, par Ad. Jullien. — *18*. J. V. : La diplomatie française sous la Terreur (Papiers de Barthélemy, publiés par J. Kaulek). — *25*. J. V. : Châteaubriand au Congrès de Vérone (d'après le nouveau volume des Mémoires du comte de Villèle). — *29*. Emm. Cosquin : Kepler et les catholiques (d'après le Dr Léopold Schuster). — *31*. Robert Dorsel : Esquisses et impressions, par Paul Desjardins.

Temps. *1er Novembre*. L'espionnage, par M. N. de Chilly. — 2. Ed. Scherer : Les apparitions. — *3*. H. Joly : Les principes du droit, par M. E. Beaussire. — 7. A propos du journal de l'empereur Frédéric — *8-15-23-29*. P. Bourde : Trop de lois ; trop de fonctions. Les bâtiments civils. — *9*. Ch. Yriarte : César Borgia. — *14*. Victor Hugo, Balzac et Madame Dorval. — *20*. Les souvenirs du duc de Cobourg. — *26*. La France actuelle, par M. R. Fernandez. — 27. Paul Verlaine et les décadents. — *28*. A. Mézières : La comédie en France au XVIIIe siècle, par M. Lenient. — *30*. Ed. Scherer : A un siècle de distance.

Univers. *9 Novembre*. L. Aubineau : L'évangélisation des hommes à Paris, par le R. P. Lemoigne. — *17*. Les prix de vertu à l'Académie française. — *18*. E. Tavernier : Révolution et évolution ; le centenaire de 1789 et les conservateurs catholiques, par M. l'abbé de Pascal. — *20*. E. Tavernier : L'empire romain et le christianisme dans les Gaules, par Mgr Cirot de la Ville. — *21*. D'Assigny : La monarchie franque, par M. Fustel de Coulanges ; les sources de Grégoire de Tours, par M. G. Kurth. — 27. Une correspondance babylonienne du XVe siècle avant notre ère découverte dans la Haute Egypte.

Le Gérant : CHAPUIS.

Imprimerie polyglotte Alph. Le Roy, imp. breveté, Rennes.

BIBLIOGRAPHIE

RÉDACTEUR : HENRI STEIN

THÉOLOGIE

(L'astérisque indique les ouvrages hétérodoxes)

Écriture sainte. Liturgie.

Mansi (R. P. J.) et Jourdain (abbé C.). Ærarium Evangelicum, hoc est evangeliorum totius anni in omnes dominicas et ferias quadragesimæ per singulos versus in sensu litterali, morali, et anagogico elucidationes variorum locorum S. Scripturæ difficillimorum dilucida expositione tanquam auro, sententiarum SS. Patrum ponderatis auctoritatibus velut gemmis pretiosis aliisque variorum curiosissimorum ex ipsomet contextu evangelico deprpmptorum conceptuum moralium divitiis gazæ instar copiosissime locupletatæ. Editio nova. Tome II. A festo resurrectionis ad dominicam vigesimam quartam post Pentecosten. Index rerum generalis. Paris, Walzer. In-8, 827 p. 30 fr. [759

Lerosey (abbé A.). Manuel liturgique à l'usage du séminaire de Saint-Sulpice. Introduction à la liturgie. Prolégomènes. personnel, matériel, calendrier liturgiques. Paris, Berche et Tralin. In-18, 519 p. 4 fr. [760

Guéranger (Dom P.). L'année liturgique. 3e vol. de la continuation : le Temps après la Pentecôte. T. III. Paris, Oudin. In-12, 581 p. 3 fr. 75. [761

Saints-Pères. Théologiens. Ouvrages ascétiques.

Hettinger (Dr). Encyclopédie apologétique : introduction à l'Ancien et au Nouveau Testament, archéologie biblique, histoire de l'Église, patrologie, dogme, histoire des dogmes, droit canon, liturgie, pastorale, morale, pédagogie, catéchétique et homilétique, histoire de la littérature théologique. Traduction de l'abbé P. Bélet. Théologie fondamentale ou apologétique. Tome I. Paris, Palmé. In-8, 603 p. 7 fr. 50. [762

Morceaux choisis des Pères de l'Église latine : Tertullien, saint Cyprien, Lactance, saint Paulin, saint Hilaire, saint Ambroise, saint Augustin, saint Jérôme, d'après les Lectures publiées par M. Nourrisson. Avec des notices, des sommaires et des notes. Paris, Hachette. In-16, xxiv-319 p. 2 fr. 25. [763

Thomas (saint). Méditations sur les trois vies purgative, illuminative et unitive pour les retraites de dix jours, avec la pratique de ces méditations, ou Traité des principales vertus dont les motifs et les actes sont expliqués en particulier. Ed. nouvelle par le R. P. Massoulié. Paris, Fournier. In-18, xvi-331 p. 4 fr. [764

Huard (l'abbé). De Paris à Jérusalem. Impressions et souvenirs du sixième pèlerinage de pénitence. Lille, Liégeois-Six. In-8, 339 p. avec 60 grav. et vign. 3 fr. 50. [765

JURISPRUDENCE

Droit romain, public, civil, criminel et administratif. Droit canonique et ecclésiastique.

Dareste (Rod.). Études d'histoire du droit. Paris, Larose et Forcel. In-8, xii-419 p. 10 fr. [766

Sumner Maine (H.). Études sur l'histoire du droit. Trad. de l'anglais. (Les communautés de village en Orient et en Occident ; l'Inde et les idées de l'Europe moderne ; théorie de la preuve ; le droit romain et l'éducation juridique ; la famille patriarcale ; l'Inde et l'Angleterre). Paris, lib. Thorin. In-8, lxxviii-710 p. 5 fr. [767

Fouillée (Alf.). La philosophie de Platon. T. II. Esthétique, morale et religion platoniciennes. Paris, Hachette. In-16, 381 p. 3 fr. 50. [768

Bompard (R.). Droit romain : le crime de lèse-majesté ; droit des gens : la papauté en droit international. Paris, Rousseau. In-8, 234 p. [769

Chauveron (J. de). Droit romain : De la manus ; droit français : Des actions non libérées dans les sociétés anonymes. Paris, Larose et Forcel. In-8, 284 p. [770

Morael (G. L. M.). Droit romain : Du divorce ; droit français : De la conversion de la séparation de corps en divorce. Paris, Rousseau. In-8, 354 p. [771

sonville. — *19*. P. A. Stopfer, par R. Luginbuhl. — *20*. A. Hallays : Mademoiselle La Quintinie, drame inédit de George Sand. — *23*. A. Bardoux : Le suffrage universel et le régime parlementaire, par M. P. Laffite. — *27*. Essai sur la liberté morale, par M. E. Joyau. — Un café de journalistes sous Napoléon III, par Ph. Audebrand. — *28*. G. Monod : Le journal du baron de Stein pendant le Congrès de Vienne. — H. Chantavoine : Un rêve sur le divin, par Mme Adam. — *1er Décembre*. H. G. Montferrier : La jeunesse du roi Charles-Albert, par le marquis Costa de Beauregard. — *2*. Jules Simon : Notice sur la vie et les travaux d'Henri Martin. — *3*. J. Lemaître : Le passant, de M. François Coppée. — *4*. La religion chinoise, par M. A. Réville. — *6*. J. M. de Hérédia : Amours et haines, par M. Ed. Pailleron. — *8*. E. M. de Vogué : Du Caucase aux Indes à travers le Pamir, par G. Bonvalot. — *10*. J. Lemaître : Jalousie, par M. Aug. Vacquerie. — *11*. Traité de la commune, par M. Léon Béquet. — *14*. Discours de M. le comte d'Haussonville à l'Académie française. — *18*. Le général Marceau, sa vie et sa correspondance, par M. Hipp. Maze. — *20*. Duc d'Aumale : Cuvillier-Fleury. — *24*. J. Lemaître : Germinie Lacerteux, par M. Edm. de Goncourt. — *25*. Les livres d'étrennes. — *26*. A. Michel : L'art étrusque, par M. Jules Martha ; histoire de l'art pendant la Renaissance, par M. Eug. Müntz ; Le cabinet des Antiques à la Bibliothèque nationale, par M. E. Babelon. — Les chiens et les chats, par Eug. Lambert. — *29*. E. M. de Vogué : Tragédie de village, par Margaret L. Woods. — *30*. A. Michel : L'Alsace, le pays et les habitants, par Ch. Grad.

Monde. 5 Novembre. En Islande, d'après les voyages de MM. Labonne et J. Leclercq. — *11*. Nouvelle défense de l'Église, par M. l'abbé Ch. Rossignol. — *12*. Abbé Delarc : Une croisade avant les croisades ; expédition des chrétiens de France contre les Sarrasins d'Espagne (1063-1067). — *19*. A. Le Gal : La fin d'un monde, par M. Ed. Drumont. — *23*. Une nation au pillage, par M. Arm. Fresneau. — *26*. H. de l'Épinois : Portraits littéraires, par Edm. Biré. — Les États-Unis contemporains, par M. Cl. Jannet. — *29*. H. de l'Épinois : Les mémoires et souvenirs d'Hyde de Neuville. — *2 Décembre*. Dom Piolin : Les regestes du pape Léon X, publiés par le cardinal Hergenrœther. — *3*. La législation internationale du travail. — *5*. M. Sepet : Histoire de l'éducation dans l'ancien Oratoire de France, par le P. P. Lallemand. — *8*. Abbé Rodillon : Vie de saint Bruno d'après Surius, par M. Z. Fière. — *10*. Le pays des Maures et les plages de Provence, par V. Vattier d'Ambroyse. — *12*. Th. de Caer : L'espionnage, par M. N. de Chilly. — *14*. Discours de M. le comte d'Haussonville à l'Académie française. — *15*. Réponse de M. Bertrand à M. le comte d'Haussonville. — *17*. B. Lhermite : La philologie dans les commentaires de M. l'abbé Maunoury sur les Épîtres de saint Paul et les Epîtres catholiques. — *20*. La vie de Mgr Darboy, par Mgr Foulon. — *24*. Le travail dans les prisons. — F. de Launay : Les grands voyageurs de notre siècle, par G. Meissas. — Les fleuves de France, la Loire, par L. Barron. — *29*. C. Rémond : Le bienheureux J. B. de la Salle, par A. Ravelet. — *30*. C. Huit : L'art étrusque, par M. Jules Martha.

Le Moniteur universel. 4 Décembre. Paul Debrou : Le Parlement de Bretagne après la Ligue, par H. Carré. — *9*. Edmond Biré : Les cahiers de 1789, par Léon de Poncins. — *11*. J. V. : Le Journal de Charles C. F. Greville. — *13*. Ed. Frémy : Le seizième siècle, par Pellissier. — *14*. D. Ph. : L'Italie du Nord, par G. de Léris. — *15*. Emmanuel Cosquin : Les Etats-Unis contemporains, par Claudio Jannet. — *18*. G. de Léris : Hector Berlioz, par Ad. Jullien. — *18*. J. V. : La diplomatie française sous la Terreur (Papiers de Barthélemy, publiés par J. Kaulek). — *25*. J. V. : Châteaubriand au Congrès de Vérone (d'après le nouveau volume des Mémoires du comte de Villèle). — *29*. Emm. Cosquin : Kepler et les catholiques (d'après le Dr Léopold Schuster). — *31*. Robert Dorsel : Esquisses et impressions, par Paul Desjardins.

Temps. 1er Novembre. L'espionnage, par M. N. de Chilly. — 2. Ed. Scherer : Les apparitions. — *3*. H. Joly : Les principes du droit, par M. E. Beaussire. — 7. A propos du journal de l'empereur Frédéric. — *8-15-23-29*. P. Bourde : Trop de lois ; trop de fonctions. Les bâtiments civils. — *9*. Ch. Yriarte : César Borgia. — *14*. Victor Hugo, Balzac et Madame Dorval. — *20*. Les souvenirs du duc de Cobourg. — *26*. La France actuelle, par M. R. Fernandez. — 27. Paul Verlaine et les décadents. — *28*. A. Mézières : La comédie en France au XVIIIe siècle, par M. Lenient. — *30*. Ed. Scherer : A un siècle de distance.

Univers. 9 Novembre. L. Aubineau : L'évangélisation des hommes à Paris, par le R. P. Lemoigne. — *17*. Les prix de vertu à l'Académie française. — *18*. E. Tavernier : Révolution et évolution ; le centenaire de 1789 et les conservateurs catholiques, par M. l'abbé de Pascal. — *20*. E. Tavernier : L'empire romain et le christianisme dans les Gaules, par Mgr Cirot de la Ville. — *21*. D'Assigny : La monarchie franque, par M. Fustel de Coulanges ; les sources de Grégoire de Tours, par M. G. Kurth. — 27. Une correspondance babylonienne du XVe siècle avant notre ère découverte dans la Haute Egypte.

Le Gérant : CHAPUIS.

Imprimerie polyglotte Alph. Le Roy, imp. breveté, Rennes.

BIBLIOGRAPHIE

RÉDACTEUR : HENRI STEIN

THÉOLOGIE

(L'astérisque indique les ouvrages hétérodoxes)

Écriture sainte. Liturgie.

Mansi (R. P. J.) et Jourdain (abbé C.). Ærarium Evangelicum, hoc est evangeliorum totius anni in omnes dominicas et ferias quadragesimæ per singulos versus in sensu litterali, morali, et anagogico elucidationes variorum locorum S. Scripturæ difficillimorum dilucida expositione tanquam auro, sententiarum SS. Patrum ponderatis auctoritatibus velut gemmis pretiosis aliisque variorum curiosissimorum ex ipsomet contextu evangelico deprpmptorum conceptuum moralium divitiis gazæ instar copiosissime locupletatæ. Editio nova. Tome II. A festo resurrectionis ad dominicam vigesimam quartam post Pentecosten. Index rerum generalis. Paris, Walzer. In-8, 827 p. 30 fr. [759

Lerosey (abbé A.). Manuel liturgique à l'usage du séminaire de Saint-Sulpice. Introduction à la liturgie. Prolégomènes. personnel, matériel, calendrier liturgiques. Paris, Berche et Tralin. In-18, 519 p. 4 fr. [760

Guéranger (Dom P.). L'année liturgique. 3e vol. de la continuation : le Temps après la Pentecôte. T. III. Paris, Oudin. In-12, 581 p. 3 fr. 75. [761

Saints-Pères. Théologiens. Ouvrages ascétiques.

Hettinger (Dr). Encyclopédie apologétique : introduction à l'Ancien et au Nouveau Testament, archéologie biblique, histoire de l'Église, patrologie, dogme, histoire des dogmes, droit canon, liturgie, pastorale, morale, pédagogie, catéchétique et homilétique, histoire de la littérature théologique. Traduction de l'abbé P. Bélet. Théologie fondamentale ou apologétique. Tome I. Paris, Palmé. In-8, 603 p. 7 fr. 50. [762

Morceaux choisis des Pères de l'Église latine : Tertullien, saint Cyprien, Lactance, saint Paulin, saint Hilaire, saint Ambroise, saint Augustin, saint Jérôme, d'après les Lectures publiées par M. Nourrisson. Avec des notices, des sommaires et des notes. Paris, Hachette. In-16, xxiv-319 p. 2 fr. 25. [763

Thomas (saint). Méditations sur les trois vies purgative, illuminative et unitive pour les retraites de dix jours, avec la pratique de ces méditations, ou Traité des principales vertus dont les motifs et les actes sont expliqués en particulier. Ed. nouvelle par le R. P. Massoulié. Paris, Fournier. In-18, xvi-331 p. 4 fr. [764

Huard (l'abbé). De Paris à Jérusalem. Impressions et souvenirs du sixième pèlerinage de pénitence. Lille, Liégeois-Six. In-8, 339 p. avec 60 grav. et vign. 3 fr. 50. [765

JURISPRUDENCE

Droit romain, public, civil, criminel et administratif. Droit canonique et ecclésiastique.

Dareste (Rod.). Études d'histoire du droit. Paris, Larose et Forcel. In-8, xii-419 p. 10 fr. [766

Sumner Maine (H.). Études sur l'histoire du droit. Trad. de l'anglais. (Les communautés de village en Orient et en Occident ; l'Inde et les idées de l'Europe moderne ; théorie de la preuve ; le droit romain et l'éducation juridique ; la famille patriarcale ; l'Inde et l'Angleterre). Paris, lib. Thorin. In-8, lxxviii-710 p. 5 fr. [767

Fouillée (Alf.). La philosophie de Platon. T. II. Esthétique, morale et religion platoniciennes. Paris, Hachette. In-16, 381 p. 3 fr. 50. [768

Bompard (R.). Droit romain : le crime de lèse-majesté ; droit des gens : la papauté en droit international. Paris, Rousseau. In-8, 234 p. [769

Chauveron (J. de). Droit romain : De la manus ; droit français : Des actions non libérées dans les sociétés anonymes. Paris, Larose et Forcel. In-8, 284 p. [770

Morael (G. L. M.). Droit romain : Du divorce ; droit français : De la conversion de la séparation de corps en divorce. Paris, Rousseau. In-8, 354 p. [771

Gaud (Louis). Droit romain : Des retentiones ex dote ; droit français : Du droit d'exécution appartenant aux créanciers sur les biens des époux sous le régime dotal. Paris, Rousseau. In-8, 220 p. [772

Girodon (F.). De l'action ad exhibendum ; des dépens en matière civile. Châteauroux, Badel. In-8, 208 p. [773

Descroix (V.). Droit romain : De la condictio furtiva ; droit français : Des cas où l'exercice de l'action publique est subordonné à la plainte de la partie lésée. Paris, Rousseau. In-8, 274 p. [774

Bès de Berc (E.). Droit romain : Du postliminium et de la loi Cornelia : droit français : De l'expulsion des étrangers. Paris, Rousseau. In-8, 156 p. [775

Bossy (A.). Droit romain : Détermination des éléments du litige par la « litis contestatio » ; droit français : la Loi pénale dans ses rapports avec le territoire. Paris, Rousseau. In-8, 310 p. [776

Deffès (Paul). Droit romain : De la locatio operarum et de la conductio operis ; droit français : De la responsabilité des patrons dans les accidents dont leurs ouvriers sont victimes. Paris, Rousseau. In-8, 152 p. [777

Bricon (Et.). Droit romain : De la condition des auteurs en Grèce et à Rome ; droit français : Des droits d'auteur dans les rapports internationaux. Paris, Rousseau. In-8, 202 p. [778

Masson (Paul). Droit romain : les corporations, étude historique et juridique ; droit français : les syndicats professionnels. Paris, Rousseau. In-8, IX-370 p. [779

Geoffroy (Henri). Droit romain : du droit de la guerre à Rome ; droit français : des brevets d'invention en France et dans diverses Etats étrangers. Paris, Rousseau. In-8, 211 p. [780

Sirey (Jean) et Gilbert (P.). Les codes annotés contenant toute la jurisprudence des arrêts et la doctrine des auteurs. 3e édition. Code de procédure civile. 1er fasc. Art. 1 à 353. Paris, Marchal et Billard. In-8, 384 p. 12 fr. 50. [781

Garraud (R.). Traité théorique et pratique du droit pénal français. T. III. Paris, Larose et Forcel. In-8, 612 p. 10 fr. [782

Béquet (L.). Répertoire du droit administratif. Traité de la commune. Organisation ; administration ; législation. Paris, P. Dupont. In-4, x-543 p. 12 fr. [783

Didio (M.). Encyclopédie du notariat et de l'enregistrement, ou dictionnaire général et raisonné de législation, de doctrine et de jurisprudence en matière civile et fiscale (avec formules). Tome XVIII (Sabiniens-Source d'eau). Paris, Marchal et Billard. In-8, 839 p. 12 fr. [784

Desjardins (Arthur). Traité de droit commercial maritime. Tome VII. Traité des assurances maritimes (chap. 6 et 7). Commentaire du titre X du livre II du Code de commerce français, modifié par la loi du 12 août 1885, et droit comparé). Paris, Pedone-Lauriel. In-8, 432 p. 8 fr. [785

Le Moine (A.). Précis de droit maritime international et de diplomatie, d'après les documents les plus récents. Nancy et Paris, Berger-Levrault. In-8, XVI-367 p. 6 fr. [786

Pradier-Fodéré (P.). Traité de droit international public européen et américain, suivant les progrès de la science et de la pratique contemporaine. T. IV. Paris, Pedone-Lauriel. In-8, 1251 p. 12 fr. [787

Milovanowitch (M.). Les traités de garantie au XIXe siècle, étude de droit international et d'histoire diplomatique : théorie juridique, les congrès de Vienne et la Sainte-Alliance, question polonaise, neutralité suisse, neutralité belge, formation de l'unité allemande, neutralité du Luxembourg, question d'Orient, valeur pratique des traités de garantie. Paris, Rousseau. In-8, 419 p. 8 fr. [788

Nys (Ernest). Notes pour servir à l'histoire littéraire et dogmatique du droit international en Angleterre. 1re partie. Bruxelles, C. Muquardt. In-8, 148 p. 3 fr. 50. [789

Holtzendorff (F. de) et Rivier (Alph.). Introduction au droit des gens. Recherches philosophiques, historiques et bibliographiques. Bruxelles, C. Muquardt. In-8, 525 p. 20 fr. [790

SCIENCES ET ARTS

Philosophie & Morale.

Schopenhauer (A.). Le monde comme volonté et comme représentation. Trad. en français par A. Burdeau. T. I. Paris, F. Alcan. In-8, XXI-443 p. 7 fr. 50. [791

Carrau (L.). De l'éducation. Précis de morale pratique. Paris, Picard et Kaan. In-12, 408 p. 3 fr. 50. [792

Filachou (J. E.). Du vitalisme en physiologie comme science. Montpellier, Lépine. In-18, 94 p. [793

Joly (Henri). Le crime, étude sociale. Paris, Cerf. In-8, x-392 p. 3 fr. 50. [794

Alibert (C.). Manuel de philosophie pour la préparation au baccalauréat, à l'usage des séminaires et des collèges ecclésiastiques. I : Psychologie. Paris et Lyon, Delhomme et Briguet. In-8, 295 p. 3 fr. 75. [795

Berthaud (l'abbé). Cours de philosophie à l'usage du baccalauréat, complètement adapté au programme officiel de 1885. Paris, Firmin-Didot. In-8, 648 p. 7 fr. 50. [796

Éducation & Enseignement.

Marie-Cardine (W.). Histoire de l'ensei-

guement dans le département de la Manche de 1789 à 1808, d'après des documents inédits. T. I (du 5 mai 1789 au 5 fructidor an III). Saint-Lô, Prével. In-8, XIV-593 p. 7 fr. 50. [797

Sciences politiques et sociales. Finances. Industrie. Commerce. Statistique.

MAISTRE (J. DE). Les soirées de Saint-Pétersbourg, ou entretiens sur le gouvernement temporel de la Providence, suivies d'un traité sur les sacrifices. Paris, Garnier frères. In-18, XXIV-364 et 339 p. [798

PÉRIN (Charles). L'ordre international. Paris, Lecoffre. In-8, IX-528 p. 7 fr. [799

BRETEUIL (Mis DE). La monarchie démocratique. Paris, Balitout. In-8, 24 p. [800

La fin d'une république. Paris, Dalou. In-18, 322 p. 3 fr. 50. [801

HUREAUX. Le salut social de la nation. La France ouvrière libre et la victoire sociale. Paris, Libr. générale. In-8, 88 p. 1 fr. 50. [802

COLOMBET (J.). La paix sociale. Paris, Copoix. In-8, V-212 p. [803

GIDE (Ch.). Principes d'économie politique. Nouv. éd. revue. Paris, Larose et Forcel. In-18, 632 p. 6 fr. [804

WORMS (Em.). De la propriété consolidée, ou tableau historique et critique de tous les systèmes les plus propres à la sauvegarde de la propriété foncière et de ses démembrements. Paris, Dentu. In-8, VIII-417 p. 7 fr. [805

DELAFUTRY (P.). Les réformes économiques à la fin du XIXe siècle. Paris, Guillaumin. In-18, 105 p. 1 fr. [806

DUCHESNE DE SAINT-LÉGER (T.). Du gouvernement de la vie d'après les sages de tous les temps. Vie individuelle; vie sociale; vie religieuse. Poitiers, imp. Oudin. In-18, L-886 p. 4 fr. [807

MARTINET (Ant.). Les différentes formes de l'impôt sur le revenu. Nancy et Paris, Berger-Levrault. Gr. in-8, 176 p. 3 fr. 50. [808

DÉCHÉRAC (L.). Manuel pratique du contribuable, contenant les droits et les devoirs des contribuables, leurs rapports avec les administrations financières et tous les renseignements indispensables en matière d'impôt. Paris, Ollendorff. In-16, 128 p. 1 fr. 50. [809

TRESCAZE (A.), HOURCADE et LAUSSUCQ. Cours du contentieux. Tome Ier. Poitiers, Oudin. In-8, 708 p. 8 fr. [810

LAFITTE (P. DE). Essai d'une théorie rationnelle des sociétés de secours mutuels. Paris, Gauthier-Villars. In-8, XVI-160 p. 5 fr. [811

BLANC (H.). Les corporations de métiers, leur histoire, leur esprit, leur avenir. Paris, Letouzey et Ané. In-12, 356 p. 3 fr. 50. [812

Union de l'Auvergne et Velay et union du Bourbonnais, Berry et Nivernais. Réunion générale des unions de la paix sociale, tenue à Clermont-Ferrand le 21 mai 1888. Clermont-Ferrand, Bellet. In-8, 112 p. 2 fr. [813

ESTIENNE DE SAINT-JEAN (D'). Paysan métayer de la Basse-Provence, ouvrier propriétaire, dans le système des engagements volontaires permanents. Paris, Firmin-Didot. In-8, p. 173 à 228. [814

FÈVRE (L.) et PARINET (l'abbé E.). Mineur silésien du bassin houiller de la Ruhr (Prusse rhénane), ouvrier tâcheron, dans le système des engagements momentanés. Précédé du paysan et maçon émigrant de la Marche (Creuse), précis de monographie. Paris, Firmin-Didot. In-8, p. 219 à 280. [815

BRETON (V.). Délégation ouvrière parisienne aux expositions de Copenhague et de Bruxelles. Rapport du délégué de la typographie parisienne. Paris, imp. Barré. In-8, 93 p. 0 fr. 50. [816

DUCMERT (A.). La dentelle (origines, histoire, fabrication, lieux de production en France et à l'étranger. Paris, Lecène et Oudin. In-8, 113 p. avec grav. 0 fr. 50. [817

Tableau général des mouvements du cabotage pendant l'année 1887. Paris, imp. nationale. In-4, XLVIII-192 p. [818

VERD et RAYNAL. Dictionnaire des ports maritimes, rades foraines, quais, embarcadères, etc., où peuvent s'effectuer des embarquements et des débarquements de marchandises, avec l'indication des mers, golfes, rades, rivières ou canaux sur lesquels ces localités sont situées, des puissances auxquelles elles appartiennent et de leur classement d'après le régime douanier français. Marseille, imp. Barlatier-Feissat. In-4, 132 p. 6 fr. [819

Tableau décennal du commerce de la France avec ses colonies et les puissances étrangères. (1877 à 1886.) T. II. Paris, Imp. nationale. In-4, 627 p. [820

Catalogue de l'exposition coloniale de la République française à Bruxelles. Le Mans, imp. Monnoyer. In-18, 72 p. [821

ANDRÉ (M.). Note sur les variations de la circulation dans les rues de Paris de 1872 à 1887. Paris, imp. Barré. In-4, 68 p. [822

Agriculture.

PEREZ (J.). Les abeilles. Paris, Hachette. In-18, VIII-352 p. avec 119 fig. 2 fr. 25. [823

Cosmogonie. Anthropologie. Sciences naturelles.

NADAILLAC (marquis DE). L'origine et le développement de la vie sur le globe. Paris, imp. de Soye et fils. In-8, 75 p. [824

FARGES (abbé A.). La vie et l'évolution des espèces. T. IV. Paris, Letouzey et Ané. In-8, 249 p. 4 fr. [825

Daubrée (A.). Les eaux souterraines à l'époque actuelle, leur régime, leur température, leur composition au point de vue du rôle qui leur revient dans l'économie de l'écorce terrestre. Paris, Dunod. In-8, IV-459, 307 et IV-447 p. avec fig. 50 fr. [826

Montessus de Ballore (F. de). Tremblements de terre et éruptions volcaniques au Centre-Amérique depuis la conquête espagnole jusqu'à nos jours. Dijon, imp. Jobard. In-4, 295 p. et pl. [827

Kilian (W.). Description géologique de la montagne de Lure (Basses-Alpes). Paris, G. Masson. In-8, 468 p. 25 fr. [828

Vélain (C.). Conférences de pétrographie. 1er fasc. Paris, Carré. In-8, XVIII-114 p. avec fig. [829

Ferrier (Edm.). Précis de physiologie animale. 3e et 4e années. (Programme de 1882 pour l'enseignement secondaire des jeunes filles. Paris, Hachette. In-12, 315 p. avec 147 fig. 3 fr. [830

Romanes (G. J.). L'intelligence des animaux. T. I. Les animaux inférieurs. T. II. Les vertébrés. Paris, F. Alcan. In-8, XL-232 et 260 p. avec fig. 12 fr. [831

Tilleuls (A. des). Le Buffon des petits enfants. Paris, Bernardin-Béchet. In-18, VIII-375 p. et grav. 1 fr. 75. [832

Roule (Louis) et Suis (A.). Cours de zoologie médicale destiné aux étudiants en médecine et en pharmacie. Paris, Berthier. In-8, X-644 p. avec 420 fig. 7 fr. [833

Olphe-Galliard (L.). Contributions à la faune ornithologique de l'Europe occidentale. Recueil comprenant les espèces d'oiseaux qui se reproduisent dans cette région ou qui s'y montrent régulièrement de passage, augmenté de la description des principales espèces exotiques les plus voisines des indigènes ou susceptibles d'être confondues avec elles, ainsi que l'énumération des races domestiques. IV. Anatinæ. Lyon, Pitrat. In-8, 110 p. 3 fr. [834

Contribution à la faune malacologique française. XII. Genève, H. Georg. In-8, 66 p. [835

Saussure (Henri de). Additamenta ad Prodromum œdipodiorum insectorum ex ordine orthopterorum. Genève et Bâle, H. Georg. In-4, 180 p. 12 fr. [836

Dangeard (P. A.). Le botaniste. Recherches sur les cryptomonadinæ et les euglenæ. 1er fasc. Caen, Ve Domin. In-8, 38 p. et pl. [837

Balzan (Aloys). Chernetidae nonnullae sudamericanae. II. Berlin, Friedländer et Sohn. In-folio, 13 pl. et 14 ff. 15 fr. [838

Physique et Chimie. Météorologie. Climatologie.

Fraiche (F.). Traité de physique. Nouveau cours complet, conforme aux programmes des classes de mathématiques élémentaires, du baccalauréat ès sciences, des écoles du gouvernement. Paris, Palmé. In-8, 1,032 p. avec 800 fig. 10 fr. [839

Fraiche (F.). Éléments de physique, conformes aux programmes de 1885 pour les classes de lettres des lycées. Paris, Palmé. In-8, 698 p. avec 500 fig. 8 fr. [840

Ouvrard (L.). Recherches sur l'action des phosphates alcalins sur quelques oxydes métalliques. Paris, Gauthier-Villars. In-4, 63 p. [841

Duhem (P.). De l'aimantation par influence. Paris, Gauthier-Villars. In-4, 143 p. 2 fr. 75. [842

Vautier (Dr T.). Recherches expérimentales sur la vitesse d'écoulement des liquides par un orifice en mince paroi. Paris, Gauthier-Villars. In-4, 155 p. 5 fr. [843

Willm (E.) et Hanriot (M.). Traité de chimie minérale et organique, comprenant la chimie pure et ses applications. T. II. Chimie minérale. Paris, G. Masson. In-8, 788 p. 12 fr. 50. [844

Leidié (E.). Recherches sur quelques combinaisons du rhodium. Paris, Gauthier-Villars. In-4, 60 p. avec fig. [845

Tisserand (F.). Traité de mécanique céleste. Tome 1er. Perturbations des planètes d'après la méthode de la variation des constantes arbitraires. Paris, Gauthier-Villars. In-4, X-474 p. avec fig. 25 fr. [846

Pichot (J.). A travers les étoiles. Notions d'astronomie populaire. Paris, Lecène et Oudin. In-4, 320 p. avec fig. 5 fr. [847

Perrin (Édouard). Détermination exacte de la latitude et du temps du lieu à l'aide d'observations au sextant par la méthode des hauteurs égales d'étoiles. Paris, Gauthier-Villars. In-4, 72 p. avec fig. et 2 pl. 2 fr. 75. [848

Bert (Paul). La pression barométrique. Recherches de physiologie expérimentale. Paris, G. Masson. In-8, VIII-1 174 p. avec fig. 25 fr. [849

Sciences médicales.

Dictionnaire encyclopédique des sciences médicales. 2e série, tome XXVI (Pig—Poud). Paris, Asselin et Houzeau. In-8, 796 p. 16 fr. [850

Schule (Dr H.). Traité clinique des maladies mentales. Trad. par les docteurs J. Dagonet et G. Duhamel. Paris, Lecrosnier et Babé. In-8, 507 p. et fig. 10 fr. [851

Breitman (Dr G.). Contribution à l'étude de l'écholalie, de la coprolalie et de l'imitation des gestes chez les dégénérés et aliénés, essai clinique sur la séméiologie des dégénérés. Paris, Ollier-Henry. In-4, 71 p. 2 fr. [852

Imbert (Dr A.). Les anomalies de la vision.

Paris, J.-B. Baillière. In-16, VII-377 p. avec 48 fig. 3 fr. 50. [853

BULL (Dr G. J.). Des verres de lunettes. Paris, G. Masson. In-4, XII-95 p. avec fig. 3 fr. [854

MORELL-MACKENSIE (Dr). Traité pratique des maladies du nez et de la cavité naso-pharyngienne. Trad. de l'anglais. Paris, Doin. In-8, VIII-446 p. avec 82 fig. 10 fr. [855

JOUBIN (Louis). Recherches sur la morphologie comparée des glandes salivaires. Paris, imp. Oudin. In-8, 66 p. [856

FILLOUX (Dr R.). Des ulcérations de l'amygdale. Paris, Davy. In-8, 61 p. [857

FLOWER (W. H.). Atlas schématique du système nerveux : origines, ramifications, anastomoses des nerfs : leur distribution dans les muscles et la peau. Trad. par A. Duprat. Paris, G. Masson. In-4, 20 p. [858

RAYMOND (Dr F.). L'Etude des maladies du système nerveux en Russie. Rapport adressé à M. le ministre de l'instruction publique. Paris, Doin. In-8, II-81 p. et pl. [859

BATLLE (Dr E.). Diagnostic précoce de la phtisie pulmonaire commune. Valeur séméiologique des respirations anomales. Paris, Steinheil. In-8, 172 p. [860

LEPLAT (Dr V.). Étude sur le concer pleuro-pulmonaire au point de vue clinique et anatomo-pathologique. Lille, imp. Danel. In-4, 63 p. [861

PAILLIART (Dr Ch.). Traitement de la tuberculose par les lavements gazeux d'acide sulfhydrique. Lyon, Imp. nouvelle. In-4, 61 p. [862

BROCQ (Dr). De la dermatite herpétiforme de Duhring. Paris, G. Masson. In-8, 152 p. [863

ACVARD (Dr A.). Travaux d'obstétrique. Travaux réédités. T. Ier. Paris, Lecrosnier et Babé. In-8, 528 p. avec 115 fig. 12 fr. [864

DEVAL (Mathias). Atlas d'embryologie. Paris, G. Masson. In-4, 120 p. avec 40 pl. et 652 fig. 48 fr. [865

POTOCKI (Dr J.). Des méthodes d'embryotomie. Des instruments destinés à pratiquer l'embryotomie rachidienne, et en particulier de l'embryotome rachidien du professeur Tarnier. Paris, Steinheil. In-4, 328 p. avec pl. [866

LA TORRE (F.). Du développement du fœtus chez les femmes à bassin vicié ; Recherches cliniques au point de vue de l'accouchement prématuré artificiel. Paris, Doin. In-8, 348 p. et 7 tabl. 5 fr. [867

DAURIAC (Dr J.). Du cancer primitif de la région clitoridienne. Paris, Steinheil. In-8, 70 p. [868

SIBILAT (Dr Em.). Contribution à l'étude du traitement de la syphilis par la méthode de Scarenzio, expérimentée à l'hôpital de Lourcine pendant les années 1886 à 1888. Paris, Steinheil. In-4, 197 p. [869

JULIEN-LAFERRIÈRE (L. M. P.). Contribution à l'étude de l'irréductibilité des luxations métacarpophalangiennes du pouce et de leur traitement par l'arthrotomie à ciel ouvert. Rochefort-sur-Mer, imp. Thèze. In-4, 51 p. [870

TILLAUX (Dr P.). Traité de chirurgie clinique. Tome Ier, fasc. 1. Paris, Houzeau. In-8, VIII-386 p. 6 fr. [871

PIÉCHAUD (Dr T.). Maladies chirurgicales de l'enfance, leçons cliniques. Bordeaux, Feret. In-8, VI-460 p. 7 fr. [872

RENOU (Dr J.). La diphtérie, son traitement antiseptique. Paris, Doin. In-8, XXX-303 p. 6 fr. [873

CAMUSSI (H.). La rage, son traitement et les insectes vésicants chez les Arabes. Paris, Leroux. In-8, 112 p. 3 fr. 50. [874

JACQUEMET (Dr Ed.). Étude des Ipécacuanhas, de leurs falsifications et des substances végétales qu'on peut leur substituer. Lyon, imp. Pitrat. In-4, 296 p. et pl. [875

BONAMI (Dr P.). Nouveau dictionnaire de la santé, illustré de 600 figures intercalées dans le texte, comprenant la médecine usuelle, l'hygiène journalière, la pharmacie domestique et les applications des nouvelles conquêtes de la science à l'art de guérir. Paris, J.-B. Baillière. In-8, 950 p. 15 fr. [876

TISSOT (Dr A.). A nos soldats. Soins et conseils. Limoges et Paris, Charles Lavauzelle. In-32, 215 p. avec fig. 1 fr. 50. [877

BOURNEVILLE (Dr). L'année médicale (10e année). 1887. Résumé des progrès réalisés dans les sciences médicales. Paris, Lecrosnier et Babé. In-18, VI-473 p. 4 fr. [878

Mathématiques. Art militaire. Hydrographie. Navigation.

DARBOUX (G.). Leçons sur la théorie générale des surfaces et les applications géométriques du calcul infinitésimal ; 2e partie : les congruences et les équations linéaires aux dérivées partielles ; des lignes tracées sur les surfaces. Paris, Gauthier-Villars. In-8, 528 p. 15 fr. [879

RIEMANN (Jules). Sur le problème de Dirichlet. Paris, Gauthier-Villars. In-4, 88 p. [880

CALINON (A.). Etude sur la sphère, la ligne droite et le plan. Nancy, Berger-Levrault. In-8, 51 p. avec fig. [881

LAURENT (H.). Traité d'analyse. T. IV. Calcul intégral. Théorie des fonctions algébriques et de leurs intégrales. Paris, Gauthier-Villars. In-8, 458 p. avec fig. 12 fr. [882

CASPARI (E.). Cours d'astronomie pratique: application à la géographie et à la navigation. Détermination des éléments géographiques ; applications pratiques. Paris, Gauthier-Villars. In-8, VIII-347 p. avec fig. 9 fr. [883

Heusch (Waldor de). Les opérations en campagne autrefois et aujourd'hui. Bruxelles, Spineux. In-8, 417 p. 10 fr. [884

La cavalerie des anciens et la cavalerie d'aujourd'hui. Limoges et Paris, Charles-Lavauzelle. In-18, 117 p. 2 fr. 50. [885

Garçon (A.). Armées étrangères contemporaines. Europe, Asie, Afrique, Amérique, Océanie. Limoges et Paris, Charles-Lavauzelle. In-32, 91 et 98 p. 0 fr. 60. [886

Martinenq (B.). Guide des calculs de déplacement et de stabilité hydrostatique des navires. Paris, Bernard. In-4, 208 p. et 6 pl. 20 fr. [887

Caron (E.). La marine au Niger. Paris, Baudoin. In-8, 35 p. et 2 pl. 1 fr. 50. [888

Mécanique. Génie. Technologie. Arts et métiers.

Wyrouboff (G.). Manuel pratique de cristallographie. Paris, Gauthier-Villars. In-8, xii-344 p. et 6 pl. 12 fr. [889

Joseph (C.) et Bocquet (J. A.). Le serrurier. Exposé méthodique des connaissances pratiques et théoriques indispensables aux serruriers. 1er fasc. 1re partie. Paris, Storck. In-4, 52 p. avec fig. et atlas demi-in-folio de 11 pl. [890

Laffont (Dr M.). Le gaz d'eau au point de vue du combustible, de la force motrice, de l'éclairage et de l'hygiène. Paris, Ve Larousse. In-8, 150 p. et tabl. 3 fr. [891

Gariel (C. M.). Etudes d'optique géométrique : dioptres, systèmes centrés, lentilles, instruments d'optique. Paris, Nony. In-8, viii-210 p. avec fig. [892

Belloc (Alexis). La télégraphie historique depuis les temps les plus reculés jusqu'à nos jours. Paris, Firmin-Didot. In-8, xi-343 p. illust. 8 fr. [893

Montillot (L.). La télégraphie actuelle en France et à l'étranger : lignes, réseaux, appareils, téléphones. Paris, J.-B. Baillière. In-18, viii-344 p. 3 fr. 50. [894

Bouron (H.) et Hue (Fernand). Histoire d'un bloc de houille. Paris, Lecène et Oudin. In-8, 191 p. avec grav. 0 fr. 65. [895

Lacaze-Duthiers (H. de). Le monde de la mer et ses laboratoires. Paris, Chaix. In-8, 39 p. avec fig. [896

Encyclopédie de l'architecture et de la construction. Vol. I. Paris, Dujardin et Cie. In-8, 591 p. avec grav. 12 fr. [897

Bouchot (H.). L'œuvre de Gutenberg. L'imprimerie, l'illustration. Paris, Lecène et Oudin. Gr. in-8, 240 p. et pl. 1 fr. 50. [898

Charlie (R.). La bière française (cervoise). Paris, Savine. In-18, 241 p. 2 fr. 50. [899

Mélanges scientifiques.

Focillon (A.). Le spectacle du ciel. Tours, Mame. In-8, 216 p. avec fig. 1 fr. 20. [900

Guyon (Ch.). Voyage dans la planète Vénus. Paris, Lecène et Oudin. In-8, 159 p. et pl. 1 fr. 10. [901

Fonvielle (W. de). Le Pôle sud. Paris, Hachette. In-18, 315 p. avec 53 vign. 2 fr. 25. [902

Mémoires publiés par la Société philomathique à l'occasion du centenaire de sa fondation (1788-1888). Paris, Gauthier-Villars. In-4, xviii-298 p. et 24 pl. [903

Crépieux-Jamin (J.). L'écriture et le caractère. Genève, H. Georg. In-8, 313 p. et 146 fig. 5 fr. [904

Filachou (J. E.). Les sections coniques en physiologie rationnelle. Montpellier, Baumevielle. In-18, 80 p. [905

Lagrange (Dr Fern.). Physiologie des exercices du corps. Paris, F. Alcan. In-8, 376 p. 6 fr. [906

Belleurgey de Raymond (E.). Traité élémentaire de photographie, à l'usage des amateurs-débutants. Bar-le-Duc, imp. Comte-Jacquet. In-8, 79 p. avec fig. [907

Le Bon (G.). Les levers photographiques et la photographie en voyage. Première partie : Application de la photographie aux levers de monuments et à la topographie (Nouvelles méthodes photographiques de levers des monuments ; Transformation des images perspectives en images géométriques ; Topographie et nivellement ; Triangulation photographique et construction des cartes). Paris, Gauthier-Villars. In-12, 138 p. avec fig. 2 fr. 75. [908

Godard (E.). Procédés photographiques pour l'application directe sur la porcelaine, avec couleurs vitrifiables. Paris, Gauthier-Villars. In 12, vi-21 p. 1 fr. [909

Piétrement (C. A.). L'origine et l'évolution intellectuelle du chien d'arrêt. Paris, Hennuyer. In-8, 56 p. [910

Jablonski (L.). Histoire anecdotique des animaux à la guerre. Limoges et Paris, Charles-Lavauzelle. In-18, 203 p. 3 fr. 50, [911

Beaux-Arts. Arts décoratifs.

Blanc (Ch.). La sculpture. Paris, Laurens. Gr. in-16, 280 p. illustré. 3 fr. 50. [912

Schmidt (Dr. Wilh.). Die Inkunabeln des Kupferstichs im kgl. Kabinet zu München. Nebst München, Verlagsanstalt für Kunst und Wissenschaft. In-4, 8 p. avec 13 pl. et 32 phototyp. 13 fr. 50. [913

Courajod (L.). La polychromie dans la statuaire du moyen âge et de la Renaissance. Nogent-le-Rotrou, imp. Daupeley-Gouverneur. In-8, 86 p. avec grav. [914

Rondot (N.). Les orfèvres de Lyon du xive au xviiie siècle. Nogent-le-Rotrou, imp. Daupeley-Gouverneur. Gr. in-8, 101 p. [915

Marmottan (P.). Les peintres de la ville

de Saint-Omer, depuis le moyen âge jusqu'à nos jours. Paris, Plon et Nourrit. In-8, 43 p. 2 fr. 50. [916

AXENFELD (H.). Les grands peintres : Écoles d'Italie (Les grands dessinateurs : Léonard de Vinci, Michel-Ange, Raphaël). Paris, Lecène et Oudin. In-8, 319 p. illustré. 3 fr. 50. [917

ROMAN (J.). Le peintre Pierre Gourdelle (1555-1588). Paris, Plon et Nourrit. In-8, 21 p. [918

HAVARD (H.). Les artistes célèbres. Van der Meer, de Delft. Paris, lib. de l'Art. In-8, 40 p. et 9 grav. 1 fr. 50. [919

RONDOT (N.). Lalyame Hendricy et Mimerel, sculpteurs et médailleurs à Lyon au XVIIe siècle. Lyon, imp. Mougin-Rusand. In-8, 44 p. et 2 pl. [920

STEIN (Henri). Le peintre G. F. Doyen et l'origine du Musée des monuments français. Paris, Plon et Nourrit. In-8, 35 p. 1 fr. 75. [921

BERTRAND (Alexis). François Rude. Paris, lib. de l'Art. In-4, 126 p. avec 29 grav. 4 fr. 50. [922

QUENTIN (abbé A.). La vie des patriarches d'après le texte hébreu, gravures empruntées aux tableaux des peintres les plus célèbres. Paris, Oudin. In-8, 192 p. 1 fr. 50. [923

CHERVILLE (G. DE). Les chiens et les chats d'Eugène Lambert. Paris, lib. de l'Art. In-4, XXVIII-292 p. avec 6 pl. et 145 grav. 40 fr. [924

ERNOUF (baron). L'art musical au XIXe siècle. Compositeurs célèbres : Beethoven, Rossini, Meyerbeer, Mendelssohn, Schumann. Paris, Perrin. In-16, 358 p. avec 5 portraits. 4 fr. [925

BELLES-LETTRES

Philologie. Linguistique.

CAZET (l'abbé Cl.). Généalogie des racines sémitiques. Paris, Maisonneuve. In-8, XVII-243 p. 6 fr. [926

HASSANO BAR BAHLULE. Lexicon syriacum, voces syriacas græcasque cum glossis syriaris et arabicis complectens e pluribus codicibus edidit et notulis instruxit Rubens Duval. Fasc. 1er. Paris, Bouillon et Vieweg. In-4, VI-354 p. 25 fr. [927

SERRURE (C.-A.). Essai de grammaire gauloise, d'après les monuments épigraphiques, suivi d'une reproduction des principaux textes et d'un coup d'œil sur la langue des Gaules, depuis César jusqu'à Charlemagne. Gand, Vyt. In-8, VIII-56 p. 4 fr. [928

SCHÖNE (L.). Le jargon et Jobelin de François Villon, suivi du jargon au théâtre. Texte, variantes, traduction, notices, notes et glossaires. Paris, Lemerre. In-8, 389 p. 20 fr. [929

ALOTTE (L.). Primordialité de l'écriture dans la genèse du langage humain. Paris, Vieweg. In-18, 72 p. 2 fr. [930

Rhétorique. Éloquence sacrée et profane.

CHAIGNET (A. E.). La rhétorique et son histoire. Paris, Bouillon et Vieweg. In-8, XXVII-558 p. 10 fr. [931

DUPANLOUP (Mgr). Discours choisis (Jeanne d'Arc; Ravignan et Berryer; les Volontaires de Castelfidardo; l'Agriculture et les Eaux; La Moricière). Lyon, Vitte et Perrussel. In-16, XVI-399 p. [932

FAVA (Mgr A. J.). Panégyrique du bienheureux Jean-Baptiste de la Salle, prononcé dans la primatiale de Lyon. Grenoble, Baratier et Dardelet. In-8, 40 p. [933

TURINAZ (Mgr). La très sainte Vierge, Jeanne d'Arc et la France, discours prononcé devant la grotte de Lourdes, le 2 septembre 1888, à l'occasion de la bénédiction d'un étendard de Jeanne d'Arc offert par le pèlerinage lorrain. Nancy, imp. Crépin-Leblond. In-8, 30 p. 0 fr. 75. [934

BITZIUS (Alb.). Predigten (Aus dem Nachlass herausgegeben). Tome IV. Für Leben und Tod. Bern, Schmid et Francke. In-8, IV-384 p. 7 fr. [935

PICARD (Ernest). Discours parlementaires. Tome II. l'Union libérale (1864-1869). Paris, Plon et Nourrit. In-8, IV-575 p. 7 fr. 50. [936

HAUSSONVILLE (c^te D') et BERTRAND (A.). Discours prononcés dans la séance publique tenue par l'Académie française, le 13 décembre 1888. Paris, Firmin-Didot. In-4, 48 p. [937

Poésie.

FORGES MAILLARD (DES). Œuvres nouvelles publiées avec notes, étude biographique et bibliographique par A. de la Borderie et R. Kerviler. T. 1er : Poésies nouvelles. Nantes, Forest et Grimaud. In-4, CL-204 p. [938

HUGO (Victor). Œuvres complètes. Ed. nationale. Illustr. d'après les dessins originaux de nos grands maîtres. T. XIV. Poésie. Fasc. 2 (le pape; la pitié suprême; religions et religion; l'âne). Paris, Testard. In-4, p. 81 à 160. [939

AILLAUD (Maria). Poésies (1882-1888). Paris, imp. Chamerot. In-18, 39 p. [940

BALLIEU (J.). Rêves et réalités. Paris, Lemerre. In-18, 162 p. 3 fr. [941

BERTHEROY (J.). Marie-Madeleine. Paris, Ollendorff. In-18, IV-34 p. 2 fr. [942

DÉBORDE (E.). Premier écho, recueil de poésies (1884-1888). Paris, Lib. des bibliophiles. In-18, 87 p. 2 fr. 50. [943

LACAUSSADE (Aug.). La poésie de G. Leo-

pardi en vers français. Paris, Lemerre. In-18, XLIV-211 p. 3 fr. [944

LAPRADE (V. DE). OEuvres poétiques. II : les symphonies ; idylles héroïques. Paris, Lemerre. In-12, 307 p. 6 fr. [945

MARIÉTON (P.). Hellas! Paris, Lemerre. In-18, 109 p. [946

MOREAU (W.). A mes élèves. La ruche poétique. Livre d'honneur des élèves de rhétorique du petit séminaire de Montmorillon. Paris, Haton. In-8, XII-355 p. 7 fr. 50. [947

NADAUD (G.). Miettes poétiques. Paris, Lib. des bibliophiles. In-18, 179 p. 3 fr. 50. [948

PAYSANT (A.). En famille, petits poèmes. (Le printemps et l'automne ; en famille ; vers Dieu ; menues rimes.) Paris, Lemerre. In-18, 223 p. 3 fr. [949

POICTEVIN (F.). Derniers songes. Paris, Lemerre. In-18, 145 p. 3 fr. 50. [950

STIÉVENARD (Marthe). Mes enfants. Paris, Lib. des bibliophiles. In-16, 87 p. 2 fr. [951

CAVEDA (José). Poesias selectas en dialecto asturiano de D. Antonio Gonzalez Reguera, D. Fr. Bernaldo de Quiros y Benavides, D. Antonio Balvidades, D. Bruno Fernandez, doña Josefa Jovellanos y otros. Oviedo, imp. V. Brid. In-4, 317 p. 5 fr. [952

Romans & Contes.

BADIN (Ad.). Amours honnêtes. Paris, Lib. illustrée. In-18, 339 p. 3 fr. 50. [953

BAISSAC (C.). Voyage de Montagnette au pays des coqs. Paris, Lecène et Oudin. In-8, 96 p. avec grav. 0 fr. 40. [954

BARBEY D'AUREVILLY (J.). Pensées détachées. Fragments sur les femmes. Paris, Lemerre. In-18, 93 p. 2 fr. [955

BAUDELAIRE (C.). OEuvres complètes. Les fleurs du mal. Paris, Lemerre. In-12, 387 p. 6 fr. [956

BENTZON (Th.). Contes de tous les pays. Paris, Hetzel. In-8, 283 p. illustré. 7 fr. [957

BERGERAT (E.). Figarismes de Caliban. Paris, Lemerre. In-18, 359 p. 3 fr. 50. [958

BERNARD (C. DE). Gerfaut. Paris, Quantin. In-8, 487 p. illustré. 10 fr. [959

BERNARD (Fernand). Les Saint-Cyrriennes. Limoges et Paris, Charles-Lavauzelle. In-18, 216 p. 3 fr. 50. [960

BERTHET (E.). La petite Chailloux. Paris, Hachette. In-18, 221 p. avec 44 vign. 2 fr. 25. [961

BERTHET (E.). Le secret du diamant. Paris, Dentu. In-18, 410 fr. 3 fr. 50. [962

BLANDY (S.). Fils de veuve. Paris, Hetzel. In-8, 307 p. illustré. 7 fr. [963

BLOY (L.). Un brelan d'excommuniés : l'Enfant terrible ; le fou ; le lépreux. Paris, Savine. In-18, 129 p. 2 fr. [964

BOUCHERON (Maxime). La divine comédie... française. Paris, Lib. illustrée. 3 fr. 50. [965

BRINN' GAUBAST (L. P. DE). Fils adoptif. Paris, Lib. illustrée. In-18, XXV-303 p. 3 fr. 50. [966

BUSSY (G.) et LÈBRE (G.). Le Mahatma. Paris, Marpon et Flammarion. In-18, 360 p. 3 fr. 50. [967

CAHU (T.). Théo-Critt à Saumur. Paris, Dentu. In-8, 385 p. illustré. 10 fr. [968

CAMP (MAX. DU). Une histoire d'amour. Paris, Conquet. In-32, 79 p. illustré. 20 fr. [969

CAZIN (Mme J.). Le petit chevrier. Paris, Hachette. In-18, 257 p. avec 39 vign. 2 fr. 25. [970

CHENEVIÈRE (A.). Secret amour. Paris, Lemerre. In-18, 275 p. 3 fr. 50. [971

CHERBULIEZ (V.). Le comte Kostia. Paris, Hachette. In-18, 380 p. 3 fr. 50. [972

CHÉRON DE LA BRUYÈRE (Mme A.). Les vacances à Trouville. Paris, Hachette. In-16, 297 p. avec 40 vign. 2 fr. 25. [973

CIM (A.). Un coin de province. Paris, Savine. In-18, 358 p. 3 fr. 50. [974

CLAUDIN (Gustave). La veuve au bois-dormant, roman inédit. Paris, Lib. illustrée. In-18, 278 p. 3 fr. 50. [975

COLOMB (Mme). Les révoltes de Sylvie. Paris, Hachette. In-8, 308 p. illustré. 4 fr. [976

CONTI (H.). Haines de femmes. Paris, Lib. illustrée. In-18, 350 p. 3 fr. 50. [977

DOLLFUS (P.). Modèles d'artistes. Paris, Marpon et Flammarion. In-18, VIII-314 p. avec grav. 3 fr. 50. [978

GOOPER (Fenimore). Le corsaire rouge. Trad. adaptée pour la jeunesse. Paris, Lecène et Oudin. In-8, 319 p. illustré. 2 fr. 60. [979

COPPÉE (F.). Contes rapides. Paris, Lemerre. In-18, 261 p. 3 fr. 50. [980

COQUELLE (P.). L'homme au diamant. Paris, Ollendorff. In-18, 323 p. 3 fr. 50. [981

DALSÈME (A. J.). Le cirque à pied et à cheval. Paris, Libr. illustrée. In-18, 306 p. 3 fr. 50. [982

DARVILLE (L.). La belle Olonnaise. Paris, Gautier. In-18, 286 p. 2 fr. [983

DELINES (Michel). La chasse aux Juifs, histoire d'hier et d'aujourd'hui. Paris, Dupret. In-18, 319 p. 3 fr. 50. [984

DELORME (S.). Le tambour de Wattignies. Paris, Ducrocq. In-4, 298 p. illustré. 7 fr. [985

DRUMONT (Ed.). La fin d'un monde, étude psychologique et sociale. Paris, Savine. In-18, XXXIV-356 p. 3 fr. 50. [986

DURAND (Hipp.). Le livre des enfants et des mères. Paris, Lecène et Oudin. In-4, 320 p., illustr. 5 fr. [987

DURANDAL (P.). Un neveu de Tartarin. Paris, Lecène et Oudin. In-8, 95 p. avec grav. 0 fr. 40. [988

ERCKMANN-CHATRIAN. Pour les enfants. Paris, Hetzel. In-8, 209 p., illustré. 4 fr. 50. [989

ESPITALLIER (G.). Six bonzes et une vieille femme, conte annamite. Grenoble, Drevet. In-4, 23 p. [990

FOLEY (C.). La course au mariage (gens de partout). Paris, Cerf. In-18, XII-299 p. 3 fr. 50. [991

FRAIGNEAU (A.). Rouen bizarre. Rouen, Schneider frères. In-8, CXI-263 p. 3 fr. 50. [992

FRESNEAU (Mme A.). Thérèse à Saint-Domingue. Paris, Hachette. In-18, 261 p. avec 49 vign. 2 fr. 25. [993

GAGNIÈRE (A.). Les confessions d'une abbesse du XVIe siècle, d'après un manuscrit de la bibliothèque de Ravenne. Paris, Ollendorff. In-18, XIV-305 p. 3 fr. 50. [994

GERMAIN (Aug.) et MAUREL (André). Monsieur le maire. Paris, Libr. illustrée. In-18, 307 p. 3 fr. 50. [995

GERMINA (L.). Au port (tout vient à point à qui sait attendre; le récit de la grand'mère; la villa Saint-Dominique). Paris, J. Lévy. In-18, 276 p. 3 fr. 50. [996

GHÉZ (G.). La question du cœur. Paris, Lévy. In-18, 374 p. 3 fr. 50. [997

GIFFARD (P.). Nos mœurs. La vie au théâtre. Paris, Libr. illustrée. In-18, 278 p., illustré. 3 fr. 50 [998

GINISTY (P.). De Paris à Paris. Paris, Martinet. In-18, 215 p., illustré. 1 fr. [999

GONCOURT (E. DE). Œuvres. Chérie. Paris, Lemerre. In-12, 334 p. 6 fr. [1000

GYP. Petit bleu. Paris, C. Lévy. In-18, 273 p. 3 fr. 50. [1001

HALÉVY (Lud.). L'abbé Constantin. Paris, C. Lévy. In-8, 217 p. illustré. 15 fr. [1002

HAMEL (Abel). Les gâcheurs d'encre. Paris, Lib. illustrée. In-18, 239 p. 3 fr. 50. [1003

HAURIGOT (G.). La suite du petit chaperon rouge. Paris, Lecène et Oudin. In-8, 191 p. illust. 0 fr. 80. [1004

HAURIGOT (G.). Miss Krokett. Paris, Lecène et Oudin. In-8, 240 p. illust. 0 fr. 95. [1005

HEULHARD (A.). Entre deux stations. Paris, Lib. illustr. In-18, 303 p. avec grav. 3 fr. 50. [1006

HUE (Fern.). La petite Mionnette. Paris, Lecène et Oudin. In-8, 191 p. illustré. [1007

HUE (Fern.). Les préventions de Suzanne. Paris, Lecène et Oudin. In-8, 95 p. avec grav. 0 fr. 40. [1008

HUE (Fern.). Marthe Bresson, suivie de l'oncle Benoît. Paris, Lecène et Oudin. In-8, 239 p. illust. [1009

HUGO (Victor). Notre-Dame de Paris. Paris, Marpon et Flammarion. In-12, 319 et 375 p. illust. 7 fr. [1010

JULLIOT (F. DE). La contre-allée. Paris, Lib. illustrée. In-18, 325 p. 3 fr. 50. [1011

LACHÈSE (Mlle M.). Josèphe. Paris, Gautier. In-18, 324 p. 3 fr. [1012

LAURIE (André). Les exilés de la terre. Selene-Company limited. Paris, Hetzel Gr. in-8, 410 p. avec 79 dessins. 10 fr. [1013

LAVEDAN (H.). Sire. Paris, Quantin. In-18, 267 p. 3 fr. 50. [1014

LE FAURE (G.) et GRAFFIGNY (H. DE). Aventures extraordinaires d'un savant russe. Première partie : la lune. Paris, Edinger. In-4, VIII-493 p. illust. 3 fr. 50. [1015

LEGOUX (Jules). Les propos d'un bourgeois de Paris. Paris, Ollendorff. In-18, VI-324 p. 3 fr. 50. [1016

LEROY (Ch.). Faits et gestes du sergent Roupoil. Paris, Lib. illust. In-18, 310 p. avec vign. 3 fr. 50. [1017

LEROY (Ch.). Un gendre à l'essai. Paris, Dentu. In-18, 314 p. 3 fr. 50. [1018

Les contes du vieux Japon. Fasc. II. Le moineau qui a la langue coupée. Tokyo et Leipzig, Baldamus. In-8, 20 p. 2 fr. [1019

LOMBARD (J.). L'agonie. Paris, Savine. In-18, 368 p. 3 fr. 50. [1020

LOTI (P.). Œuvres choisies. Madame Chrysanthème. Paris, Guillaume. In-18, 239 p., illustré. 50 fr. [1021

LYS (G. DE). Une idylle à Sedôm. Paris, Dalou. In-18, 202 p. 3 fr. 50. [1022

MALOT (H.). La petite sœur. Paris, Charpentier. In-18, 361 et 404 p. 7 fr. [1023

MALOT (H.). Mondaine. Paris, Charpentier. In-18, 384 p. 3 fr. 50. [1024

MESNIL (Henri DU). Vivent les blondes ! recueil de nouvelles. Paris, Dentu. In-18, 270 p. 3 fr. [1025

MONTEIL (Edg.). Jean le Conquérant. Paris, Marpon et Flammarion. In-4, 429 p., illustré. 10 fr. [1026

MORUS (T.) et BERNARDIN DE SAINT-PIERRE. Voyage à l'île d'Utopie ; suivi de : l'Arcadie. Paris, Delagrave. In-16, 317 p. 1 fr. [1027

MOSSÉ-ITAMAR. La gruerie, mœurs de femmes d'après des documents pris sur le vif. Paris, Union des bibliophiles. In-18, 333 p. 3 fr. 50. [1028

NAUROUZE (J.). Les Bardeur-Carbansane. Histoire d'une famille pendant cent ans. La mission de Philbert. Paris, Colin. In-8, IV-353 p. avec grav. 7 fr. [1029

NAZIM (G.). Les rois du jour : le jockey. Paris, Lib. illustrée. In-18, 312 p. 3 fr. 50. [1030

OSMOND (Cte D'). Reliques et impressions : études, silhouettes et croquis. Paris, Lib. illustrée. In-8, XVI-388 p. 7 fr. 50. [1031

OSWALD (F.). Les maris de Dolorès. Paris, Lib. illustrée. In-18, 318 p. 3 fr. 50. [1032

PAGAT (H.). Le baron Pangorju. Paris, Edinger. In-18, 378 p. 2 fr. [1033

PAILLERON (E.). Amours et haines. Paris, C. Lévy. In-16, 221 p. 5 fr. [1034

PETIBON (L.). Les originaux à Vichy. Paris, Dentu. In-18, 342 p. 3 fr. 50. [1035

PITRAY (Mme DE). Robin des bois. Paris, Hachette. In-18, 273 p. avec 40 vign. 2 fr. 25. [1036

POITEVIN (Mlle M.). Fleur sauvage. Paris, Lecène et Oudin. In-8. 240 p. illustré. 2 fr. [1037

POITEVIN (Mlle M.). Les sept poussins de la Claudine. Paris, Lecène et Oudin. In-8, 144 p. 2 fr. [1038

RIDER-HAGGARD. Découverte des mines du roi Salomon, Paris, Hetzel. In-8, XII-264 p. illustré. 7 fr. [1039

ROUSSEAU (J. J.). Les confessions. Livre VII. Paris, Launette. In-4, 71 p. avec grav. 12 fr. 50. [1040

SERMET (Marie). Au Monténégro. Un pays sous les armes (mœurs d'Orient). Paris, Lib. illustrée. In-18, 296 p. 3 fr. 50. [1041

SIMOND (C.). Cœur de pierre. Paris, Lecène et Oudin. In-8, 95 p. illustré. 0 fr. 40. [1042

SIMOND (C.). L'allumeur de reverbères (Imité de l'anglais de miss Cummins). Paris, Lecène et Oudin. In-8, 237 p. avec grav. 1 fr. 35. [1043

STAR (E.). Les mystères de l'horoscope. Paris, Dentu. In-18, XII-387 p. avec 9 fig. 3 fr. 50. [1044

STOLZ (Mme DE). L'embarras du choix. Paris, Hachette. In-18, 295 p. avec 36 vign. 2 fr. 25. [1045

SUMMER (Mary). Un scandale d'hier, mœurs contemporaines. Paris, Lib. illustrée. In-18, 381 p. 3 fr. 50. [1046

SURVILLE (André). La vieille maison du grand-père. Paris, Hachette. In-16. 299 p. avec 34 grav. 2 fr. 25. [1047

THIERRY (Gilbert-Augustin). La tresse blonde. Paris, Quantin. In-18, 227 p. 3 fr. 50. [1048

TOLSTOÏ (L.). Au Caucase. Trad. par E. Halpérine-Kaminsky. Paris, Perrin. In-18, 217 p. 3 fr. [1049

TOLSTOÏ (L.). Le prince Nekhlioudov. Traduit par E. Halpérine Kaminsky. Paris, Perrin. In-18, 275 p. 3 fr. [1050

ULBACH (L.). Le parrain de Cendrillon. Paris, Hetzel. In-8, 275 p. 7 fr. [1051

VAN BRUYSSEL (E.). Scènes de la vie des champs et des forêts aux États-Unis. Paris, Hetzel. In-8, 244 p. 4 fr. 50. [1052

VERNE (Jules). Deux ans de vacances. Paris, Hetzel. In-8, 480 p., illustré. 9 fr. [1053

VILLIERS DE L'ISLE-ADAM (A. DE). Nouveaux contes cruels. Paris, Libr. illustrée. In-18, 151 p. 2 fr. [1054

WALTER SCOTT. L'antiquaire. Adaptation et réduction à l'usage de la jeunesse, par A. J. Hubert. Tours, Mame, In-8, 359 p. 2 fr. 40. [1055

WALTER SCOTT. Le pirate. Trad. de Robert de Cérisy. Paris, Firmin-Didot. In-4, 610 p., illustré. 10 fr. [1056

WITT (Mme DE), née GUIZOT. Au dessus du lac. Paris, Hachette. In-16, 319 p. avec 41 grav. 2 fr. 25. [1057

WOODS (M. L.). Tragédie de village. Trad. de l'anglais par M. G. P. Paris, Plon et Nourrit. In-18, 285 p. 3 fr. 50. [1058

ZED. Notes et croquis. Mondes parisiens. Paris, Lib. illustrée. In-18, 277 p. 3 fr. 50. [1059

ZÉVACO (Michel). Le boute-charge, physiologie du quartier. Paris, Lib. illustrée. In-18, 281 p. 3 fr. 50. [1060

Théâtre.

MOLIÈRE. Le Tartuffe, ou l'Imposteur. Éd. publiée conformément au texte des grands écrivains de la France, avec une analyse et des notes philologiques et litteraires, par R. Lavigne. Paris, Hachette. In-16, 176 p. 1 fr. [1061

BUET (Ch.). Le prisonnier de Miolans, drame en trois actes et cinq tableaux. Paris, Tresse et Stock. In-18, XVI-94 p. 2 fr. [1062

DUROCHER (L.). Rézinsec et Strophazur. Théâtre lyrico-naturaliste. Paris, Dupret. In-18, 271 p. 3 fr. 50. [1063

Épistolaires. Polygraphes. Mélanges littéraires.

LIGUORI (Saint Alphonse DE). Lettres, trad. de l'italien par le R. P. F. Dumortier. 1re partie. Correspondance générale. T. I. Bruges, Desclée et De Brouwer. In-8, 572 p. [1064

MARTY (l'abbé Henry). Lettres de la Vénérable Mère Emilie de Rodat, fondatrice et première supérieure générale des Religieuses de la Sainte-Famille de Villefranche-de-Rouergue. Paris, Palmé. In-18, XV-595 p. 4 fr. [1065

GODET (Ph.). Souvenirs d'Alsace. Correspondance des demoiselles de Berckheim et de leurs amis, précédée d'un extrait du journal de Mlle Octavie de Berckheim. Neuchâtel, Delachaux et Niestlé. In-12, XIX-325 et 347 p. 6 fr. [1066

JEAN CHRYSOSTOME (saint). Œuvres complètes. Trad. pour la première fois en français sous la direction de M. Jeannin. Tome III. Arras, Sueur-Charruey. In-8, 588 p. [1067

DIDEROT. Opuscules. T. I. Lettres sur les sourds et muets : Essai sur la peinture; paradoxe sur le comédien. Paris, Delagrave. In-18, 361 p. 3 fr. 50. [1068

DIDEROT. Œuvres choisies, précédées d'une introduction par Paul Albert. T. III : Correspondance. Paris, Lib. des bibliophiles. In-16, 316 p. 3 fr. [1069

NAPOLÉON BONAPARTE. Œuvres littéraires, publiées d'après les originaux et les meilleurs textes, avec une introduction par Tancrède de Martel. Tome IV. Paris, Savine. In-18, 579 p. 3 fr. 50. [1070

DAUDET (Alph.). Souvenirs d'un homme de lettres. Paris, Marpon et Flammarion. In-18, 266 p. 3 fr. 50. [1071

BOURGET (P.). Etudes et portraits; portraits d'écrivains; notes d'esthétique; études anglaises; fantaisies. Paris, Lemerre. In-18, II-375 et 379 p. 7 fr. [1072

VEDRENNE (P.). Fauteuils de l'Académie française. 4e série : Etudes biographiques

et littéraires sur les fauteuils de d'Olivet, Vaugelas, Voltaire, Sicard, Cuvier, La Monnoye, Boileau, Bossuet, Condorcet, Destutt de Tracy. Paris, Bloud et Barral. In-8, 541 p., illustré de 10 portraits. 5 fr. [1073

Séance publique annuelle de l'Académie des inscriptions et belles-lettres du 23 novembre 1888, présidée par M. le marquis d'Hervey de Saint-Denys. Paris, Firmin-Didot. In-4, 88 p. [1074

Séance publique annuelle de l'Académie des sciences morales et politiques du 1er décembre 1888, présidée par M. Gréard. Paris, Firmin-Didot. In-4, 115 p. [1075

Critique et histoire littéraire.

Bocchet (Eug.). Précis des littératures étrangères anciennes et modernes. Paris, Hetzel. In-18, IV-327 p. 3 fr. [1076

Puymaigre (Cte de). Les vieux auteurs castillans. Histoire de l'ancienne littérature espagnole. 1re série. Paris, Savine. In-18, XIV-347 p. 3 fr. 50. [1077

Shakspeare. Avec les portraits authentiques et la statue élevée à Paris. Paris, Revue britannique. In-8, 35 p. [1078

Mickiewicz (Lud.). Adam Mickiewicz, sa vie et son œuvre. Paris, Savine. In-18, 383 p. 3 fr. 50. [1079

Finistère (H.). Auguste Brizeux et l'idée bretonne. Paris, Lemerre. In-16, 87 p. 2 fr. [1080

Monselet (Ch.). Mes souvenirs littéraires. Paris, Libr. illustrée. In-18, 286 p. 3 fr. 50. [1081

Le Senne (C.). Le théâtre à Paris. 4e série (septembre 1887-octobre 1888). Paris, Le Soudier. In-18, 651 p. 3 fr. 50. [1082

HISTOIRE

Géographie. Topographie. Ethnographie.

Plançon (A.). Sedan-Bazeilles. Une excursion aux champs de bataille. Paris, Lecène et Oudin. In-8, 95 p. avec grav. 0 fr. 40. [1083

Hennebert (Lt-Col.). Frontières de France. Paris, Lib. illustrée. In-18, VI-317 p., avec pl. et grav. 3 fr. 50. [1084

Quesnoy (Dr F.). L'Algérie. Paris, Jouvet. In-16, VIII-306 p. et grav. 2 fr. 25. [1085

Hatrigot (G.) Le Sénégal. Paris, Lecène et Oudin. In-8, 240 p. 0 fr. 95. [1086

Blaise (P.). Le Congo, histoire, description, mœurs et coutumes. Paris, Lecène et Oudin. In-8, 240 p., illustré. 1 fr. 70. [1087

Hue (Fern.). La Réunion et Madagascar. Paris, Lecène et Oudin. In-8, 239 p. avec grav. 1 fr. 25. [1088

Lanessan (J. L. de). L'Indo-Chine française. Etude politique, économique et administrative sur la Cochinchine, le Cambodge, l'Annam et le Tonkin. Paris, Alcan. In-8, VIII-760 p. et 5 cartes. 15 fr. [1089

Antonini (P.). Au pays de Chine. (Le pays de Chine ; ses habitants, mœurs, usages, institutions; l'œuvre du catholicisme; persécuteurs et martyrs.) Paris, Bloud et Barral. In-8, 301 p. 4 fr. [1090

Hue (Fern.). La Guyane française. Paris, Lecène et Oudin. In-8 carré, 239 p. avec grav. 1 fr. 20. [1091

Wiener (Ch.). Chili et Chiliens. Paris, Cerf. In-8, 388 p. avec grav. 10 fr. [1092

Voyages.

Rubruquis (G. de) et Marco Polo. Deux voyages en Asie au XIIIe siècle. Paris, Delagrave. In-16, 318 p. 1 fr. [1093

Martin (Alph.). Huit jours en Picardie (arrondissement d'Abbeville). Souvenirs de voyage. Fécamp, imp. Durand. In-18, 120 p. [1094

Cons (H.). Le Nord pittoresque de la France. Paris, Lecène et Oudin. In-4, 319 p. et pl. et illustr. 5 fr. [1095

Bonnefont (G.). Deux petits touristes en Algérie. Paris, Bernardin-Béchet. In-18, 251 p. [1096

Hue (Fern.). Voyage à travers nos colonies. Paris, Lecène et Oudin. In-8, 240 p. avec grav. 1 fr. 20. [1097

Hugonnet (L.). Chez les Bulgares. Paris, Savine. In 18, XII-312 p. 3 fr. 50. [1098

Bonvalot (G.). Du Caucase aux Indes à travers le Pamir. Paris, Plon et Nourrit. In-4, XII-459 p., grav. et carte. 20 fr. [1099

Darmesteter (J.). Lettres sur l'Inde. A la frontière afghane. Paris, Lemerre. In-18, XXX-362 p. 3 fr. 50. [1100

Huguet (L.). En colonne. Souvenirs d'Extrême-Orient. Paris, Marpon et Flammarion. Petit in-8, 234 p. illustré. 5 fr. [1101

Greely (A. W.). Dans les glaces arctiques. Relation de l'expédition américaine à la baie de Lady-Franklin (1881-1884). Trad. de l'anglais, par Mme L. Trigant. Paris, Hachette. In-8, VI-582 p. avec 130 grav. et 4 cartes. 15 fr. [1102

Le naufrage de la « Jeannette » dans l'océan Glacial arctique, raconté par les membres de l'expédition. Paris, Dreyfous. In-8, VIII-306 p. et grav. 3 fr. 50. [1103

Cotton (L. de). A travers le Dominion et la Californie. Paris, Retaux-Bray. In-8, 206 p. 5 fr. [1104

Haurigot (G.). Excursion aux Antilles françaises. Paris, Lecène et Oudin. In-8, 239 p. avec grav. 1 fr. 20. [1105

Histoire biblique et ecclésiastique. Missions catholiques.

Halévy (J.). Recherches bibliques. 8e fasc. Versailles, Cerf. In-8, p. 303 à 361. [1106

Westphal (A.). Les sources du Pentateuque, étude de critique et d'histoire. I : le Problème littéraire. Paris, Fischbacher. In-8, xxx-326 p. 5 fr. [1107

Nicolardot (L.). Les sept épreuves de la papauté. Election, patrie, condition, règne, âge, décès des papes. Paris, Dentu. In-18, xxxii-371 p. 3 fr. 50. [1108

Lettre-circulaire du bienheureux Louis-Marie Grignon de Montfort aux amis de la Croix. Nantes, Forest et Grimaud. In-32, 62 p. [1109

Péladan (J.). La décadence latine. Ethopée V. Istar. Paris, Edinger. In-18, xx-493 p. 4 fr. [1110

Lemoigne (R. P. J.). L'évangélisation des hommes à Paris. Paris, Retaux-Bray. In-12, 72 p. 1 fr. [1111

Hagiologie. Ordres religieux. Biographie ecclésiastique.

Vidieu (l'abbé). Saint Denys l'Aréopagite, évêque d'Athènes et de Paris, patron de la France. Paris, Firmin-Didot. In-4, xiv-556 p. illustré. 30 fr. [1112

Tessier (Eug.). Saint Eugène. Le culte de ses reliques à travers les siècles. Paris, Letouzey et Ané. In-8, 396 p. et grav. 6 fr. [1113

Rochemonteix (A. de). La maison de Graule. Etude sur la vie et les œuvres des convers de Cîteaux en Auvergne au moyen âge. Paris, Picard. In-8, 298 p. et pl. 5 fr. [1114

Bertrand (l). La Salette. Avec 18 grav. hors texte. (Le Dauphiné pittoresque et religieux : De Grenoble à Corps et à la Salette ; apparition de la belle dame ; les bergers ; émotion produite par cet événement : l'autorité ecclésiastique ; les pouvoirs civil et judiciaire ; enquête épiscopale ; les miracles ; l'opposition ; affaire d'Ars ; le secret des bergers et Pie IX ; le mandement doctrinal de l'évêque de Grenoble : Donnadieu ; ses pamphlets ; Mlle de Lamerlière ; son procès ; Pèlerinage national de 1872 ; consécration de la basilique et couronnement de la Vierge.) Paris, Bloud et Barral. In-8, xi-526 p. 4 fr. [1115

La béatification du vénérable J. B. de la Salle, fondateur de l'institut des Frères des écoles chrétiennes. Récits et documents. II et III. Paris, imp. Dumoulin. In-8, xvi-530 et 504 p. 12 fr. [1116

Longhaye (R. P. G.). Léon Besnardeau, scolastique de la Compagnie de Jésus (1862-1886). Paris, Retaux-Bray. In-8, 367 p. [1117

Espiney (C. d'). Dom Bosco. Nouv. édit. enrichie d'un grand nombre de faits inédits. Nice, impr. Saint-Pierre. In-8, xviii-509 p. avec portrait. 6 fr. [1118

Alimonda (Mgr). Jean Bosco et son siècle. (Trad. de l'italien). Nice, imp. Saint-Pierre. In-8, 59 p. [1119

Mythologie. Histoire des hérésies.

Ploix (C.). La nature des dieux. Etudes de mythologie gréco-latine. Paris, Bouillon et Vieweg. In-8, iv-478 p. 10 fr. [1120

Kahn (L.). Histoire de la communauté israélite de Paris. Cinquième et dernière partie : les juifs à Paris depuis le vie siècle. Paris, Durlacher. In-18, viii-248 p. et grav. 5 fr. [1121

Arnaud (E.). Histoire des protestants du Vivarais et du Velay, pays de Languedoc, de la Réforme à la Révolution, avec une carte. Vol. II. (Quatrième période : le Désert.) Paris, Grassart. In-8, 477 p. 7 fr. 50. [1122

L'année protestante ou vies des protestants éminents de langue française pour chaque jour de l'année. Neuchâtel, Delachaux et Niestlé. In-12, xi-366 p. 4 fr. [1123

Histoire universelle, ancienne, du moyen âge et contemporaine. Chronologie.

Feyrol (J.). Les Français en Amérique. Canada, Acadie, Louisiane. Paris, Lecène et Oudin. Gr. in-8, 240 p. avec grav. 1 fr. 70. [1124

Doniol (H.). Histoire de la participation de la France à l'établissement des Etats-Unis d'Amérique. Correspondance diplomatique et documents. Tome III. Paris, Picard. In-4, x-872 p. 20 avec grav. 25 fr. [1125

Histoire de la civilisation.

(*Mœurs, coutumes, etc.*)

Le Bon (G.). Les premières civilisations. Paris, Marpon et Flammarion. In-4, 824 p. illustré. 10 fr. [1126

Bertin (Horace). Les Marseillais, mœurs et paysages. Paris, Lemerre. In-18, 247 p. 3 fr. 50. [1127

Davin (Alb.). Noirs et jaunes. Paysages, cérémonies, traités. Paris, Perrin. In-16, xiv-354 p. avec grav. 4 fr. [1128

Questions du jour.

Bourde (Paul). Trop de lois, trop de fonctions. Les abus dans la marine. Lettres adressées au Temps. Paris, C. Lévy. In-18, iv-294 p. 3 fr. 50. [1129

Chirac (A.). Les brigandages historiques. L'agiotage sous la troisième république (1870-1887). T. Ier. Paris, Savine. In-18, viii-364 p. 3 fr. [1130

Gilly (Numa). Mes dossiers. Avec une préface d'Auguste Chirac et une introduction d'Elie Peyron. Paris, Savine. In-18, cxviii-215 p. 3 fr. 50. [1131

Ce que peut coûter aujourd'hui à un pauvre curé un presbytère qui masque la mai-

son d'un riche instituteur. Albi, Amalric. In-8, 80 p. [1132

Les devoirs des maires en cas de mobilisation générale. Paris, P. Dupont. In-18, II-101 p. 2 fr. [1133

Piège au nord ; la germanisation de la Belgique ; l'Allemagne et la France en présence. Paris, Dentu. In-18, 96 p. 1 fr. 50. [1134

Histoire de France.

1. *Histoire politique générale.*

NOUS (A.). France! petite histoire de la patrie. Paris, Lecène et Oudin. Gr. in-8, 157 p. avec grav. et pl. 1 fr. 10. [1135

MOUSSAC DE SÉGUR (M. C. DE). Histoire de France racontée à mes enfants. Paris, Bloud et Barral. In-8, III-542 p. 6 fr. 50. [1136

FAVÉ (le Gal). L'empire des Francs depuis sa fondation jusqu'à son démembrement Paris, Thorin. In-8, 724 p. 15 fr. [1137

THIERRY (Augustin). Récits des temps mérovingiens. Nouv. édit. Paris, Lecène et Oudin. In-4, 320 p., illustré. 5 fr. [1138

SERESIA (Alfred). L'Eglise et l'Etat, sous les rois francs, au VIe siècle. Gand, J. Vuylsteke. In-12, 153 p. et dessins. 1 fr. 50. [1139

ZELLER (B.). Charles VIII : la guerre folle; le mariage breton (1485-1491). Paris, Hachette. In-16, 192 p. illust. 0 fr. 50. [1140

HANOTAUX (G.). Recueil des instructions données aux ambassadeurs et ministres de France depuis les traités de Westphalie jusqu'à la Révolution française. Rome. T. Ier (1648-1687). Paris, Alcan. In-8, CXII-375 p. 20 fr. [1141

FARGES (Louis). Recueil des instructions données aux ambassadeurs et ministres de France depuis le traité de Westphalie jusqu'à la Révolution française. Pologne. Paris, Alcan. In-8, LXXXII-348 et 376 p. 30 fr. [1142

CLERCQ (Jules DE). Recueil des traités de France. Tome XVI. Tables générales (1713-1885) : 1° Table par ordre chronologique ; 2° table par ordre alphabétique des puissances ; 3° table alphabétique des lieux de signature des principaux traités ; 4° table par ordre alphabétique des matières. Paris, Pedone-Lauriel. In-8. VIII-620 p. 25 fr. [1143

MICHELET (J.). Œuvres. Histoire de la Révolution. Tome VIII. Paris, Lemerre. In-12, 435 p. 6 fr. [1144

HÉRICAULT (C. D'). La France révolutionnaire. Paris, Perrin. In-8, XL-756 p. illustr. 10 fr. [1145

Annales du Sénat. Débats parlementaires. Session ordinaire de 1888. T. XXI (du 10 janvier au 4 avril 1888). Paris, imp. des journaux officiels. In-4, 694 p. [1146

Annales de la Chambre des députés. Quatrième législature. Débats parlementaires. Session ordinaire de 1888. T. III (du 19 avril au 18 juillet 1888). Paris, imp. des journaux officiels. In-4, 1,159 p. [1147

2. *Histoire civile et militaire.*

LANGLOIS (Ch. V.). Textes relatifs à l'histoire du Parlement depuis les origines jusqu'en 1314. Paris, Picard. In-8, XXXVI-218 p. 6 fr. 50. [1148

Collection des ordonnances des rois de France. Catalogue des actes de François Ier. Tome II (janvier 1531-31 décembre 1534). Paris, Imp. nationale. In-4, 768 p. 10 fr. [1149

BABEAU (Alb.). La vie militaire sous l'ancien régime. I : les soldats. Paris, Firmin-Didot. In-8, VIII-389 p. 6 fr. [1150

La vérité sur la campagne de 1815. Limoges et Paris, Charles-Lavauzelle. In-8, 84 p. et carte. 2 fr. [1151

MARCHAL (G.). La France moderne. La guerre de Crimée. Paris, Firmin-Didot. In-8, XI-368 p. illust. 8 fr. [1152

GAUDELETTE. Histoire de la guerre en Bourgogne. Paris, Lecène et Oudin. In-8, 159 p. et pl. 1 fr. 10. [1153

DESCHAUMES (Ed.). La France moderne. La retraite infernale (armée de la Loire, 1870-1871). Paris, Firmin-Didot. In-8, 363 p. illust. 8 fr. [1154

CAMÔ (général). Guerre franco-allemande. Deuxième armée de la Loire. Rectification d'erreurs et d'omissions faites par divers écrivains militaires et autres. Paris, Dentu. In-8, 15 p. [1155

Historique du 69e régiment d'infanterie. Limoges et Paris, Charles-Lavauzelle. In-32, 128 p. 0 fr. 30. [1156

DARIER-CHATELAIN (L.). Historique du 3e régiment de tirailleurs algériens. Constantine, Heim. In-8, VIII-58[illegible] p. [1157

DÉTROYAT (L.). Notes sur l'organisation générale civile et militaire de l'Indo-Chine. Paris, Challamel. In-8, 48 p. 1 fr. 50. [1158

3. *Histoire provinciale.*

BONNARDOT (Fr.). Histoire générale de Paris. Registres des délibérations du bureau de la ville de Paris. T. IV. Paris, Champion (1552-1558). In-4, XLIV-621 p. 30 fr. [1159

CRAMAIL (Alf.). Le château de Ruel et ses jardins sous le cardinal de Richelieu et sous la duchesse d'Aiguillon. Fontainebleau, imp. Bourges. In-4, 85 p. et 7 pl. 10 fr. [1160

FINOT (Ed.). Port-Royal et Magny. Fondation de l'abbaye; la Réforme; les solitaires ; les petites écoles; le jansénisme; l'Augustinus; les cinq propositions; le formulaire; destruction du monastère; les ruines; les corps et les tombes de Magny. Paris, Chamerot. In-8, XIV-384 p. avec 2 plans. 5 fr. [1161

GUILMOTO (G.). Etude sur les droits de la navigation de la Seine de Paris à la Roche-Guyon du XIe au XVIIIe siècle.

Paris, Picard. In-8, IX-143 p. 4 fr. [1162

DELAFORGE (abbé E.). Seine-et-Marne au tribunal révolutionnaire (1793-1794). Melun, imp. Drosne. In-8, 12 p. [1163

PÉCHEUR (l'abbé). Annales du diocèse de Soissons. Tome VII. Soissons, Fossé d'Arcosse. In-8, VI-540 p. 9 fr. [1164

PIETTE (Am.). Cartulaire de l'abbaye de Saint-Michel en Thiérache. Vervins, imp. du Journal de Vervins. In-4, 128 p. [1165

HAIGNERÉ (l'abbé D.). Les chartes de Saint-Bertin, d'après le grand cartulaire de dom Charles-Joseph Dewitte, dernier archiviste de ce monastère, publiées ou analysées avec un grand nombre d'extraits textuels. T. II, 1er fasc. Saint-Omer, imp. d'Homont. In-4, 208 p. 6 fr. [1166

Souvenirs de la Flandre wallonne. Recherches historiques et choix de documents relatifs à Douai et aux anciennes provinces du nord de la France. 2e série. T. VII. Paris, Claudin. In-8, 197 p. 6 fr. [1167

BARTHÉLEMY (Ed. DE). Histoire de la ville de Châlons-sur-Marne et de ses institutions depuis son origine jusqu'en 1848. 2e éd. revue. Châlons-sur-Marne, Le Roy. In-8, XVIII-494 p. et plan. 8 fr. [1168

JOIGNEAUX (P.). Monographie de la commune de Ruffey-les-Beaune (Côte-d'Or). Paris, Ve Rougemont. In-18, VIII-196 p. 3 fr. [1169

BÉRARD (A.). Les vieilles abbayes du Bugey. I : l'abbaye d'Ambronay. Bourg, Authier. In-8, 170 p. et pl. [1170

BONOT (P.). Le Forez pendant la Révolution. Collection de documents rares ou inédits relatifs à cette province de 1789 à 1800. 2e série. Lyon, Brun. In-4, p. 81 à 164. [1171

BRAVARD (J.). Une commune et une paroisse en Auvergne aujourd'hui et avant 1789 : Isserteaux et les communes environnantes, avec documents copiés textuellement et suivis d'explications. Clermont-Ferrand, imp. Richet et Standachar. In-8, 215 p. et carte. [1172

CHEVALIER (Jules). Essai historique sur l'église et la ville de Die. T. I (depuis les origines jusqu'à l'année 1276). Montélimar, imp. Bourron. In-8, XII-500 p. et grav. 6 fr. [1173

Documents historiques sur les origines de la révolution dauphinoise de 1788, publiés à l'occasion des fêtes du centenaire. Grenoble, imp. Breynat. In-8, XIV-111 p. [1174

Centenaire de 1788. La Révolution française en Dauphiné. Documents recueillis par les membres de l'enseignement primaire des trois départements du Dauphiné. Grenoble, Drevet. In-8, 18 p. [1175

IBARRART (H. D'). Les cahiers de Marseille aux états généraux de 1789, étude analytique. Paris, imp. Mersch. In-8, 23 p. [1176

DOUAIS (abbé C.). Documents pontificaux sur l'évêché de Couserans (1425-1619). Paris, Picard. In-8, 37 p. 2 fr. [1177

BOURGEOIS (H.). La nouvelle église paroissiale de Lourdes (Hautes-Pyrénées), sa légende et son histoire. Chartres, imp. Garnier. In-4, 45 p. [1178

GAUBIN (abbé J.). La Devèze. Histoire religieuse. Notice sur les églises paroissiales de Saint-Laurent de Theus et de Saint-Jean de Tieste. Auch, imp. Foix. In-8, 50 p. [1179

Archives historiques du Poitou. XVIII. Poitiers, imp. Oudin. In-8, 629 p. avec fig. et 3 pl. 12 fr. [1180

WALLON (Henri). Les représentants du peuple en mission et la justice révolutionnaire dans les départements en l'an II (1793-1794). T. Ier : la Vendée. Paris, Hachette. In-8, IX-488 p. 7 fr. 50. [1181

CARRÉ DE BUSSEROLLE (J. X.). Curieuse histoire d'un procureur de la commune de Tours (1793-1796). Tours, Suppligeon. In-8, 80 p. [1182

JOUBERT (André). Histoire de la baronnie de Craon de 1382 à 1626, d'après les archives inédites du chartrier de Thouars (fonds Craon). Paris, Lechevalier. In-8, VIII-600 p. 5 fr. [1183

DES MURS (O.). Ephémérides du château et de la ville de Nogent-le-Rotrou sous les principaux seigneurs de cette baronnie. Nogent-le-Rotrou, Hamard. In-8, 248 p. et pl. 6 fr. [1184

HUET (l'abbé L.). Histoire de l'hôpital Saint-Louis de Caen. Caen, Ve Domin. In-8, 63 p. [1185

FOURNIER (L. A.). Histoire du canton de Thiberville. Bernay, J. et A. Lefèvre. In-8, 102 p. [1186

Histoire étrangère.

NAMÈCHE (Mgr). Cours d'histoire nationale. 5e partie : Période espagnole. T. XXII. Louvain, Charles Fonteyn. In-8, 452 p. 4 fr. [1187

MEYER (C.-F.). George Jenatsch. Épisode de l'histoire de la ligue grisonne. Trad. de l'allemand, par Ed. Porret. Lausanne, F. Payot. In-12, 308 p. 3 fr. [1188

KOHN-ABREST (F.). Vienne sous François-Joseph Ier (Quarante ans de règne, 1848-1888). Paris, Ducher. In-8, 630 p. 7 fr. [1189

COSTA DE BEAUREGARD (Mis). Prologue d'un règne. La jeunesse du roi Charles-Albert. Paris, Plon et Nourrit. In-8, VIII-373 p. et portrait. 7 fr. 50. [1190

MOREL-FATIO (Alf.). Études sur l'Espagne (1re série : I, Comment la France a connu et compris l'Espagne depuis le moyen âge jusqu'à nos jours. II, Recherches sur Lazarille de Tormes. III, l'Histoire dans Ruy-Blas). Paris, Bouil-

lon et Vieweg. In-8, XI-246 p. 3 fr. 50. [1191

MERCIER (Ern.). Histoire de l'Afrique septentrionale (Berbérie) depuis les temps les plus reculés jusqu'à la conquête française (1830). T. II. Paris, Leroux. In-8, 481 p. 8 fr. [1192

LE CHARTIER (H.) et PELLERIN (G.). Madagascar depuis sa découverte jusqu'à nos jours. Paris, Jouvet. In-16, 383 p., grav. et cartes. 2 fr. 25. [1193

LÉAL (F. A.). La république dominicaine. Paris, imp. Beillet. In-8, 80 p. [1194

Mélanges & Mémoires historiques.

ROBERTET (G.). Les Robertet au XVIe siècle. Registre de Florimond Robertet. Catalogue d'actes royaux du règne de François Ier (15 octobre 1524-18 août 1525). Paris, Firmin-Didot. In-8, XXXI-105 p. 6 fr. [1195

DUSSIEUX (L.). Les grands marins du règne de Louis XIV, notices historiques. Paris, lib. Lecoffre. In-8, XII-364 p. 3 fr. 50. [1196

SAINT-SIMON. Écrits inédits publiés sur les manuscrits conservés au dépôt des affaires étrangères, par M. P. Faugère. T. VII. Notes sur tous les duchés-pairies, comtés-pairies et duchés vérifiés depuis 1500 jusqu'en 1730. Paris, Hachette. In-8, XVI-400 p. 7 fr. 50. [1197

JACQUES (l'abbé V.). Cérutti et le salon de la duchesse de Brancas à Fléville (1778-1784). Nancy, imp. Berger-Levrault. In-8, 53 p. [1198

PIERRON (Général). Comment s'est formé le génie militaire de Napoléon Ier ? Paris, Baudoin. In-8, 39 p. [1199

IMBERT DE SAINT-AMAND. La cour de l'impératrice Joséphine. Paris, Dentu. In-4, 604 p. avec grav. 30 fr. [1200

LESCURE (M. DE). Les deux Frances. Histoire d'un siècle (1789-1889), récits d'une aïeule centenaire à ses petits-enfants. Paris, Ducrocq. Gr. in-8, XII-557 p., illustré. 15 fr. [1201

Mémoires de la Société d'archéologie, littérature, sciences et arts des arrondissements d'Avranches et de Mortain. T. IX. Avranches, imp. Gibert. In-8, 359 p. [1202

Mémoires de l'Académie des sciences, inscriptions et belles-lettres de Toulouse. 8e série. T. X. Toulouse, imp. Douladoure-Privat. In-8, XV-558 p. et pl. [1203

Répertoire des travaux historiques, contenant l'analyse des publications faites en France et à l'étranger sur l'histoire, les monuments et la langue de la France pendant l'année 1883. T. III. Supplément; index. Paris, Hachette. In-8, 1003 p. à 1491. 3 fr. 50. [1204

TELLER (A.). Esquisses de la vie militaire en France. Souvenirs de Saint-Cyr. Limoges et Paris, Charles-Lavauzelle. In-18, 288 p. 3 fr. 50. [1205

CIGNEROL (E.). Notes d'un bordachien (souvenirs d'école navale). Paris, Lib. illustrée. In-18, 309 p., illustré. 3 fr. 50. [1206

Antiquités. Archéologie. Numismatique. Épigraphie.

RAYET (O). Études d'archéologie et d'art, réunies et publiées avec une notice biographique sur l'auteur, par S. Reinach. Paris, Firmin-Didot. In-8, XVI-466 p. avec 5 photogr. et 112 grav. 10 fr. [1207

REINACH (S.). Voyage archéologique en Grèce et en Asie Mineure sous la direction de M. Philippe Le Bas, de l'Institut (1842-1844. Planches de topographie, de sculpture et d'architecture gravées d'après les dessins d'E. Landon, publiées et commentées. Paris, Firmin-Didot. In-4, XXIV-167 p. et 290 p. 30 fr. [1208

LECOINTRE-DUPONT. L'hypogée des dunes de Poitiers. Lettre à M. le commandeur de Rossi. Poitiers, imp. Oudin. In-8, 52 p. et pl. [1209

ROMAN (J.). Répertoire archéologique du département des Hautes-Alpes. Paris, Imp. nationale. In-4, XVI-235 p. 10 fr. [1210

BOUTILLIER (l'abbé). Le trésor de la cathédrale de Nevers : anciens inventaires de ses livres, de ses joyaux et de ses ornements. Nevers, imp. Vallière. In-8, 73 p. 2 fr. 50. [1211

ROHAULT DE FLEURY (C.). La messe, études archéologiques sur ses monuments. Vol. V. Paris, imp. réunies. In-4, 208 p. et 95 pl. 25 fr. [1212

DAUX (abbé C.). Les chapitres cathédraux de France : notices, costumes, sceaux, armoiries. Paris, Roger et Chernoviz. In-8, VI-201 p. 2 fr. 50. [1213

BAPST (G.). Histoire des joyaux de la couronne de France, d'après des documents inédits. Paris, Hachette. In-8, III-727 p., avec 50 grav. 30 fr. [1214

SEIGNEUR (Maurice DU). Liste des principaux monuments de Paris, avec l'historique de leur construction, les noms de leurs architectes et les dates auxquelles ils ont été construits. Pour servir à la rédaction des inscriptions à placer sur les monuments les plus remarquables. Paris, imp. Chaix. In-8, 102 p. [1215

SENART (É.). Notes d'épigraphie indienne. I. Paris, Leroux. In-8, 53 p. et 3 pl. [1216

Noblesse & Chevalerie.

MAGNY (L. DE). Archives de la noblesse. Nobiliaire universel de France. Recueil général des généalogies historiques des maisons nobles de l'Europe. T. XIX (1888). Paris, Chaix. In-4, 219 p. avec grav. [1217

Biographie.

DESJARDINS (Abel). Vie de Jeanne d'Arc.

Paris, Firmin-Didot. In-8, 308 p., illustré. 4 fr. [1218

Thoumas (le Gal). Les trois Colbert. Nancy et Paris, Berger-Levrault. In-8, 208 p. et 3 portraits. [1219

Rivière (J.). Trois grands capitaines. Paris, Lecène et Oudin. In-32, 63 p. 0 fr. 25. [1220

Prost (J. C. Alf.). Le marquis de Jouffroy d'Abbans, inventeur de l'application de la vapeur à la navigation. Paris, Leroux. In-8, 325 p. 6 fr. [1221

Biographies du XIXe siècle (Paul Ier, empereur de Russie, R. P. Milleriot, Drouyn de Lhuys, marquis de Jouffroy, Sainte-Beuve, amiral Courbet, William Pitt). Paris, Bloud et Barral. In-8, 317 p. et portraits. 3 fr. [1222

Biographies du XIXe siècle (August. Thierry, baron de Stein, R. P. Gratry, Fouché, Abd-el-Kader, Gaillard, général de Brauer, amiral Dumont-d'Urville). Paris, Bloud et Barral. In-8, 339 p. et portraits. 3 fr. [1223

Biographies du XIXe siècle (général de Pimodan, Victor-Emmanuel II, duc de Morny, H. Perreyve, général de Ségur, A. de Tocqueville, Alexandre Ier, empereur de Russie). Paris, Bloud et Barral. In-8, 307 p. et portraits. 3 fr. [1224

Monselet (Ch.). De A à Z, portraits contemporains (François Arago, Alfred Assolant, Théodore Barrière, Hect. Berlioz, Max. du Camp, Philar. Chasles, Carnot, Armand Carrel, Gub. de Chénier, Benj. Constant, Alex. Dumas fils, Jules Favre, Gust. Flaubert, l'abbé Galiani, Th. Gautier, Victor Hugo, A. de Lamartine, John Lemoinne, Edouard Manet, Prosper Mérimée, Alf. de Musset, Pie IX, Edgar Quinet, Mme de Rémusat, Sainte-Beuve, Victorien Sardou, Louis Veuillot, Voltaire). Paris, Charpentier. In-18, VII-335 p. 3 fr. 50. [1225

Castellane (Mis de). Essai de psychologie politique. Les hommes d'État français du XIXe siècle : Talleyrand, Falloux, Thiers, Rouher, Gambetta. Paris, Nouvelle Revue. In-8, VI-447 p. 6 fr. [1226

Corréard (F.). Michelet. Paris, Lecène et Oudin. In-8, 239 p. avec grav. 1 fr. 50. [1227

Julien (F.). L'amiral Courbet, d'après ses lettres. Paris, Palmé. In-18, II-319 p. 3 fr. 50. [1228

Prost (Aug.). Notice sur M. P. Ch. Robert, ancien intendant général, membre de l'Institut et de la Société nationale des antiquaires de France. Nogent-le-Rotrou, imp. Daupeley-Gouverneur. In-8, 36 p. [1229

Rennell Rodd. Frédéric III : le prince héritier, l'empereur, esquisse biographique dédiée à sa mémoire. Paris, Ollendorff. In-18, VIII-291 p. 3 fr. 50. [1230

Kertanguy (E. de). M. Alfred de Courcy, né le 9 novembre 1716 à Brest, mort le 18 octobre 1888 au château de Boiscorbon (biographie). Paris, Chaix. In-18, 16 p. [1231

Quirielle (R. de). Notice biographique et bibliographique sur le comte Georges de Soultrait. Moulins, imp. Auclaire. In-8, 18 p. [1232

Boyer (H.). Louis Lacombe et son œuvre. Paris, Maquet. In-8, 58 p. 2 fr. [1233

Nonus (S. A.). Quelques fils de leurs œuvres, études biographiques. Paris, Lecène et Oudin. In-8, 143 p. et portraits. 0 fr. 50. [1234

Histoire de l'imprimerie. Bibliographie. Archives.

Omont (H.). Inventaire des manuscrits de la bibliothèque de Cujas (1590). Bar-le-Duc, imp. Contant-Laguerre. In-8, 12 p. [1235

Bibliographie nationale (de Belgique). Dictionnaire des écrivains belges et catalogue de leurs publications (1830-1880). T. II, 2e liv. (Galesloot-Gyr). Bruxelles, P. Weissenbruch. In-8, p. 97-192. 2 fr. 50. [1236

Lasteyrie (R. de) et Lefèvre-Pontalis (Eug.). Bibliographie générale des travaux historiques et archéologiques publiés par les sociétés savantes de la France. T. Ier (Ain-Gironde). Paris, Hachette. In-4, XII-711 p. 16 fr. [1237

Lorenz (Otto). Catalogue général de la librairie française depuis 1840. T. XI (table des matières des t. IX-X). Paris, O. Lorenz. In-8, 636 p. 30 fr. [1238

Briquet (C.-M.). Papiers et filigranes des archives de Gênes (1154 à 1700). Genève, H. Georg. In-8, 130 p. et 76 p. 15 fr. [1239

Cadier (Léon). Les archives d'Aragon et de Navarre. Nogent-le-Rotrou, imp. Daupeley-Gouverneur. In-8, 46 p. [1240

Rott (Edouard). Inventaire sommaire des documents relatifs à l'histoire de Suisse, conservés dans les archives et bibliothèques de Paris. IIIe partie (1648 à 1684). Genève, H. Georg. In-8, XIII-824 p. 20 fr. [1241

Inventaire sommaire des anciennes archives de la maison de La Poype-Serrières, dressé postérieurement à 1741 par François de La Poype, comte de Serrières, publié d'après les manuscrits originaux, entièrement inédits. Grenoble, Drevet. In-4, XII-245 p. 25 fr. [1242

SOMMAIRES DES RECUEILS PÉRIODIQUES

PÉRIODIQUES FRANÇAIS

ANNALES BOURBONNAISES

Janvier. R. de Quirielle : Estat des gentilshommes de la province de Bourbonnais qui doivent marcher au ban convoqué pour 1690. — E. Delaigue : La montagne bourbonnaise ; Cusset et les Grivats. — R. de Givreuil : Blaise de Vigenère. — Fr. Pérot : A propos d'une inscription trouvée sur le coteau de Sainte-Catherine près Moulins. — Curiosités du vieux Moulins ; la couronne de Jacquemart.

ANNALES DE BRETAGNE

Janvier. Comte d'Avenel : René Le Pays. — A. Dupuy : L'administration municipale en Bretagne au XVIIIe siècle (suite) ; les impôts et les charges publiques. — Art. de la Borderie : Le cartulaire de Landevennec. — A. Dupuy : L'enseignement supérieur en Bretagne avant et après la Révolution.

ANNALES DE L'ÉCOLE LIBRE DES SCIENCES POLITIQUES

Janvier. R. de Laboulaye : Une enquête anglaise sur la publication des débats du parlement. — H. Ostrogorski : De l'organisation des partis politiques aux États-Unis (fin). — Caraven : A propos de l'alcoolisme et des projets de réforme de l'impôt des boissons. — Max Leclerc : La vie municipale en Prusse ; Bonn. — J. Flach : Le gouvernement local de l'Irlande de 1830 à 1886. — L. Bassereau : Les premières conquêtes de Mohammed-Ali au Soudan. — F. Auburtin : La Révolution française d'après un nouvel historien (M. Sorel). — E. Boutmy : La réforme de l'administration locale en Angleterre.

ANNALES DE L'EST

Janvier. X. Mossmann : Une question de banlieue entre deux communes d'Alsace. — Ch. Diehl : Les sujets de genre dans l'archéologie classique ; leçon d'ouverture du cours d'archéologie. — A. Fournier : Notes sur Gérardmer et les noms en *mer* et *maix* donnés aux lacs vosgiens. — V. Basch : Wilhelm Scherer et la philologie allemande (fin).

ANNALES DE PHILOSOPHIE CHRÉTIENNE

Décembre. A. Farges : La mort et les réviviscences. — F. Duquesnoy : Quelques démonstrations du fait et de la distinction de l'âme et du corps. — Comte de Charencey : Pensées et maximes diverses. — Abbé de Broglie : La notion du vide et la question de sa possibilité. — *Janvier.* Domet de Vorges : La causalité divine. — Abbé de Broglie : La vraie religion, sa définition, les conditions de son existence et ses caractères distinctifs. — C. Charaux : De l'idéal dans la vie des nations. — J. Bulliot : L'unité des forces physiques. — L. Crouslé : De l'esprit religieux et de l'esprit philosophique au commencement du XIXe siècle.

ANNALES DU MIDI

Janvier. Paul Meyer : La langue romane du midi de la France et ses différents noms. — L. Delisle : Un grand amateur français du XVIIe siècle ; Fabri de Peiresc. — Ph. Tamizey de Larroque : Le testament de Peiresc. — Un épisode inconnu de l'histoire des Wisigoths. — Un prétendu évêque de Dax au XVIIe siècle.

ASSOCIATION CATHOLIQUE

Janvier. La Tour du Pin-Chambly : Le parlementarisme, voilà l'ennemi. — Ségur-Lamoignon : Le jubilé Vogelsang. — G. Ardant : Centenaire de 1789, l'agriculture. — L. Milcent : Centenaire de 1789, le commerce. — L'action sociale des catholiques en Italie.

ASTRONOMIE

Janvier. C. Flammarion : Annuaire astronomique pour 1889. — V. Schiaparelli : Sur la planète Mars. — Terby : Mur rectiligne traversant un cirque lunaire.

BULLETIN DE LA DIANA

Juillet-Décembre. Inauguration de la statue de V. de Laprade à Montbrison (12 juin 1888). — Hommages poétiques à V. de Laprade.

BULLETIN DE LA SOCIÉTÉ GÉNÉRALE DES PRISONS

Janvier. J. Lacointa : L'abbé Crozes. — Bérenger : La récidive et la réforme des prisons au Sénat. — L. Brueyre : Rapport au conseil supérieur de l'assistance publique sur le projet présenté par le gouvernement. — Projet de loi sur la protection des enfants. — Dr A. Voisin : L'emprisonnement cellulaire en Belgique (suite).

BULLETIN DU BIBLIOPHILE

Octobre-Décembre. Ph. Tamizey de Larroque : Lettres inédites de François Luillier à Peiresc. — Léon-G. Pélissier : A travers les papiers de Huet ; documents littéraires inédits. — Baron Ernouf : Une

lettre inédite de Benjamin Constant. — Ern. Boysse : Le père Bourdon. — Em. Du Boys : L'abbé Grégoire et la destruction des patois. — G. Duplessis : Les aquarelles de Jules Jacquemart pour l'histoire artistique de la porcelaine. — Baron Ernouf : Barthélemy (le P. Pierre de Saint-Louis) et son poème de la *Magdelaine*. — Les documents publiés sur le château de Chenonceaux (abbé Chevalier et A. Galitzin).

BULLETIN MONUMENTAL

Juillet-Octobre. L. Courajod : La collection Durand et ses séries du moyen âge et de la Renaissance au Musée du Louvre. — L. Duhamel : Le tombeau de Benoît XII à la métropole d'Avignon. — A. Storelli : Le château de la Sourdière (Loire-et-Cher) et ses propriétaires. — Abbé Chevallier : Carrelage du XIIIe siècle trouvé à Reims en 1888. — J. de Laurière : Note sur deux reliquaires de consécration d'autels. — Le congrès belge d'histoire et d'archéologie à Charleroi. — Eug. de Beaurepaire : Les devises horaires du château de Torigny. — Le congrès archéologique de Dax et de Bayonne.

CORRESPONDANT

10 Janvier. Fr. Carry : La lutte actuelle entre le Vatican et le Quirinal. — H. Delorme : Vie de Mgr Darboy. — S. Luce : Louis XI et les chiens de guet du Mont Saint-Michel. — P. Thureau-Dangin : Bugeaud et Abd-el-Kader. — Ch. Demay : Colons allemands et anglais dans l'Afrique orientale. — G. Maugras : Les diamants de la couronne. — Reynier : Les baccalauréats ; programmes et modes d'examen. — *25*. M. Dronsart : Le prince de Galles, sa jeunesse, ses voyages, ses discours. — Ch. de Canvry : Un saint à la cour de Louis XV ; le duc Louis d'Orléans. — An. Langlois : O'Connell d'après sa correspondance inédite. — A. de Lapparent : Le rôle de l'eau dans l'écorce du globe. — R. Doumic : Trois ambassadeurs français à Londres au XVIe siècle. — H. de Gaillard : L'amiral Courbet d'après ses lettres. — V. Fournel : Les œuvres et les hommes.

DÉCADENT

1er Janvier. An. Baju : Psychologie naturaliste. — L. Tailhade : Noël triste. — Ern. Raynaud : Les frères de Goncourt. — L. Villatte : Le naturalisme hué au Sénat. — *15*. An. Baju : Le général Boulanger et la littérature. — L. Tailhade : Una voce poco la. — L. Villatte : M. Pillard d'Arkaï.

ÉTUDES RELIGIEUSES, PHILOSOPHIQUES, HISTORIQUES ET LITTÉRAIRES

Janvier. H. Martin : Le centenaire de 1789. — E. Cornut : Les romans cléricaux de M. Ferdinand Fabre. — J. de Bonniot : Le P. Grou chez M. Cousin (fin). — G. Desjardins : La régale autrefois et aujourd'hui. — B. Gaudeau : Histoire du *ratio studiorum* de la compagnie de Jésus d'après des documents récemment publiés. — E. Coubé : Au pays des Castes ; voyage à la côte de la Pêcherie.

FRANCE JUDICIAIRE

Décembre. A. Boulet : Du retrait litigieux. — Ch. Constant : Les actes de haute police politique devant les tribunaux. — *Janvier*. Colmet de Santerre : Eloge des licenciés en droit. — Ch. Constant : Le congrès international de droit commercial à Bruxelles ; compte rendu. — Jules Liégeois : Des expertises médico-légales en matière d'hypnotisme ; recherche de l'auteur d'une suggestion criminelle.

GAZETTE ARCHÉOLOGIQUE

Nos 11-12. J. N. Svoronos : Ulysse chez les Arcadiens et la télégonie d'Eugammon, à propos des types monétaires de la ville de Mantinée. — J. Six : Vases polychromes sur fond noir de la période archaïque (fin). — Maurice Prou : Inscriptions carolingiennes des cryptes de Saint-Germain d'Auxerre. — G. Duplessis : Reliure italienne du XVe siècle en argent niellée. — E. Babelon : Figures d'applique en bronze du cabinet des médailles. — Em. Molinier : Le calice de l'abbé Pélage au musée du Louvre. — A. Heiss : Plat celtibérien en terre cuite découvert à Ségovie.

GAZETTE DES BEAUX-ARTS

Janvier. Paul Mantz : Watteau. — Bon R. Portalis : La gravure en couleurs (suite). — Em. Molinier : Le trésor de Saint-Marc de Venise (fin). — André Michel : La décoration de l'Hôtel de Ville de Paris. — S. Reinach : Courrier de l'art antique.

JOURNAL DES ÉCONOMISTES

Janvier. G. de Molinari : L'année 1888. — A. Raffalovich : Les marchés de Londres, de Paris et de Berlin en 1888. — M. Lacombe : Le budget de 1889 et les difficultés financières. — Courcelle Seneuil : Note sur l'enseignement de la morale en France. — Maurice Block : Revue des principales publications de l'étranger. — A. Duponchel : Le canal de Panama. — Mlle S. Raffalovich : L'interprétation économique de l'histoire.

JOURNAL DES SCIENCES MILITAIRES

Décembre. Les délimitations de frontières avec la Chine (suite). — Le combat de la cavalerie contre l'infanterie. — Les régiments régionaux et les bataillons de chasseurs. — Le cheval d'artillerie. — Méthode générale de tir de l'artillerie de campagne. — Observations sur les règlements de manœuvres de l'artillerie. — Tactique des feux et méthodes de tir de l'infanterie française (suite). — L. Hennet :

Les écoles militaires sous l'ancien régime (suite). — *Janvier*. Gal Lewal : Tactique des ravitaillements. — Saint-Cyr et Saumur. — L'action des cadres en matière d'éducation militaire. — Les divisions de réserve. — Du service des patrouilles en Allemagne.

LIVRE

Janvier. O. Uzanne et Alb. Robida : Contes pour les bibliophiles; un almanach des muses de 1789. — R. de Pontavice de Heussey : George Eliot ; la femme ; le romancier, le poète.

NATURE

1er Décembre. E. Rivière : Sur quelques grottes des Alpes-Maritimes. — Filets pare-torpilles de la marine française. — La propulsion aérienne des navires. — Eclair en boule observé à Montivilliers en 1720. — G. Tissandier : Les mines de lignite de Dixmont (Yonne). — M. de Nansouty : Les écluses géantes du canal de Panama. — A. Londe : Les inventeurs de la photographie. — *8*. G. Tissandier : Les éclairs et leur reproduction par la photographie. — Eclipse de soleil du 1er janvier 1889. — Sommeil léthargique chez une hirondelle. — La hauteur des vagues et leur vitesse. — Mis de Nadaillac : Les poteries du musée de Caracas (Vénézuéla). — La suspension électrique des machines. — M. Dufossé : L'exposition de Barcelone et le ministère de la guerre espagnol. — D. Bellet : Le port de Dunkerque. — J. Laffargue : La traction électrique aux mines de Stassfurth. — *15*. G. Tissandier : Halage funiculaire. — Guyot-Daubès : Les loups savants à Paris. — J. Léotard : A travers le Groënland. — La foudre globulaire. — Dr Verneau : Le papyrus égyptien, la Tapa océanienne et le papier des anciens Mexicains. — *22*. G. Tissandier : Le bateau sous-marin le *Gymnote*. — Les travaux de l'observatoire Lick. — Les tunnels en Russie. — L'éléphant du Jardin des Plantes. — D. Bellet : La lanterne magique électrique. — J. Poisson : Les palmiers. — L. Lumière : Les phénomènes d'inversion des images photographiques. — Cel Hennebert : Nœuds et brêlages. — *29*. H. Fourtier : Les roches sonnantes du Guildo. — Une lutte de vitesse en trains express. — Le monument primitif de l'île Colonga. — E. A. Martel : Le bateau démontable d'Osgood. — Em. Deyrolle : La pêche de la sardine à Concarneau. — Le congrès international des électriciens en 1889. — L'industrie au Japon. — La fabrication du bronze d'aluminium. — *5 Janvier*. Propulseur pour embarcations de plaisance. — Climatologie de la Cochinchine française. — Dr Labonne : Le fulmar-pétrel de l'île de Saint-Kilda. — L'alimentation des naufragés en pleine mer. — Deux lettres de Beaumarchais sur la direction des ballons. — G. Tissandier : La tour Eiffel. — L'impôt sur les chiens. — Pantographe économique. — L. Cuénot : Un poisson marcheur.

NOUVELLE REVUE

1er Janvier. Mis de Castellane : 1789-1889; les conservateurs. — Wickersheimer : La théorie du radicalisme. — P. Vasili : Le roi Léopold II et l'Allemagne. — Mme Carette-Bouvet : Souvenirs intimes de la cour des Tuileries (suite). — G. Renard : M. Jules Lemaître. — Fr. Bernard : L'évolution sociale. — A. Baluffe : Jean Hesnault ou le véritable Alceste de Molière. — Mme Adam : Lettres sur la politique extérieure. — *15*. A. Gagnière : La cour de Naples en 1799. — Tchernoff : Le czarisme et l'orthodoxie; Pobédonostseff. — B. Zeller : La disgrâce de Sully (mai 1610-février 1611) d'après des documents inédits. — Bran de Saint-Pol Lias : La côte du Poivre au pays des Salanganes. — P. Margueritte : Jours d'épreuve (fin). — André Maurel : Le théâtre d'Auguste Vacquerie. — L. Richard : L'Allemagne et l'Empire germanique au moyen âge. — L. Nathal : Le théâtre en Amérique. — Thiébault-Sisson : L'exposition des Trente-trois. — Mme Adam : Lettres sur la politique extérieure.

RÉFORME SOCIALE

16 Novembre. Du Sel des Monts : De l'assainissement des logements insalubres; étude critique de législation et projet de loi. — Cl. Jannet : La constitution sociale des États-Unis en 1888. — A. Béchaux : La réforme des impôts. — E. Cheysson : L'exposition d'économie sociale et son installation. — Encore quelques observations sur la déduction du passif dans l'impôt successoral. — *1er Décembre*. A. Delaire : Le centenaire de 1789 et les prochaines élections. — Ch. Grad : Forêts et bucherons des Vosges. — Dr Kaempfe : Le mouvement antisémitique en Autriche. — V. Brants : Les travaux de la Société belge d'économie sociale. — *16*. A. Delor : L'exagération des grands travaux publics et son influence sur la paix sociale; la grève des ouvriers du chemin de fer de Limoges à Brive. — E. Fournier de Flaix : La production agricole de la France de 1789 à 1886 et les remèdes à la crise actuelle. — Welche : Les syndicats agricoles, leur situation juridique, leur rôle économique et leur mission morale. — Sedley-Taylor : Les lois sur l'expulsion d'un tenant agricole en Irlande et en France. — *1er Janvier*. F. Roux : L'Auvergne devant la Réforme sociale. — J. Angot des Rotours : Les libertés communales et Monsieur le comte de Paris. — Ch. Lallemand : Les accidents de grisou dans les mines. — U. Guérin : L'enseignement pratique de la science sociale. — *16*. A. Gibon : Le travail et ses épreuves. — L. Lallemand : La limite des attributions de l'État en matière

d'assistance. — Ch. Grad : Les institutions ouvrières de l'Alsace et la législation sociale de l'empire allemand. — A. Gaud : Simples notes sur Madagascar.

RÉVOLUTION FRANÇAISE

Janvier. J. Guiffrey : Étude sur la collection des *Archives parlementaires*. — G. Escande : Les armées de la République (1792-1800). — F. Rouvière : Le Constituant Ricard. — F.-A. Aulard : Encore les comptes de Danton. — Em. Campardon : Liste des membres de la noblesse impériale (suite).

REVUE ALGÉRIENNE DE LÉGISLATION ET DE JURISPRUDENCE

Janvier. W. E. Maxwell : Exposé théorique et pratique du système Torrens. — P. Lacoste : Notice sur les travaux parlementaires de l'année 1888.

REVUE BRITANNIQUE

Décembre. Pour la Noël, contes et récits. — *Janvier*. Baron Dunover de Noirmont : Les animaux de l'ancienne Gaule. — O. Sachot : Les provinces sud-occidentales de la Chine. — L. Poinsard : La dette perpétuelle en Angleterre au XVIIIe siècle. — Lecouteulx de Caumont : Le prix des chevaux aux États-Unis.

REVUE CATHOLIQUE DES INSTITUTIONS ET DU DROIT

Janvier. Les conférences sur la souveraineté temporelle du Saint-Siège. — J. Sambin : Les institutions catholiques ouvrières. — Cl. Jannet : L'abolition du partage forcé dans les successions rurales en Autriche. — E. Le Febvre : Le centenaire de 1789. — A. Onclair : De la liberté individuelle et corporative et de l'influence de l'État en matière économique (suite). — K. Montguers : Le suffrage universel, la monarchie et le droit (suite).

REVUE CHRÉTIENNE

Décembre. E. de Laveleye : La réforme du régime parlementaire. — T. Fallot : Protestantisme et socialisme. — F. Roller : Notes algériennes. — Mme de Witt : Charlotte de Laval. — *Janvier*. Eug. Bersier : La prophétie juive. — R. Allier : M. Charles Secrétan ; étude de psychologie contemporaine. — Rabaud Saint-Etienne : Idées sur les bases de toute Constitution. — Ch. Maury : Villefavard ; histoire d'une œuvre d'évangélisation en France. — Comba : La mission de l'Église vaudoise en Italie.

REVUE CRITIQUE DE LÉGISLATION ET DE JURISPRUDENCE

Décembre. Marcel Planiol : Jurisprudence civile ; donations, successions et testaments. — L. Giraud ; Des promesses de mariage (fin). — *Janvier*. E. Gardeil : Examen doctrinal de jurisprudence criminelle. — C. Appleton : De la revendication et de la Publicienne en droit français.

REVUE D'ART DRAMATIQUE

1er Décembre. V. Fournel : Les types de la vieille comédie. — W. Archer : Physiologie de l'acteur ; enquête sur le paradoxe de Diderot (suite). — Saint-Vel : Le théâtre symboliste, Shakespeare et les marionnettes. — L. Vernay : Mademoiselle de la Quintinie ; souvenirs sur George Sand. — *15*. Ed. Thierry : Jeanne de Ligneris, à propos de la reprise du *Passant*. — L. Moland : Le Mercure galant. — E. Villetard : L'intelligence au théâtre. — G. Deymier : Vacquerie. — L. Vernay : Jeanne Granier. — L. de Veyran : Un roman comique moderne. — *1er Janvier*. Ph. de Massa : La bonne aventure, comédie de salon en un acte. — Fr. Sarcey : Mlle A. Dudlay. — L. Muhlfeld : La vérité historique au théâtre. — L. Vernay : A propos de la reprise d'*Henri III et sa Cour*. — *15*. G. Bizos : Les bégaiements du théâtre romantique ; Alexandre Guiraud. — P. Gauthiez : Racine et la Champmeslé, comédie en un acte et en vers. — G. Deymier : Censure et censeurs. — Les pourquoi de Fréron.

REVUE D'AUVERGNE

Novembre-Décembre. Ed. Vimont : Une école des arts et métiers dans les montagnes de la Margeride en 1772 ; Bosc d'Antic. — M. Chanson : L'assemblée d'élection de Brioude (suite). — Dr Pommerol : Découverte à Blanzat d'un abri magdalénien. — Ed. Vimont : La vallée de Rentières, le Cézallier, la Godivelle, et le volcan de la Montsineyre.

REVUE DE BRETAGNE ET DE VENDÉE

Novembre. J. Trévédy : Fréron et sa famille. — Pol Ervoan : Saint Patrice, archevêque d'Hibernie ; mystère breton (fin). — H. Finistère : Brizeux ancêtre. — R. Oheix : Un bon élève de Sainte-Beuve. — F. Le Bihan : Le défenseur du Plateau Central en 1870. — A. de la Borderie : Chartes inédites de Bertrand du Guesclin. — *Décembre*. Abbé Le Pon : Poésies populaires de la Bretagne ; le Gwezz de sainte Pompée. — Fr. Lefeuvre : Nantes sous la restauration. — J. Dunover de Segonzac : Descente des Anglais à Cléder en 1744, relation inédite. — L'abbé du Bois-Saint-Sévrin, supérieur du grand séminaire de Saint-Brieuc (1799-1852). — Art. de la Borderie : Usages populaires et luttes bretonnes au XVIe siècle.

REVUE DE CHAMPAGNE ET DE BRIE

Décembre. A. de Barthélemy : Le comté d'Astenois et les comtes de Dampierre-le-Château. — A. Bonvallet : Sur la noblesse de La Salle au XVIIe siècle. — H. Jadart : Chronique de Jean Taté, bourgeois de Château-Porcien (suite). — N. Albot : Les

religieuses chanoinesses du Saint-Sépulcre de Charleville (suite). — Cte de Riocourt : Archives de l'état civil de Châlons-sur-Marne ; paroisse Saint-Alpin. — H. Stein : Bibliographie champenoise du mois.

REVUE DE GASCOGNE

Décembre. M. P. Lacave La Plagne-Barris. — Abbé Breuils : Eglises d'Armagnac (Aignan et environs) d'après une enquête de 1546. — Am. Plieux : La construction du collège de Lectoure. — *Janvier.* J. F. Bladé : La Gascogne et les pays voisins dans la légende carolingienne. — A. Communay : Marins basques et béarnais ; MM. de Charritte. — Abbé Breuils : La villa gallo-romaine au Glésia, près Montréal-du-Gers.

REVUE DE GÉOGRAPHIE

Janvier. L. Drapeyron : L'image de la France sous les derniers Valois (1525-1589) et sous les premiers Bourbons (1589-1682). — B. Auerbach : Buffon géographe (suite). — A. Levinck : La Superga, le siège, l'assaut et la délivrance de Turin. — L. Delavaud : Le mouvement géographique. — Ch. Fierville : Voyage anonyme et inédit d'un janséniste en Flandre et en Hollande (suite). — L. Rousset : La géographie physique dans les Etats du Danube et des Balkans.

REVUE DE LA FRANCE MODERNE

No 2. G. Bazin : La nouvelle encyclique du pape Léon XIII. — G. Bapst : Les joyaux de la couronne. — G. Dufour : Le crédit agricole. — J. Delvaux : Un soldat de la Grande-Armée. — M. de Baillehache : La Belle-Poule. — *No 3.* G. de Lange : M. de Freycinet délégué général à la guerre (1870-1871). — Em. Herbet : Charles Lebrun et son temps. — M. des Epines : Esquisse de la vie aux Indes.

REVUE DE L'AÉRONAUTIQUE

Octobre. Ct Renard : La locomotion aérienne par les appareils plus lourds que l'air. — G. Tissandier : Le projet d'aérostat dirigeable du général Meusnier. — G. Bethuys : Sur le ballonnet à compression de l'aérostat du général Meusnier. — Le premier voyage aérien raconté par B. Franklin. — Fortmuller : L'aéronautique en Allemagne.

REVUE DE LA RÉVOLUTION

Décembre. J. Roussy : Un échappé des mitraillades de Lyon (fin). — Edm. Biré : Paris en 1793 (suite). — F. Gibon : L'instruction civique par les fêtes. — F. Combes : Merlin de Thionville et la diplomatie prussienne au bord du Rhin. — H. Welschinger : Le mariage de Napoléon et de Marie-Louise. — Mémoires du capitaine Laugier. — Queruau-Lamerie : Papiers inédits de Choudieu sur la guerre de Vendée (fin). — *Janvier.* Eug. Asse : La poésie sous la Terreur (suite). — V. du Bled : Chamfort. — G. Sorel : Les représentants du peuple à l'armée des Pyrénées-Orientales en 1793 (fin). — Bruley : Saint-Domingue et la Révolution française. — F. Gibon : 1789-1889. — Mis de Granges de Surgères : Lettres anecdotiques de Jean-Baptiste de Châteaubriand, conte de Combourg. — Les mémoires du capitaine Laugier.

REVUE DE L'ART FRANÇAIS

Novembre. C. de Grandmaison : Étienne de Moretegne, architecte de la cathédrale de Tours au XIIIe siècle. — P. Marmottan : Accord intervenu entre Redouté et Étienne Dubois, peintres (1816). — J. Guiffrey : Tapisseries d'après Raphaël exécutées aux Gobelins et à Beauvais. — Lettre inédite de Louis David sur les tableaux représentant Lepeletier et Marat (1795). — Description du mausolée de la maison de Bouillon préparé pour être érigé dans l'abbaye de Cluny (1710).

REVUE DE L'HISTOIRE DES RELIGIONS

Novembre-Décembre. G. Maspero : La mythologie égyptienne ; travaux de MM. Brugsch et Lanzone. — Cl. Huart : La religion de Bâb ; essai de réforme de l'Islamisme en Perse au XIXe siècle. — L. Feer : Le séjour des morts selon les Indiens et selon les Grecs. — L. Horst : Etudes sur le Deutéronome (2me partie). — P. Paris : Bulletin archéologique de la religion grecque.

REVUE DE LINGUISTIQUE

Janvier. J. Vinson : Littérature tamoule ancienne. — V. Henry : Études de syntaxe comparée. — P. Regnaud : Le système de l'agglutination devant la logique et devant les faits. — V. Stempf : Der Sprache des Basken Erstlinge von Herrn Bernhard Dechepare, rector zu Alt-Sanct-Michael.

REVUE DE MARSEILLE ET DE PROVENCE

Septembre. Dom Bérengier : Les Bernardines de Mgr de Belsunce. — G. Philippon : La Provence sous Charles Ier ; remarques sur quelques points de diplomatique. — *Octobre.* Dom Bérengier : J. I. de Mesgrigny, évêque de Grasse. — Vieux usages de la Haute Provence. — *Novembre.* Adam de Craponne. — Abbé Rance : L'Académie d'Arles et son rôle en Provence. — *Décembre.* Tournefort. — Léon-G. Pélissier : La fin de la société populaire d'Aix.

REVUE DES ARTS DÉCORATIFS

Novembre. A. Darcel : L'art décoratif au musée de Cluny ; les buffets. — Ed. Garnier : Le Musée et les collections de la manufacture de Sèvres. — Gerspach : Études sur la manufacture nationale des Gobelins (suite) ; la production. — Un

cours des arts industriels à l'École du Louvre.

REVUE DES BASSES-PYRÉNÉES ET DES LANDES

Novembre. P. Labrouche : La Gascogne occidentale aux archives du Gers. — A. Dufau de Maluquer et J.-B. de Jaurgain : Armorial général de 1696 ; Bearn (fin). — P. Labrouche : La terreur à Bayonne ; réclusion du grand-père de Mme Tallien.

REVUE DES DEUX MONDES

1er Décembre. C. Rousset : Réduction de la Kabylie et achèvement de la conquête de l'Algérie. — G. Rothan : L'entrevue de Stuttgart et les fêtes à la cour de Würtemberg. — V. du Bled : Le régime municipal des grandes villes étrangères. — G. Pouchet : Le cachalot. — Edm. Plauchut : L'Égypte moderne. — G. Valbert : Les mémoires d'Ernest II, duc de Saxe-Cobourg-Gotha. — F. Brunetière : A propos d'une reprise de *Zaïre*. — *15.* M. du Camp : Les délégations régionales et les comités de la Croix-Rouge de France. — Em. Faguet : Joseph de Maistre. — C. de Varigny : Les grandes fortunes en Angleterre (suite). — C. Bellaigue : *Roméo et Juliette* à l'Opéra. — *1er Janvier.* O. Feuillet : Le divorce de Juliette, comédie en trois actes. — G. Rothan : L'entrevue de Stuttgart (suite) ; commentaires et conséquences. — A. de Saporta : Les vins naturels. — Edm. Plauchut : La situation financière de l'Égypte. — P. de Tchihatchef : Le Sahara. — G. Valbert : M. Fr. Crispi et sa politique. — *15.* A. Chabot : Les fiancés de Radegonde. — Paul Leroy-Beaulieu : L'État, la religion, l'éducation et l'assistance publique. — Nos remontes. — G. Boissier : Le poète Prudence. — Edm. Plauchut : Le Soudan et le Nil.

REVUE DES ÉTUDES JUIVES

Octobre-Décembre. J. Halévy : Recherches bibliques (suite). — J. Derenbourg : Gloses d'Abou Zacharia ben Bilam sur Isaïe. — I. Lévy : Signes de danger et de malheur. — L. Lazard : Les juifs de Touraine. — S. Reinach : La communauté des juifs d'Athribis. — Sidon : Sens et origine de la dénomination Sem Hamephorasch. — I. Loeb : Josef Haccohen et les chroniqueurs juifs (fin). — W. Bacher : L'exégèse biblique en Espagne au XIIe siècle. — M. Schwab : Le magré Dardegé (suite). — S. Reinach : Inscription relative à la guerre de Judée. — W. Bacher : Abraham ibn Ezra dans le nord de la France.

REVUE DES LANGUES ROMANES

Juillet-Septembre. Em. Nadaud : La parabole de l'enfant prodigue en patois angoumoisin. — P. Vidal : Mélanges d'histoire, de littérature et de philologie catalanes. — C. Chabaneau : Le romanz de saint Fanuel (fin). — L. Castets : Prose latine attribuée à Pierre de la Vigne.

REVUE DES QUESTIONS HISTORIQUES

Janvier. Abbé Vacandard : Saint Bernard et le schisme d'Anaclet II en Italie. — A. de Circourt : Le duc Louis d'Orléans, frère de Charles VI, et ses entreprises en Italie (1392-1396). — L. Sciout : La République française et la République de Gênes (1794-1799). — Abbé Batiffol : La Vaticane depuis Paul III. — P. Gaulot : L'anneau et le cachet de Louis XVI. — Courrier belge, anglais et allemand.

REVUE DES SCIENCES ECCLÉSIASTIQUES

Novembre-Décembre. Abbé Martin : Les origines de l'église d'Edesse et des églises syriennes (fin). — Dr Dolhagaray : Commentaire de la constitution *Apostolicæ Sedis*. — Dr Didiot : La sainte communion dans les maisons religieuses. — R. P. Le Vavasseur : Liturgie.

REVUE DES PATOIS

Juillet-Octobre. E. Jullien : Quelques mots de la langue vulgaire chez les agronomes latins. — Hingre : Grande complainte en patois vosgien (suite). — F. Bonnardot : Dialogue populaire en patois de la plaine de Beaune. — F. Fertiault : Conte de l'Aunis. — E. Philipon : Le patois de Saint-Genis les Ollières et le dialecte lyonnais (suite). — F. Mistral : La chèvre de maître Raphaël, conte en patois de Maillane. — L. Clédat : La chanson du pauvre Jean, en patois périgourdin.

REVUE D'HISTOIRE DIPLOMATIQUE

Janvier. Duc de Broglie : La politique de la Russie en 1800. — A. Lœwenhaupt : Lettres inédites de Madame de Longueville. — A. d'Avril : Le partage de l'Afrique. — G. Pallain : Les Etats-Unis et l'Angleterre en 1795 ; lettre de M. de Talleyrand. — A. d'Aubigny : Un ambassadeur turc à Paris sous la Régence. — Schefer : Mémoire du marquis de Bonac sur les affaires du Nord, de 1700 à 1710 (suite).

REVUE DU CERCLE MILITAIRE

2 Décembre. Les États riverains du Niger ; Tombouctou. — Les écoles de cadets en Autriche-Hongrie. — *9.* La retraite du 13e corps [Vinoy] de Mézières à Laon (3 septembre 1870). — Les nouveaux règlements allemands ; le service en campagne. — *16-23.* L'école navale et la vie intérieure au Borda. — Le cheval pur sang dans l'armée. — Le théâtre à l'armée de Crimée. — *30.* Les télégraphes à la guerre. — La section militaire et maritime à l'Exposition universelle de Barcelone. — La milice mobile italienne. — *6 Janvier.* L'ouverture du feu des batteries. — Les ballons à la guerre. — L'architecture navale aux âges du bois et du fer. — *13-20.*

Les règlements de manœuvres de l'infanterie. — L'emploi des trois armes dans le combat. — Les applications de la photographie instantanée aux arts militaires. — 27. Les manœuvres avec tir de guerre en Russie. — Application de la photographie instantanée ; étude de la résistance de l'air au mouvement des projectiles. — L'architecture navale à l'âge de l'acier.

REVUE DU LYONNAIS

Novembre-Décembre. F. Breghot du Lut : Laurent Meillet de Montessuy, sa vie et son œuvre (fin). — C. Brouchoud : Histoire du couvent des Grands Carmes de Lyon (suite). — Lettres d'Hippolyte Flandrin (suite). — Dr H. Mollière : Les origines du Val-de-Grâce d'après un récent ouvrage.

REVUE DU MONDE CATHOLIQUE

Janvier. J. Burlet : Les théories nouvelles sur la liberté du criminel. — Eug. Billard : Le budget des cultes et le Concordat (fin). — Dom Piolin : L'esclavage africain (fin). — C. Bader : Shakespeare. — Mgr Gassiat : Les extases, la médecine et l'Eglise. — A. Rondelet : Les livres de philosophie et d'économie politique. — J. d'Estienne : Les questions scientifiques.

REVUE DU MONDE LATIN

Décembre. A. de Saint-Georges : La propagande monarchique. — Mlle Rousseau : Alfieri. — Couret : La Bastille depuis ses origines jusqu'à sa chute. — V. de la Ferrière : La marquise de Verneuil. — G. Marchal : L'expansion russe dans le sud de l'Europe. — L. Léonard : La marine italienne.— *Janvier.* L. de la Brière : Le duc de Nemours. — Couret : La Bastille (suite).— H. de la Ferrière : La marquise de Verneuil (suite). — Une transaction.

REVUE-GAZETTE MARITIME ET COMMERCIALE

5 Avril. P. Roland : L'assurance ouvrière en France. — E. Conrad : Les Italiens dans la mer Rouge. — Le notariat et les notaires. — *13.* Le canal maritime de Suez. — Th. Barker : La conférence des sucres. — Les ports de La Réunion. — R. Steinmann : La pénétration en Chine. — *20.* J. Armand : La marine marchande belge. — Fr. Grant : Le commerce des Etats-Unis en 1887. — Eug. Rémy : Les tarifs français et italien. — 27. Le canal de Panama. — F. Raunay : Le Mexique. — E. Conrad : Les Italiens dans la mer Rouge. — *4 Mai.* S. Lannion : La navigation en France. — L'île de La Réunion. — Th. Barker : La conférence des sucres. — *11.* J. Moret : Le chemin de fer transcaspien. — P. Le Breil : La soudure électrique. — Le port de Marseille. — M. Hoffmann : Les prescriptions des douanes. — *18.* Th. Longhurst : L'Angleterre protectionniste.— E. Conrad : Les Italiens dans la mer Rouge. — A. Petyt : Le port de Dunkerque. — Les chemins de fer du monde ; comparaison des lignes existantes en 1882 et en 1886. — *25.* L. Darnault : La Sibérie. — G. Williams : La compagnie « Nederland. » — S. Lannion : Le port de Bordeaux. — F. Grant : Le fer et l'acier en 1887. — *1er Juin.* L. Delavaud : Les musées commerciaux. — J. Durieu : Le Havre et la Basse-Seine. — Fr. Grant : Les Docks de Bombay. — M. Hoffmann : Le métropolitain de Berlin. — *8.* Sicard : Le canal de Panama. — J. Foulon : Les machines à vapeur en France. — J. Moret : Le commerce de la Russie. — *15.* J. Durieu : Le port du Havre. — E. Lefebvre : Les messageries maritimes. — 22. Le percement de l'isthme de Panama. — G. Williams : La compagnie péninsulaire et orientale. — *29.* J. Durieu : Le port de Rouen. — L. Delavaud : Les musées commerciaux. — F. Grant : La navigation du Royaume-Uni. — *5 Juillet.* J. Foulon : Le Crédit foncier et le canal de Corinthe. — F. Grant : Le tunnel sous la Manche. — E. Gilbert : Le gaz naturel aux Etats-Unis. — *13.* F. Grant : Le tunnel sous la Manche. — F. Raunay : La production de la soie. — *20.* L. Régnier : Hygiène industrielle. — M. Hoffmann : Le chemin de fer transcaspien. — S. Forster : Les sinistres maritimes. — 27. F. Raunay : Les finances égyptiennes. — E. Gilbert : Les jouets français en Allemagne. — Th. Barker : La conférence des sucres. — R. Steinmann : Les chemins de fer de l'Italie méridionale. — S. Forster : Le canal de Saint-Pétersbourg. — *3 Août.* Le canal de Panama. — M. Hoffmann : Les chambres de commerce et d'industrie en Allemagne. — F. Raunay : Les finances égyptiennes. — *10.* F. Raunay : La marine marchande. — E. Conrad : Les Italiens dans la mer Rouge. — R. Steinmann : Les chemins de fer de l'Italie septentrionale. — A. Fix : Les pétroles russes. — M. Hoffmann : Les assurances contre les accidents. — *17.* F. Raunay : Le commerce de l'Allemagne. — F. Grant : Un système anglais de mesures. — J. Moret : Le port de Gênes. — Daunayr : Le Transvaal. — S. Lannion : La compagnie transatlantique. — *24.* E. Lefebvre : La saccharine. — Marinden : Le tunnel sous la Manche. — S. Lannion : Le Vénézuela. — *31.* J. Moret : L'Institut commercial de Paris. — F. Raunay : Les blés de l'Inde. — Daunayr : Le port de Bangkok. — 7 *Septembre.* F. Raunay : L'industrie métallurgique en Allemagne. — J. Moret : Les récoltes en Europe. — M. Hoffmann : Production générale de la houille. — *21.* J. Moret : La *British Association.* — E. Lefebvre : La côte occidentale d'Afrique. — F. Raunay : L'industrie minérale en France.— F. Grant : Le système métrique aux Etats-Unis. — S. Forster : Le port de Calcutta. — *28.* E. Lefebvre : Le commerce de l'Italie. — F. Raunay : L'indus-

pillage du château de Bouchaux en 1664. — A. Véry : *Attribution aux* Santones des monnaies *du chef* Atectori. — Lièvre : Le Fa de Sireuil. — *Les* pseudo-menhirs de Celles-sur-Belle. — *Le* chemin romain de Melle. — *Anciennes* cloches poitevines. — *Janvier.* Espérandieu : Les inscriptions funéraires romaines du musée des Antiquaires de l'Ouest. — H. de la Rochebrochard : Etude sur quelques commanderies des Templiers d'Aquitaine ; I. Ensigné et le Temple de Mauléon. — L. de Fleury : Les Gisants d'Ansac ou la tombe présumée de la femme de Barbe-Bleue, Catherine de Thouars, et de son second mari le vidame de Chartres. — Edm. Bonnaffé : Deux documents nouveaux sur les faïences de Saint-Porchaire. — Les fouilles de la Cacaudière (Vendée).

REVUE POLITIQUE ET LITTÉRAIRE

3 Novembre. Un côté de la question des étrangers. — L. Aucoc : Les études de législation comparée en France. — P. Bonnetain : Les enfants à Paris. — C. de Varigny : Le baron de Hübner. — L'avenir de M. Crispi. — *10.* Ern. Lavisse : L'université de Lyon. — P. Desjardins : Souvenirs sur Maxime Gaucher. — P. Regnaud : Les études sanscrites en France ; Hauvette-Besnault et A. Bergaigne. — P. Foncin : Choses et livres de l'Afrique française. — *17.* La neutralité belge. — Fabre : Pendant le grand séminaire (suite). — Ch. Benoist : Le premier général Boulanger. — G. Bonvalot : La fièvre à Yakabag. — P. Monceaux : La Psyché d'Apulée, étude sur les contes milésiens. — Mme A. Philis : La France et l'Italie. — H. Denis : Les Chinois dans l'Indo-Chine française. — N. Pierson : Arsène Darmesteter et la réforme orthographique. — L. Quesnel : Un explorateur français, Joseph Bonnat. — H. de Beaumont : De Gravelotte à Sedan ; extraits des Mémoires du Général Sheridan. — *1er Décembre.* L. Chenard : L'Italie militaire en 1888. — F. Fabre : Pendant le grand séminaire (fin). — A. Theuriet : Edmond Gondinet, souvenirs personnels. — Alph. Daudet : Les francs-tireurs (1870-1871). — A. Lebon : Frédéric-Guillaume IV et M. de Bismarck. — *8.* Ch. Benoist : La Revue Bleue ; vingt-cinq ans d'histoire. — C. de Varigny : L'élection présidentielle aux Etats-Unis. — V. Duruy : Le rôle de la Grèce dans l'histoire. — *15.* Ch. Buet : Pierre Loti. — J. Durandeau : Le théâtre à Dijon pendant la Révolution. — C. de Moline : Désirée reine de Suède et de Norvège. — Marcellin Pellet : Sur la tour de Pise, causerie. — Dr Janvier : La renaissance physique. — *22.* P. Bourget : La première amie, conte de Noël. — Fr. Bouillier : Etudes morales sur l'hypocrisie. — V. Dérély : Le réalisme dans le théâtre russe ; Alexis Pisemski. — Michel Bréal : L'école des Hautes-Etudes. — *29.* J. Aicard : Le Noël de grand-père, récit provençal. — Le « Landes ausschuss » d'Alsace Lorraine. — Lévy-Brühl : Le libre arbitre, étude philosophique. — *5 Janvier.* Em. Beaussire : Le monument de Giordano Bruno à Rome. — J. Levallois : M. Emile Deschanel. — Th. Cahu : Guerre et marine en Turquie. — L'enseignement du droit international privé. — P. Foncin : L'alliance française. — *12.* Henry Fouquier : L'élection de Paris et M. Jacques. — Les forces navales à l'extérieur. — P. d'Estrée : Il y a cent ans ; rapprochements et contrastes. — J. Normand : L'association des Dames françaises. — *19.* A. Rambaud : La sagesse des abstentionnistes. — De Marcère : La situation politique. — H. Colas : Sita la Sainte, épisode de la guerre des Cipayes. — H. de Chennevières : Le Louvre en 1815. — Arv. Barine : De qui est Faust? — Dionys Ordinaire : La foire boulangiste, d'après M. J. Reinach.

REVUE SAVOISIENNE

Décembre. E. Tissot : Résumé des observations météorologiques faites à Annecy et dans la Haute-Savoie en 1887 (fin). — A. Constantin : J. Béard et ses œuvres (suite). — C. E. Pissard : Projet d'un carême national, civique et politique. — *Janvier.* Ch. Buet : La maison de Chissé (fin). — E. Pascalein : Le chemin de Canossa. — Eug. Demole : La trouvaille de Versoix à propos du monnayage d'Amédée VIII à Nyon. — G. Maillard : Géologie élémentaire appliquée à la Haute-Savoie. — Eug. Ritter : Charles Le Fort et les pionniers de l'histoire genevoise.

REVUE SCIENTIFIQUE

1er Décembre. Giard : Histoire du transformisme. — Ch. Féré : L'assistance des aliénés en Écosse. — H. Lefebvre : L'éruption du Bantaï San. — H. Becquerel : L'absorption de la lumière dans les cristaux. — *8.* H. de Varigny : L'éruption du Krakatoa. — A. Laboulbène : L'ancienne académie de chirurgie. — R. Alexandre : L'hibernation humaine. — *15.* Janssen : Une excursion au Mont-Blanc ; l'atmosphère terrestre et le spectre de l'oxygène. — H. Beaunis : L'évolution du système nerveux. — V. Turquan : La natalité en France. — Ora : La navigation sous-marine. — *22.* L'épandage des eaux d'égoût. — L. Le Chatelier : Le métropolitain de Paris. — Ch. Richet : Le génie et la folie. — G. Petit : L'état actuel des travaux du canal de Panama. — *29.* M. de Nansouty : Les inondations et les moyens de les combattre. — S. Meunier : Le mécanisme des phénomènes volcaniques et sismiques. — J. Delbœuf : La démonstration élémentaire du théorème de d'Alembert. — *5 Janvier.* G. Capus : Les Kafirs et le Kafiristan. — F. Hément : Les nouvelles galeries du Muséum. — Th. Vautier : La vitesse d'écoule-

Loys de Bourbon et les manuscrit de Saint-Pèle-

SCIENCE CATHOLIQUE

-Janvier. R. P. Coconnier : ine. — Abbé P. Martin : La ivant catholique et l'authen- set des trois témoins célestes. Hard : Bulletin d'archéologie — J. Corluy : Bulletin scrip- J. B. Jaugey : La Révolution

ET TRAVAUX DE L'ACADÉMIE DES CES MORALES ET POLITIQUES

e. Fr. Passy : Un chef d'indus- en ; Jean Dollfus. — Comte de le : Notice sur A. Rilliet. — : Un document important pour lu pyrrhonisme. — Ch. Bénard : ue d'Aristote (fin). — Jeanet- on : Notice sur la vie et les tra- ori Martin. — V. Duruy : Une page d'histoire grecque. — Les es études de législation compa- nce. — G. d'Avenel : La procé- ustice criminelle sous Louis XIII.

TOUR DU MONDE

obre-10 Novembre. Ch. Grad : l'Alsace et la Lorraine. 32 des- 17 Novembre-15 Décembre. J. n : Voyage à travers les Llanos et aux sources de l'Orénoque. s. — 22-29 Décembre. G. Ha- yage chez les Bénadirs, les Os- les Bayouns en 1882 et 1883 2 dessins. — C. Maunoir et R. r : Revue géographique (3e an- 1888). — 5-26 Janvier. Dr Bl. l : Trente mois au Tonkin. 2

NGERS

de Barthélemy Georgieniz. — H. : Nikodim, premier fondateur de es en Valachie, mort en 1406. — ic : Etudes de dialecte croate. — lovskij : Sur l'histoire du conso- slave. — V. Oblak : Sur l'his- la déclinaison nominale en slo-

HISTORISCHE ZEITSCHRIFT

H. Gelzer : Un écrivain populaire vne siècle. — H. Haupt : Nouvelles ions à l'histoire des Vaudois au ige. — J. von Pflugk Hartung : e Bélisaire contre les Vandales. — e et le service militaire obliga- 1809. — Clausewitz et la bataille résina.

INTERNATIONALE REVUE UEBER DIE GESAMMTEN ARMEEN UND FLOTTEN

Octobre. Le développement lointain des colonies allemandes et la participation de la flotte. — C. Stichler : Considérations historico-militaires fondées sur l'alliance franco-russe. — Canons de l'ingénieur de la marine autrichienne Schwarz. — Un plan français d'opérations offensives contre les côtes d'Allemagne. — L'état actuel de l'armée russe. — Les forces maritimes de l'Italie en face de celles de la France. — Modification aux lois sur l'avancement des officiers et sur l'organisation de l'école militaire en Belgique. — Les forts de la Meuse. — *Novembre.* Remarques sur le règlement d'exercice récemment promulgué pour l'infanterie allemande. — J. von Schütz : Le développement de l'établissement Gruson dans ces dernières années. — O. von Walthoffen : Napoléon homme de guerre (2e partie). — Les forces anglaises de combat dans l'Inde. — Le combat moderne. — Les ouvrages de défense en France sur la frontière de l'est. — Le système défensif du royaume de Belgique. — *Décembre.* F. Boh : Nature et valeur du lien politique italo-germanique. — L'arme d'infanterie française modèle 86. — Les manœuvres de grosse cavalerie au camp de Châlons en 1888. — Correspondances d'Italie et de Constantinople.

LITERARISCHES CENTRALBLATT

1er Janvier. Histoire de Joseph, par Saint Ephrem, nouvelle édition. — Le poète catholique Aur. Prudentius Clemens, par Rösler. — Sur la liberté d'esprit, par Th. van Velzen. — L'art d'être heureux, par Mantegazza. — Questions mérovingiennes, par J. Havet. — Histoire de la confédération suisse, par Dierauer. — Sur l'histoire de la France et de l'Allemagne au XIXe siècle, par L. von Ranke. — Les crânes déformés des populations insulaires des Nouvelles-Hébrides, par Rüdinger. — Descriptions graphiques pour l'enseignement de la météorologie, par Hornberger. — Revue des progrès faits sur l'étude de la chimie agricole, par A. Hilger. — L'artillerie et ses différentes méthodes, par C. Rothpletz. — Terminologie clinique de la médecine appliquée aux chevaux, par Martin et Schlampp. — De l'influence de l'erreur sur les traités, par Werthauer. — Le Calex de Virgile, par Hildebrandt. — Nouveau dictionnaire portugais-allemand, par Michaelis. — Glossaire des chants de l'Edda, par Gering. — Ludwig Uhland, par Hassenstein. — Sur la poésie guerrière, par Teicher. — La sorcellerie et la magie en Poméranie, par Jahn. — Fondement d'une histoire de l'art et de l'art décoratif en Courlande du XIIe au XVIIIe siècle, par W. Neumann. — La basilique Saint-Michel à Heidelberg, par W. Schleuning. — 7. L'ancien testament en grec, par B. Swete. — Alexandre d'Abonotichos, par F. Cumont. — Histoire de la ville de Rostock, par K. Koppmann. — Sceaux et monnaies laïques et ecclésiastiques de Courlande jusqu'en 1561, par R. von Toll. — Les rapports du pape Clément VII avec Charles-Quint, par Grethen. — L'université de Gœttingue pendant la guerre de Sept Ans, par A. Schöne. — De Zanzibar au Tanganyka, par R. Böhm. — Histoire de la physique dans les cent dernières années, par Rosenberger. — Introduction à la nouvelle géométrie analytique et synthétique, par H. Kaiser. — Sur la nullité des contrats obligatoires, par Eisele. — La population de Francfort-sur-le-Mein aux XIVe et XVe siècles, par K. Bücher. — Les emprunts linguistiques hébraïques et phéniciens dans les textes hiéroglyphiques et hiératiques, par Bondi. — Nouvelle édition de Térence, par P. Thomas. — Nouveau recueil de textes irlandais, par Stokes et Windisch. — Comédies et chansons de Dante Alighieri, par Plumtre. — Étude sur la vie et les œuvres du P. Le Moyne, par H. Chérot. — Les musées d'Athènes, par C. Rhomaïdès. — L'origine du style dans les formes architectoniques, par A. Gœller. — *14.* L'époque de la rédaction des évangiles synoptiques, par L. Paul. — L'Apocalypse, par E. Vischer. — Édition du Talmud de Babylone, par Wünsche. — Bases d'une éthique, par Schubert-Soldern. — Sur la psychophysique, par A. Elsas. — La révolution depuis le XVIe siècle à la lumière de nouvelles investigations, par W. Hohoff. — Contributions à l'histoire de la Russie, par Wiesner. — Hermann von Gilm, poète tyrolien, par H. Sauder. — Au service de l'Égypte, par Max Müller. — Atlas physique de Berghaus. — Le principe de la conservation de l'énergie, par M. Planck. — Les mathématiques et leur enseignement dans les universités du moyen âge, par M. Günther et Suter. — Eléments de la théorie des nombres, par Wertheim. — Le sang et les vaisseaux lymphatiques, par J. P. Mall. — Histoire spéciale de l'impôt, par A. Wagner. — La métallurgie, par Stölzel. — Stephen Bar Sudaili, le mystique syriaque, par A. L. Frothingham. — Essais de métrique grecque, par A. Chaignet. — Lexique de mythologie grecque et romaine, par H. Roscher. — Les Euskariens ou Basques, par B. Saint-Hilaire. — *21.* Introduction au Nouveau Testament, par B. Weiss. — La sensation corporelle, par E. Kröner. — L'éthique dans l'antiquité, par Luthardt. — Louis le Germanique depuis la paix de Coblenz jusqu'à sa mort (860-876), par E. Dümmler. — Benzo d'Alba et son soi-disant panégyrique, par Lehmgrübner. — Sources historiques de l'Allemagne au moyen âge, par O. Lorenz. — Napoléon Ier et son temps, par R. Peyre. — Le pays du Congo, par Pechuël-Loesche —

Laughton : The captains of the « Nightingale ». — F. Y. Powell : A northern legend of the English conquest. — T. A. Archer : On the accession dates of the early King of Jerusalem. — J. H. Round et W. H. Stevenson : The great Carucage of 1198. — W. Bliss : The religious belief of Anne of Denmark. — Cromwell and the insurrection of 1635 ; a reply.

JOURNAL OF THE ROYAL STATISTICAL SOCIETY

Décembre. Lord Bramwell : Economic science and statistics. — R. Giffen : Recent changes in prices and incomes compared.

MACMILLAN'S MAGAZINE

Janvier. Dr Knight : A practical philanthropist and his work. — Dr Johnson favourites. — W. Macdonald Oxley : The Indian in Canada. — Mrs. Lynch : A story of Chios. — Goldwin Smith : Shakespeare's religion and politics. — *Février.* The American Commonwealth. — Canon Ainger : Nether Stowey. — Arth. Tilley : The memoirs of Agrippa d'Aubigné. — St. Wheeler : Home-rule of India. — Mrs. Ross : Volterra. — W. Fowler : The Owl's revenge.

NINETEENTH CENTURY

Janvier. Ch. Beresford : The British Fleet and the State of Europe. — Duke of Argyll : Isolation, or Survival of the Unfittest. — O. Wilde : The Decay of Lying; a dialogue. — Maude Stanley : Clubs for working girls. — Dr Jessopp : Cathedral-room for neglected records. — J. G. Alger : The posthumous vicissitudes of James the Second. — Ern. W. Beckett : Australian Side lights on English Politics. — Mrs. Kingscote : A Brahmin School-Girl. — Fr. Harrison : Mr. Bryce's « American Commonwealth ». — W. E. Gladstone : Daniel O'Connell. — *Février.* Prof. Huxley : Agnosticism. — Earl of Dunraven : The future of Toryism ; a sketch. — W. B. Scoones : Is examination a failure ? — Fr. Greenwood : The distractions of German Statesmanship. — G. N. Curzon : The fluctuating frontier of Russia in Asia. — The sacrifice of education to examination.

POLITICAL SCIENCE QUARTERLY

Décembre. W. Clarke : Socialism in English Politics. — A. T. Hadley : Public business management. — Th. W. Dright : The legality of « Trusts ». — J. W. Burgess : The electoral Count. — Ed. Goadby et H. Asquith : The Ballot in England.

QUARTERLY REVIEW

Octobre. Robert Elsmere and Christianity. — Daniel O'Connell's correspondence. — Nonsense as a fine art. — Matthew Arnold. — Provincial life under the Roman Republic. — Technical education and foreign competition. — Mr. Balfour's administration of Ireland. — Reminiscences of Samuel Rogers.

SCOTTISH REVIEW

Octobre. J. Cuthbert Hadden : Music in early Scotland. — The ultimate fate of Giordano Bruno. — Jamieson's dictionary. — The provinces of the Roman Empire. — A. T. Sibbald : Standing armies and conscription. — The romance Robert Bruce related. — W. Peterson : The universities bill.

—

AMERICAN CATHOLIC QUARTERLY REVIEW

Octobre. Card. Gibbons : The relative influence of Paganism and Christianity on human slavery. — Ch. G. Herbermann : Myths on the « dark » ages. — A. F. Marshall : The London poor. — A. O'Sullivan : The diocese of Quebec under early British Rule. — Bern. O'Reilly : The Church and the French Revolution. — Angels and ministers of Grace. — The suppression of the Jesuits by Pope Clement XIV. — Religion and the Messiah. — Fr. St George Mivart : Impressions of life in Vienna. — Alessandro Manzoni.

NEW ENGLANDER AND YALE REVIEW

Décembre. G. P. Fisher : The validity of non-episcopal ordination. — N. Porter : The American Board and the late Boston Council. — G. H. Hubbard : The ethics of labor. — C. C. Starbuck : The Sects and Christianity. — F. Wayland Fellowes : Art a profession.

QUARTERLY JOURNAL OF ECONOMICS

Janvier. Benj. Andrews : Trusts according to official investigations. — F. Y. Edgeworth : Appreciation of gold. — T. Hadley : Railroad business under the Interstate Commerce Act. — S. N. Patten : The fundamental Idea of capital. — A. B. Houghton : Italian finances from 1860 to 1884.

—

BULLETIN DE L'ACADÉMIE ROYALE DE BELGIQUE

Novembre. F. Plateau : Recherches expérimentales sur la vision chez les arthropodes (5e partie). — L. Errera : Sur des appareils destinés à démontrer le mécanisme de la turgescence et le mouvement des stomates. — L. Chevron et A. Droixhe : Sur quelques phosphates et arséniates doubles. — Alph. Wauters : La première enceinte de Bruxelles.

BULLETIN DE LA SOCIÉTÉ ROYALE BELGE DE GÉOGRAPHIE

Novembre-Décembre. E. Markow : Excursion scientifique au Caucase. — Alf. Harou : Une excursion en Campine. — J. Peltzer : Colonisation et émigration (suite).

MUSÉON

Janvier. A. F. Mehren : Études sur la philosophie d'Averrhoès. — C. A. Serrure :

Essai d
helm :
J. Imb
robabe
rigine
Deutér
morph
particu

Jan
sur l
Vande
Maxe-
tique
daille
mont
Bruxe
monn
Ch. F
de Sa
teghe
et de
Hane

Ja
anim
tion
soud
amér

J
—
des
Le
R.
Am
lant
Le

J
fin
pro
Co
tai
lev

ap
ve
de
so
l'a
Bi
ta
l'a
ri
n
d
G
E
le
p

GIORNALE STORICO DELLA LETTERATURA ITALIANA

Nos 34-35. Er. Percopo : Marc'Antonio Epicuro ; *appunti biografici.* — Em. Costa : Il codice *Parmense 1081.* — V. Malamani : La musa *popolare* veneziana del settecento. — Fr. Novati : Bartolomeo da Castel della Pieve, grammatico e rimatore trecentista. — A. Neri : Intorno a due libri curiosi del secolo XVII. — Il vero autore dell' « Alcibiade fanciullo a scola ». — La prima edizione de *La Grillaia.* — G. Sforza : Gregorio Leti e la repubblica di Lucca. — *N° 36.* L. Frati : Notizie biografiche di G. B. Refrigerio. — A. Medin : Documenti per la biografia di Poggio Bracciolini. — Er. Percopo : Laudi e devozioni della città di Aquila. — Ad. Gaspary : Ancora sulla lettera del Boccaccio a Francesco Nelli. — G. Borghini : Un codice del Filelfo nella Biblioteca Malatestiana. — Alf. Saviotti : Torquato Tasso e le feste pesaresi del 1574.

RIVISTA DELLE BIBLIOTECHE

Août-Octobre. G. Biagi : Di Francesco Marucelli e suo « Mare Magnum ». — C. Castellani : I privilegi di stampa e la proprietà letteraria in Venezia dalla introduzione della stampa nella città fin verso la fine del secolo scorso. — B. Podestà : L'esemplare fiorentino della prima edizione latina dello « speculum humanæ salvationis ». — A. Tenneroni : I codici Laurenziani della Divina Commedia. — A. Bruschi : Dodici lettere inedite di Lodovico Antonio Muratori.

RIVISTA CRITICA DELLA LETTERATURA ITALIANA

Janvier. G. Biadego : Artigiani poeti, ricordi, par R. Barbiera. — I. Casini : Benvenuti de Rambaldis de Imola comentum super Dantis Aldigherii comœdiam nunc primum integre editum. — F. Rœdiger : Ueber vier allegorische Motive der lateinischen und deutschen Literatur des Mittelalters, par K. Raab. — S. Morpurgo : La poesia e i poeti d'Italia nel 1886, par P. Bigazzi. — G. Mignini : Carlo Magno a Gubbio. — *Mars.* G. Mazzoni : Cinquante sonnets et cinq odes de Pétrarque traduits en vers français par J. Casalis et E. de Ginoux. — F. Rœdiger : Contrasti antichi : Cristo e Satana, par F. Torraca. — G. Mazzoni : Epitalamio di Peleo e di Teti tradotto da L. Alamanni. — S. Bongi : Il Meursio in Italia. — *Mai.* T. Casini : I codici friulani della Divina Commedia, par A. Fiammazzo, ed altri saggi danteschi. — G. Mazzoni : Saggi critici, par P. Pico. — A. Medin : La storia di G. Savonarola e de' suoi tempi, par P. Villari. — O. Zenatti : Rimatori veneziani di secolo XIV, par V. Lazzarini. — G. Biadego : L'uccellagione di Ant. Tirabosco con le correzione di Girolamo Pompei e le variante di Giuseppe Torelli, par A. Squarzoni. — A proposito del Græcismus di E. de Béthune.

RIVISTA DI FILOLOGIA

Juillet-Septembre. B. Santoro : Il concetto dei "Dii Manes" nell' antichità romana. — C. O. Zuretti : L'iscrizioni del vaso Dressel. — C. Giambelli : Appunti sulle fonti delle opere filosofiche di Cicerone (suite). — *Octobre-Décembre.* C. Pascal : De Quintilio Varo cremonensi poeta disputatio. — G. Antonibon : Contributo agli studi sui libri « De lingua latina » di M. Terenzio Varone. — C. Giambelli : Appunti sulle fonti delle opere filosofiche di Cicerone (*fin*). — G. Suster : De altera quadam scriptura orationis quæ a Mœcio Falconio Nicomacho Tacito Augusto habita est.

RIVISTA ITALIANA DI NUMISMATICA

N° 4. Fr. et Erc. Gnecchi : Di alcune monete inedite e sconosciute della zecca di Schio ; appendice. — G. Gavazzi : Ricerca del fiorino d'oro di Giangaleazzo Visconti. — U. Rossi : Pier Jacopo Alari-Bonacolsi detto l'Antico. — G. Ruggero : Annotazioni numismatiche genovesi. — S. Ambrosoli : Una medaglia inedita del Museo di Brera. — F. Miari : Moneta d'oro del principe Siro da Correggio. — Em. Motta : Spigolature d'archivio.

RIVISTA STORICA ITALIANA

Juillet-Décembre. L. Raulich : La prima guerra fra i Veneziani e Filippo Maria Visconti. — F. G. La Mantia : Edizioni e studi di statuti italiani nel secolo XIX.

STUDI E DOCUMENTI DI STORIA E DIRITTO

Octobre-Décembre. G. Abignente : Le consuetudini inedite di Salerno. — S. Talamo : Le origine del Cristianesimo e il pensiero stoico (suite). — G. B. de Rossi : Dissertazioni postume del p. Luigi Bruzza ; una rarissima lucerna fittile, sulla quale è effigiato un santo in vesti persiane. — G. Bossi : La guerra annibalica in Italia, da Canne al Metauro.

—

BOLETIN DE LA REAL ACADEMIA DE LA HISTORIA

Juillet-Septembre. Em. Hübner : Inscription historica de *Hasta Regia* anterior a la epoca del imperio romano. — Fr. Codera : Biblioteca de la mezquita Azzeitunah de Tunez. — Fr. Codera : Noticias de los Omeyyas de Alandulas por Aben Azam. — Fr. Codera : Manuscrito de Aben Hayyan en la biblioteca de los herederos de Çidi Hamoudah en Constantina. — T. Creus : Un golpe de Estado hasta aqui desconocido en la historia de Cataluña. — A. Fernandez-Guerra : Inscripcion romana de Cofiño en Asturias. — V. de la Fuente : La iglesia de San-Spiritus y San Esteban de Salamanca. — Treinta leyendas por

Gil de
tense,
jandro

BUL

Jan
bros
al Go
Una
Nuri
— C
— *J*
Mart
que
reco
Dun
— *C*
sio
Car
Sar
Sa
dal
tell
ne
ce
Im
Sa
ta
B
ex
Co
R

BIBLIOGRAPHIE

RÉDACTEUR : HENRI STEIN

THÉOLOGIE

(L'astérisque indique les ouvrages hétérodoxes)

Écriture sainte. — Liturgie.

Le Blanc d'Ambonne (Th. Pr.). La sainte Bible. Texte de la Vulgate, traduction française en regard, avec commentaires théologiques, moraux, philologiques, historiques, etc., rédigés d'après les meilleurs travaux anciens et contemporains. Le langage symbolique et le sens spirituel des saintes Écritures (partie de l'introduction générale). Paris, Lethielleux. In-8, 212 p. [1243

Haigneré (l'abbé D.). Des rites funèbres dans la liturgie romaine. Boulogne-sur-Mer, Deligny. In-18, 135 p. 2 fr. 50. [1244

Saints-Pères. Théologiens. Ouvrages ascétiques.

Thomas d'Aquin (saint). Opera omnia iussu impensaque Leonis XIII P. M. edita. Tomus IV : pars prima Summae theologiae a quaestione I ad quaestionem XLIX, ad codices manuscriptos vaticanos exacta cum commentariis Thomae De Vio Caietani ordinis praedicatorum. Roma, ex typ. Polyglotta. In-folio, xv-509 p. [1245

Thomas d'Aquin (saint). Catena aurea in quatuor evangelia. Vol. I, complectens expositionem in Matthaeum et Marcum. Augustae Taurinorum, Petrus Marietti. In-8, xxxv-617 p. [1246

Thomas d'Aquin (saint). Exposición de los cuatro Evangelios, traducida del latin al castellano por el Dr. D. Ramón de Ezenarro. Tomo VI. Madrid, L. Aguado. In-4, 586 p. 6 fr. [1247

Satolli (F.). In summam theologicam divi Thomae Aquinatis. De incarnatione, p. III, qq. I-XXVI : praelectiones habitae in pontificio seminario romano et collegio urbano. Roma, A. Befani. In-8, LXI-356 p. 6 fr. 50. [1248

Franco (P. Secondo), S. J. Del paradiso : trattato. Modena, tip. dell' Immacolata Concezione. In-8, 317 p. [1249

Monsabré (Père). Esposizione del dogma cattolico : conferenze. Quaresima 1886 : grazia di Gesù Cristo, IV (Ordine). Versione di mons. Geremia Bonomelli. Torino, Pietro Marietti. In-16, 263 p. [1250

Nonell (J.), S. J. Ars ignatiana animorvm ad devm per Christvm addveendorvm qvae latet in libro Exercitiorvm spiritvalivm. Madrid, E. Hernández. In-8, 239 p. 2 fr. 25. [1251

Genover (R.). Arca de salvación ó sea curso de meditaciones espirituales para todo el año, sacadas en su mayor parte de las obras del V. P. de la Puente, ordenadas y adicionadas por el R. P. Ramón Genover. Madrid, Agustin Jubera. In-4, 1154 p. 7 fr. [1252

Garcia del Canto (J. Est. de). Máximas y reglas de conducta aplicables á los diversos estados y condiciones de la vida, sacadas de las obras de Santa Teresa de Jesús, precedidas de un prólogo y un compendio de la historia de la Santa. Salamanca, J. Hidalgo. In-8, IX-179 p. 1 fr. 50. [1253

Planchard (abbé J.). Recueil de prières et œuvres pies enrichies d'indulgences par les souverains pontifes. Traduction nouvelle, faite sur la dernière édition italienne et seule approuvée par la S. Congrégation des Indulgences. Paris, Lecoffre. In-18, XLIII-566 p. 3 fr. [1254

Bossuet guidant l'âme chrétienne dans ses devoirs envers Dieu. Reproduction presque complète du livre des prières et du catéchisme, donnés par Bossuet aux fidèles du diocèse de Meaux. Tournai, Desclée et Lefebvre. In-24, 501 p. 3 fr. 50. [1255

Felió (J. de S. R.). El Tercero dominicano instruido en el cumplimiento de sus deberes y en la práctica de la virtud cristiana. Paris, Garnier. In-18, IV-554 p. [1256

Regnaud (l'abbé). La méthode du catéchisme. Instruction générale sur l'œuvre par excellence avec la meilleure manière de la bien faire, d'après les catéchistes les plus éminents. Tournai, Desclée et Lefebvre. In-12, 485 p. 3 fr. 50. [1257

Casus conscientiae, praesertim de re morali et liturgica, qui resolvebantur ab anno 1878 ad 1887 in ephemeride « Avvisatore Ecclesiastico. » Vol. II. Savonae, Ricci. In-8, 399 p. 3 fr. [1258

L'encyclique Libertas et ses enseignements. Paris, Palmé. In-8, 117 p. 1 fr. 25. [1259

Jamar (l'abbé). Les fêtes chrétiennes con-

BIBLIOGRAPHIE

RÉDACTEUR : HENRI STEIN

THÉOLOGIE

(L'astérisque indique les ouvrages hétérodoxes)

Écriture sainte. — Liturgie.

Le Blanc d'Ambonne (Th. Pr.). La sainte Bible. Texte de la Vulgate, traduction française en regard, avec commentaires théologiques, moraux, philologiques, historiques, etc., rédigés d'après les meilleurs travaux anciens et contemporains. Le langage symbolique et le sens spirituel des saintes Ecritures (partie de l'introduction générale). Paris, Lethielleux. In-8, 212 p. [1243

Haigneré (l'abbé D.). Des rites funèbres dans la liturgie romaine. Boulogne-sur-Mer, Deligny. In-18, 135 p. 2 fr. 50. [1244

Saints-Pères. Théologiens. Ouvrages ascétiques.

Thomas d'Aquin (saint). Opera omnia iussu impensaque Leonis XIII P. M. edita. Tomus IV : pars prima Summae theologiae a quaestione I ad quaestionem XLIX, ad codices manuscriptos vaticanos exacta cum commentariis Thomae De Vio Caietani ordinis praedicatorum. Roma, ex typ. Polyglotta. In-folio, XV-509 p. [1245

Thomas d'Aquin (saint). Catena aurea in quatuor evangelia. Vol. I, complectens expositionem in Matthaeum et Marcum. Augustae Taurinorum, Petrus Marietti. In-8, XXXV-617 p. [1246

Thomas d'Aquin (saint). Exposición de los cuatro Evangelios, traducida del latin al castellano por el Dr. D. Ramón de Ezenarro. Tomo VI. Madrid, L. Aguado. In-4, 586 p. 6 fr. [1247

Satolli (F.). In summam theologicam divi Thomae Aquinatis. De incarnatione, p. III, qq. I-XXVI : praelectiones habitae in pontificio seminario romano et collegio urbano. Roma, A. Befani. In-8, LXI-356 p. 6 fr. 50. [1248

Franco (P. Secondo), S. J. Del paradiso : trattato. Modena, tip. dell' Immacolata Concezione. In-8, 317 p. [1249

Monsabré (Père). Esposizione del dogma cattolico : conferenze. Quaresima 1886 : grazia di Gesù Cristo, IV (Ordine). Versione di mons. Geremia Bonomelli. Torino, Pietro Marietti. In-16, 263 p. [1250

Nonell (J.), S. J. Ars ignatiana animorvm ad devm per Christvm addvcendorvm qvae latet in libro Exercitiorvm spiritvalivm. Madrid, E. Hernández. In-8, 239 p. 2 fr. 25. [1251

Genover (R.). Arca de salvación ó sea curso de meditaciones espirituales para todo el año, sacadas en su mayor parte de las obras del V. P. de la Puente, ordenadas y adicionadas por el R. P. Ramón Genover. Madrid, Agustin Jubera. In-4, 1151 p. 7 fr. [1252

Garcia del Canto (J. Est. de). Máximas y reglas de conducta aplicables á los diversos estados y condiciones de la vida, sacadas de las obras de Santa Teresa de Jesús, precedidas de un prólogo y un compendio de la historia de la Santa. Salamanca, J. Hidalgo. In-8, IX-179 p. 1 fr. 50. [1253

Planchard (abbé J.). Recueil de prières et œuvres pies enrichies d'indulgences par les souverains pontifes. Traduction nouvelle, faite sur la dernière édition italienne et seule approuvée par la S. Congrégation des Indulgences. Paris, Lecoffre. In-18, XLIII-566 p. 3 fr. [1254

Bossuet guidant l'âme chrétienne dans ses devoirs envers Dieu. Reproduction presque complète du livre des prières et du catéchisme, donnés par Bossuet aux fidèles du diocèse de Meaux. Tournai, Desclée et Lefebvre. In-24, 501 p. 3 fr. 50. [1255

Felió (J. de S. R.). El Tercero dominicano instruido en el cumplimiento de sus deberes y en la práctica de la virtud cristiana. Paris, Garnier. In-18, IV-554 p. [1256

Regnaud (l'abbé). La méthode du catéchisme. Instruction générale sur l'œuvre par excellence avec la meilleure manière de la bien faire, d'après les catéchistes les plus éminents. Tournai, Desclée et Lefebvre. In-12, 485 p. 3 fr. 50. [1257

Casus conscientiae, praesertim de re morali et liturgica, qui resolvebantur ab anno 1878 ad 1887 in ephemeride « Avvisatore Ecclesiastico. » Vol. II. Savonae, Ricci. In-8, 399 p. 3 fr. [1258

L'encyclique Libertas et ses enseignements. Paris, Palmé. In-8, 117 p. 1 fr. 25. [1259

Jamar (l'abbé). Les fêtes chrétiennes con-

las *sentencias dictadas* por el Tribunal Supremo *en recurso de* nulidad, casación *civil é injusticia notoria*, y en materia de *competencias*, desde la organización de *aquellos en 1838* hasta el día. Tomo *LXII. Madrid, Murillo.* In-4, 893 p. 8 fr. 50. [1283

Biblioteca judicial. Vol. LIII. Legislación foral de España. Derecho civil vigente en Galicia. Madrid, Pedro Núñez. In-8, XVI-253 p. 3 fr. 25. [1284

Robles Pozo (J.). Derecho procesal de España (Primera parte). La ley y la jurisprudencia vigentes del Enjuiciamento civil, ó sea el texto de la edición oficial de la ley de Enjuiciamiento civil de 3 de Febrero de 1881, corregida por su fe de erratas. Madrid, imp. de la « Revista de Legislación. » In-4, XI-620 p. 15 fr. [1285

Pugliese (G. A.). Il nuovo codice penale italiano. Trani, V. Vecchi. In-8, 52 p. 1 fr. 50. [1286

Carrara (Fr.). Programma del corso di diritto criminale dettato nella r. università di Pisa : parte speciale ossia esposizione dei delitti in specie, con aggiunta di note per uso della pratica forense. Sesta edizione. Volume II. Lucca, B. Canovetti. In-8, 670 p. 6 fr. [1287

Pitari (Gius.). L'ingiuria secondo il codice penale italiano, e note giuridico-pratiche. Vittoria, G. B. Velardi. In-8, VII-181 p. [1288

Sammito (Aldisio M.). Del diritto penale nei rapporti colla natura e colla società. Terranova, G. Scrodato. In-8, 80 p. 1 fr. 25. [1289

Maggio (Lor.). L'infanticidio : studio. Palermo, G. B. Gaudiano. In-8, 103 p. 2 fr. [1290

Jurisprudencia criminal, colección completa de las sentencias dictadas por el Tribunal Supremo en los recursos de casación, y competencias en materia criminal, desde la instalación de sus Salas segunda y tercera en 1870, y con un índice cronológico y un repertorio alfabético de las cuestiones y puntos de Derecho que en unos y otros se resuelven. Tomo XXXVII. Madrid, Murillo. In-4, 741 p. 10 fr. [1291

Romero y Villanueva (J. M.). Biblioteca judicial, vol. LV. Código penal de la marina de guerra, con comentarios y citas del Tribunal Supremo. Madrid, Pedro Núñez. In-8, 272 p. 3 fr. 50. [1292

Código penal de la Marina de guerra, con algunas notas y concordancias con los Códigos penal común, y para el ejército. Madrid, Góngora. In-8, 192 p. 1 fr. 50. [1293

Comenge (R.). Legislación vigente. El juego; estudio jurídico. Madrid, Minuesa de los Rios. In-4, 54 p. 4 fr. 50. [1294

Amat (V.). El Jurado. Ley sobre su establecimiento en España, con comentarios y formularios. Valencia, Domenech. In-4, 402 p. 8 fr. [1295

Carré (N. A.). Compétence judiciaire des juges de paix en matière civile et pénale. T. II : Matières pénales. Paris, Marchal et Billard. In-8, 854 p. 18 fr. [1296

Lajoye (R.). Quelques questions de chasse (4e série). Chasse, pêche, anecdotes de chasse. Paris, Pedone-Lauriel. In-12, VIII-181 p. 2 fr. [1297

Palomba (Gius.). Sul progetto di legge per le miniere : considerazioni. Cagliari, A. Timon. In-8, 29 p. [1298

Vetrari (Romualdo). La condizione giuridica degli impiegati civili dello stato : confronti fra le leggi italiane e germaniche. Fano, tip. Sonciniana. In-8, 50 p. 1 fr. [1299

Jurisprudencia administrativa, colección completa de sentencias y decisiones dictadas á consulta del Consejo Real, del Tribunal Supremo, Contencioso administrativo, y del Consejo de Estado, desde la instalación del primero en 1846, hasta el dia, seguido de un indice de las sentencias y decisiones, y un repertorio alfabético de las cuestiones y puntos de Derecho que en ellos se resuelven. Tomo XXXI. Competencias, sentencias y denegaciones de autorización. Madrid, Imp. de la « Revista. « In-4, 732 p. 8 fr. 50. [1300

Bravo (Julio). Biblioteca judicial, vol. LIV. Jurisprudencia contencioso-administrativa : comentarios á la ley de 13 de Setiembre de 1888. Madrid, Pedro Núñez. In-8, 271 p. 3 fr. 50. [1301

Gil Dominguez (M.). Lo contencioso administrativo. Contiene la ley de 13 de Setiembre de 1888 con extensas explicaciones doctrinales y gran número de notas y concordancias. Madrid, López Camacho. In-8, XVI-208 p. 2 fr. 50. [1302

Pareja de Alarcón (F.). La publicidad en la administración de justicia, y el crimen y proceso de la calle de Fuencarral de Madrid. Estudio jurídico imparcial. Madrid, Imprenta de la « Revista de Legislación ». In-4, 94 p. 1 fr. 50. [1303

González Revilla (L.). La hipoteca naval en España, estudio de legislación mercantil comparada. Madrid, Murillo. In-4, XXVI-492 p. 11 fr. [1304

Fernández Duro (G.). Diccionario de legislación del material de artillería. Madrid, Imp. del Cuerpo de Artillería. In-8, VI-308 p. 5 fr. [1305

Agacino y Martínez (E.). Diccionario de la legislación marítima. Contiene en extracto las disposiciones vigentes en el ramo, publicadas desde 1854-1888. Madrid, Imp. de Infantería de Marina. In-4, 503 p. 12 fr. [1306

Freixa y Rabasó (E.). Procedimiento para las reclamaciones económico administrativas. De las reclamaciones, su forma y requisitos : del procedimiento en primera instancia, de los recursos de alza-

da. M
91 p.
Constan
droit
(du
Droit
rendu
in-8,
Vivant
lianc
tori,
denz
ker
Marchi
port
codi
ferr
Tor
282
Bolaf
giu
pru
37
Clun
en
dr
co

Gil
d
c
d
Me

B

L

aritmetica nella scuola elementare, dedotto dalla storia della scienza dei numeri. Treviglio, tip. Sociale. In-8, 29 p. [1336

Ricchieri (Gius.). L'insegnamento della geografia e un po'anche della storia nelle scuole secondarie. Roma, G. Civelli. In-8, 38 p. [1337

García (P. A.). La educación estética y la enseñanza artística en las escuelas. Barcelona, A. Bastinos. In-8, 194 p. 2 fr. 50. [1338

Notizie concernenti la scuola, monografie dei gabinetti, delle collezioni e catalogo delle pubblicazioni degli insegnanti in continuazione di quelle edite nel 1881. Bologna, tip. soc. Compositori. In-4, 225 p. [1339

Programas oficiales de las asignaturas de ingreso en la Escuela general preparatoria de ingenieros y arquitectos. Madrid, R. Romero. In-12, 99 p. 0 fr. 50. [1340

Sainz de Robles (D. V.). Memoria sobre el estado del Instituto de segunda enseñanza, de Navarra, durante el curso de 1886 á 1887. Pamplona, Imp. provincial. In-4, 69 p. [1341

Sciences politiques et sociales. Finances. Industrie. Commerce. Statistique.

Holtzendorff (F. von). Principios de política. Introducción al estudio de la ciencia política contemporánea ; versión española, por Adolfo Buylla y Adolfo Posada. Madrid, F. Fé. In-4, lvi-392 p. 9 fr. [1342

Summer Maine (E.). El gobierno popular ; vertido directamente del inglés, por Siro García del Mazo. Sevilla, M. del Castillo. In-4, 230 p. 3 fr. 50. [1343

Bergeret (A.). Sociologie. Partie relative à l'histoire des cent dernières années. Sceaux, imp. Charaire et fils. In-18, 112 p. 1 fr. [1344

Ursini-Scuderi (S.). G. B. Vico come fondatore della sociologia moderna : studio critico. Palermo, Pedone Lauriel. In-8, 27 p. 1 fr. [1345

Boulard (Edm.). Études sur le collectivisme intégral révolutionnaire. Organisation sociale logique, nécessaire, conforme aux lois naturelles. Nouv. édit. Paris, Lecourtois. In-32, 152 p. 0 fr. 50. [1346

Velasco Padrino (A.). Fórmula jurídica del problema social. Madrid, P. Dubrull. In-4, 67 p. 1 fr. 40. [1347

Barbieri (Aug.). Elementi di scienza dell' amministrazione. Bologna, Niccola Zanichelli. In-8, 458 p. [1348

Santangelo (Spoto I.). La insequestrabilità degli stipendi degli impiegati communali e provinciali a proposito del progetto Crispi. Palermo, Virzì. In-8, 29 p. [1349

Procedimiento electoral para diputados provinciales. Contiene explicaciones prácticas sobre los principales servicios de la elección ; los artículos de la ley provincial de 29 de Agosto de 1882 referentes al caso, el Real decreto del 31 del propio mes y año, etc. Madrid, E. de la Riva. In-8, 105 p. 1 fr. 25. [1350

Say (J. B.). Économie politique ; avec introduction par H. Baudrillart. Paris, Guillaumin. In-18, liv-197 p. 1 fr. 50. [1351

Botella (C.). Naturaleza y estado actual de la economía política. Curso de 1888 á 1889. Madrid, Minuesa de los Ríos. In-4, 40 p. 2 fr. [1352

Fawcett (Mr.). Economía política para principiantes ; traducción de J. Innerarity. T. I. Madrid, L. Polo. In-8, xvi-151 p. 1 fr. 60. [1353

Pedregal y Cañedo (Man.). Sociedades cooperativas. Madrid, imp. Popular. In-8, 184 p. 1 fr. 50. [1354

Ginadini Capeti (Pr.). Le società cooperative di consumo. Milano, Giovanni Varisco. In-8, 35 p. [1355

Bonzi (Gaspare). La tassa sugli alcools. Alessandria, Chiari. In-16, 47 p. [1356

Feuerhake (G.). Bilanzen der deutschen Actien-Gesellschaften und Commandit-Gesellschaften auf Actien, wie solche vom 1. Apr. 1887 bis dahin 1888 zur Veröffentlichung gelangten. I. Hannover, von Seefeld. In-fol., viii-303 p. 10 fr. 40. [1357

Betocchi (A.). Il risanamento e il credito fondiario del banco di Napoli. Napoli, A. Bellisario. In-8, 40 p. 1 fr. 50. [1358

Lisbona y Fabrat (E.). Estudio sobre la organización y operaciones del Banco de España, precedido de un examen del cambio y la circulación de la moneda y la cuestión monetaria, del crédito, etc. Madrid, Minuesa de los Ríos. In-4, xxiii-213 p. 7 fr. [1359

Il debito turco e l'Europa. Napoli, Riccardi. In-8, 16 p. [1360

Foyot (L.) et Lanjalley (A.). Dictionnaire des finances. 11e fasc. Cote des valeurs. Dénombrement. Nancy et Paris, Berger-Levrault. In-8, p. 1281 à 1408. 3 fr. 50. [1361

Viti de Marco (A. de). Il carattere teorico dell' economia finanziaria. Roma, Loreto Pasqualucci. In-8, xvj-163 p. 4 fr. [1362

Stella (Ant.). Contabilità dello stato in Inghilterra, appunti. Arezzo, Cagliani. In-8, 164 p. [1363

Atti della commissione per la statistica giudiziaria civile, commerciale e penale : sessione del 1887. Roma, Botta. In-8, 206 p. [1364

Notizie sulle condizioni industriali della provincia di Livorno. Roma, Botta. In-8, 52 p. 1 fr. 50. [1365

Valero de Tornos (J.). Guía ilustrada de la Exposición universal de Barcelona en 1888, de la ciudad, de sus curiosidades y de sus alrededores. Barcelona, G. de

trie du coton.— L. Darnault : Statistique du domaine colonial de la France. — Daunayr : Les chambres de commerce en Angleterre. — *5 Octobre*. F. Grant : La côte orientale d'Afrique. — S. Lannion : La récolte des céréales en France.— F. Raunay : Le Brésil. — M. Hoffmann : Gisements houillers du globe. — *12*. J.Moret : Les progrès d'Anvers. — F. Raunay : L'immigration au Brésil. — S. Lannion : Le commerce maritime anglais. — S.Forster : Les filatures de soie au Transcaucase. — *19*. S. Lannion : Les mines de Colombie. — S. Forster : Le port de Bombay. — Eug. Rémy : Le régime des boissons. — *26*. F. Grant : La marine commerciale aux Etats-Unis. — Eug. Rémy : L'impôt sur le revenu. — F.Raunay : La législation de l'alcool. — *2 Novembre*. F. Grant : La production du blé dans le monde en 1888. — M. Hoffmann : La sériciculture au Tonkin. — J. Moret : Le port de Gênes. — *9*. F. Grant : La crise du charbon en Angleterre. — F.Raunay : La législation de l'alcool. — M.Hoffmann : L'instruction consulaire en Autriche-Hongrie. — *16*. S. Forster : Rouen et les armateurs anglais. — A. Fix : Les pétroles russes. — Max Hoffmann : Le port de Hambourg. — Th. Barker : La conférences des sucres. — *23*. S. Lannion : La situation économique de la France. — J. Moret : Bornéo. — A. Fix : Amélioration du port de Boulogne. — *30*. E. Conrad : L'Afrique orientale. — F. Raunay : La législation de l'alcool. — A. Fix : Le port de Calais. — S. Lannion : L'exposition de 1889.— *7 Décembre*. S. Lannion : Les musées commerciaux. — E. Conrad : L'Afrique orientale. — *14*. Max Hoffmann : Les chemins de fer de Londres.— F. Raunay : Le Paraguay. — La navigation de nuit dans le canal de Suez. — *21*. La société de Panama. — J. Durieu : Les ports français. — *28*. F. Grant : La société péninsulaire et orientale. — E. Conrad : L'Afrique orientale. — La question du Panama.

REVUE GÉNÉRALE DU DROIT, DE LA LÉGISLATION ET DE LA JURISPRUDENCE

Novembre-Décembre. C. Appleton : Effets de la condition résolutoire sur la propriété en droit romain ; réfutation du système d'après lequel Ulpien aurait admis le retour de plein droit de la propriété. — J. Trévédy : Sergents féodés, sergents généraux et d'armes (suite). — A. Lods : Le droit des pauvres perçu à l'entrée des spectacles. — A. Duméril : Aperçus sur l'*Esprit des lois* de Montesquieu (suite).

REVUE HISTORIQUE

Janvier-Février. P. Viollet : La politique romaine dans les Gaules après les campagnes de César. — G. Fagniez : La désignation du Père Joseph à la succession politique de Richelieu (fin). — P. Bertrand : M. de Talleyrand, l'Autriche et la question d'Orient en 1815. — Baron du Casse : La reine Catherine de Westphalie; son journal et sa correspondance (suite), 1812.

REVUE INTERNATIONALE DE L'ENSEIGNEMENT

Décembre. A. Dastre : L'évolution des êtres organisés ; fondation d'une nouvelle chaire à la Sorbonne.— G. Dumesnil : Les cours de science de l'éducation, à propos d'une récente circulaire ministérielle. — F. Picavet : L'histoire des rapports de la philosophie et de la théologie. — A. Puech : La version latine au baccalauréat. — *Janvier*. A Cartault : Catulle, sa vie et son œuvre. — Franck d'Arvert : La pédagogie de la Renaissance ; les Luthériens et les Jésuites. — L. Poirel : L'enseignement de la géographie à Vienne. — Le budget de l'Instruction publique devant les Chambres.

REVUE MARITIME ET COLONIALE

Décembre. Banaré : Les collisions en mer (fin). — Rollet de l'Isle : Historique et état actuel du service des chronomètres au service hydrographique dans la marine (fin). — E. Caron : La marine au Niger. — Ch. Chabaud-Arnault : La guerre d'escadre sous le ministère de Colbert. — Jousselin : Manœuvres navales et état de la marine militaire d'Italie en 1888. — J. Delarbre : Tourville et la marine de son temps; notes, lettres et documents (1642-1701). — *Janvier*. Dupin de Saint-André : Affaires d'Orient 1839-1841) ; journal d'un officier de la station navale du Levant. — Audouard : Télémètres de répression. — E. Genglaire : Nouvel enregistreur odométrique. — J. Boschetti : Organisation militaire du corps expéditionnaire de Massouah. — L. F. Martial : Mission scientifique du cap Horn (1882-1883) ; histoire de voyage (suite .

REVUE PHILOSOPHIQUE

Décembre. E. G. Balbiani : Les théories modernes de la génération et de l'hérédité. — A. Fouillée : Philosophes français contemporains ; M. Guyau (fin). — P. Regnard : Le verbe : ses antécédents et ses correspondants logiques. — P. Tannery : Sur la notion du temps. — Lechalas : Sur l'agrandissement des astres à l'horizon. — *Janvier*. Paul Janet : Rapports de la philosophie et de la théologie. — F. Paulhan : L'abstraction et les idées abstraites. — Dunan : Un nouveau cas de guérison d'aveugle-né. — P. Tannery : Travaux récents de philosophie mathématique et de psychologique.

REVUE POITEVINE ET SAINTONGEAISE

Décembre. Espérandieu : L'inscription de Claudia Varenilla. — J. Berthelé : La collection de dessins archéologiques de M. Arthur Bonnenult. — Puichaud : Le

pillage du château de Bouchaux en 1661. — A. Véry : Attribution aux Santones des monnaies du chef Atectori. — Lièvre : Le Fade Sireuil. — Les pseudo-menhirs de Celles-sur-Belle. — Le chemin romain de Melle. — Anciennes cloches poitevines. — *Janvier*. Espérandieu : Les inscriptions funéraires romaines du musée des Antiquaires de l'Ouest. — H. de la Rochebrochard : Etude sur quelques commanderies des Templiers d'Aquitaine ; I. Ensigné et le Temple de Maulèon. — L. de Fleury : Les Gisants d'Ansac ou la tombe présumée de la femme de Barbe-Bleue, Catherine de Thouars, et de son second mari le vidame de Chartres. — Edm. Bonnaffé : Deux documents nouveaux sur les faïences de Saint-Porchaire. — Les fouilles de la Cacaudière (Vendée).

REVUE POLITIQUE ET LITTÉRAIRE

3 Novembre. Un côté de la question des étrangers. — L. Aucoc : Les études de législation comparée en France. — P. Bonnetain : Les enfants à Paris. — C. de Varigny : Le baron de Hübner. — L'avenir de M. Crispi. — *10*. Ern. Lavisse : L'université de Lyon. — P. Desjardins : Souvenirs sur Maxime Gaucher. — P. Regnaud : Les études sanscrites en France ; Hauvette-Besnault et A. Bergaigne. — P. Foncin : Choses et livres de l'Afrique française. — *17*. La neutralité belge. — Fabre : Pendant le grand séminaire (suite). — Ch. Benoist : Le premier général Boulanger. — G. Bonvalot : La fièvre à Yakabag. — P. Monceaux : La Psyché d'Apulée, étude sur les contes milésiens. — Mlle A. Philis : La France et l'Italie. — H. Denis : Les Chinois dans l'Indo-Chine française. — N. Pierson : Arsène Darmesteter et la réforme orthographique. — L. Quesnel : Un explorateur français, Joseph Bonnat. — H. de Beaumont : De Gravelotte à Sedan ; extraits des Mémoires du Général Sheridan. — *1er Décembre*. L. Chenard : L'Italie militaire en 1888. — F. Fabre : Pendant le grand séminaire (fin). — A. Theuriet : Edmond Gondinet, souvenirs personnels. — Alph. Daudet : Les francs-tireurs (1870-1871). — A. Lebon : Frédéric-Guillaume IV et M. de Bismarck. — *8*. Ch. Benoist : La Revue Bleue ; vingt-cinq ans d'histoire. — C. de Varigny : L'élection présidentielle aux Etats-Unis. — V. Duruy : Le rôle de la Grèce dans l'histoire. — *15*. Ch. Buet : Pierre Loti. — J. Durandeau : Le théâtre à Dijon pendant la Révolution. — C. de Moline : Désirée reine de Suède et de Norvège. — Marcellin Pellet : Sur la tour de Pise, causerie. — Dr Janvier : La renaissance physique. — *22*. P. Bourget : La première amie, conte de Noël. — Fr. Bouillier : Etudes morales sur l'hypocrisie. — V. Dérély : Le réalisme dans le théâtre russe ; Alexis Pisemski. — Michel Bréal : L'école des Hautes-Etudes. — *29*. J. Aicard : Le Noël de grand-père, récit provençal. — Le « Landes ausschuss » d'Alsace Lorraine. — Lévy-Brühl : Le libre arbitre, étude philosophique. — *5 Janvier*. Em. Beaussire : Le monument de Giordano Bruno à Rome. — J. Levallois : M. Emile Deschanel. — Th. Cahu : Guerre et marine en Turquie. — L'enseignement du droit international privé. — P. Foncin : L'alliance française. — *12*. Henry Fouquier : L'élection de Paris et M. Jacques. — Les forces navales à l'extérieur. — P. d'Estrée : Il y a cent ans ; rapprochements et contrastes. — J. Normand : L'association des Dames françaises. — *19*. A. Rambaud : La sagesse des abstentionnistes. — De Marcère : La situation politique. — H. Colas : Sita la Sainte, épisode de la guerre des Cipayes. — H. de Chennevières : Le Louvre en 1815. — Arv. Barine : De qui est Faust ? — Dionys Ordinaire : La foire boulangiste, d'après M. J. Reinach.

REVUE SAVOISIENNE

Décembre. E. Tissot : Résumé des observations météorologiques faites à Annecy et dans la Haute-Savoie en 1887 (fin). — A. Constantin : J. Béard et ses œuvres (suite). — C. E. Pissard : Projet d'un carême national, civique et politique. — *Janvier*. Ch. Buet : La maison de Chissé (fin). — E. Pascalein : Le chemin de Canossa. — Eug. Demole : La trouvaille de Versoix à propos du monnayage d'Amédée VIII à Nyon. — G. Maillard : Géologie élémentaire appliquée à la Haute-Savoie. — Eug. Ritter : Charles Le Fort et les pionniers de l'histoire genevoise.

REVUE SCIENTIFIQUE

1er Décembre. Giard : Histoire du transformisme. — Ch. Féré : L'assistance des aliénés en Écosse. — H. Lefebvre : L'éruption du Bantaï San. — H. Becquerel : L'absorption de la lumière dans les cristaux. — *8*. H. de Varigny : L'éruption du Krakatoa. — A. Laboulbène : L'ancienne académie de chirurgie. — R. Alexandre : L'hibernation humaine. — *15*. Janssen : Une excursion au Mont-Blanc ; l'atmosphère terrestre et le spectre de l'oxygène. — H. Beaunis : L'évolution du système nerveux. — V. Turquan : La natalité en France. — Ora : La navigation sous-marine. — *22*. L'épandage des eaux d'égoût. — L. Le Chatelier : Le métropolitain de Paris. — Ch. Richet : Le génie et la folie. — G. Petit : L'état actuel des travaux du canal de Panama. — *29*. M. de Nansouty : Les inondations et les moyens de les combattre. — S. Meunier : Le mécanisme des phénomènes volcaniques et sismiques. — J. Delbœuf : La démonstration élémentaire du théorème de d'Alembert. — *5 Janvier*. G. Capus : Les Kafirs et le Kafiristan. — F. Hément : Les nouvelles galeries du Muséum. — Th. Vautier : La vitesse d'écoule-

ment des liquides. — *12*. S. Exner : Les erreurs générales. — A. Duponchel : Le canal de Panama et ses moyens d'exécution. — V. Turquan : La natalité en France. — P. Garnault : Anatomie du *cyclostoma elegans*. — *19*. A. Ditte : Henry Debray. — H. de Varigny : L'éruption du Krakatoa. — G. Petit : La tour Eiffel. — Ch. Richet : Le génie et la folie. — *26*. F. Galton : La fatigue mentale. — Chambrelent : Les landes de Gascogne. — Ch. Rabot : Les Lapons et leurs mœurs. — P. Lefèvre et G. Cerbelaud : Les chemins de fer.

REVUE SOCIALISTE

Décembre. B. Malon : Fin d'année. — H. Aimel : La politique positive d'Aug. Comte (suite). — B. Malon : Svetosar Markowitch et le socialisme serbe. — F. Lassalle : Pamphlets socialistes aux ouvriers de Berlin. — De Roz Maria : La revision cadastrale. — H. Aimel : A propos du projet de loi sur la réglementation des heures de travail. — E. Raiga : Le déisme travailleur. — *Janvier*. B. Malon : Les confluents du socialisme. — P. Boilley : Le droit de grève et ses conséquences. — P. Argyriadès : Le socialisme scientifique. — G. Tridon : La force. — E. Fournière : L'alcoolisme et les alcooliques.

REVUE UNIVERSELLE ILLUSTRÉE

Janvier. Swatopluk Tech : Le caractère en gage. — Alf. Leroux : Ce qu'on pense en France de l'Allemagne nouvelle. — Em. Molinier : Bernard Palissy. — P. Gauthiez : Bianca Capello. — O. Berggruen : Les « Fées » de Richard Wagner. — F. Laurent : Le garde du château de Rosilly. — F. Lefranc : Jules de Goncourt.

ROANNAIS ILLUSTRÉ

Décembre. L. Monery : La chronique du bon duc Loys de Bourbon et les miniatures du manuscrit de Saint-Pétersbourg.

SCIENCE CATHOLIQUE

Décembre-Janvier. R. P. Coconnier : L'âme humaine. — Abbé P. Martin : La liberté du savant catholique et l'authenticité du verset des trois témoins célestes. — Paul Allard : Bulletin d'archéologie chrétienne. — J. Corluy : Bulletin scripturaire. — J. B. Jaugey : La Révolution française.

SÉANCES ET TRAVAUX DE L'ACADÉMIE DES SCIENCES MORALES ET POLITIQUES

Décembre. Fr. Passy : Un chef d'industrie alsacien ; Jean Dollfus. — Comte de Franqueville : Notice sur A. Batbie. — F. Picavet : Un document important pour l'histoire du pyrrhonisme. — Ch. Bénard : L'esthétique d'Aristote (fin). — *Janvier*. Jules Simon : Notice sur la vie et les travaux d'Henri Martin. — V. Duruy : Une dernière page d'histoire grecque. — Léon Aucoc : Les études de législation comparée en France. — G. d'Avenel : La procédure et la justice criminelle sous Louis XIII.

TOUR DU MONDE

24 Octobre-10 Novembre. Ch. Grad : A travers l'Alsace et la Lorraine. 32 dessins. — *17 Novembre-15 Décembre*. J. Chaffanjon : Voyage à travers les Llanos du Caura et aux sources de l'Orénoque. 58 dessins. — *22-29 Décembre*. G. Révoil : Voyage chez les Bénadirs, les Comalis et les Bayouns en 1882 et 1883 (suite). 22 dessins. — C. Maunoir et H. Duveyrier : Revue géographique (2e semestre 1888). — *5-26 Janvier*. Dr Ed. Hocquard : Trente mois au Tonkin. 49 dessins.

PÉRIODIQUES ÉTRANGERS

ARCHIV FÜR SLAVISCHE PHILOLOGIE

N° 1. W. Koerner : Complément et rectifications aux dictionnaires russes de Dahl et de Pawlowski. — J. Gebauer : Le manuscrit de Grüneberg. — Fr. Miklosich : Sur les mots étrangers. — Publications de la Société russe de bibliophiles. — *N° 2*. A. Brückner : Études philologiques tchèques. — Th. Jungfer : Remarques sur les textes de vieux polonais. — V. Jagic : L'édition du codex vieux-russe de l'an 1076 avec les remarques de Symony. — *N° 3*. La fable d'Œdipe dans la poésie populaire des Slaves du Sud. — A. Wesselofsky : L'épisode merveilleux de l'Anexandréide du moyen âge grec. — J. Baudouin de Courtenay : Le slave dans les œuvres de Barthélemy Georgieuiz. — H. Ruvarac : Nikodim, premier fondateur de monastères en Valachie, mort en 1406. — J. Milcetic : Études de dialecte croate. — Ign. Kozlovskij : Sur l'histoire du consonantisme slave. — V. Oblak : Sur l'histoire de la déclinaison nominale en slovène.

HISTORISCHE ZEITSCHRIFT

N° 1. H. Gelzer : Un écrivain populaire grec du VIIe siècle. — H. Haupt : Nouvelles contributions à l'histoire des Vaudois au moyen âge. — J. von Pflugk Hartung : Guerre de Bélisaire contre les Vandales. — La Prusse et le service militaire obligatoire en 1809. — Clausewitz et la bataille de la Bérésina.

INTERNATIONALE REVUE UEBER DIE GESAMMTEN ARMEEN UND FLOTTEN

Octobre. Le développement lointain des colonies allemandes et la participation de la flotte. — C. Stichler : Considérations historico-militaires fondées sur l'alliance franco-russe. — Canons de l'ingénieur de la marine autrichienne Schwarz. — Un plan français d'opérations offensives contre les côtes d'Allemagne. — L'état actuel de l'armée russe. — Les forces maritimes de l'Italie en face de celles de la France. — Modification aux lois sur l'avancement des officiers et sur l'organisation de l'école militaire en Belgique. — Les forts de la Meuse. — *Novembre.* Remarques sur le règlement d'exercice récemment promulgué pour l'infanterie allemande. — J. von Schütz : Le développement de l'établissement Gruson dans ces dernières années. — O. von Walthoffen : Napoléon homme de guerre (2e partie). — Les forces anglaises de combat dans l'Inde. — Le combat moderne. — Les ouvrages de défense en France sur la frontière de l'est. — Le système défensif du royaume de Belgique. — *Décembre.* F. Boh : Nature et valeur du lien politique italo-germanique. — L'arme d'infanterie française modèle 86. — Les manœuvres de grosse cavalerie au camp de Châlons en 1888. — Correspondances d'Italie et de Constantinople.

LITERARISCHES CENTRALBLATT

1er Janvier. Histoire de Joseph, par Saint Ephrem, nouvelle édition. — Le poète catholique Aur. Prudentius Clemens, par Rösler. — Sur la liberté d'esprit, par Th. van Velzen. — L'art d'être heureux, par Mantegazza. — Questions mérovingiennes, par J. Havet. — Histoire de la confédération suisse, par Dierauer. — Sur l'histoire de la France et de l'Allemagne au XIXe siècle, par L. von Ranke. — Les crânes déformés des populations insulaires des Nouvelles-Hébrides, par Rüdinger. — Descriptions graphiques pour l'enseignement de la météorologie, par Hornberger. — Revue des progrès faits sur l'étude de la chimie agricole, par A. Hilger. — L'artillerie et ses différentes méthodes, par C. Rothpletz. — Terminologie clinique de la médecine appliquée aux chevaux, par Martin et Schlampp. — De l'influence de l'erreur sur les traités, par Werthauer. — Le Culex de Virgile, par Hildebrandt. — Nouveau dictionnaire portugais-allemand, par Michaelis. — Glossaire des chants de l'Edda, par Gering. — Ludwig Uhland, par Hassenstein. — Sur la poésie guerrière, par Teicher. — La sorcellerie et la magie en Poméranie, par Jahn. — Fondement d'une histoire de l'art et de l'art décoratif en Courlande du XIIe au XVIIIe siècle, par W. Neumann. — La basilique Saint-Michel à Heidelberg, par W. Schleuning. — 7. L'ancien testament en grec, par B. Swete. — Alexandre d'Abonotichos, par F. Cumont. — Histoire de la ville de Rostock, par K. Koppmann. — Sceaux et monnaies laïques et ecclésiastiques de Courlande jusqu'en 1561, par R. von Toll. — Les rapports du pape Clément VII avec Charles-Quint, par Grethen. — L'université de Gœttingue pendant la guerre de Sept Ans, par A. Schöne. — De Zanzibar au Tanganyka, par R. Böhm. — Histoire de la physique dans les cent dernières années, par Rosenberger. — Introduction à la nouvelle géométrie analytique et synthétique, par H. Kaiser. — Sur la nullité des contrats obligatoires, par Eisele. — La population de Francfort-sur-le-Mein aux XIVe et XVe siècles, par K. Bücher. — Les emprunts linguistiques hébraïques et phéniciens dans les textes hiéroglyphiques et hiératiques, par Bondi. — Nouvelle édition de Térence, par P. Thomas. — Nouveau recueil de textes irlandais, par Stokes et Windisch. — Comédies et chansons de Dante Alighieri, par Plumtre. — Étude sur la vie et les œuvres du P. Le Moyne, par H. Chérot. — Les musées d'Athènes, par C. Rhomaïdès. — L'origine du style dans les formes architectoniques, par A. Gœller. — *14.* L'époque de la rédaction des évangiles synoptiques, par L. Paul. — L'Apocalypse, par E. Vischer. — Édition du Talmud de Babylone, par Wünsche. — Bases d'une éthique, par Schubert-Soldern. — Sur la psychophysique, par A. Elsas. — La révolution depuis le XVIe siècle à la lumière de nouvelles investigations, par W. Hohoff. — Contributions à l'histoire de la Russie, par Wiesner. — Hermann von Gilm, poète tyrolien, par H. Sander. — Au service de l'Égypte, par Max Müller. — Atlas physique de Berghaus. — Le principe de la conservation de l'énergie, par M. Planck. — Les mathématiques et leur enseignement dans les universités du moyen âge, par M. Günther et Suter. — Eléments de la théorie des nombres, par Wertheim. — Le sang et les vaisseaux lymphatiques, par J. P. Mall. — Histoire spéciale de l'impôt, par A. Wagner. — La métallurgie, par Stölzel. — Stephen Bar Sudaili, le mystique syriaque, par A. L. Frothingham. — Essais de métrique grecque, par A. Chaignet. — Lexique de mythologie grecque et romaine, par H. Roscher. — Les Euskariens ou Basques, par B. Saint-Hilaire. — *21.* Introduction au Nouveau Testament, par B. Weiss. — La sensation corporelle, par E. Krõner. — L'éthique dans l'antiquité, par Luthardt. — Louis le Germanique depuis la paix de Coblenz jusqu'à sa mort (860-876), par E. Dümmler. — Benzo d'Alba et son soi-disant panégyrique, par Lehmgrübner. — Sources historiques de l'Allemagne au moyen âge, par O. Lorenz. — Napoléon Ier et son temps, par R. Peyre. — Le pays du Congo, par Pechuël-Loesche —

Manuel de chimie, par Ladenburg. — Théorie des fonctions d'analyse, par O. Biermann. — La *custodiæ præstatio* dans le droit romain, par Engelmann. — Compte rendu annuel des progrès faits dans la science de l'agriculture, par Bürstenbinder et Stammer. — Recherches philologiques russes, par Tomsona. Syntaxe du sanscrit, par Speijer. — Dialogues de Platon, édition Wohlrab. — De la limite de la légende dans l'Odyssée, par F. Soltau. — Sommaire d'une histoire de la littérature anglaise, par G. Körting. — Le très ancien prologue de Faust, par W. Creizenach. — Légendes miraculeuses de la grande peste de 1348-1350 en Allemagne, par Rochholz. — Excerpta Colombiniana, par H. Harrisse. — *28*. L'époque apostolique de l'Église, par Weiszaecker. — Histoire de la chute successive de l'église ruthénienne (unie au XIXe siècle) sous la domination russe, par Likowski.— La côte occidentale de l'Afrique dans l'antiquité, par Gœbel. — Histoire de la maison noble d'Oberlausitz et de ses propriétés, par Knothe. — Nicolas Durand de Villegagnon, par A. Nogueira. — Histoire de la librairie en Allemagne jusqu'au XVIIe siècle, par F. Kapp. — Louis XIV et l'église protestante de Strasbourg au moment de la révocation de l'Edit de Nantes, par R. Reuss. — Soixante-neuf ans à la cour de Prusse, par Sophie-Marie comtesse de Voss. — Les nationalités dans le Tyrol et leurs destinées, par Bidermann. — Sur la connaissance de l'altération de la cornée, par Bock. — Le droit hypothécaire allemand, par F. Weber. — La symbolique du droit des vilains dans l'ancienne Allemagne, par C. Thümmel. — Les inscriptions du dialecte ionien, par Bechtel. — Syntaxe latine, par Riemann. — Fac-similés pour apprendre la paléographie latine, par W. Arndt. — Histoire de la littérature anglaise, par K. Bleibtreu. — Technique de l'art; l'argile et le cristal, par O. von Schorn. — Tombeaux de sculpture grecque et romaine, par F. Brückmann. — La physiologie des couleurs et leur emploi dans la décoration et l'ornementation, par E. Brücke. — Reliures de prix de la bibliothèque royale de Dresde, par K. Zimmermann. — *4 Février*. L'exode, par J. Death. — Études historiques et exégétiques sur l'ancien testament, par Eug. Le Savoureux. — Commentaire sur les deux épîtres de saint Paul aux Thessaloniciens, par J. Panek. — Philosophie de l'amour et de la beauté, par H. T. Finck. — La destruction de l'ordre des Templiers, par Schottmüller. — La chute de la maison des Stuarts, par O. Klopp.

[illegible]

Décembre. J. [illegible] : Le saint amour. — R. [illegible] : [illegible]. — [illegible] : Sur l'exposition artistique de Munich en 1888 (fin). — Arn. E. Berger : *Werther, Faust* et les débuts du *Wilhelm Meister*. — H. Schoenknecht : Récit (en vers) de l'époque de la guerre d'indépendance.

STIMMEN AUS MARIA-LAACH

N° 9. J. Rieth : La morale indépendante en face de l'encyclique papale sur la liberté humaine. — L. Dressel : Don Gabriel Garcia Moreno. — Th. Schmid : Un oratorium à Saint-François. — W. Plenkers : Couronnement et conversion de la princesse danoise Anne, épouse de Jacques Ier d'Angleterre. — A. Baumgartner : Ivan Serge Tourguénieff (fin). — *N° 10*. A. Lehmkühl : Le pape et l'Église catholique en Bavière. — E. Wassmann : Compagnons désagréables ; un épisode de la vie des animaux et des plantes. — A. Baumgartner : A. M. Dostoïewski.

STUDIEN UND MITTHEILUNGEN AUS DEM BENEDICTINER UND CISTERCIENSER ORDEN

N° 3. Edm. Schmidt : Sur la représentation scientifique de saint Benoît (suite). — G. Mayer : Esquisse d'une histoire de la congrégation bénédictine en Souabe et en Suisse. — R. Mittermüller : Le commentaire de la règle de Paul Diacre et d'Hildemar. — U. Berlière : Le congrès bénédictin de Ratisbonne en 1631. — R. Schachinger : Les travaux du bénédictin Placide Amon sur la langue et la littérature allemandes. — H. Höfer : Les cloîtres bénédictins dans les pays rhénans. — V. Gasser : Éclaircissements étymologiques sur certains noms de lieux ladins.

—

DUBLIN REVIEW

Octobre. John Morris : Mr. Gladstone and the Elizabethan settlement of religion. — J. M. Stone : A missing page from « The idylls of the King ». — J. R. Gasquet : The Apostles' Creed and the Rule of Faith. — T. W. Allies : The Lambeth conference. — Em. Bowles : Lady Georgiana Fullerton. — The National Gallery in 1888. — G. B. Lancaster Woodburne : The *Quarterly Review* and the Culture of our clergy. — E. M. Clerke : Irish industries.

EDINBURGH REVIEW

Octobre. Lord Grenville. — The law of Storms. — The poetry of Matthew Arnold. — Annals of the house of Percy. — Tyrrell's correspondence of Cicero. — The Turrettini family of Geneva. — Naval defence. — Recent advances in surgery and medicine. — The letters of Dorothy Osborne. — Reid's life of William Edward Forster. — Ireland under coercion.

ENGLISH HISTORICAL REVIEW

Janvier. Douglas M. Ford : The growth of the freedom of the Press. — E. Armstrong : The political theory of the Huguenots. — J. B. Bury : Roman Emperors from Basil II to Isaac Komnenos, part I. — J.K.

Laughton : The captains of the « Nightingale ». — F. Y. Powell : A northern legend of the English conquest. — T. A. Archer : On the accession dates of the early King of Jerusalem. — J. H. Round et W. H. Stevenson : The great Carucage of 1198. — W. Bliss : The religious belief of Anne of Denmark. — Cromwell and the insurrection of 1635 ; a reply.

JOURNAL OF THE ROYAL STATISTICAL SOCIETY

Décembre. Lord Bramwell : Economic science and statistics. — R. Giffen : Recent changes in prices and incomes compared.

MACMILLAN'S MAGAZINE

Janvier. Dr Knight : A practical philanthropist and his work. — Dr Johnson favourites. — W. Macdonald Oxley : The Indian in Canada. — Mrs. Lynch : A story of Chios. — Goldwin Smith : Shakespeare's religion and politics. — *Février.* The American Commonwealth. — Canon Ainger : Nether Stowey. — Arth. Tilley : The memoirs of Agrippa d'Aubigné. — St. Wheeler : Home-rule of India. — Mrs. Ross : Volterra. — W. Fowler : The Owl's revenge.

NINETEENTH CENTURY

Janvier. Ch. Beresford : The British Fleet and the State of Europe. — Duke of Argyll : Isolation, or Survival of the Unfittest. — O. Wilde : The Decay of Lying; a dialogue. — Maude Stanley : Clubs for working girls. — Dr Jessopp : Cathedral-room for neglected records. — J. G. Alger : The posthumous vicissitudes of James the Second. — Ern. W. Beckett : Australian Side lights on English Politics. — Mrs. Kingscote : A Brahmin School-Girl. — Fr. Harrison : Mr. Bryce's « American Commonwealth ». — W. E. Gladstone : Daniel O'Connell. — *Février.* Prof. Huxley : Agnosticism. — Earl of Dunraven : The future of Toryism ; a sketch. — W. B. Scoones : Is examination a failure ? — Fr. Greenwood : The distractions of German Statesmanship. — G. N. Curzon : The fluctuating frontier of Russia in Asia. — The sacrifice of education to examination.

POLITICAL SCIENCE QUARTERLY

Décembre. W. Clarke : Socialism in English Politics. — A. T. Hadley : Public business management. — Th. W. Dright : The legality of « Trusts ». — J. W. Burgess : The electoral Count. — Ed. Goadby et H. Asquith : The Ballot in England.

QUARTERLY REVIEW

Octobre. Robert Elsmere and Christianity. — Daniel O'Connell's correspondence. — Nonsense as a fine art. — Matthew Arnold. — Provincial life under the Roman Republic. — Technical education and foreign competition. — Mr. Balfour's administration of Ireland. — Reminiscences of Samuel Rogers.

SCOTTISH REVIEW

Octobre. J. Cuthbert Hadden : Music in early Scotland. — The ultimate fate of Giordano Bruno. — Jamieson's dictionary. — The provinces of the Roman Empire. — A. T. Sibbald : Standing armies and conscription. — The romance Robert Bruce related. — W. Peterson : The universities bill.

—

AMERICAN CATHOLIC QUARTERLY REVIEW

Octobre. Card. Gibbons : The relative influence of Paganism and Christianity on human slavery. — Ch. G. Herbermann : Myths on the « dark » ages. — A. F. Marshall : The London poor. — A. O'Sullivan : The diocese of Quebec under early British Rule. — Bern. O'Reilly : The Church and the French Revolution. — Angels and ministers of Grace. — The suppression of the Jesuits by Pope Clement XIV. — Religion and the Messiah. — Fr. St George Mivart : Impressions of life in Vienna. — Alessandro Manzoni.

NEW ENGLANDER AND YALE REVIEW

Décembre. G. P. Fisher : The validity of non-episcopal ordination. — N. Porter : The American Board and the late Boston Council. — G. H. Hubbard : The ethics of labor. — C. C. Starbuck : The Sects and Christianity. — F. Wayland Fellowes : Art a profession.

QUARTERLY JOURNAL OF ECONOMICS

Janvier. Benj. Andrews : Trusts according to official investigations. — F. Y. Edgeworth : Appreciation of gold. — T. Hadley : Railroad business under the Interstate Commerce Act. — S. N. Patten : The fundamental Idea of capital. — A. B. Houghton : Italian finances from 1860 to 1884.

—

BULLETIN DE L'ACADÉMIE ROYALE DE BELGIQUE

Novembre. F. Plateau : Recherches expérimentales sur la vision chez les arthropodes (5e partie). — L. Errera : Sur des appareils destinés à démontrer le mécanisme de la turgescence et le mouvement des stomates. — L. Chevron et A. Droixhe : Sur quelques phosphates et arséniates doubles. — Alph. Wauters : La première enceinte de Bruxelles.

BULLETIN DE LA SOCIÉTÉ ROYALE BELGE DE GÉOGRAPHIE

Novembre-Décembre. E. Markow : Excursion scientifique au Caucase. — Alf. Harou : Une excursion en Campine. — J. Peltzer : Colonisation et émigration (suite).

MUSÉON

Janvier. A. F. Mehren : Études sur la philosophie d'Averrhoès. — C. A. Serrure :

Essai de grammaire gauloise. — E. Wilhelm : La patrie et l'origine de Cyrus. — J. Imbert : Le temple reconstruit par Zorobabel (fin). — A. van Hoonacker : L'origine des quatre premiers chapitres du Deutéronome. — V. Henry : Esquisses morphologiques. — I. Pizzi : De quelques particularités de la langue de Firdousi.

REVUE BELGE DE NUMISMATIQUE

Janvier. Ed. Vanden Broeck : Etude sur les jetons de la famille bruxelloise Vander Noot (XVe, XVIIe siècle). — L. Maxe-Werly : Etat actuel de la numismatique rémoise (suite). — G. Vallier : Médailles et jetons dauphinois. — G. Cumont : Médaille de la Société littéraire de Bruxelles. — Cte Maurin Nahuys : Les monnaies du royaume des Pays-Bas. — Ch. Préau : Sceau de l'église paroissiale de Saint-Pierre de Dreux. — C. Van Peteghem : Monnaies et jetons de Courtrai et de sa châtellenie. — Bon de Chestret de Haneffe : Le florin Brabant-Liége.

REVUE DE BELGIQUE

Janvier. J. Delbœuf : Le magnétisme animal (3e partie). — L. Navez : La question de l'émigration. — J. Scloneux : La soude Solway. — F. Belly : L'isthme américain (fin).

REVUE DES QUESTIONS SCIENTIFIQUES

Janvier. A. Arcelin : L'homme tertiaire. — A. Buisseret : Les stations zoologiques des bords de la mer. — J. d'Estienne : Le transformisme et la discussion libre. — R. P. Delattre : La trouvaille de Tell-el-Amarna. — R. P. Carbonnelle : Etoiles filantes et météorites (fin). — Dr R. Schram : Le canon des éclipses d'Oppolzer.

REVUE GÉNÉRALE

Janvier. Ch. Woeste : L'Allemagne à la fin du moyen âge. — J. de Becker : La propriété ecclésiastique et l'œuvre de la Constituante en 1789 — V^esse^ de Blistain : La fée du Val-Marie. — Bon de Haulleville : Choses et autres.

REVUE UNIVERSELLE DES MINES ET DE LA MÉTALLURGIE

Décembre. A. Macquet : Notes sur les applications de quelques procédés nouveaux dans la pratique de l'exploitation des mines. — E. Larmoyeux : Comparaison, au point de vue de l'effet utile de l'aérage, des sas à air et des clapets Briart appliqués aux puits servant simultanément à l'extraction et à l'appel de l'air. — E. Braive : Notes sur des expériences faites sur les nouveaux explosifs et notamment sur la grisoutite en présence des poussières de charbon et du gaz. — G. Gandolfi : Les mines de Somorostro en Espagne (fin). — C. Hovaux : Etude sur les machines marines anglaises à triple expansion. — Emm. Przibilla : Note sur l'appareil de sondage automatique à manivelle.

—

ARCHEOGRAFO TRIESTINO

Juillet-Décembre. Dr V. Joppi : Documenti Goriziani del secolo XIV. — Eug. Pavani : Il podere di Triestinico ed i Bonomo. — G. Grablowitz : Terremoti avvertiti nella città di Trieste dal 1869 al 1886. — Dr C. Gregorutti : Le Marche di fabbrica dei laterizî di Aquileia. — Fr. Swida : Documenti Goriziani e Friulani dal 1126 al 1300. — Dr P. Pervanoglù : Attinenze dell'isola di Lemnos colle antichissime colonie sulle coste del mare Adriatico.

ARCHIVIO GIURIDICO

N°s 3-4. Dr Aguanno : Sulle ricerca genetica del diritto di proprietà. — Andreani : Il diritto del *bonæ fidei possessor* sui frutti. — Coviello : Delle cosidette servitù irregolari nel diritto civile italiano. — Castori : Rivista di giurisprudenza penale.

BIBLIOFILO

Décembre. G. Pansa : Le antiche tipografie Sulmonesi (1582-1584). — A. Melani : Hans Holbein disegnatore di legature di libri. — L. L. Vita : Scommunica per trafugamento di libri da un documento officiale. — C. Mauro : Nove versi del Parini da spiegare. — A. Bertolotti : Varietà archivistiche e bibliografiche. — A. Lozzi : Tolentino o Tolentinati.

BULLETTINO DI BIBLIOGRAFIA E DI STORIA

Décembre. G. Govi : Della invenzione del micrometro per gli strumenti astronomici.

ARCHIVIO STORICO ITALIANO

N° 6. A. Gianandrea : Della signoria di Francesco Sforza nella Marca secondò le memorie e i documenti dell' Archivio Fabrianese. — Ag. Zanelli : Lettere inedite di Lodovico Antonio Muratori al Cardinale Angelo Maria Querini. — U. Marchesini : Due manoscritti autografi di Fil. Villani. — Alb. dal Vecchio : Rassegna di opere, storiche e storico-giuridiche pubblicate per l'ottavo centenario dello Studio Bolognese, con speciale riguardo a quelle che si riferiscono alle origini dello studio stesso.

GIORNALE LIGUSTICO

Novembre-Décembre. A. Bertolotti : Architetti, ingegneri, matematici in relazione coi Gonzaga signori da Mantova nei secoli XV a XVII. — Fr. Sforza : Il viaggio di Pio VI a Vienna nel 1782; documenti inediti. — A. Neri : Alcune librerie in Firenze nel seicento. — C. Magno : Vincenzo Monti e Clarina Mosconi, con documenti nuovi. — G. Filippi : Alcune lettere indirizzate a Gianandrea Doria relative ai condannati alle galere.

GIORNALE STORICO DELLA LETTERATURA ITALIANA

Nos 34-35. Er. Percopo : Marc'Antonio Epicuro ; appunti biografici. — Em. Costa : Il codice Parmense 1081. — V. Malamani : La musa popolare veneziana del settecento. — Fr. Novati : Bartolomeo da Castel della Pieve, grammatico e rimatore trecentista. — A. Neri : Intorno a due libri curiosi del secolo XVII. — Il vero autore dell' « Alcibiade fanciullo a scola ». — La prima edizione de *La Grillaia*. — G. Sforza : Gregorio Leti e la repubblica di Lucca. — *N° 36.* L. Frati : Notizie biografiche di G. B. Refrigerio. — A. Medin : Documenti per la biografia di Poggio Bracciolini. — Er. Percopo : Laudi e devozioni della città di Aquila. — Ad. Gaspary : Ancora sulla lettera del Boccaccio a Francesco Nelli. — G. Borghini : Un codice del Filelfo nella Biblioteca Malatestiana. — Alf. Saviotti : Torquato Tasso e le feste pesaresi del 1574.

RIVISTA DELLE BIBLIOTECHE

Août-Octobre. G. Biagi : Di Francesco Marucelli e suo « Mare Magnum ». — C. Castellani : I privilegi di stampa e la proprietà letteraria in Venezia dalla introduzione della stampa nella città fin verso la fine del secolo scorso. — B. Podestà : L'esemplare fiorentino della prima edizione latina dello « speculum humanæ salvationis ». — A. Tenneroni : I codici Laurenziani della Divina Commedia. — A. Bruschi : Dodici lettere inedite di Lodovico Antonio Muratori.

RIVISTA CRITICA DELLA LETTERATURA ITALIANA

Janvier. G. Biadego : Artigiani poeti, ricordi, par R. Barbiera. — I. Casini : Benvenuti de Rambaldis de Imola comentum super Dantis Aldigherii comœdiam nunc primum integre editum. — F. Rœdiger : Ueber vier allegorische Motive der lateinischen und deutschen Literatur des Mittelalters, par K. Raab. — S. Morpurgo : La poesia e i poeti d'Italia nel 1886, par P. Bigazzi. — G. Mignini : Carlo Magno a Gubbio. — *Mars.* G. Mazzoni : Cinquante sonnets et cinq odes de Pétrarque traduits en vers français par J. Casalis et E. de Ginoux. — F. Rœdiger : Contrasti antichi ; Cristo e Satana, par F. Torraca. — G. Mazzoni : Epitalamio di Peleo e di Teti tradotto da L. Alamanni. — S. Bongi : Il Meursio in Italia. — *Mai.* T. Casini : I codici friulani della Divina Commedia, par A. Fiammazzo, ed altri saggi danteschi. — G. Mazzoni : Saggi critici, par P. Pico. — A. Medin : La storia di G. Savonarola e de'suoi tempi, par P. Villari. — O. Zenatti : Rimatori veneziani di secolo XIV, par V. Lazzarini. — G. Biadego : L'uccellagione di Ant. Tirabosco con le correzione di Girolamo Pompei e le variante di priuseppe Torelli, par A. Squarzoni. — A proposito del Græcismus di E. de Béthune.

RIVISTA DI FILOLOGIA

Juillet-Septembre. B. Santoro : Il concetto dei "Dii Manes" nell' antichita romana. — C. O. Zuretti : L'iscrizioni del vaso Dressel. — C. Giambelli : Appunti sulle fonti delle opere filosofiche di Cicerone (suite). — *Octobre-Décembre.* C. Pascal : De Quintilio Varo cremonensi poeta disputatio. — G. Antonibon : Contributo agli studi sui libri « De lingua latina » di M. Terenzio Varone. — C. Giambelli : Appunti sulle fonti delle opere filosofiche di Cicerone (fin). — G. Suster : De altera quadam scriptura orationis quæ a Mœcio Falconio Nicomacho Tacito Augusto habita est.

RIVISTA ITALIANA DI NUMISMATICA

N° 4. Fr. et Erc. Gnecchi : Di alcune monete inedite e sconosciute della zecca di Schio ; appendice. — G. Gavazzi : Ricerca del fiorino d'oro di Giangaleazzo Visconti. — U. Rossi : Pier Jacopo Alari-Bonacolsi detto l'Antico. — G. Ruggero : Annotazioni numismatiche genovesi. — S. Ambrosoli : Una medaglia inedita del Museo di Brera. — F. Miari : Moneta d'oro del principe Siro da Correggio. — Em. Motta : Spigolature d'archivio.

RIVISTA STORICA ITALIANA

Juillet-Décembre. L. Raulich : La prima guerra fra i Veneziani e Filippo Maria Visconti. — F. G. La Mantia : Edizioni e studi di statuti italiani nel secolo XIX.

STUDI E DOCUMENTI DI STORIA E DIRITTO

Octobre-Décembre. G. Abignente : Le consuetudini inedite di Salerno. — S. Talamo : Le origine del Cristianesimo e il pensiero stoico (suite). — G. B. de Rossi : Dissertazioni postume del p. Luigi Bruzza ; una rarissima lucerna fittile, sulla quale è effigiato un santo in vesti persiane. — G. Bossi : La guerra annibalica in Italia, da Canne al Metauro.

—

BOLETIN DE LA REAL ACADEMIA DE LA HISTORIA

Juillet-Septembre. Em. Hübner : Inscription historica de *Hasta Regia* anterior a la epoca del imperio romano. — Fr. Codera : Biblioteca de la mezquita Azzeitunah de Tunez. — Fr. Codera : Noticias de los Omeyyas de Alandulas por Aben Azam. — Fr. Codera : Manuscrito de Aben Hayyan en la biblioteca de los herederos de Çidi Hamoudah en Constantina. — T. Creus : Un golpe de Estado hasta aqui desconocido en la historia de Cataluña. — A. Fernandez-Guerra : Inscripcion romana de Cofiño en Asturias. — V. de la Fuente : La iglesia de San-Spiritus y San Esteban de Salamanca. — Treinta leyendas por

Gil de Zamora. — El libro del Cerratense. — F. Fita : Bulas ineditas de Alejandro III y Honorio III.

BULLETÍ DE LA ASSOCIACIO D'EXCURSIONS CATALANA

Janvier-Juin. F. de S. Maspons y Labros : Excursio collectiva a Gualba y al Gorch Negre. — M. Cuni y Martorell : Una excursio á Montserrat. — A. Bofill : Nuria, Ribas y Alt Llobregat (1883-1884). — C. Bosch de la Trinxeria : Lo Canigó. — *Juillet-Août.* J. Masso-Torrento : Sant Marti de Canigó, noticias historicas y arqueologicas. — Pere Vidal : Andorra : recorts d'un turista. — E. A. Martell ; Duas ascensiones al macis del Mont-Blanc. — *Octobre-Décembre.* V. Admirall : Excursio collectiva a Tortosa, Amposta y Sant Carles de la Rapita. — Arth. Osona : De Sant Feliu del Pinyo per Castelltersol a Santa Coloma Saserra, Collsuspina, y per dalt de las cingleras a Sant Marti de Centellas, Pla de la Garga, l'Abella, Valldeneu, Montmany, Puiggracios y Sant Vicens de Riells del Fay. — Cels Gomis : Impressions d'una excursio a Sant Marti Sarroca, Torrellas y Pontons. — V. Plantada Fonolleda : Excursio al Castell de Broca. — C. Bosch de la Trinxeria : Una excursio a Vallvidrera. — Eud. Canibell : Collectio de ceramica de D. Joan Prats y Rodés.

REVISTA CONTEMPORANEA

15 Septembre. F. Hardt : Madrid nuevo. — C. Cambronero : Memorias del tempo de Felipe V (fin). — F. Rosanski : Relacion sumaria sobre los codices y manuscritos del Escorial (suite). — Fr. Pons : Apuntes de un viaje por Argelia y Tunez (fin). — I Perez y Oliva : Papel que Polonia ha desempeñado en la Europa. — P. de Oliva : Arsène Houssaye. — *30.* J. Sanchez de Toca : El regimen parlamentario y el sufragio universal. — J. Jordana y Morera : La biblioteca-museo Balaguer. — J. Ugarte : La opertura de los tribunales. — R. A. Espino : Un entremés de Cervantes. — A. Fernandez Merino : Observaciones criticas a las etimologias de la Real Academia Española (suite). — *15 Octobre.* Fr. Lastres : Los actos de commercio y la jurisdiccion mercantil. — J. Sanchez de Toca : El regimen parlamentario y el sufragio universal (suite). — F. Rosanski : Relacion sumaria sobre los Codices y manuscritos del Escorial (suite). — A Barcelona.

REVISTA LA ESPAÑA REGIONAL

Juillet. J. Pella y Forgas : El sistema parlamentario, la democracia, las clases y los gremios. — G. A. Tell y Lafont : El congreso juridico de Barcelona. — F. Romani y Puigdengolas : Antigüedad del regionalismo español. — J. Ricart Giralt : Nuestra marina sin marinos. — *Août.* J. Brunet y Bellet : El ajedrez en la heraldica española. — L. Saralegui y Medina : El regionalismo en Galicia. — El centro gallego de la Habana. — Literatura española no castellana ni flamenca ; poesias de Mariano Aguiló.

—

BIBLIOTHÈQUE UNIVERSELLE ET REVUE SUISSE

Juillet. P. Stapfer : Rabelais, sa vie et son œuvre. — G. van Muyden : Les grands industriels contemporains ; Alfred Krupp. — Th. Chapuis : Dans les montagnes de la Norvège. — Ed. Sayous : Les idées musulmanes sur le christianisme. — Ch. Vulliemin : Mazzoni et son œuvre comme patriote. — *Août.* L. Léger : Jean Kollar et la poésie panslaviste au XIXe siècle. — Ed. Lullin : Le papier, ses matériaux et son emploi. — Ed. Rod : Le mouvement littéraire en Italie. — *Septembre.* Ed. Rod : Leconte de Lisle. — P. Stapfer : Rabelais, sa vie et son œuvre (fin). — L. Quesnel : Le pessimisme philosophique et l'optimisme chrétien. — G. van Muyden : Les grandes régates anglo-américaines. — Edm. de Pressensé : L'histoire religieuse de la Révolution française.

REVUE DE LA SUISSE CATHOLIQUE

Mai-Juin. J. A. Broquet : La paix confessionnelle à Genève. — Ch. Buet : Notre-Dame de l'Aumône, légende savoyarde. — Mgr Chèvre : Notice sur l'abbaye et le chapitre de Moutier-Grandval (fin). — Jaccoud : La question du salaire. — Mgr Mermillod et l'œuvre de la tempérance. — R. de Bons : Le moine de Saint-Maurice, légende d'après les *Acta Sanctorum.* — *Juillet-Août.* Lettre encyclique de Sa Sainteté Léon XIII sur la liberté humaine. — La Verge de Moïse à travers les siècles. — Souvenirs d'un officier fribourgeois (suite). — Ch. Buet : Le Prince-Capucin.

—

REVUE GÉNÉRALE (POLONAISE)

Juillet. L'amendement du prince Lichtenstein à la loi scolaire. — La franc-maçonnerie en Pologne. — La photographie au service de l'astronomie. — *Août.* L'ancienne université de Cracovie. — Cantique de Débora. — Situation des paysans en Pologne. — Les Rédemptoristes en Pologne. — *Septembre.* Deux reines. — Nouvelle croisade. — Le cardinal Jean-Baptiste Franzelin.

Le Gérant : CHAPUIS.

Imprimerie polyglotte Alph. Le Roy, imp. breveté, Rennes.

BIBLIOGRAPHIE

RÉDACTEUR : HENRI STEIN

THÉOLOGIE

(L'astérisque indique les ouvrages hétérodoxes)

Écriture sainte. Liturgie.

Le Blanc d'Ambonne (Th. Pr.). La sainte Bible. Texte de la Vulgate, traduction française en regard, avec commentaires théologiques, moraux, philologiques, historiques, etc., rédigés d'après les meilleurs travaux anciens et contemporains. Le langage symbolique et le sens spirituel des saintes Ecritures (partie de l'introduction générale). Paris, Lethielleux. In-8, 212 p. [1243

Haigneré (l'abbé D.). Des rites funèbres dans la liturgie romaine. Boulogne-sur-Mer, Deligny. In-18, 135 p. 2 fr. 50. [1244

Saints-Pères. Théologiens. Ouvrages ascétiques.

Thomas d'Aquin (saint). Opera omnia iussu impensaque Leonis XIII P. M. edita. Tomus IV : pars prima Summae theologiae a quaestione I ad quaestionem XLIX, ad codices manuscriptos vaticanos exacta cum commentariis Thomae De Vio Caietani ordinis praedicatorum. Roma, ex typ. Polyglotta. In-folio, xv-509 p. [1245

Thomas d'Aquin (saint). Catena aurea in quatuor evangelia. Vol. I, complectens expositionem in Matthaeum et Marcum. Augustae Taurinorum, Petrus Marietti. In-8, xxxv-617 p. [1246

Thomas d'Aquin (saint). Exposición de los cuatro Evangelios, traducida del latin al castellano por el Dr. D. Ramón de Ezenarro. Tomo VI. Madrid, L. Aguado. In-4, 586 p. 6 fr. [1247

Satolli (F.). In summam theologicam divi Thomae Aquinatis. De incarnatione, p. III, qq. I-XXVI : praelectiones habitae in pontificio seminario romano et collegio urbano. Roma, A. Befani. In-8, LXI-356 p. 6 fr. 50. [1248

Franco (P. Secondo), S. J. Del paradiso : trattato. Modena, tip. dell' Immacolata Concezione. In-8, 317 p. [1249

Monsabré (Père). Esposizione del dogma cattolico : conferenze. Quaresima 1886 : grazia di Gesù Cristo, IV (Ordine). Versione di mons. Geremia Bonomelli. Torino, Pietro Marietti. In-16, 263 p. [1250

Nonell (J.), S. J. Ars ignatiana animorvm ad devm per Christvm addvcendorvm qvae latet in libro Exercitiorvm spiritvalivm. Madrid, E. Hernández. In-8, 239 p. 2 fr. 25. [1251

Genover (R.). Arca de salvación ó sea curso de meditaciones espirituales para todo el año, sacadas en su mayor parte de las obras del V. P. de la Puente, ordenadas y adicionadas por el R. P. Ramón Genover. Madrid, Agustin Jubera. In-4, 1154 p. 7 fr. [1252

Garcia del Canto (J. Est. de). Máximas y reglas de conducta aplicables á los diversos estados y condiciones de la vida, sacadas de las obras de Santa Teresa de Jesús, precedidas de un prólogo y un compendio de la historia de la Santa. Salamanca, J. Hidalgo. In-8, IX-179 p. 1 fr. 50. [1253

Planchard (abbé J.). Recueil de prières et œuvres pies enrichies d'indulgences par les souverains pontifes. Traduction nouvelle, faite sur la dernière édition italienne et seule approuvée par la S. Congrégation des Indulgences. Paris, Lecoffre. In-18, XLIII-566 p. 3 fr. [1254

Bossuet guidant l'âme chrétienne dans ses devoirs envers Dieu. Reproduction presque complète du livre des prières et du catéchisme, donnés par Bossuet aux fidèles du diocèse de Meaux. Tournai, Desclée et Lefebvre. In-24, 501 p. 3 fr. 50. [1255

Felió (J. de S. R.). El Tercero dominicano instruido en el cumplimiento de sus deberes y en la práctica de la virtud cristiana. Paris, Garnier. In-18, IV-551 p. [1256

Regnaud (l'abbé). La méthode du catéchisme. Instruction générale sur l'œuvre par excellence avec la meilleure manière de la bien faire, d'après les catéchistes les plus éminents. Tournai, Desclée et Lefebvre. In-12, 485 p. 3 fr. 50. [1257

Casus conscientiae, praesertim de re morali et liturgica, qui resolvebantur ab anno 1878 ad 1887 in ephemeride « Avvisatore Ecclesiastico.» Vol. II. Savonae, Ricci. In-8, 399 p. 3 fr. [1258

L'encyclique Libertas et ses enseignements. Paris, Palmé. In-8, 117 p. 1 fr. 25. [1259

Jamar (l'abbé). Les fêtes chrétiennes con-

sidérées dans leur objet, leur institution, leur utilité spirituelle. T. Ier. Louvain, Charles Fonteyn. In-8, 334 p. 3 fr. [1260

JURISPRUDENCE

Droit romain, public, civil, criminel et administratif. Droit canonique et ecclésiastique.

Cipelli (P.). Studî sulla filosofia del diritto. Roma, tip. Prasca. In-8, 43 p. [1261

Heinecio (J.). Recitaciones del derecho civil romano, traducidas al castellano, anotadas y adicionadas considerablemente por D. Luis de Collantes y Bustamante. Octava edición. Tomo I. Valencia, P. Aguilar. In-8, 406 p. 7 fr. 50. [1262

Lallier (J. A.). De la nature de la constitution de dot, en droit romain et en droit français. Dijon, Imp. régionale. In-8, 309 p. [1263

Drouets (M.). Droit romain : de la constitution de l'hypothèque ; droit français; étude sur la publicité des hypothèques dans les législations française et prussienne. Dijon, Imp. régionale. In-8, 282 p. [1264

Bazenet (Edg.). Droit romain : du terme incertain ; droit français : de l'assurance sur la vie contractée par l'un des époux au profit de l'autre. Dijon, Imp. régionale. In-8, 269 p. [1265

Crapelet (H.). Du constitutum alieni debiti, en droit romain ; des moyens répressifs et préventifs de la récidive et particulièrement des lois des 27 mai et 14 août 1885, en droit français. Dijon, Imp. régionale. In-8, 458 p. [1266

Perozzi (Silvio). Di alcune censure ai giureconsulti romani. Macerata, Bianchini. In-4, 49 p. [1267

Pertile (Ant.). Storia del diritto italiano dalla caduta dell' impero romano alla codificazione. Vol. VI (Storia della procedura). Padova, Salmin. In-8, 989 p. 7 fr. 50. [1268

Griolet (G.), Vergé (Ch.) et Koehler (C.). Jurisprudence générale. Supplément au répertoire méthodique et alphabétique de législation, de doctrine et de jurisprudence en matière de droit civil, commercial, criminel, administratif, de droit des gens et de droit public de MM. Dalloz. Tome I (A.-Bor.). Paris, imp. Mouillot. In-4, xii-808 p. 20 fr. [1269

Sur des méprises judiciaires. Jugement invoquant un document matériellement faux et en altérant d'autres à propos de charbons à lumière fabriqués à la Filière. Paris, Carré. In-8, 80 p. [1270

Vicent (R.). Las personas y los actos extranjeros ante los Tribunales franceses. Traducido y anotado por D. Alejo García Moreno. Madrid, Góngora. In-4, 78 p. 2 fr. 50. [1271

Wolf (Dr P.). Die schweizerische Bundesgesetzgebung. Nach Materien geordnete Sammlung der Gesetze, Beschlüsse, Verordnungen und Staatsverträge der schweizerischen Eidgenossenschaft, sowie der Konkordate. I. Basel, Kreis. In-8, 160 p. 4 fr. 40. [1272

Raccolta delle leggi, regolamenti e decreti. Volume XXIX (dal 1° gennaio al 31 dicembre 1887). Milano, tip. della Perseveranza. In-8, 1054 p. 6 fr. 50. [1273

Taddei (Attilio). Dell' indole e degli effetti della patria protestà, attribuita ai genitori dal codice civile italiano. Firenze, A. Meozzi. In-4, 84 p. [1274

Girolamo (Fr. di). Il divorzio : studio. Lanciano, tip. R. Carabba. In-8, 41 p. [1275

Bello (G. del). Una parola sul matrimonio e l' utilità del divorzio in relazione alla storia, al diritto domestico, canonico e civile. Monza, I. Paleari. In-8, 49 p. 0 fr. 60. [1276

Orestano (Fr. P.). Il conato. Catania, C. Galatola. In-4, 141 p. 5 fr. [1277

Bravo (Em.). Biblioteca judicial, vol. lvi. Código civil, anotado y comentado. Tomo I. Madrid, P. Nuñez. In-8, 272 p. 3 fr. 50. [1278

Bofarull (M. de). El Código civil español según la edición oficial, anotado y concordado con la anterior legislación y jurisprudencia española y los Códigos extranjeros. Fasc. I. Madrid, A. Pérez Dubrull. In-4, 112 p. 4 fr. [1279

Gil y Dominguez (M.). El Código civil. Tomo I. Contiene una reseña histórica de todos los Códigos españoles ; los diferentes documentos y disposiciones emanadas del Poder ejecutivo en el período de formación del Código y la ley de bases de 11 de Mayo de 1888, etc. Madrid, imp. López Camacho. In-8, 181 p. 2 fr. 50. [1280

Código civil español concordado con la legislación anterior y los proyectos de 1851 y 1882, y anotado con la jurisprudencia del Tribunal Supremo y varias disposiciones legales. Tomo I. Madrid, Góngora. In-12, viii-432 p. 2 fr. 50. [1281

Falcón (M.). Código civil español, redactado por el Gobierno en cumplimiento de la ley de 11 de Mayo de 1888, y publicado á virtud de autorización concedida al mismo por Real decreto de 6 de Octubre del mismo año. Tome I, fasc. 1. Madrid, Góngora. In-4, vii-160 p. 2 fr. 50. [1282

Jurisprudencia civil, colección completa de

las sentencias dictadas por el Tribunal Supremo en recurso de nulidad, casación civil é injusticia notoria, y en materia de competencias, desde la organización de aquellos en 1838 hasta el día. Tomo LXII. Madrid, Murillo. In-4, 893 p. 8 fr. 50. [1283

Biblioteca judicial. Vol. LIII. Legislación foral de España. Derecho civil vigente en Galicia. Madrid, Pedro Núñez. In-8, XVI-253 p. 3 fr. 25. [1284

ROBLES POZO (J.). Derecho procesal de España (Primera parte). La ley y la jurisprudencia vigentes del Enjuiciamento civil, ó sea el texto de la edición oficial de la ley de Enjuiciamiento civil de 3 de Febrero de 1881, corregida por su fe de erratas. Madrid, imp. de la « Revista de Legislación. » In-4, XI-620 p. 15 fr. [1285

PUGLIESE (G. A.). Il nuovo codice penale italiano. Trani, V. Vecchi. In-8, 52 p. 1 fr. 50. [1286

CARRARA (Fr.). Programma del corso di diritto criminale dettato nella r. università di Pisa : parte speciale ossia esposizione dei delitti in specie, con aggiunta di note per uso della pratica forense. Sesta edizione. Volume II. Lucca, B. Canovetti. In-8, 670 p. 6 fr. [1287

PITARI (Gius.). L'ingiuria secondo il codice penale italiano, e note giuridico-pratiche. Vittoria, G. B. Velardi. In-8, VII-181 p. [1288

SAMMITO (Aldisio M.). Del diritto penale nei rapporti colla natura e colla società. Terranova, G. Scrodato. In-8, 80 p. 1 fr. 25. [1289

MAGGIO (Lor.). L'infanticidio : studio. Palermo, G. B. Gaudiano. In-8, 103 p. 2 fr. [1290

Jurisprudencia criminal, colección completa de las sentencias dictadas por el Tribunal Supremo en los recursos de casación, y competencias en materia criminal, desde la instalación de sus Salas segunda y tercera en 1870, y con un índice cronológico y un repertorio alfabético de las cuestiones y puntos de Derecho que en unos y otros se resuelven. Tomo XXXVII. Madrid, Murillo. In-4, 741 p. 10 fr. [1291

ROMERO Y VILLANUEVA (J. M.). Biblioteca judicial, vol. LV. Código penal de la marina de guerra, con comentarios y citas del Tribunal Supremo. Madrid, Pedro Núñez. In-8, 272 p. 3 fr. 50. [1292

Código penal de la Marina de guerra, con algunas notas y concordancias con los Códigos penal común, y para el ejército. Madrid, Góngora. In-8, 192 p. 1 fr. 50. [1293

COMENGE (R.). Legislación vigente. El juego; estudio jurídico. Madrid, Minuesa de los Ríos. In-4, 54 p. 4 fr. 50. [1294

AMAT (V.). El Jurado. Ley sobre su establecimiento en España, con comentarios y formularios. Valencia, Domenech. In-4, 402 p. 8 fr. [1295

CARRÉ (N. A.). Compétence judiciaire des juges de paix en matière civile et pénale. T. II : Matières pénales. Paris, Marchal et Billard. In-8, 854 p. 18 fr. [1296

LAJOYE (R.). Quelques questions de chasse (4e série). Chasse, pêche, anecdotes de chasse. Paris, Pedone-Lauriel. In-12, VIII-181 p. 2 fr. [1297

PALOMBA (Gius.). Sul progetto di legge per le miniere : considerazioni. Cagliari, A. Timon. In-8, 29 p. [1298

VETRARI (Romualdo). La condizione giuridica degli impiegati civili dello stato : confronti fra le leggi italiane e germaniche. Fano, tip. Sonciniana. In-8, 50 p. 1 fr. [1299

Jurisprudencia administrativa, colección completa de sentencias y decisiones dictadas á consulta del Consejo Real, del Tribunal Supremo, Contencioso administrativo, y del Consejo de Estado, desde la instalación del primero en 1846, hasta el día, seguido de un índice de las sentencias y decisiones, y un repertorio alfabético de las cuestiones y puntos de Derecho que en ellos se resuelven. Tomo XXXI. Competencias, sentencias y denegaciones de autorización. Madrid, Imp. de la « Revista. « In-4, 732 p. 8 fr. 50. [1300

BRAVO (Julio). Biblioteca judicial, vol. LIV. Jurisprudencia contencioso-administrativa : comentarios á la ley de 13 de Setiembre de 1888. Madrid, Pedro Núñez. In-8, 271 p. 3 fr. 50. [1301

GIL DOMÍNGUEZ (M.). Lo contencioso administrativo. Contiene la ley de 13 de Setiembre de 1888 con extensas explicaciones doctrinales y gran número de notas y concordancias. Madrid, López Camacho. In-8, XVI-208 p. 2 fr. 50. [1302

PAREJA DE ALARCÓN (F.). La publicidad en la administración de justicia, y el crimen y proceso de la calle de Fuencarral de Madrid. Estudio jurídico imparcial. Madrid, Imprenta de la « Revista de Legislación ». In-4, 94 p. 1 fr. 50. [1303

GONZÁLEZ REVILLA (L.). La hipoteca naval en España, estudio de legislación mercantil comparada. Madrid, Murillo. In-4, XXVI-492 p. 11 fr. [1304

FERNÁNDEZ DURO (G.). Diccionario de legislación del material de artillería. Madrid, Imp. del Cuerpo de Artillería. In-8, VI-308 p. 5 fr. [1305

AGACINO Y MARTÍNEZ (E.). Diccionario de la legislación marítima. Contiene en extracto las disposiciones vigentes en el ramo, publicadas desde 1854-1888. Madrid, Imp. de Infantería de Marina. In-4, 503 p. 12 fr. [1306

FREIXA Y RABASÓ (E.). Procedimiento para las reclamaciones económico administrativas. De las reclamaciones, su forma y requisitos : del procedimiento en primera instancia, de los recursos de alza-

da. Madrid, Imp. franco española. In-8, 91 p. 2 fr. [1307

Constant (C.). Le congrès international de droit commercial. 2e session. Bruxelles (du 30 septembre au 6 octobre 1888). Droit maritime. Lettre de change. Compte rendu sommaire. Paris, Pedone-Lauriel. In-8, 34 p. 2 fr. [1308

Vivante (Ces.). Il Codice di commercio italiano, commentato coi lavori preparatorî, con la dottrina e con la giurisprudenza. Volume V. Verona-Padova, Drucker e Tedeschi. In-8, 480 p. 9 fr. [1309

Marchesini (G. B.). Del contratto di trasporto per strada ferrata secondo il nuovo codice di commercio e le nuove tariffe ferroviarie : manuale teorico-pratico. Torino, Unione tipografico-editrice. In-8, 282 et 486 p. 12 fr. [1310

Bolaffio (Leo). Questioni controverse nel giudizio cambiario : studio di giurisprudenza pratica. Roma, Loescher. In-8, 37 p. [1311

Clunet (Ed.). La question des passeports en Alsace-Lorraine au point de vue du droit positif, du droit public et du droit conventionnel franco-allemand. Paris, Marchal et Billard. In-8, 56 p. 1 fr. 50. [1312

Ghisleri (A.). Le razze umane e il diritto nella questione coloniale. Savona, D. Miralta. In-16, 159 p. 2 fr. [1313

Rodríguez de Cepeda (R.). Elementos de derecho natural. Parte II. Madrid, Murillo. In-8, 442 p. 4 fr. 50. [1314

Cadorna (Car.). Del primo ed unico principio del diritto pubblico clericale. Roma, Ermanno Loescher. In-8, 96 p. [1315

Pannunzio (A.). Decime abolite e redimibili : legge 14 luglio 1887. Ascoli Piceno, Luigi Cardi. In-8, III-87 p. [1316

Codification des actes de l'administration de l'île Mayotte. Paris, Impr. nationale. In-8, XIV-473 p. [1317

Directorio general de la ciudad de México, con derecho de propiedad literaria, concedido por el Supremo Goberno de la República Mexicana. Mexico, J. F. Jens. In-4, 156 et 144 p. 8 fr. [1318

Boletín de la Revista general de Legislación y Jurisprudencia. Periódico oficial del ilustre Colegio de Abogados de Madrid. Tomo LXXXII. Madrid, Murillo. In-4, 960 p. 10 fr. [1319

SCIENCES ET ARTS

Philosophie & Morale.

Gille (abbé E.). Cours de philosophie, rédigé conformément au programme officiel du baccalauréat ès lettres et suivi d'un précis d'histoire de la philosophie. 4e édit. conforme au programme de 1885. Paris, Lecoffre. In-8, 684 p. 6 fr. [1320

Mendive (Josepho). Institutiones philosophiæ scholasticæ ad mentem divi Thomæ ac Suarezii. Ethica et Jus Naturæ. Madrid, E. Hernández. In-4, 427 p. 5 fr. 50. [1321

Benzoni (Rob.). Il monismo dinamico e sue attinenze coi principali sistemi moderni di filosofia. Parte I (Esame critico del concetto monistico e pluralistico del mondo). Firenze, Loescher e Seeber. In-8, XVI-201 p. [1322

Bellido Carbayo (J. M.). Examen del hipnotismo á la luz de la filosofía, de las ciencias naturales y de la moral cristiana. Salamanca, Jacinto Hidalgo. In-8, VII-233 p. 3 fr. [1323

Rovere (U. Basso della). Il suicidio ; teorie e dimostrazioni : [dissertazione filosofica]. Parte I e II. Savona, D. Bertolotto. In-16, 32 p. [1324

Joyau (E.). Essai sur la liberté morale. Paris, Alcan. In-18, X-246 p. 3 fr. 50. [1325

Serrano y Oteiza (J.). La moral del progreso, ó la religión natural. Sabadell, Juan Comas. In-8, VIII-81 p. 0 fr. 50. [1326

Rondelet (Ant.). Le Livre de la vieillesse. Paris, Perrin. In-16, VIII-223 p. 3 fr. 50. [1327

Éducation & Enseignement.

Horridge (F.). La science de l'enseignement. Paris, Rousseau. In-12, 138 p. 2 fr. 50. [1328

Lallemand (abbé Paul). Histoire de l'éducation dans l'ancien Oratoire de France. Paris, Thorin. Gr. in-8, XII-476 p. 10 fr. [1329

Fusco (Ed.). Della scienza educativa, ossia lezioni di antropologia e pedagogia. Vol. I. Napoli, A. Bellisario. In-8, 448 p. 14 fr. [1330

Chinazzi (G.). Della influenza d'alcune condizioni fisiche sulla evoluzione pedagogica dell' uomo. Genova, Angelo Ciminago. In-8, 78 p. [1331

Paroli (Eug.). La scuola popolare e il lavoro manuale educativo in alcuni stati d'Europa (Svezia, Finlandia, Danimarca, Svizzera, Sassonia). Milano-Roma, Enrico Trevisini. In-8, 219 p. 2 fr. 80. [1332

Regolamenti, istruzioni e programmi per le scuole normali e magistrali e per gli esami di patente dei maestri delle scuole primarie. Brescia, F. Apollonio. In-8, 93 p. [1333

Checchia (Gius.). L'insegnamento classico nei ginnasî e ne' licei del regno. Casalbordino, De Arcangelis. In-16, 47 p. 1 fr. 25. [1334

Credaro (L.). I seminarî pedagogici di Lipsia e la necessità di istituire una sezione di pedagogia pratica presso le nostre scuole di magistero. Bologna, Azzoguidi. In-8, 35 p. [1335

Buzzi (Omobono). L'insegnamento dell'

aritmetica nella scuola elementare, dedotto dalla storia della scienza dei numeri. Treviglio, tip. Sociale. In-8, 29 p. [1336

Ricchieri (Gius.). L'insegnamento della geografia e un po'anche della storia nelle scuole secondarie. Roma, G. Civelli. In-8, 38 p. [1337

García (P. A.). La educación estética y la enseñanza artística en las escuelas. Barcelona, A. Bastinos. In-8, 194 p. 2 fr. 50. [1338

Notizie concernenti la scuola, monografie dei gabinetti, delle collezioni e catalogo delle pubblicazioni degli insegnanti in continuazione di quelle edite nel 1881. Bologna, tip. soc. Compositori. In-4, 225 p. [1339

Programas oficiales de las asignaturas de ingreso en la Escuela general preparatoria de ingenieros y arquitectos. Madrid, R. Romero. In-12, 99 p. 0 fr. 50. [1340

Saiz de Robles (D. V.). Memoria sobre el estado del Instituto de segunda enseñanza, de Navarra, durante el curso de 1886 á 1887. Pamplona, Imp. provincial. In-4, 69 p. [1341

Sciences politiques et sociales. Finances. Industrie. Commerce. Statistique.

Holtzendorff (F. von). Principios de política. Introducción al estudio de la ciencia política contemporánea; versión española, por Adolfo Buylla y Adolfo Posada. Madrid, F. Fé. In-4, lvi-392 p. 9 fr. [1342

Sumner Maine (E.). El gobierno popular; vertido directamente del inglés, por Siro García del Mazo. Sevilla, M. del Castillo. In-4, 230 p. 3 fr. 50. [1343

Bergeret (A.). Sociologie. Partie relative à l'histoire des cent dernières années. Sceaux, imp. Charaire et fils. In-18, 112 p. 1 fr. [1344

Ursini-Scuderi (S.). G. B. Vico come fondatore della sociologia moderna : studio critico. Palermo, Pedone Lauriel. In-8, 27 p. 1 fr. [1345

Boclard (Edm.). Études sur le collectivisme intégral révolutionnaire. Organisation sociale logique, nécessaire, conforme aux lois naturelles. Nouv. édit. Paris, Lecourtois. In-32, 152 p. 0 fr. 50. [1346

Velasco Padrino (A.). Fórmula jurídica del problema social. Madrid, P. Dubrull. In-4, 67 p. 1 fr. 40. [1347

Barbieri (Aug.). Elementi di scienza dell' amministrazione. Bologna, Niccola Zanichelli. In-8, 458 p. [1348

Santangelo (Spoto I.). La insequestrabilità degli stipendî degli impiegati communali e provinciali a proposito del progetto Crispi. Palermo, Virzì. In-8, 29 p. [1349

Procedimiento electoral para diputados provinciales. Contiene explicaciones prácticas sobre los principales servicios de la elección; los artículos de la ley provincial de 29 de Agosto de 1882 referentes al caso, el Real decreto del 31 del propio mes y año, etc. Madrid, E. de la Riva. In-8, 105 p. 1 fr. 25. [1350

Say (J. B.). Économie politique; avec introduction par H. Baudrillart. Paris, Guillaumin. In-18, liv-197 p. 1 fr. 50. [1351

Botella (C.). Naturaleza y estado actual de la economía política. Curso de 1888 á 1889. Madrid, Minuesa de los Ríos. In-4, 40 p. 2 fr. [1352

Fawcett (Mr.). Economía política para principiantes; traducción de J. Innerarity. T. I. Madrid, L. Polo. In-8, xvi-151 p. 1 fr. 60. [1353

Pedregal y Cañedo (Man.). Sociedades cooperativas. Madrid, imp. Popular. In-8, 184 p. 1 fr. 50. [1354

Ginadini Capeti (Pr.). Le società cooperative di consumo. Milano, Giovanni Varisco. In-8, 35 p. [1355

Bonzi (Gaspare). La tassa sugli alcools. Alessandria, Chiari. In-16, 47 p. [1356

Feuerhake (G.). Bilanzen der deutschen Actien-Gesellschaften und Commandit-Gesellschaften auf Actien, wie solche vom 1. Apr. 1887 bis dahin 1888 zur Veröffentlichung gelangten. I. Hannover, von Seefeld. In-fol., viii-303 p. 10 fr. 40. [1357

Betocchi (A.). Il risanamento e il credito fondiario del banco di Napoli. Napoli, A. Bellisario. In-8, 40 p. 1 fr. 50. [1358

Lisbona y Fabrat (E.). Estudio sobre la organización y operaciones del Banco de España, precedido de un examen del cambio y la circulación de la moneda y la cuestión monetaria, del crédito, etc. Madrid, Minuesa de los Ríos. In-4, xxiii-213 p. 7 fr. [1359

Il debito turco e l'Europa. Napoli, Riccardi. In-8, 16 p. [1360

Foyot (L.) et Lanjalley (A.). Dictionnaire des finances. 11e fasc. Cote des valeurs. Dénombrement. Nancy et Paris, Berger-Levrault. In-8, p. 1281 à 1408. 3 fr. 50. [1361

Viti de Marco (A. de). Il carattere teorico dell' economia finanziaria. Roma, Loreto Pasqualucci. In-8, xvj-163 p. 4 fr. [1362

Stella (Ant.). Contabilità dello stato in Inghilterra, appunti. Arezzo, Cagliani. In-8, 164 p. [1363

Atti della commissione per la statistica giudiziaria civile, commerciale e penale : sessione del 1887. Roma, Botta. In-8, 206 p. [1364

Notizie sulle condizioni industriali della provincia di Livorno. Roma, Botta. In-8, 52 p. 1 fr. 50. [1365

Valero de Tornos (J.). Guía ilustrada de la Exposición universal de Barcelona en 1888, de la ciudad, de sus curiosidades y de sus alrededores. Barcelona, G. de

Grau. In-8, 168 p. et pl. 4 fr. 50. [1366

Exposición Universal de Barcelona 1888. Sección alemana (Deutsche Abtheilung der Weltausstellung zu Barcelona 1888). Berlín, Anton Bertinetti. In-8, 202 p. [1367

Gerbié (F.). Rapport sur sa mission en Indo-Chine (années 1887-1888), avec tableau des importations et des exportations du port de Saïgon par navires au long cours pendant l'année 1886, et tableau comparatif des importations et des exportations par navires au long cours pendant les cinq dernières années. Rouen, imp. Deshays. In-8, 88 p. [1368

Statistiques coloniales pour l'année 1887. Paris, Imp. nationale. In-8, IV-954 p. [1369

Popolazione : movimento dello stato civile. Anno XXV, 1886 (Ministero di agricoltura, industria e commercio : direzione generale della statistica). Roma, tip. Elzeviriana. In-8, CXXXV-267 p. 3 fr. [1370

Maggiore-Perni (Fr.). Importanza della statistica in ordine al suo sviluppo scientifico e civile. Palermo, Virzi. In-16, 23 p. [1371

Ferroglio (G.). Sunto delle lezioni di statistica. Anno scolastico 1886-87. Torino, G. Bruno. In-8, 180 p. [1372

Gabaglio (Ant.). Teoria generale della statistica. Seconda edizione totalmente rifatta. Milano, Ulrico Hoepli. In-8, XVI-457 et X-442 p. 18 fr. [1373

Agriculture.

Diccionario enciclopédico de agricultura, ganadería é industria rurales, bajo la dirección de los Sres. D. M. López Martinez, D. J. Hidalgo Tablada y D. M. Prieto y Prieto. Tome VI, fasc. I. Madrid, Cuesta. In-4, 144 p. 3 fr. 50. [1374

Sac (Dr). Tratado elemental de química agrícola ; enseñanza teórico-práctica de la formación, composición, análisis y clasificación de las tierras, etc. ; versión castellana de D. Balbino Cortés y Morales. Madrid, G. Hernández. In-4, XX-387 p. 6 fr. [1375

Faldella (Giov.). I nuovi Gracchi ossia la crisi agraria : discorsi campagnuoli. Parte I (Diagnosi). Firenze, G. Barbèra. In-16, 104 p. 1 fr. [1376

Faldella (Giov.). I nuovi Gracchi ossia la crisi agraria : discorsi campagnuoli. Parte II (Rimedi). Firenze, G. Barbèra. In-16, 97 p. 1 fr. [1377

Trelles (J.). Clase de árboles frutales que pueden dar y dan mejor resultado en el Ampurdan, teniendo en cuenta sus condiciones meteorológicas. Figueras, M. Alegret. In-4, 29 p. [1378

Sapeluni (A.). L'allevamento del cavallo nell'agricoltura : manuale pratico. Vercelli, tip. Coppo. In-8, 85 p. 1 fr. 50. [1379

Indice generale delle materie trattate nel « Bollettino del comizio agrario del circondario vogherese » in 14 anni e dal 1874 a tutto il 1887. Voghera, G. Gatti. In-16, 98 p. [1380

Rhone-Converset (J. L.). La vigne : ses maladies, ses ennemis, sa défense en Bourgogne et Champagne. Paris, Michelet. In-8, 123 p. avec grav. 2 fr. 50. [1381

Almiñana (N.). Indicador vitícola. Corresponde á las provincias de Alicante, Albacete, Castellón de la Plana, y comarcas más importantes de las de Valencia y Murcia. Castellón, V. Vilar. In-4, 84 p. 3 fr. 50. [1382

Pequeño (D.). Cartilla vinícola. Madrid, Cuesta. In-8, 161 p. et pl. 3 fr. 50. [1383

Sánchez y Rubio (D. E.). Cartilla vinícola. Madrid, Peant. In-8, 168 p. 1 fr. 25. [1384

Cosmogonie. Anthropologie. Sciences naturelles.

Nys (D.). Le problème cosmologique. Louvain, Charles Fonteyn. In-8, 201 p. 3 fr. 50. [1385

Bossi (B.). La causa principale dei terremoti e di altre perturbazioni della natura : continuazione delle Macchie solari dello stesso autore. Porto Maurizio, Demaurizj. In-8, 36 p. [1386

Baltzer (Dr A.). Beiträge zur geologischen Karte der Schweiz. XXIV. 4. Theil. Das Aaremassiv (mittlerer Theil), nebst einem Abschnitt des Gotthardmassivs enthalten auf Bl. XIII. Bern, Schmid, Francke & Cie. In-4, 184 p. et 11 pl. 20 fr. [1387

Bertelli (p. Timoteo). Osservazioni fatte in occasione di una escursione sulla riviera ligure di ponente dopo i terremoti ivi seguiti in quest'anno. Roma, F. Cuggiani. In-8, 25 p. [1388

Nicolis (Enr.). Spaccati geologici delle Prealpi settentrionali. Verona, G. Franchini. In-8, 36 p. [1389

Barrois (C.) et Offret (A.). Mission d'Andalousie. Etudes relatives au tremblement de terre du 25 décembre 1884. Mémoire sur la constitution géologique du sud de l'Andalousie, de la Sierra Tejeda à la Sierra Nevada. Paris, Imp. nationale. In-4, 172 p. et 5 p. [1390

Tovi (Fr.). Della collezione geologica paleontologica e paleoetnologica da lui raccolta. Foligno, Pietro Sgariglia. In-8, 156 p. [1391

Livenani (Vinc.). Sui principi supremi delle scienze naturali : saggio. Parte I (Dottrine della fisica). Bologna, tip. Arcivescovile. In-8, VI-186 p. 5 fr. [1392

Porris (Aless.). Letture di storia naturale. Parte I. Zoologia. Roma, Ermanno Loescher. In-8, 208 p. et fig. 1 fr. [1393

Giglioli (Hillyer, cav.). Note intorno agli animali vertebrati raccolti dal conte Augusto Bostormene e dai dott. Leopoldo Traversi ed Assalo e nella Scioa negli anni 1884-87. Genova, tip. Sordomuti. In-8, 68 p. [1394

Pauvert (J. B.). La ferme du cheval.

Paris, Asselin et Houzeau. In-16, 329 p. avec fig. 4 fr. [1395

Matte (Giov. Ett.). I lepidotteri e la dicogamia. Bologna, Azzoguidi. In-8, 44 p. [1396

Frey-Gessner (E.). Hymenoptera Helvetiæ, analytisch bearbeitet als Grundlage einer Hymenopteren-Fauna der Schweiz. I. *Einleitung* und Chrysididæ (Goldwespen). Bern, Huber & Cie. In-8, 90 p. et pl. 5 fr. [1397

Ruggio (G.). Appunti e note di ortotterologia siciliana. Palermo, Virzì. In-8, 21 p. [1398

Gogorza y González (J.). Datos para la fauna filipina. Vertebrados. Madrid, Fortanet. In-4, 57 p. 2 fr. [1399

Richon (C.) et Roze (E.). Atlas des champignons comestibles et vénéneux de la France et des pays circonvoisins, contenant 72 planches en couleur où sont représentées les figures de 229 types des principales espèces de champignons recherchées pour l'alimentation, et des espèces similaires suspectes ou dangereuses avec lesquelles elles sont confondues. Paris, Doin. In-4, xcviii-265 p. 100 fr. [1400

Saccardo (P. A.). Sylloge fungorum omnium hucusque cognitorum. Vol. VII, pars I (Gasteromyceteae, phycomyceteae, myxomyceteae). Patavii, typ. Seminarii. In-8, xxx-498 p. 33 fr. [1401

Richard (O. J.). Florule des clochers et des toitures des églises de Poitiers (Vienne). Paris, Lechevalier. In-8, 51 p. 2 fr. 50. [1402

Doumet-Adanson. Exploration scientifique de la Tunisie. Rapport sur une mission botanique exécutée en 1884 dans la région sabarienne, au nord des grands chotts et dans les îles de la côte orientale de la Tunisie. Paris, Imp. nationale. In-8, 132 p. [1403

Physique et Chimie. Météorologie. Climatologie.

Ròiti (Ant.). Elementi di fisica. Seconda edizione riveduta e accresciuta dall'autore. Volume II. Firenze, Le Monnier. In-8, vii-505 p. et fig. 7 fr. 50. [1404

Fraud (L.). Plus lourd que l'air. Étude sur la navigation aérienne. Paris, Chaix. In-8, 36 p. avec fig. [1405

Bouant (E.). Nouveau dictionnaire de chimie illustré de figures intercalées dans le texte, comprenant les applications aux sciences, aux arts, à l'agriculture et à l'industrie, à l'usage des chimistes, des industriels, des fabricants de produits chimiques, des agriculteurs, des médecins, des pharmaciens, des laboratoires municipaux, de l'Ecole centrale, de l'Ecole des mines, des écoles de chimie, etc. Paris, J.-B. Baillière. In-8, xxiii-1120 p. et 97 fig. 25 fr. [1406

Blas y Manada (M.). Tratado elemental de análisis químico mineral y orgánico, cualitativo y cuantitativo. Madrid, Libr. de Gutenberg. In-4, xiii-624 p. et grav. 15 fr. [1407

Solitario Sicano (Ignazio Cusmano). Calendario universale perpetuo cronometrico-astronomico-meteorologico, corredato di molte cognizioni utili e dilettevoli. [Volume I]. Sciacca, tip. Incisa. In-16, 334 p. [1408

Luvini (Jean). Contribution à la météorologie électrique : notes. Turin, L. Roux. In-8, 103 p. 2 fr. [1409

Etude des orages de l'année 1887 dans la Haute-Garonne. Toulouse, imp. Douladoure Privat. In-8, 56 p. et pl. [1410

Stoppani (L. E.). Note sul clima di Salice presso Voghera. Milano, tip. Nazionale. In-8, 22 p. [1411

Sciences médicales.

Power (Dr E.). Elementos de fisiología humana ; traducción directa del inglés, por D. Alfredo Opisso y Viñas. Madrid, F. Fé. In-4, 412 p. et fig. 11 fr. [1412

Franceschi (Dr G.). Sul peso dell' encefalo, del cervello, degli emisferi cerebrali, del cervelletto e delle sue metà, del midollo allungato e nodo e dei corpi striati e talami ottici in 400 cadaveri bolognesi. Bologna, tip. Gamberini e Parmeggiani. In-8, 78 p. [1413

Lachi (Dr P.). La tela coroidea superiore e i ventricoli cerebrali dell' uomo : studio anatomico embriologico ed anatomo-comparativo. Pisa, T. Nistri. In-8, 100 p. et pl. [1414

Cambria (Dr Ant.). Sui traumi dei nervi periferici : note cliniche e sperimentali. Messina, D'Angelo. In-8, 116 p. [1415

Rémond (Dr Ant.). Contribution à l'étude de la vitesse des courants nerveux et de la durée des actes psychiques les plus simples à l'état normal et à l'état pathologique. Nancy, imp. Sordoillet. In-4, 134 p. avec fig. et pl. [1416

Tabaraud (Dr). Des rapports de la dégénérescence mentale et de l'hystérie. Paris, Ollier-Henry. In-4, 54 p. 2 fr. 50. [1417

García Calderón (Dr). Afecciones lagrimales. Madrid, est. tipográfico del Hospicio. In-4, 64 p. 2 fr. 50. [1418

Pozzo Di Mombello (E. dal). La discromatopsia : studî sulla visione dei colori. Foligno, Pietro Sgariglia. In-16, 370 p. et pl. [1419

Barthélemy (Dr J.-C.). L'examen de la vision devant les conseils de revision et de réforme dans la marine et dans l'armée et devant les commissions des chemins de fer. Paris, J.-B. Baillière. In-18, 336 p. avec 3 pl. et 17 fig. 3 fr. [1420

Scimemi (Er.). Ricerche batteriologiche sull' ipopio : nota preliminare (Clinica oftalmica di Palermo). Pavia, Bizzoni. In-8, 16 p. [1421

Cozzolino (Dr V.). Igiene dell' orecchio. Milano, Vallardi. In-8, 30 p. [1422

Cozzolino (Dr Vinc.). La sifilide acquisita ed ereditaria dell' apparato auditivo nelle sue tre sfere e nei suoi intimi rapporti con la regione naso-faringea. Milano, Vallardi. In-8, 47 p. [1423

Masucci (P.). Rassegna critica internazionale delle malattie del naso, gola e orecchio. Anno I, n° 1. Napoli, tip. dell' Unione. In-8, 32 p. [1424

Soca (Dr F. V.). Étude clinique sur la maladie de Friedreich. Paris, Davy. In-8, 198 p. [1425

Antona (Ant. d'). Sulla toraco-plastica nelle fistole toraciche. Genova, tip. dell' istituto Sordomuti. In-8, 28 p. [1426

Stiénon (Dr L.). Le suc gastrique et les phénomènes chimiques de la digestion dans les maladies de l'estomac. Bruxelles, H. Lamertin. In-8, 192 p. 4 fr. [1427

Cera (Dr V. L.). Sulla alimentazione forzata dei folli sitofobi. Napoli, Francesco Giannini. In-8, III-135 p. et pl. [1428

Rodriguez y Albayeta (Dr N.). Inaplicacion terapéutica de la antisepsia interna. Madrid, N. Moya. In-4, 22 p. 1 fr. 25. [1429

Hanot (Dr V.) et Gilbert (Dr A.). Études sur les maladies du foie. (Cancer (épithéliome), sarcome, mélanomes, kystes non parasitaires, angiomes.) Paris, Asselin et Houzeau. In-8, VIII-334 p. et fig. 25 fr. [1430

Nanot (Dr V. M.). Étude sur une variété spéciale de folliculite destructive des régions velues. Paris, Davy. In-8, 55 p. [1431

Castex (R., Dr). Leçons cliniques sur la blennorrhagie, faites à [illegible] du Midi. Paris, [illegible]. In-8, [illegible] p. [1432

Rosso [illegible]. Dell' [illegible]. [illegible]. In-8, [illegible] p. [1433

[illegible] (Ant.). [illegible] [1434

[illegible] [1435

[illegible] [1436

[illegible] [1437

[illegible] [1438

Genova, tip. dell' istituto Sordomuti. In-8, 19 p. et pl. [1439

Lombroso (Dr G.). Dell' uso dell' elettricità nei calli ossei, nelle artriti subacute e croniche e nelle rigidità delle mani, consecutive a flemmoni : osservazioni e considerazioni cliniche. Livorno, A. Debatte. In-8, 29 p. [1440

Achard (Dr Ch.). De l'intoxication hydatique. Paris, Asselin et Houzeau. In-8, 46 p. [1441

Lagueno (Dr F. A.). La difteria, su historia, sus causas, primeros sintomas, reglas de una buena profilaxis y acertado tratamiento, para uso de las familias, autoridades y cuantos se interesen por la salud de sus convecinos. Madrid, R. Fé. In-4, 31 p. 2 fr. [1442

Dujardin-Beaumetz (Dr). Dictionnaire de thérapeutique, de matière médicale, de pharmacologie, de toxicologie et des eaux minérales. T. IV. Ophiorrhiza-Zwickau et Addenda. Paris, Doin. In-4, 883 p. et 155 fig. 25 fr. [1443

Garin (Dr P.). Novisimo formulario médico razonado, hecho con arreglo al « Tratado elemental de terapeutica, materia medica y arte de recetar » del Dr A. Garin. Valencia, P. Aguilar. In-8, 580 p. et gr. 4 fr. 50. [1444

Tornatora (Dr R.). Saggio sulla scienza della patologia generale e sull' accordo della speculazione col naturalismo. Parte I. Napoli, Lanciano e D'Urdia. In-8, IV-155 p. 2 fr. 50. [1445

Prost-Lacuzon (Dr J.). Formulaire homoeopathique, ou Guide pathogénétique usuel pour traiter soi-même les maladies. Nouv. édit. Paris, J. B. Baillière. In-18, XVI-592 p. 6 fr. [1446

Ellis (Dr Edw.). Manuel pratique des maladies de l'enfance, suivi d'un formulaire complet de thérapeutique infantile. Trad. et annoté par le Dr L. Waquet. Paris, Doin. In-18, [illegible] p. 5 fr. [1447

R[illegible] (Dr J.). Traité [illegible]. Paris, [illegible]. In-8, [illegible] p. [illegible] [1448

[illegible] [1449

[illegible] [1450

[illegible] [1451

[illegible]

Genova. Anno 1887. Genova, tip. Sordomuti. In-4, 492 p. et pl. 10 fr. [1452

Zucchi (Dr C.). La riforma sanitaria in Italia. Milano, Dumolard. In-8, VII-336 p. 4 fr. [1453

Roux (Dr F.). Traité pratique des maladies des pays chauds. I. Maladies infectieuses générales. Paris, Steinheil. In-8, VIII-660 p. avec fig. 10 fr. [1454

Pernice (Dr B.), et Lipari (Dr G.). Contributo sperimentale del colera asiatico : epidemia di Palermo nel 1887. Milano, Vallardi. In-8, 38 p. [1455

Ancona (Dr N. d'). L' ospizio marino italiano di fronte all' umanità e alla scienza. Padova, Randi. In-8, 25 p. [1456

Mathématiques. Art militaire. Hydrographie. Navigation.

Mou (C. M.). Estática gráfica. I. Geometria proyectiva. Barcelona, Pedro Ortega. In-4, XVI-511 p. et 121 fig. 16 fr. [1457

Salmón (G.). Tratado de Geometría analitica (Secciones cónicas). Traducido de la sexta edición inglesa, por L. de la Puente. Ferrol, Ricardo Pita. In-4, XXIV-578 p. 16 fr. [1458

Viparelli (Mich.). Geometria analitica applicata alle arti. Libri I. Torino, Bertolero. In-4, 82 p. et 12 pl. 8 fr. [1459

Montesperelli (O.). Costruzioni proiettive delle curve di second' ordine con elementi immaginarî. Velletri, De Lazzaro. In-8, VIII-131 p. [1460

Boucher (A.). Du déterminant quadrilatère. Angers, Germain et Grassin. In-4, 65 p. et 11 pl. [1461

Salmoiraghi (A.). Les tachéomètres-cleps, description et usage : guide pratique du géomètre moderne. Milan, A. Lombardi. In-8, XV-143 p. et pl. [1462

Reglamento para el ejercicio y maniobras de la caballería. Instrucción de brigada. Instrucción de la división y empleo de la caballería en varias líneas. Servicio general de exploración y seguridad. Publicado por el Depósito de la Guerra. Madrid, del Depósito de la Guerra. In-8, 109 et 61 p. avec grav. 2 fr. [1463

Manuel de guerre. Le combat. Paris, Baudoin. In-32, XLII-1182 p. 7 fr. 50. [1464

Bosco (Maggior generale). Alcune norme per la preparazione della fanteria al combattimento. Catanzaro, C. Maccarone. In-8, 32 p. [1465

L'artillerie actuelle et la fortification. Paris, Baudoin. In-8, 61 p. avec fig. 1 fr. 50. [1466

Sobrero (F.). Alcune proposte riguardo all' artiglieria da campagna. Roma, tip. del Comitato di artiglieria e genio. In-8, 19 p. [1467

Henry (P.). Sur le frettage des canons. Paris, Baudoin. In-8, 51 p. [1468

Freddi (G.). Proposta di una carabina a rinculo utilizzato per l' armamento delle truppe d' Africa. Roma, tip. del Comitato d'artiglieria e genio. In-8, 13 p. et pl. [1469

Henry (Edm.). La commission mixte des remontes. Modifications projetées dans le système d'achats des chevaux de guerre. Paris, Ghio. In-8, XII-60 p. 1 fr. [1470

Meschieri (L.). Note sui cammelli. Massaua, tip. Militare. In-8, 65 p. [1471

Franck (L.). La navigation fluviale appliquée aux transports à l'arrière des armées. Nancy et Paris, Berger-Levrault. In-8, 74 p. [1472

El servicio militar obligatorio. I. Introducción. II. Hospitales militares. III. La juventud universitaria y los hábitos de disciplina. IV. El estado de los cuarteles. V. El caciquismo. VI. Alemania y Francia. VII. La fórmula convenida y la solución más aceptable. VIII. Impugnación en el Congreso. Madrid, tip. de « La Correspondencia de España. » In-4, 29 p. 1 fr. 25. [1473

Histoire de l'École navale et des institutions qui l'ont précédée, par un ancien officier. Avec lettre du vice-amiral Jurien de La Gravière. Paris, Quantin. In-4, 371 p. et 40 pl. 30 fr. [1474

Sociats y Colls (Raff.). La marina da guerra : sulle condizioni navali più convenienti per la riorganizzazione dell' armata navale spagnuola in relazione allo spirito moderno. Versione italiana di Edoardo De Bartolomeis. Firenze, Giuseppe Civelli. In-8, 255 p. 3 fr. 50. [1475

Novo y Colson (P.). Las escuadras europeas. Cartas dirigidas al señor barón Ivo Benko de Boinik, teniente de navío de la marina austriaca. Madrid, M. P. Montoya. In-4, 38 p. 1 fr. [1476

Perea y Orive (A.). Guia práctica del oficial de marina. Cádiz, Imp. de la « Revista Medica ». In-8, LXVI-582 p. et pl. 10 fr. [1477

Ramírez y Sánchez Bueno (S.). Breves apuntes sobre el procedimiento para el reconocimiento y conservación de los materiales y efectos que emplea la marina, y producción, reconocimiento y conservación de subsistencias navales. San Fernando, José Maria Gay. In-4, 393 p. [1478

Melo (R.). Apuntes para la irrigación del Valle de Chira. Lima, Carlos Prince. In-4, 92 p. [1479

Germain (A.). Instructions nautiques sur les côtes sud de France. Nouv. édit. Paris, Imp. nationale. In-8, XVI-202 p. 6 fr. 50. [1480

Raineri (Salv.). Les grandes lignes de navigation. Rome, Forzani et Cie. In-8, 24 p. [1481

Mécanique. Génie. Technologie. Arts et métiers.

Description des machines et procédés pour lesquels des brevets d'invention ont été

pris sous le régime de la loi du 5 juillet 1844. Tome LV. (Nouvelle série). Paris, Imp. nationale. In-4, 790 p. [1482

Pelli (L.). La meccanica dei solidi e la resistenza dei materiali : elementi compilati per le scuole di arti e mestieri e della marina mercantile. Milano, Ulrico Hoepli. In-8, vii-411 p. et fig. 12 fr. [1483

Colombo (G.). Manuel de l'ingénieur. Première édition française sur la 10e édition italienne, traduit par Paul Marcillac. Milan, Ulrich Hoepli. In-16, xvii-360 p. et fig. 3 fr. 50. [1484

Nansouty (M. de). La Tour Eiffel de 300 mètres à l'Exposition universelle de 1889 : historique et description. Paris, Tignol. In-16, xviii-118 p. illustré. 2 fr. [1485

Garban (E.). L'Eau, ses propriétés, ses applications dans l'industrie. Paris, Lecène et Oudin. In-8, 319 p. avec grav. 3 fr. 50. [1486

Malo de Molina (M.). Fundición, moldeo y trabajo de los metales. Madrid, Libr. de Guttenberg. In-4, 383 p. et 52 fig. 11fr. [1487

Leone (Alb.). Elementi di telegrafia. Parte I (Apparato Morse). Catanzaro, C. Maccarone. In-16, 111 p. 2 fr. 50. [1488

Wunschendorff (E.) Traité de télégraphie sous-marine. Historique, composition et fabrication des câbles télégraphiques ; immersion et réparation des câbles sous-marins. Essais électriques ; recherches des défauts ; transmission des signaux ; exploitation des lignes sous-marines. Liège, Baudry. In-4, x-555 p. avec 469 grav. 40 fr. [1489

Garcia Montalban (A.). Manual del instalador de timbres electricos, telefonos, pararrayos, tubos acusticos. Talavera, Luis Rabaneda. In-8, 23 p. et 8 fig. 1 fr. [1490

Reglamento para la instalación del alumbrado eléctrico, y calefacción de los edificios destinados a espectáculos públicos. Madrid, M. Tello. In-8, 23 p. [1491

Remi (S. Art.). D[illegible] recenti progressi dell' elettricità. Genova, Pagano. In-4, 44 p. [1492

Quiroga y Pesa (F.). Prontuario de electricidad práctica. Cartagena, Imp. de la Escuela de [illegible]. In-8, [illegible]-229 p. et 100 fig. 5 fr. 50 [1493

Rio[illegible] (A.). La Babylone [illegible]. Paris, [illegible]. In-4, 320 p. [illegible] 7 fr. 50. [1494

Peralta (D. M. M.). [illegible] [1495

R[illegible] [1496

S[illegible]

di Catania : monografia tecnica. Catania, C. Galàtola. In-4, viii-42 p. et pl. [1497

Pellizzi (Gius.). Fognatura per canalizzazione a scolo naturale, applicata alla città di Reggio-Emilia. Reggio-Emilia, Artigianelli. In-8, 51 p. et pl. [1498

Memoriale intorno alle opposizioni dei Mantovani contro la derivazione d'acque dall' Arnò, domandata dagli ingegneri Bresciani e Bertazzoli, con allegati. Mantova, tip. Aldo Manuzio. In-4, 134 p. et pl. [1499

Laurenzi (A. M.). La ferrovia complementare nella provincia dell'Umbria, Umbertide (Montecorona), Perugia, Todi, Baschi, Orvieto-Todi, Terni : memoria sulle condizioni economico-finanziarie della linea. Perugia, tip. Boncompagni. In-8, 81 p. [1500

Società italiana per le strade ferrate secondarie della Sardegna (società anonima) : tariffe e condizioni per trasporti sulle strade ferrate secondarie della Sardegna. Cagliari, Felice Muscas. In-8, v-142 p. 1 fr. 20. [1501

Capitolato d' oneri e tariffa dei prezzi delle opere architettoniche e stradali vigenti nelle principali città d' Italia. Parte I, che comprende Roma, Napoli, Milano, Bologna. Milano, Giuseppe Galli. In-8, 299 p. 5 fr. [1502

Boullin (P.). Manuel pratique du fabricant de sucre. Sucre de betteraves et sucre de cannes. Paris, Tignol. In-16, 298 p. 6 fr. [1503

Pinchetti (Pietro). Il compositore di tessuti, guida alla formazione delle armature per ogni specie di stoffe. Como, Carlo Franchi. In-8, iv-260 p. et 24 pl. 20 fr. [1504

Bastide (E.). Les vins sophistiqués. Procédés simples pour reconnaître les sophistications les plus usuelles : coloration artificielle, plâtrage, salicylage, vinage, mouillage, etc. Paris, J.-B. Baillière. In-12, 154 p. avec fig. 2 fr. [1505

Rivas Moreno (F.). La plaga de la langosta en Mexico y Argelia, sus estragos y medios para combatirla. Madrid, G. Hernandez. In-4, xxxvi-172 p. 5 fr. [1506

Mélanges scientifiques.

Mémoires de l'Académie des sciences, belles-lettres et arts de Lyon. Classe des sciences. Tome XXIX. Paris, Baillière. In-8, [illegible] avec fig. et pl. [1507

C[illegible] nelle [illegible] colla [illegible]. Pisa, [illegible] 5 fr. [1508

[illegible] Vicenza, tip. [illegible] [1509

[illegible] Parte II [illegible] In-16, [illegible] [1510

[illegible]

photographie ; optique ; instruments et produits ; procédés négatifs.) Paris, Doin. In-18, II-260 p. avec fig. 3 fr. 50. [1511

Marenco (S.). Fotografías instantáneas de cuadros de costumbres y de historia. Barcelona, Rafael Salvatella. In-4, 182 p. 2 fr. 50. [1512

La Rue (A. de). Le lièvre, chasse à tir et à courre. Paris, Firmin-Didot. In-18, 272 p. 2 fr. [1513

Millán (P.). La Escuela de Tauromaquia de Sevilla y el toreo moderno. Madrid, Miguel Romero. In-8, XVI-242 p. 3 fr. 50. [1514

Gelli (Iacopo). Responsabilità penale dei duellanti : aggiunte al codice cavalleresco. Firenze, Loescher e Seeber. In-16, 41 p. [1515

Gelli (Iacopo). Nuovo codice cavalleresco. Parte I (Tecnica del duello). Nuova edizione. Firenze, F. Stianti. In-8, 283 p. 3 fr. [1516

Delorme (Mme M.). Les petits cahiers de Mme Brunet. Gouvernement de la famille ; hygiène et médecine usuelles ; hygiène et ménage ; économie domestique ; Calendrier de la bonne ménagère ; dialogues. Paris, Colin. In-18, VIII-350 p. illustré. 1 fr. 50. [1517

Beaux-Arts. Arts décoratifs.

Laloux (V.). L'architecture grecque. Paris, Quantin. In-8, 304 p. avec grav. 3 fr. 50. [1518

Cavalcaselle (G. B.) et Crowe (J. A.). Storia della pittura in Italia dal secolo II al secolo XVI. Volume IV (I pittori contemporanei ai fiorentini ed ai senesi del secolo XIV e prima parte del secolo successivo nelle altre provincie d' Italia). Firenze, Le Monnier. In-8, 366 p. et pl. 10 fr. [1519

Lumini (Ap.). La madonna nell'arte italiana da Dante Alighieri a Torquato Tasso : spigolature artistiche. Città di Castello, S. Lapi. In-16, VIII-118 p. 2 fr. [1520

Mignaty (Margherita Albana). La vita e le opere del Correggio. Prima edizione italiana per cura di Giorgina Saffi. Firenze, H. F. Münster. In-8, CV-397 p. et pl. 6 fr. [1521

Zarco del Valle (M. R.). Unveröffentlichte Beiträge zur Geschichte der kunstbestrebungen Karl V. und Philipp II. Mit besonderer Berücksichtigung Tizians. Wien, Adolf Holzhausen. In-fol., 19 p. [1522

Hannedouche. Les grands peintres du XVIIe siècle. La peinture en France avant le XVIIe siècle. Paris, Lecène et Oudin. In-8, 143 p. et pl. 0 fr. 50. [1523

Lemaistre (A.). L'Ecole des beaux-arts dessinée et racontée par un élève. Paris, Firmin-Didot. In-8, VI-407 p. illustré. 10 fr. [1524

Lafenestre (G.). Le livre d'or du Salon de peinture et de sculpture de 1888 (10e année). Catalogue descriptif des œuvres récompensées et des principales œuvres hors concours. Paris, Lib. des bibliophiles. In-4, 102 p. et 14 pl. 25 fr. [1525

Guédy (T.). Musées de France et collections particulières, comprenant : 1° la formation des musées en France ; 2° l'historique de chacun de ces musées ; 3° la nomenclature des tableaux à voir avec appréciations sur les principales œuvres ; 4° le nom des collectionneurs. Paris, Laurens. In-18, 569 p. 7 fr. [1526

Mikelli (Vinc.). Esposizione nazionale di belle arti in Venezia : profili e pensieri. Roma, Botta, In-8, XI-197 p. [1527

Catalogo dei quadri antichi e moderni, formanti la collezione Colbacchini di Venezia : quadri di scuola fiamminga, olandese, spagnuola, tedesca, francese, quadri dei principali artisti di scuole italiane del XIV, XV et XVI secolo. Milano, Giacomo Pirola. In-8, 43 p. [1528

Raccolta di desegni esistenti nella r. galleria degli Uffizi, riprodotti in fototipia per cura dei fratelli Alinari. Fasc. I. Firenze, tip. dell' Arte della Stampa. In-fol., 5 pl. 7 fr. 50. [1529

Catalogo delle opere esistenti nelle sale di esposizione nel palazzo delle belle arti di Roma (Società degli amatori e cultori delle belle arti in Roma : esposizione dell' anno 1888). Roma, Pallotta. In-8, 36 p. [1530

Adeline (J.). Vocabulario de términos de arte, traducido, aumentado con más de 600 voces y anotado por D. José Ramón Mélida. Madrid, Murillo. In-4, 527 p. 9 fr. [1531

Melani (Alfr.). Decorazione e industrie artistiche, con una introduzione sul presente e l'avvenire dell' industrie artistiche nazionali e alcune considerazioni riguardanti la decorazione e l'addobbo di una abitazione privata. Volume I (Antichità e medioevo). Milano, Ulrico Hoepli. In-16, XII-206 p. et fig. 4 fr. [1532

Carletti (Rainero). Metodo razionale d' ornato elementare per l'insegnamento graduale e simultaneo dell' ornato e della composizione ornamentale, per uso delle scuole secondarie, d'arti e mestieri e professionali. Lecco, Giuseppe Corti. In-4, 42 pl. 4 fr. [1533

Compte rendu du quatrième congrès provincial des architectes, tenu à Toulouse du 18 au 24 septembre 1887. Toulouse, imp. Fournier. Gr. in-8, XVI-321 p. avec fig. [1534

Saltini (Gugl. Enr.). Della vita e delle opere di Giuseppe Martelli, architetto e ingegnere fiorentino : commentario corredato del ritratto e di venticinque tavole intagliate. Testo e atlante. Firenze, G. Carnesecchi. In-4, IV-148 p. [1535

Ademollo (A.). La bell' Adriana ed altre

virtuose del suo tempo alla corte di Mantova : contributo di documenti per la storia della musica in Italia nel primo quarto del seicento. Città di Castello, S. Lapi. In-16, IX-359 p. 5 fr. [1536

GUZMAN (J. B.). Obras musicales del insigne maestro español del siglo XVII Juan Bautista Cómes, escogidas, puestas en partitura é ilustradas. Madrid, Imp. del Colegio nacional de sordo-mudos. In-fol., XX-186 et 137 p. 27 fr. [1537

VIRELLA CASSAÑES (F.). La ópera en Barcelona ; estudio histórico-crítico. Barcelona, López. In-4, VII-386p. 5 fr. 50. [1538

PRALORAN (Fr.). Storia della musica bellunese. Parte IV (Maestri compositori). Belluno, tip. dell' *Alpigiano*. In-8, 52 p. [1539

BONAVENTURA (Arnaldo). L'avvenire della musica e la musica dell' avvenire. Pisa, F. Mariotti. In-16, 38 p. [1540

SUCCI (Edigio Fr.). Catalogo con brevi cenni biografici e succinte descrizioni degli autografi e documenti di celebri o distinti musicisti, posseduti da Emilia Succi (Mostra internazionale di musica in Bologna, 1888). Bologna, tip. già Compositori. In-8, IX-181 p. 4 fr. [1541

BELLES-LETTRES

Philologie. Linguistique.

HENRY (Victor). Le sceau de Râkchasa (Moudrârâchasa), drame sanscrit en sept actes et un prologue par Viçâkhadatta. Trad. franç. Paris, Maisonneuve. In-12, XVI-239 p. 5 fr. [1542

PEZZI (Dom). La lingua greca antica : breve trattazione comparativa e storico. Torino, Ermanno Loescher. In-8, XXIV-482 p. 12 fr. [1543

RIZZI (Eug.). Nozioni di sintassi greca comparata con la latina, ad uso dei licei. Firenze, G. C. Sansoni. In-16, XI-173 p. 2 fr. [1544

ZENONI (Giov.). Manuale teorico-pratico di morfologia greca ad uso dei ginnasi. Parte I (Teorica). Seconda edizione riveduta e corretta. Venezia, tip. Emiliana. In-8, VII-223 p. 2 fr. 40. [1545

PRODROMO (Teodoro). Epitalamio greco inedito dal codice marciano XXII, classe XI, secolo XIII : testo greco con traduzione a fronte di C. Castellani. Venezia, Visentini. In-8, 16 p. [1546

ALBERICIO (Ig.). Estudio práctico-teórico de la lengua latina, o sea ejercicios y temas, dispuestos con un metodo nuevo que facilitan y completan aquel estudio. Tomo I. Madrid, E. Hernandez. In-4, 416 p. 5 fr. [1547

TOMMASEO (Nic.). Dizionario dei sinonimi della lingua italiana. Settima edizione milanese. Milano, Francesco Vallardi. In-8, LXVIII-1222 p. 16 fr. [1548

ANTOINE (Ferd.). M. Tullii Ciceronis ad quintum fratrem epistola prima. Texte latin, publié avec un commentaire critique et explicatif. Paris, Klincksieck. In-8, XLVIII-78 p. 3 fr. [1549

SELBOR (L.). Estudio filológico sobre lengua universal. Madrid, imp. de la antigua de Marina. In-4, 84 p. 1 fr. 25. [1550

ORELLI (Conrad von). Französische Chrestomathie. Erster Theil. Nach der fünften Auflage neu umgearbeitet von A. Rank. Zurich, Friedrich Schulthess. In-8, 300 p. 3 fr. 80. [1551

GUILLAUME (abbé P.). Istorio de Sanct Poncz. Mystère en langue provençale du XVe siècle, publié d'après un manuscrit de l'époque. Paris, Maisonneuve. In-8, XV-244 p. 7 fr. 50. [1552

LOUBENS (D.). Les proverbes et locutions de la langue française, leurs origines et leur concordance avec les proverbes et locutions des autres nations. Paris, Degrave. In-18, 313 p. 3 fr. 50. [1553

DUC (L.). Etude raisonnée de la versification française. Paris, imp. Noizette. In-8, 199 p. 3 fr. [1554

LUZEL (F. M.). Les littératures populaires de toutes les nations. T. XXIV. Traditions, legendes, contes, chansons, proverbes, devinettes, superstitions, contes populaires de Basse-Bretagne. Paris, Maisonneuve. In-32, XX-463, 443 et 491 p. 22 fr. 50. [1555

SÉBILLOT (P.). Les littératures populaires de toutes les nations. T. XXII. Traditions, legendes, contes, chansons, proverbes, devinettes, superstitions, coutumes populaires de la Haute-Bretagne. Paris, Maisonneuve. In-32, VIII-385 p. 7 fr. 50. [1556

BINDI (Fortunato). Pochi abruzzesismi d' origine latina. Atri, De Arcangelis. In-8, 48 p. [1557

TOMMASINI (Vinc.). Alcuni vocaboli creduti provenienti dalla lingua araba. Firenze, G. Barbèra. In-16, 37 p. [1558

SOLIMENA (Vinc.). Ricerche linguistiche sul dialetto basilicatese. Rionero, Ercolani. In-8, 29 p. [1559

INZENGA (J.). Cantos y bailes populares de España. Galicia. Madrid, A. Romero. In-4, XVI-80 p. 8 fr. [1560

PETITOT (F.). Les littératures populaires de toutes les nations. Tome XXIII. Traditions, legendes, contes, chansons, proverbes, devinettes, superstitions, traditions [illegible] du Canada nord-ouest. Paris, Maisonneuve. In-32, XVII-527 p. 7 fr. 50. [1561

Rhétorique. Eloquence sacrée et profane.

[illegible] (Saint). Sermones in praecipuis [illegible] ac de [illegible] habiti

ad fidelem plebem. Biblenae, typ. S. Joseph. In-8, VIII-336 p. [1562

FRANCO (P. Secondo), S. J. Prediche morali ed apologetiche. Vol. V. Modena, tip. dell' Immacolata Concezione. In-8, 805 p. 6 fr. [1563

MONSABRÉ (le P. J. M. L.). Conférences de Notre-Dame de Paris. Retraites pascales (1881-1882). I. Paraboles du salut; II. Devoirs envers l'Eglise. Paris, imp. Goupy et Jourdan. In-8, 321 p. 4 fr. [1564

GUILLOUX (Mgr A.). Œuvres pastorales. T. III, contenant : lettres et autres écrits du 18 octobre 1881 au 10 octobre 1885 ; allocutions synodales ; lettres omises dans les deux premiers volumes; deux lettres pastorales inédites ; lettres circulaires de Mgr l'évêque d'Hippa, administrateur de l'archidiocèse pendant la vacance du siège. Rennes, imp. Oberthür. In-8, 654 p. [1565

BERTOLOTTI (Dom.). Raccolta di scritti inediti. Vol. II (Prediche e panegirici) ; vol. III (Poesie e commedie). Novara, Pietro Reina. In-8, 201 et 214 p. 8 fr. [1566

FIGUEIREDO (P. Am. DE). Alguns discursos. Segunda parte. Florença, impr. de l'Arte della Stampa. In-8, 161 p. [1567

Poésie.

COSTA (Em.). Antologia della lirica latina in Italia nei secoli XV e XVI, compilata. Città di Castello, S. Lapi. In-16, XLIX-197 p. 2 fr. [1568

DONVILLE (F. DE). Petits poèmes érotiques du XVIIIe siècle. L'art d'aimer, de Gentil-Bernard. Les amours, de Bertin. Le temple de Gnide, de Léonard. Les baisers, de Dorat. Zélis au bain, de Pezay. Paris, Garnier. In-18, XX-376 p. 3 fr. [1569

NEKRASSOV (N.). Poésies populaires, trad. par E. Halpérine-Kaminsky et Ch. Morice, et précédées d'une étude sur Nekrassov par le vicomte E. M. de Vogüé. Paris, Perrin. In-16, 266 p. 3 fr. 50. [1570

CARRÉ (Paul). A mi-côte. Poésies diverses. Paris, Lib. française et internationale. In-18, 226 p. 5 fr. [1571

FONTÈS (F.). Poésies. Paris, Ollendorff. In-18, 163 p. 3 fr. [1572

FOUSSET (A. B.). Derniers chants d'un poète chrétien. Orléans, imp. Morand. In-8, 155 p. [1573

LAVILLE (Maurice). Chants de jeunesse. Chansons veules ; sonnets ; tendresses ; les mois. Paris, Dalou. In-8, 213 p. 3 fr. 50. [1574

MARTY (B.). Une page du siècle. Agen, Michel et Médan. In-8, XVI-510 p. [1575

MITHOUARD (A.). Bigalume. Paris, Melet. In-16, 76 p. 3 fr. 50. [1576

NEMO (J.). Feuilles volantes. Paris, Haton. In-16, VII-287 p. 3 fr. 50. [1577

ROGER-MILÈS (L.). Les veillées noires : poèmes tristes ; feuilles d'album ; mélodies ; au coin du feu. Paris, Ollendorff. In-4, 307 p. illust. 5 fr. [1578

VALLAT (Mme V.). La violette. Poésies posthumes. Paris, Perrin. In-16, 100 p. 1 fr. 50. [1579

VILLARD (Henri). Huit psaumes traduits. Paris, Lib. des bibliophiles. In-12, 52 p. [1580

ALVAREZ (Miguel). Tentativas litérarias. Tomo III. Versos. Madrid, imp. de Campuzano. In-8, 176 p. [1581

Jochs florals de Barcelona, any XXX de llur restauració. 1888. Barcelona, tip. « La Renaixensa ». In-4, 308 et 324 p. 13 fr. [1582

LOZANO (Ab.). Parnaso venezolano. Serie I. Tomo V. Curaçao, A. Bethencourt. In-8, 126 p. 1 fr. 50. [1583

MAITIN (José Ant.). Parnaso Venezolano. Serie I, tomo IV. Poesias. Curazao, imp. A. Béthencourt. In-8, 133 p. 2 fr. [1584

MARMORI (Edm. Ces.). Corde del cuore. Mortara, Paolo Botto. In-16, X-122 p. 2 fr. [1585

PEZA (J. DE). Poesias completas. Curazao, A. Bethencourt. In-8, 256 et 246 p. 11 fr. [1586

POSADA (José M.). Biblioteca gallega, XVI. Poesías selectas. Coruña, Andrés Martínez. In-8, 250 p. 3 fr. 50. [1587

Romans & Contes.

AIMARD (G.). Le roi des placers d'or. Paris, Dentu. In-8, 403 p. avec grav. 8 fr. [1588

ANFOSSI (Marc). Jacques l'abandonné. Paris, Quantin. In-16, 278 p., illustré. 2 fr. 25. [1589

ARVOR (C. D'). « Le bonheur était là... » Paris, imp. Levé. In-18, 228 p. 2 fr. 50. [1590

ARVOR (Mme G. D'). Un tournoi au XIXe siècle, suivi de : le mariage du docteur. Paris, Firmin-Didot. In-18, 333 p. 2 fr. 50. [1591

BAISSAC (C.). Un voyage imprévu. Paris, Lecène et Oudin. In-8, 95 p. 0 fr. 40. [1592

BELLAIGUE (Mme L. DE). La vengeance d'un Hautecœur. Paris, Quantin. In-16, 254 p. illustré. 2 fr. 25. [1593

CHABROL (Alb.). Tabou, roman du jour. Paris, Calmann Lévy. In-18, 376 p. 3 fr. 50. [1594

CORBIN (C.). Mes nuits blanches (2e série). La turquoise ; le fiacre ; adjugée ; le petit chasseur à pied. Paris, C. Lévy. In-18, 331 p. 3 fr. 50. [1595

DEMOULIN (Mme G.). Une épave parisienne. Paris, Firmin-Didot. In-18, 396 p. 2 fr. 50. [1596

DESLYS (C.). Les diables rouges. Paris, Gautier. In-18, 329 p. 3 fr. [1597

DIGUET (C.). La vie rustique (1887-1888). Paris, Dentu. In-18, II-319 p. 3 fr. 50. [1598

DUCLOS (C. P.). Les confessions du comte

de***. Paris, Lib. des bibliophiles. In-16, XXXII-192 p. 8 fr. [1599

DUMONT (Aug.). La Légende de l'étoile du Sud. La Cartomancienne. Paris, Dentu. In-18, 358 p. 3 fr. 50. [1600

DURANDAL (P.). Mademoiselle de Drucourt, épisode de la perte de la Louisiane. Paris, Lecène et Oudin. In-8, 239 p. et grav. 2 fr. [1601

ENNERY (A d'). Le Remords d'un ange. Paris, Rouff. In-18, 487 p. 3 fr. 50. [1602

GAUTIER (Th.). Le Roman de la momie. Paris, Charpentier. In-18, 312 p. 3 fr. 50. [1603

GOLDSMITH. Le Vicaire de Wakefield. Trad., préface et notes par Ch. Nodier. Paris, Lib. des bibliophiles. In-16, 196 et 179 p. avec eaux-fortes. 25 fr. [1604

GRAFFIGNY (H. DE). Contes d'un vieux savant. Paris, Quantin. In-8, 328 p. illustré. 5 fr. [1605

GUYON (C.). Souvenirs de 1870-1871. Le Franc-Tireur Kolb; l'Espion; l'Evasion. Paris, Lecène et Oudin. In-18, 252 p., illustré. 2 fr. [1606

HAUFF (W.). Lichtenstein, épisode de l'histoire du Wurtemberg. Trad. de l'allemand par E. et H. de Suckau. Paris, Hachette. In-18, IV-371 p. 1 fr. 25. [1607

HUE (F.). Les Françaises en 1870. Le Fiancé de la Claudine; la Femme du Bavarois; Pauvre mère. Paris, Lecène et Oudin. In-8, 157 p. 1 fr. 10. 1608

HUE (F.). Les Malheurs de Ninette. Paris, Lecène et Oudin. In-8, 192 p., illustré. 0 fr. 65. [1609

HUE (F.). Par-ci par-là. (Tante Ursule; l'Ane au père Loriot; le vœu; Jeanne Blanche-Tête; député malgré lui; la dot de Mlle Chamusard). Paris, Lecène et Oudin. In-8, 95 p. 0 fr. 35. [1610

LAMBERT DE SAINTE-CROIX (A.). Mademoiselle de Moron. Paris, C. Lévy. In-18, 391 p. 3 fr. 50. 1611

LARGILLIÈRE (P.). Jacob fidèle. Imité de l'anglais, de Marryatt. Paris, Lecène et Oudin. In-8, 93 p. 0 fr. 90. 1612

LARGILLIÈRE (P.). Mon frère et moi. Imité de l'anglais de Mrs G. Craik miss Dinah Mulock). Paris, Lecène et Oudin. In-8, 143 p. 0 fr. 50. 1613

LE FAURE (G.) et GRAFFIGNY (H. DE). Aventures extraordinaires d'un savant russe. Première partie : Voyage à la lune. Paris, Edinger. In-8, 493 p. avec 400 dessins. 5 fr. 1614

LEROY (C.). Les farces du lieutenant Bernard. Paris, Lib. illustrée. In-18, 324 p. avec grav. 3 fr. 50. 1615

LEUVEN (A. DE). Don Galaor, roman de chevalerie. Saumur, Milon. In-8, 87 p. illustré. 1616

LHOMMET (E.). Pauvre Tri! Paris, Gautier. In-18, 237 p. 2 fr. 1617

MAEL (P.). Mœurs maritimes. Le terre-pleur 29. Paris, Lib. illustrée. In-18, 323 p. 3 fr. 50. 1618

MALASSIS (Mme J.). Journées de deux petits Parisiens (Jacques et Juliette). Paris, Colin. In-18, VIII-283 p. avec 57 vign. 1 fr. 50. [1619

MARCEL (Etienne). L'argentier du roi. Paris, Lecène et Oudin. In-8, 239 p. 1 fr. 35. [1620

MARY (J.). La belle ténébreuse. Paris, Lib. illustrée. In-18, 491 p. 3 fr. 50. [1621

MARY (J.). Les vaincus de la vie. Je t'aime! Paris, Lib. illustrée. In-18, 369 p. 3 fr. 50. [1622

MATTHEY (A.). (Arthur Arnould). Calvaire d'amour I Paris, Dentu. In-18, 363 p. 3 fr. 50. [1623

MATTHEY (A.). (Arthur Arnould). Le trésor des Gomélès. I : le comte Amaury. Paris, Charpentier. In-18, 400 p. 3 fr. 50. [1624

MEUNIER (V.). Gaietés de science. Paris, Dentu. In-18, 399 p. 3 fr. 50. [1625

MONSELET (C.). Jean de la Réole. Paris, Libr. illustrée. In-18, 279 p. 3 fr. 50. [1626

MONTEIL (Edg.). François-François. Paris, Quantin. In-4, 315 p. illustré. 7 fr. 50. [1627

NAVERY (R. DE). Les enfants du bourgmestre. Paris, Gautier. In-18, 311 p. 3 fr. [1628

NERVAL (G. DE). Les filles du feu : Sylvie, Jemmy, Octavie, Isis, Emilie. Paris, Lib. des bibliophiles. In-8, XL-252 p. illust. 25 fr. [1629

NOCÉ (Mme F. DE). Une vie de jeune fille. Paris, Guérin. In-8, 241 p. et 15 grav. 10 fr. [1630

NOIR (L.). Le roi des chemins. Paris, Bœswilwald. In-18, 381 p. 3 fr. 50. [1631

NORMAND (Ch.). La revanche des bêtes. (Tom et Fanny : une haine à bord d'un tourne-vire; les vengeances d'un homard; une conversion difficile; le 14 juillet de Moumoutte.) Paris, Lecène et Oudin. In-8, 238 p. illustré. 2 fr. [1632

OHNET (G.). Les batailles de la vie. Le docteur Rameau. Paris, Ollendorff. In-18, 319 p. 3 fr. 50. [1633

OLIPHANT (Mme). Rose de juin. Trad. de de l'anglais par Mme Marie Cartier. Paris, Firmin-Didot. In-18, 302 p. 2 fr. 50. [1634

PERON (A.). Une femme jalouse, roman. Paris, Lib. illustrée. In-18, 367 p. 3 fr. 50. [1635

POE E.). Aventures de Gordon Pym. Trad. de Ch. Simond. Paris, Lecène et Oudin. In-8, 96 p. et grav. 0 fr. 35. 1636

POE E.). Le scarabée d'or. Trad. de l'anglais par Ch. Simond. Paris, Lecène et Oudin. In-8, 95 p. illustré. 0 fr. 35. [1637

PORTEVIN (Mlle M.). Fleur sauvage. Paris, Lecène et Oudin. In-18, 294 p. illustré. 2 fr. [1638

POUVILLON (E.). Le cheval bleu, suivi de : dans les ténèbres, le marchand de lis,

Menine, etc., contes. Paris, Lemerre. In-8, 323 p. illustré. 9 fr. [1639

Pressensé (Mme E. de). Brunette et Blondinette. Paris, Fischbacher. In-18, 356 p. 2 fr. 50. [1640

Richebourg (E.). Le million du père Raclot. Paris, Dentu. In-18, 403 p. avec grav. 3 fr. 50. [1641

Rochester (J. W.). Herculanum, roman de l'époque romaine. Paris, Ghio. In-18, 239 et 276 p. 6 fr. [1642

Sacher Masoch. Contes juifs. Récits de famille. Paris, Quantin. In-4, IV-287 p., illustré. 30 fr. [1643

Saint-Pierre (Bernardin de). Paul et Virginie. Avec notices et notes par Anatole France. Paris, Lemerre. In-12, 335 p. 5 fr. [1644

Segalas (A.). Le compagnon invisible. Paris, Dentu. In-16, 308 p. 1 fr. [1645

Silvestre (Arm.). Joyeux devis. Paris, Libr. illustrée. In-18, 326 p. avec grav. 3 fr. 50. [1646

Silvestre (Arm.). Propos grivois. Paris, Lib. illustrée. In-18, 332 p. avec grav. 3 fr. 50. [1647

Silvestre (Arm.). Rose de mai, roman inédit. Paris, Marpon et Flammarion. In-8 310 p. avec 100 dessins. 3 fr. 50. [1648

Simond (Ch.). Mignon. Imité de l'allemand, de Gœthe. Paris, Lecène et Oudin. In-8, 95 p. 0 fr. 35. [1649

Soulié (F.). L'orpheline de Waterloo, suivie de trois nouvelles : le cocher du maréchal C.; la poupée de la fête aux Loges; Louis Jacquot. Paris, Lecène et Oudin. In-8, 93 p. 0 fr. 35. [1650

Tolstoï (L.). La guerre et la paix; traduit par une Russe. Paris, Hachette. In-18, 466, 414 et 415 p. 9 fr. [1651

Witt (Mme de), née Guizot. Les héros modestes. Paris, Quantin. In-16, 384 p. illustré. 2 fr. 25. [1652

Spinola (Em.). L'ultimo veglione : novelle. Piacenza, Giuseppe Marino. In-16, 203 p. 2 fr. 50. [1653

Baró (T.). Aventuras de un ochavo. Madrid, imp. de « La Publicidad ». In-8, 186 p. 1 fr. 25. [1654

Burgos y Mazo (M.). Mártires de ogaño. Madrid, E. Maroto. In-8, 529 p. 4 fr. [1655

García del Canto (J. Est. de). Memorias de un náufrago. Salamanca, J. Hidalgo. In-8, VIII-106 p. 1 fr. 25. [1656

Guajardo-Fajardo (A.). Proverbios morales. Sevilla, Torres y Daza. In-12, XI-56 p. 4 fr. [1657

Guerrero (T.). La pasión de los celos. Cuadros de la vida íntima. Habana, imp. del Gobierno. In 8, 292-III p. 3 fr. 50. [1658

Hurtas Lozano (J.). Los hijos del capitán Grajo en cualquier parte del mundo. Madrid, J. C. García. In-8, 165 p. 1 fr. [1659

Larrubiera (A.). El crimen de un avaro, novela de costumbres. Madrid, Diego Murcia. In-8, 240 p. 1 fr. 25. [1660

Péns (H. de). Laura la suicida, versión española ne Carlos Ochoa. Madrid, tip. de « El Progreso Editorial. » In-8, 361 p. 2 fr. [1661

Samper (S. A.). El corazón de la mujer (ensayo psychológico). Curaçao, A. Bethencourt. In-8, VIII-124 p. 2 fr. 50. [1662

Sánchez Pérez (A.). Bodas de azar. Madrid, Gutiérrez. In-8, 150 p. 1 fr. [1663

Sota (J. de la). Dos Evas y dos Adanes. Madrid, Diego Murcia. In-8, 239 p. 1 fr. 25. [1664

Vega Armentero (R.) La Venus granadina; novela social. Madrid, Juan Muñoz. In-8, 282 p. 3 fr. 50. [1665

Zarandona (F.). La esclava ; leyenda. Valladolid, H. de J. Pastor. In-4, 30 p. 1 fr. [1666

Théâtre.

Fleur de névrose, ou les merveilles de la science : pièce en un acte. Rome, impr. Artero. In-16, 29 p. [1667

Ginisty (P.) et Le Roux (H.). Crime et châtiment, drame en sept tableaux tiré du roman russe de Dostoïevsky. Paris, Ollendorff. In-18, 96 p. 2 fr. [1668

Goncourt (E. de). Germinie Lacerteux, pièce en dix tableaux, précedée d'un prologue et suivie d'un épilogue. Paris, Charpentier et Ce. In-18, X-140 p. 2 fr. 50. [1669

Gramont (L. de). Rolande, pièce en quatre actes (5 tableaux). Paris, Tresse et Stock. In-18, 131 p. 2 fr. [1670

Houdetot (Cesse de). Le théâtre en famille. Paris, Gautier. In-16, 221 p. 2 fr. [1671

Icres (F.). Les bouchers, drame en un acte, en vers. Paris, Tresse et Stock. In-18, III-47 p. 1 fr. 50. [1672

Jaime (A.). et Duval (G.). Coquin de printemps ! vaudeville en quatre actes. Paris, Ollendorff. In-18, 111 p. 2 fr. [1673

Metastasio (Pietro). Drammi, pubblicati a cura di Agenore Gelli. Firenze, Le Monnier. In-16, LI-507 p. 1 fr. 75. [1674

Malagoli (E.). Il diritto del signore (Jus primae noctis) : scene medio-evali nella prosa-poetica del passato, divise in due atti. Varallo, Mossotti e Zanfa. In-8, 28 p. 2 fr. [1675

Trazzi (Maria). Agrippina : dramma in cinque atti in versi. Milano, B. Colombo. In-16, 90 p. 1 fr. 50. [1676

Alvarez Quintero (S. et J.). Esgrima y amor ; juguete cómico en un acto y en prosa. Sevilla, Gironés y Orduña. In-8, 20 p. 1 fr. 25. [1677

Delgado (S.). Lucifer ; zarzuela en un acto y tres cuadros, en verso. Madrid, G. Hernández. In-8, 40 p. 1 fr. 25. [1678

Echegaray (J.). Lo sublime en lo vulgar ; drama en tres actos y en verso. Madrid. J. Rodriguez. In-8, 95 p. 2 fr. 25. [1679

Eguilaz (J. de M.). En las Ventas ; sainete lírico en un acto, dividido en dos cuadros. Cartagena, Vicente Velázquez. In-8, 31 p. 1 fr. 25. [1680

HARTZENBUSCH (Juan E.). Colleción de escritores castellanos. Tomo LXVIII. Teatro. Tomo I. (Obras, III.) Los amantes de Teruel. Doña Mencia. La redoma encantada. Madrid, Murillo. In-8, 474 p. 5 fr. 50. [1681

NAVARRO (C.) et CUARTERO (M.). Sala de armas ; juguete lirico en un acto y en prosa. Madrid, P. Montoya. In-8, 24 p. 1 fr. 25. [1682

VALDÉS (L.). El doctor Ventura, comedia en un acto y en prosa. Madrid, J. Rodríguez. In-8, 30 p. 1 fr. 25. [1683

Épistolaires. Polygraphes. Mélanges littéraires.

JACQUINET (P.). Mme de Maintenon dans le monde et à Saint-Cyr, choix de ses lettres et entretiens, avec une introd. et des notes historiques et littéraires. Paris, Vve Belin. In-12, LXXXVIII-511 p. 3 fr. [1684

CIVEZZA (Marc. DA) et DOMENICHELLI (fr. Th.). Epistolae missionariorum ordinis s. Francisci ex Frisia et Hollandia, ex codice manuscripto regiae bibliothecae Monachii in Bavaria. Quaracchi, ex typ. collegii s. Bonaventurae. In-8, VII-403 p. [1685

BÉRENGIER (Dom Th.). Une correspondance littéraire au XVIIIe siècle entre Dom de la Rue, bénédictin de la congrégation de Saint-Maur, et Mgr d'Inguimbert, évêque de Carpentras. Paris, Lechevalier. In-8, 81 p. 2 fr. 50. [1686

Lettere inedite di Melchior Cesarotti, di Madama Di Staël, di Ippolito Pindemónte, di Ugo Foscolo e di Carlo Rosmini alla contessa Massimiliana Cislago-Cicognara. Venezia, tip. dell'Ancora. In-16, 28 p. [1687

CERRO (Em. DEL). Ugo Foscolo e Quirina Mocenni-Magiotti. Epistolario, compreso quello amoroso, riprodotto dagli autografi esistenti nella r. Biblioteca Nazionale Centrale di Firenze. Firenze, Salani. In-16, VIII-350 p. [1688

CHIARINI (G.). Due lettere inedite di Ugo Foscolo a Carolina Russel. Bologna, Zanichelli. In-8, 30 p. [1689

CARRARESI (Aless.). Lettere di Gino Capponi e di altri a lui, raccolte e pubblicate. Vol. V. Firenze, Le Monnier. In-16, III-390 p. 4 fr. [1690

PONTE (Lor. DA). Lettera inedita a Bartolomeo Gamba, (Nuova York, l'ultimo febbraio 1830, con note di Ottone Brentari]. Bassano, S. Pozzato. In-8, 20 p. [1691

MODENA (Gust.). Politica e arte : epistolario con biografia, 1833-1861 (Commissione editrice degli scritti di G. Mazzini). Firenze, G. Barbèra. In-16, CXXXVIV-370 p. 3 fr. [1692

MERCIER (R. P.). Xavérine de Maistre, Mère Thérèse de Jésus, carmélite. (Lettres et opuscules recueillis par les Carmélites de Poitiers, précédés d'un avertissement et d'un essai biographique.) Poitiers, imp. Oudin. In-8, XVIII-314 et 504 p. 6 fr. [1693

ROBLES (F. Guillén). Biblioteca de escritores aragoneses. Tomo V. Leyendas de José, hijo de Jacob y de Alejandro Magno, sacadas de des manuscritos moriscos de la Biblioteca Nacional de Madrid. Zaragoza, Imp. del Hospicio provincial. In-4, LXXXVIII-282 p. 6 fr. 50. [1694

CUARTERO (Oct.). Obras de Doña Oliva Sabuco de Nantes (escritora del siglo XVI). Madrid, R. Fe. In-4, XLIII-437 p. 13 fr. 50. [1695

MACHIAVELLI (Nic.). Il Principe e opere politiche mimori. Firenze, Le Monnier. In-17, LXI-176 p. 1 fr. 50. [1696

HALPHEN (Eug.). Journal inédit d'Arnauld d'Andilly (1620), publié d'après le manuscrit autographe de la bibliothèque de l'Arsenal. Paris, Jouaust. In-8, 64 p. [1697

GOETHE. Égigrammes. (Venise, 1790.) Seule traduction complète par Ralph Shropp. Paris, Ghio. In-32, 56 p. [1698

NAPOLÉON BONAPARTE. OEuvres littéraires. Publiées d'après les originaux et les meilleurs textes, avec une introduction, des notes historiques et littéraires et un index, par T. Martel. T. IV et dernier. Paris, Savine. In-18, 583 p. 3 fr. 50. [1699

LEGOUVÉ (Ern.). Soixante ans de souvenirs. T. III. Paris, Hetzel. In-18, 323 p. 3 fr. [1700

Poëzie en proza uit de werken der beste zuid- en noordnederlandsche schrijvers ten gebruike van lager- middelbaar- en normaal onderwijs door eenen leeraar aan een der koninklijke athenæa van het Rijk. Gand, Ad. Hoste. In-8, 240 et 215 p. 5 fr. [1701

SMILES (Samuele). Vita e lavoro : studio sugli uomini insigni per operosità, cultura e ingegno. Traduzione autorizzata di Sofia Fortini Santarelli. Firenze, G. Barbèra. In-16, IX-500 p. 3 fr. [1702

FERRARI (Ferr.). Favole e novelle inedite di Lor. Pignotti, con prefazione e bibliografia. Bologna, G. Romagnoli. In-16, XXXVI-258 p. [1703

VALERO HERVÁS (J.). Folletos literarios. 1. Madrid-Londres. Madrid, Pastor é Hijo. In-4, 78 p. 1 fr. [1704

MONTOTO (L.). Un paquete de cartas, de modismos, locuciones, frases hechas, frases proverbiales y frases familiares. Sevilla, Fe. In-4, 323 p. 8 fr. [1705

Carnet d'un prisonnier de guerre (les batailles sous Metz, la capitulation, la captivité). Paris, Lecène et Oudin. In-18, 272 p. avec grav. 2 fr. [1706

PHILIBERT. Guerre de 1870-1871. Récit d'un évadé d'Allemagne. Paris, Chapelliez. In-18, 228 p. 3 fr. [1707

Mémoires de l'Académie des sciences, belles-lettres et arts de Lyon. Classe des

lettres. Vol. XXV. Paris, Baillière. In-8, CLXVIII-653 p. avec fig. [1708

Critique et histoire littéraire.

PIZZI (Italo). L'epopea persiana e la vita e i costumi dei tempi eroici di Persia. Firenze, L. Niccolai. In-8, XVI-335 p. 5 fr. [1709

SETTI (Giov). Disegno storico della letteratura greca. Firenze, G. C. Sansoni. In-8, 262 p. 2 fr. 50. [1710

LEMERCIER (A. P.). De Platonis Phædro dialogo. Nancy, Sordoillet. In-8, 75 p. [1711

TASSIS (Pietro). Plutarco ed il Pericle di Plutarco. Milano, Guerra. In-16, VI-69 p. 1 fr. 50. [1712

PESCI (Dino). Sopra un'ode di Anacreonte. Cremona, tip. Sociale. In-8, 36 p. [1713

COLLIGNON (A.). Virgile. Paris, Lecène et Oudin. In-8, 240 p. 1 fr. 50. [1714

ROSTAGNO (H.). Vergilius quae rom. exempla secutus sit in Georgicis. Florentiae, G. Barbèra. In-16, 115 p. [1715

QUINTAVALLE (Ferr.). L'adulazione in Virgilio. Mantova, Bortoli. In-8, 33 p. 1 fr. [1716

BOCCIARELLI (Al.). Utrum Aulus Persius Flaccus doctrinae stoicae sit sectator idem et interpres ; accendunt Auli Persii Flacci Satirae sex. Romae, Mantegazza. In-8, 63 p. 1 fr. 30. [1717

MARTIN (l'abbé). L'hexaméron de Jacques d'Edesse. Paris, Maisonneuve et Leclerc. In-8, 158 p. 10 fr. [1718

LOMBARDI (Eliodoro). Del processo evolutivo nella letteratura. Palermo, Pedone Lauriel. In-8, 37 p. [1719

DESDOUR (Ant.). Les chroniqueurs. 1re série : Villehardouin-Joinville. Paris, Lecène et Oudin. In-8, 235 p. 1 fr. 50. [1720

VASCHALDE (H.). Histoire des troubadours du Vivarais, du Gévaudan et du Dauphiné. Paris. Maisonneuve et Leclerc. In-16, XII-216 p. 5 fr. [1721

CAPETTI (Vit.). Osservazioni sul Paradiso dantesco. Parte I, con un' appendice sull' onomatopea nella Divina Commedia. Venezia, Visentini. In-16, VIII-111 p. [1722

PASQUALI (Gius.). La imitazione nell' Inferno di Dante. Velletri-Anzio, Stracca. In-16, 32 p. [1723

MAGISTRETTI (Pietro). Il fuoco e la luce nella Divina Commedia : saggio di studi. Firenze, M. Cellini. In-8, VIII-492 p. [1724

TASSIS (Pietro). Peccati e pene nell' Inferno dantesco : nuove ricerche. Milano, Guerra. In-16, 29 p. 1 fr. [1725

SCARTTA (Silvio). La preghiera nella Divina Commedia. Matelica, Tonnarelli. In-8, 104 p. [1726

TORRE (R. della). Scopo del poema dantesco. Città di Castello, S. Lapi. In-16, 51 p. 1 fr. [1727

RAFFAELLI (Fil.). Esemplare dell' ancipite singolirissima edizione del Canzoniere di Francesco Petrarca, esistente nella Communale di Fermo : descrizione e nota di raffrontamento. Fermo, Bacher. In-8, 28 p. [1728

MOCAVINI (Rob.). Argante e Tancredi : studio sul Tasso. Città di Castello, S. Lapi. In-16, VII-103 p. 1 fr. 50. [1729

BRÉMOND (F.). Rabelais médecin, notes et commentaires. T. II. Pantagruel. Paris, Maloine. In-18, XIV-211 p. [1730

JARRO (G. Piccini). L'Otello di Guglielmo Shakespeare : studio critico. Firenze, Le Monnier. In-8, 79 p. 1 fr. [1731

FAGUET (Em.). La comédie de Molière. Paris, Lecène et Oudin. In-8, 143 p. et grav. 0 fr. 50. [1732

CHARDON (H.). Nouveaux documents sur les comédiens de campagne et la vie de Molière. Tome I (M. de Modène, ses deux femmes et Madeleine Béjart). Paris, Picard. In-8, 576 p. 8 fr. [1733

ANGELIS (Vinc. DE). Lo spirito della *Cronologia revendicata* per don Atto Paganelli, monaco vallombrosano. Roma, Botta. In-8, 23 p. [1734

ZUCCARO (L.). La Henriade, poema epico di Voltaire : studio critico. Milano, G. Civelli. In-16, 51 p. [1735

LALLEMAND (P.). De Parnasso Oratoriano. Paris, Thorin. In-8, 123 p. 3fr. 50. [1736

CERQUETTI (Alf.). Lettere sopra i *Neologismi buoni e cattivi* di Giuseppe Rigutini. Milano, Paolo Carrara. In-8, 112 p. 1 fr. 25. [1737

CLARETIE (L.). Florian. Paris, Lecène et Oudin. In-8, 240 p. 1 fr. 50. [1738

CIMBALI (Gius.). Nicola Spedalieri, pubblicista del secolo XVIII. Città di Castello, S. Lapi. In-8, XC-368 et 296 p. 10 fr. [1739

DUPUY (Ern.). Victor Hugo, son œuvre poétique. Paris, Lecène et Oudin. In-8, 239 p. 1 fr. 50. [1740

CHIMENTI (F.). L'Excelsior del Longfellow. Bari, tip. Cannone. In-8, 15 p. [1741

MENGHINI (Mario). La vita e le opere di Giambattista Mario, studio biografico-critico. Roma, A. Manzoni. In-16, XII-367 p. 4 fr. [1742

MARIANO (Raff.). Fra Tommaso Campanella del professore Amabile. Napoli, tip. della r. Università. In-8, VII-79 p. [1743

Teatro Español. Homenaje al genio artistico de Rafael Calvo. Noviembre de 1888. Madrid, José M. Ducazcal. In-4, 130 p. [1744

LEVI (A. R.). Storia della letteratura inglese dalle origini al tempo presente, ad uso degli istituti superiori e tecnici del regno. Volume I. Reggio Calabria, Luigi Ceruso. In-8, 288 p. 3 fr. [1745

HEINRICH (G. A.). Histoire de la littérature allemande. T. Ier. Paris, Leroux. In-8, XII-515 p. 10 fr. [1746

GABOTTO (Ferd.). Saggi critici di storia letteraria. Venezia, I. Merlo. In-16, VIII-247 p. 3 fr. [1747

MAZZOLENI (Achille). La poesia drammatica pastorale in Italia. Bergamo, Bolis. In-8, 80 p. 1 fr. 50. [1748

vrerie à l'exposition rétrospective de la
xelles en 1888. — Marius Vachon :
manufacture royale de porcelaine de C
penhague. — V. Champier : L'ensei
ment de l'art décoratif en Italie au
siècle. — Gerspach : Études sur la ma
facture nationale des Gobelins (suite).
A. de Champeaux : Les frères Rousse
peintres ornemanistes au XVIIIe siècle.
P. Bourde : L'uniformité architecturale
Paris.

REVUE DES DEUX MONDES

1er Février. G. de Maupassant : Le
Kairouan. — P. Janet : Lamennais th
logien et théocrate. — E. Plauchu
L'Egypte et l'occupation anglaise (fin).
M. Paléologue : Mme de Châteaubriand.
A. Moireau : La lutte pour la présid
aux Etats-Unis. — F. Brunetière : Le p
ple d'Israël et son historien. — G. V
bert : M. Geffcken et le journal de l'E
pereur Frédéric. — *15*. Duc d'Aum
Le duc d'Anguien et les dames. — L
Montégut : William Collins. — A. Bar
Mémoires d'une princesse arabe. — D
de Noailles : Le centenaire d'une cons
tution ; les mécomptes et les succès
Etats-Unis. — A. de Saporta : Les v
manipulés et falsifiés. — H. Gaidoz :
visite aux îles Normandes.

REVUE DES GRANDS PROCÈS CONTEMPORAINS

Novembre. Le mariage des prêtres. —
Décembre. La succession de Paul Bas
— L'enfant du crapaud. — *Janvier*.
roman d'un boursier. — L'affaire Cha
bige.

REVUE DES SCIENCES ECCLÉSIASTIQUES

Janvier. Dr J. Didiot : Saint Franç
de Sales philosophe. — Ch. Maignen : Le
sciences ecclésiastiques et la science
ciale. — Abbé Peisson : Histoire des re
ligions de l'Extrême Orient. — Dr Bac
dais : L'histoire du monde sacré.

REVUE DES SCIENCES ET DES LETTRES

Décembre. A. F. Raison : De l'éd
cation physique à l'école primaire. —
E. Maumené : Sur le nombre des ato
oxygénés du soufre. — L. M. Tisserand
Les petites écoles avant 1789 (suite). —
L. Gsell : Romantiques et impressionnis
(fin). — E. de Reinebourg : Idiotismes
la langue française. — *1er Janvier*. J. Bi
barre : L'hôtel de Rambouillet et les Pr
cieuses. — Dr Alaban : L'homme mala
au XIXe siècle. — *15*. A. Cab
— H. Bellet : La peur de
R. Jagnaux : La terre. —
l'Atlantique au Pacifique à
nada. — A. F. Raison :
journée dans les écoles primaires. —
1er Février. A. Gandolphe : Sur un pr
cédé de multiplication. — J. Migneret :
Le travail manuel à l'école primaire. —
15. A. Jagnaux : L'homme. — A. Cab
nès : Les agences de renseignements

téraires au XIXe siècle. — F. Réthoré : De la boussole. — A. F. Raison : Question de méthode ; conférence de M. Mabilleau au Musée Pédagogique.

REVUE DES TRADITIONS POPULAIRES

Décembre. G. Stérian : Histoire de Smei et de Dragons, contes roumains. — Les trois filles, versions normande et bretonne. — J. Tiersot : Anciennes versions de la chanson des trois filles. — Dictons rimés sur le mois de décembre. — F. Régamey : Le fantastique japonais. — A. Tausserat : La sorcière de Berkeley (suite). — A. Certeux : Miettes de folk-lore parisien. — P. Sébillot : Notes sur les Bohémiens. — A. Haron : Saint Nicolas et les enfants en Belgique. — E. Jacottet : Légendes et contes Bassoutos. — Ollivier Beauregard : Devinettes malayses. — *Janvier*. Fr. Krauss : La fin du roi Bonaparte, chanson des Guslars orthodoxes de la Bosnie-Herzégovine. — A. Landrin : Provocations, querelles et combats dans l'Ardèche. — A. Bernard : L'émigrant, chanson de moisson du pays de Caux. — Mme Murray Aynsley : Mœurs et superstitions comparées des Indes orientales et de l'Europe. — L. Quarré Reybourbon : Les gâteaux traditionnels dans la Flandre. — P. Sébillot : Allusions à des contes populaires. — H. Heinecke : Superstitions de la Saint-André en Allemagne. — Eug. Hins : Légendes chrétiennes de l'Oukraine (suite). — A. Certeux : Les fêtes det rois. — Lach Szyrma : L'Epiphanie dans l'ouest de l'Angleterre. — R. Basset : Légendes africaines sur la création de l'homme. — R. Blanchard : Traditions et superstitions de la Touraine. — Coutumes et croyances de Noël en Angleterre. — Mme Dorez : Coutumes de mariage en Champagne. — Mac Culloch : Anciennes formulettes de Guernesey. — F. Fertiault : Superstitions et croyances du jour de l'an. — A. Fortier : Souhaits de bonne année à la Louisiane. — P. Sébillot : Les mois et l'imagerie. — *Février*. P. Sébillot : La Révolution française et les souvenirs populaires. — Eug. Herpin : Superstitions à Saint-Malo. — V. Brunet : Pourquoi février est court, légende de la Basse-Normandie. — A. Vingtrinier : Superstitions et coutumes des mariniers dans la région du Rhône. — A. Desrousseaux : Les blasons de Lille. — D. Fitzgerald : De quelques légendes celtiques. — Gâteaux de Noël à Charleroi et en Berry. — L. Sichler : Proverbes et dictons russes sur la Russie et ses habitants. — R. Rosières : Psychologie légendaire de l'accusation d'hérésie. — Mac Culloch : Le folk-lore de Guernesey. — J. Deniker : Anciens livres populaires. — A. Tausserat : La fête des rois en Normandie, en Champagne et en Limousin. — E. Jacottet : Les pourquoi, légendes bassoutos.

REVUE DU MIDI

Janvier. L. Baragnon : Etudes sur l'histoire de la Révolution. — E. Mazel : Essai sur l'histoire du transformisme. — A. Bardon : Les Etats de Languedoc en 1632. — Abbé Bolo : Le mistral. — G. Delfour : Un mystère en Belgique. — *Février*. Dr Puech : Le grand prieuré de Saint-Gilles. — E. de Balincourt : Le maréchal de Toiras. — P. Clauzel : Alphonse Pellet (fin). — C. Ferry : Mgr Darboy, par Mgr Foulon.

REVUE FRANÇAISE DE L'ÉTRANGER ET EXPLORATION

1er Décembre. C. Courrière : En Russie ; littérature et beaux-arts. — Hubert-Valleroux : Le travail et les étrangers aux Etats-Unis. — *15*. Eug. Duchemin : Annam et Tonkin ; budget des recettes et réformes financières. — G. Demanche : Au Canada et chez les Peaux-Rouges. — Ed. Marbeau : Insuffisance du blocus de la côte orientale. — Le conflit anglo-russe en Perse. — *1er Janvier*. A. Salaignac : La révolution d'Haïti. — Le régime douanier en Algérie-Tunisie. — Les forces navales de l'Italie et de l'Angleterre. — D. Kaltbrunner : Lac Iki et lac Lincoln. — *15*. Relations commerciales franco-italiennes. — Les étrangers en Algérie. — Exploration du comte Tekeli. — Le conflit anglo-portugais au Mashonaland. — G. Demanche : La guerre de Guérillas au Tonkin. — *1er Février*. Ed. Marbeau : L'Italie dans l'Afrique du Nord. — L'exploration du capitaine Binger. — G. Routier : Les Chinois dans le royaume de Siam. — Les Russes en Abyssinie et la mission Atchinoff. — Le commerce de l'ivoire. — L'exploration de la Patagonie. — E. Marbeau : Abandon des droits de la France en Océanie. — *15*. C. Courrière : Varsovie. — G. Paroisse : La pénétration au Soudan ; la rivière Akba et le Lahou. — Du Mékong au fleuve Rouge ; l'exploration Pavie. — Le chef Bushiri au Zanguebar. — L'île de Pâques. — Situation générale de la Tunisie.

REVUE GÉNÉRALE DU DROIT, DE LA LÉGISLATION ET DE LA JURISPRUDENCE

Janvier-Février. H. Sumner Maine : Les origines et les sources du droit international. — L. Crémazy : De la domanialité publique à la Martinique et à la Réunion. — Trévédy : Sergents féodés, sergents généraux et d'armes (suite). — A. Duméril : Aperçus sur l'Esprit des Lois de Montesquieu (fin). — De la méthode à employer dans les sciences politiques.

REVUE HISTORIQUE

Mars-Avril. M. Philippson : Etudes sur l'histoire de Marie Stuart ; les documents officiels (fin). — Alf. Stern : Le club des patriotes suisses à Paris (1790-1791). — Ch. Lécrivain : Explication d'une loi du Code théodosien. — Fr. Funck-Bren-

tano
des re
et l'A
le Bel
et d'A

1re
et n
aux
titua
lière
— C
en P
Surgè
teurs
say :
(1493
monst
lier,
Une f
G. de
pagni
siècle

RI

No
histo
la cat
L'inv
à 142
la vil

REVI

Fé
ment
au pc
Bouil
A. B
pagn
tional

Fé
mari
cume
nouv
carte
— E
entr
riais
Mart
Horr
teau

Jo
Städ
Ben
dan
La
Fast
vie
com
à St

REVUE PHILOSOPHIQUE

Février. Ch. Lévêque : L'esthétique musicale en France; psychologie du quatuor. — A. Binet : Recherches sur les altérations de la conscience chez les hystériques. — F. Paulhan : L'abstraction et les idées abstraites (fin).

REVUE POITEVINE ET SAINTONGEAISE

Février. Em. Espérandieu : Les inscriptions funéraires romaines de Poitiers et de Saintes. — X. Barbier de Montault : Fouilles de l'église abbatiale des Châtelliers. — Edm. Bonnaffé : Trois documents nouveaux sur les potiers de Saint-Porchaire. — J. L. de la Marsonnière : L'œuvre poétique de M. O. J. Richard.

REVUE SOCIALISTE

Février. G. Degreef : La coopération considérée dans ses rapports avec l'évolution sociale. — P. Boilley : Le droit de grève et ses conséquences (fin). — R. Hamon : Blanqui socialiste. — A. Régnard : Le bilan du christianisme et du jésuitisme. — Un livre socialiste polonais. — J. Sagnol : La mortalité des jeunes enfants. — R. Candelari : La presse socialiste en Italie.

REVUE UNIVERSELLE ILLUSTRÉE

Février. Ant. Valabrègue : L'hiver à Paris. — F. Naquet : Virgile. — Eug. Müntz : David et les sujets de l'Ancien Testament dans l'art florentin de la Renaissance. — Ed. Petit : L'enfance et la jeunesse de Mignet. — Em. Morlet : Les fondateurs de l'économie politique. — J. Taphanel : Voisenon à Cauderets. — Bg. Véron : Influence de l'art sur la richesse. — G. Delannoy : Les deux Dumas.

SAMEDI-REVUE

8 Septembre. En Russie. — P. Gaulot : Un complot sous la Terreur; Toulon. — Profils littéraires d'Outre-Rhin; Schefer. — Le dossier Numa Gilly. — La Question du filage de l'huile. — *15*. E. Biré : Les Mémoires de Saint-Simon. — G. Demanche : Les rives illyriennes. — J. de Bloe : Bibliozeux. — V. Fournel : La mesure musicale. — *22*. L. de la Brière : Le comte d'Haussonville de Molière. — J. A. des Robert : Le socialisme en Allemagne. — Moriz : Gottfried Keller. — F. rêve sur le divin. — P. Gaulot : Crèches et pouponnières. — *29*. Ch. Alexandre : Les "portraits littéraires" M. Paul Leroy-Beaulieu. — d'Edm. Biré. — François Quesnay d'après Un complot sous la Terreur; le chevalier une publication récente. — A. Witz : De de Jarjayes. — *29*. Ten Bosch : La Hollande, ses constitutions successives et sa l'usage et de l'abus de l'alcool. — U. Guérin : La réforme du gouvernement local en situation parlementaire. — C. de Cussy : Angleterre. Banditisme et vendetta. — R. Lasnier : 29 septembre. — L. de Larmandie : Les aveugles. — *6 Octobre*. R. Lacoa : Un maréchal Bazaine au combat de Montbéliard. — J. de Biez : La bonne grande reine Radegonde. — *13*. L. de la Perière : La corporation chrétienne de publicistes. — F. d'Aillières : Le budget de M. Peytral. — C. de Rocheville : Cavalerie indigène au camp de Châlons. — G. Jacob : Le socialisme aux États-Unis. — *20*. Edm. Biré : La cour de George IV et de Guillaume IV. — G. Sauvin : *Le Rêve* de M. Em. Zola. — A. Witz : L'éclairage électrique de Nancy. — *27*. L'exposition de Barcelone. — L. de la Brière : Triboulet. — U. Guérin : L'union douanière et les petits États européens. — C. de Cesari : A propos de la statue de Shakespeare. — *3 Novembre*. Une élection à Bruxelles. — V. Fournel : Les théories dramatiques au XVIIe siècle. — G. Demanche : Les Etats-Unis et l'élection présidentielle. — Edm. Biré : Les derniers jours de l'Académie française. — F. Gibon : L'Institut catholique de Paris. — *10*. L. de la Brière : Un bibliophile. — J. de Biez : La *Fin d'un monde* de M. Ed. Drumont. — *17*. Edm. Biré : La critique à l'Académie française. — A. Captain : Le centenaire de Romans. — V. Duval : L'invasion allemande et la neutralité de la Belgique. — *24*. P. de Coubertin : Un roman anglais. — J. A. des Rotours : Monsieur le comte de Paris. — Vesse de Janzé : Le premier roi de la maison de Savoie et ses favorites. — A. Witz : Le moteur Keeley. — *1er Décembre*. A. Barouille : Les fournitures militaires et l'agriculture. — Edm. Biré : Le centenaire de 89 et la peur. — R. Loky : La situation au Tonkin. — G. de Dubor : Les cidres et poirés. — *8*. V. Fournel : André Chénier et son influence posthume. — Le général Boulanger, étude militaire. — J. M. Richard : Les origines de la chouannerie, d'après une publication récente. — *15*. G. de Pascal : La question romaine. — G. Sauvin : Les frères de Goncourt. — E. G. Ledos : L'abbé de Choisy. — *22*. L. de la Brière : Le comte d'Haussonville. — J. Lavalette : Le socialisme en Allemagne. — Moriz : Gottfried Keller. — F. Gibon : Crèches et pouponnières. — *29*. Ch. Alexandre : Les "portraits littéraires" d'Edm. Biré. — François Quesnay d'après une publication récente. — A. Witz : De l'usage et de l'abus de l'alcool. — U. Guérin : La réforme du gouvernement local en Angleterre.

SCIENCE SOCIALE

Janvier. Edm. Demolins : Nos hommes politiques. — J. Moustier : Comment l'art reçoit sa forme du milieu physique et de l'état social. — P. de Rousiers : Les premiers immigrants du Far-West et les chasseurs de bisons. — R. Pinot : La question des logements ouvriers et l'horloger de Saint-Imier. — *Février*. H. Saint-Romain : Le chemin de fer au désert; le transcaspien et le transsaharien. — Edm. Demolins : Les mines métallifères exploitées sous le régime provincial. — A. de Préville : La zone équatoriale africaine; la région du manioc et celle de la banane.

SÉANCES ET TRAVAUX DE L'ACADÉMIE DES SCIENCES MORALES ET POLITIQUES

Février. H. Baudrillart : L'amélioration des logements d'ouvriers dans ses rapports avec l'esprit de famille. — Alb. Desjardins : Les otages dans le droit des gens au XVIe siècle. — Courcelle-Feneuil : De la théorie du mandat législatif. — G. Picot : La publication des ordonnances des rois de France. — Ed. Sayous : Le cardinal Buonvisi, nonce à Vienne, et la croisade de Bude (1684-1686). — Alb. Vandal : Louis XIV et l'Egypte (fin).

SPECTATEUR MILITAIRE

1-15 Décembre. Nos écoles de sous-officiers. — N. Desmaysons : Le budget de la guerre pour 1889. — Martin de Brettes : Canons dans l'infanterie (fin). — L. Brun : La fortification offensive. — C. Boissonnet : L'armée au sacre des rois. — Revue de la presse militaire étrangère. — *1er Janvier*. Le bilan de l'année 1888. — Général Morel : Quelques observations sur l'armée et son organisation; économies à réaliser. — Réformes possibles dans les cadres des régiments de cavalerie. — *15*. L. Samion : Esquisse d'un règlement de manœuvres pour l'infanterie. — La sous-intendance militaire en retraite; régie directe et entreprise. — *1er Février*. L. Brun : La résistance des boucliers d'aluminium. — W. de Fonvielle : Le congrès d'aéronautique.

TRADITION

Décembre. C. Stravélakis : Les survivances polythéistes en Grèce. — Em. Blémont : Roses de Noël. — G. Vicaire : Fragment du poème de Marie-Madeleine. — A. Delannoy : Une légende canadienne du R. P. Mothon. — J. Nicolaïdes : Le livre de Noël, traduit sur un manuscrit turc inédit. — A. Desrousseaux : Le royaume des Estimaux en Flandre. — Procès divers contre les animaux. — F. Ortoli : Le diable, le vent et les Jésuites. — H. Carnoy : La fête de Noël. — *Janvier*. Le légende de Sainte-Marie-l'Egyptienne, d'après M. Th. de Puymaigre. — H. Carnoy : Le conte de Psyché. — H. d'Escamps : La littérature populaire des Malgaches. — A. Poupel : La légende de saint Nicolas (suite). — L. Quarré Reybourbon : Une kermesse en Flandre au XVIIIe siècle. — J. Nicolaïdes : Le livre des augures, d'après Daniel le Prophète, traduit d'un manuscrit turc. — A. Delannoy : Légendes indiennes. — S. Prato : Les oies de Timour-Lenk. — H. Menu : Proverbes et dictions populaires du Périgord. — E. Guinand : La chanson du roitelet. — G. Echaupre : Chant de route des soldats de Saintonge. — Chansons du Morvan, de la Bresse et de la Provence. — *Février*. S. Prato : Une particularité du livre de Tobie. — E. Blémont : Chansons populaires de Bohême. — A. Beauvais : La fête des ânes. — A. Delannoy : Légendes indiennes; Sayadis au pays des âmes. — C. de Warloy : A propos du bouc émis-

BOLETIN DE LA REAL ACADEMIA DE LA HISTORIA

Novembre. J. Alsinet : Ruinas romanas de Cabeza del Griego en 1765. — J. de Guevara : Monumentos romanos y visigoticos de Cabeza del Griego en 1790. — C. Fernandez Duro : Carta de marear inedita de Domenico Vigliarolo (1577). — A. Fernandez-Guerra : El torréon de santa Clara en la ciudad de Zamora. — F. Fita : Documentos del siglo XVI ineditos relativos a las antigüedades de Uclés y de Cabeza del Griego. — *Décembre.* M. Danvila : Na Carroza de Vilaragut. — F. Codera : Inscripcion sepulcral arabe encontrada en Toledo. — Embajadas de principes cristianos en Cordoba en los ultimos años de Alhaquem II. — Em. Hübner : Monumentos epigráficos de las islas Baleares. — F. Fita : La Musa de la Historia ; inscripcion griega.

—

BIBLIOFILO

Janvier. E. Orioli : Il quinto volume dei Consigli di Alessandro Tartagni e il vero nome di Platone de' Benedetti. — A. Bertolotti : Varietà archivistiche e bibliografiche. — G. Rambelli : Nota di alcuni scritti in difesa della fama e delle opere di Pio IX. — C. Lozzi : Bibliografia del Gran Sasso d'Italia.

GIORNALE ARALDICO-GENEALOGICO-DIPLOMATICO

Août. M. di Gisira : I figli legittimati ed i titoli di nobiltà in Sicilia. — F. Pasini : Il *fert* di casa Savoia. — Arbre généalogique de la famille Torlonia originaire d'Auvergne. — Alloignet : Note généalogique sur la famille des seigneurs de Robbio, de Quiers (Piémont). — X. Barbier de Montault : Un calice siennois à Tours. — *Septembre-Octobre.* G. Marzano : Intorno ad un monumento sepolcrale rinvenuto della distrutta Borrello. — G. Arenaprimo : I Maurolico di Messina, tavola genealogica. — G. B. di Crollalanza : Lo stemma di Spilimbergo, polemica araldica. — Le matrone del S. Sepolcro. — *Novembre.* F. Ceretti : Un torneo ed altri spettacoli spagnuoli del secolo XV descritti da Pandolfo de' Pico della Mirandola in una sua lettera inedita ad Isabella d'Este Gonzaga marchese di Mantova. — F. C. Carreri : Lo stemma della terra di Valvasone. — G. Rossi : La famiglia Olignani. — F. Pasini : L'ordine cavalleresco del Liberatore. — Th. Schoen : Généalogie de la famille milanaise de Martignoni. — *Décembre.* F. Pasini : Notizie intorno alla vita e alla famiglia di Luigi Passega, matematico ferrarese. — A. Bertolotti : Varietà storico-gentilizie (suite).

REVUE INTERNATIONALE

25 Octobre. S. Wohl : Clinquant ; peinture de la société hongroise. — De Cariati : La question des missions catholiques en Chine. — A. Wagnon : Le répertoire français sur la scène allemande. — Th. de Puymaigre : Ugolin, fragments des chants 32 et 33 de l'Enfer. — Ch. Revert : Un roi militaire. — *10 Novembre.* D. Melegari : La jeunesse d'un grand homme. — Un opéra de Wagner à Dresde. — A. Fortier : Le paysan canadien. — *25.* Am. Roux : La monarchie franque. — Ad. Philis : Une visite au lac Fucin en 1861. — M. Faucon : Petits poèmes romains. — P. Baldès : Hector Berlioz. — C. van Nievelt : Pierre Chaulu. — *10 Décembre.* L'Italie militaire en 1888. — A. Wagnon : Le trompette de Sadowa. — A. Lo Forte Randi : Les rêveurs en littérature ; Charles Nodier. — E. Maurice : Amours et haines. — *25.* A. de Castellana-Acquivava : Les souvenirs de la princesse. — A. Veuglaire : La question des sous-officiers en France. — J. de Tarade : Les chiens et les chats d'Eugène Lambert. — O. Justice : La grotte d'Héloïse. — *10 Janvier.* Lettres inédites de Benjamin Constant à la comtesse de Nassau, née de Chandieu, sa tante. — P. Lindau : Dentelles. — A. de Gubernatis : Dora d'Istria. — L'Europe en 1889. — *25.* M. Dragomarov : La question de la liberté religieuse en Russie. — E. Cavalieri : Dans les colonies du Brésil. — S. Wohl : Clinquant, peinture de la société hongroise (suite).

—

BIBLIOTHÈQUE UNIVERSELLE ET REVUE SUISSE

Octobre. A. Naville : Le rire, causerie psychologique. — Ed. Rod : Sully Prudhomme. — E. Rios : Les Antilles Espagnoles. — F. Dumur : Souvenirs d'un vieil ingénieur. — *Novembre.* L. Wuarin : Questions économiques. — Ed. Rod : Paul Verlaine et les décadents. — V. Dingelstedt : Le Syr-Daria (Asie Centrale). — E. Lullin : Les falsifications. — P. Stapfer : Les idées de Rabelais sur la guerre. — *Décembre.* L. Quesnel : Carmen Sylva, reine de Roumanie. — R. Rey : Gianpietro Vieusseux, sa vie et ses travaux. — Em. Yung : La sardine, sa pêche et son industrie. — Ed. Rod : Le mouvement littéraire en Italie. — *Janvier.* P. Seippel : La roi Milan et la situation politique en Serbie. — H. Warnery : Les chiens de Constantinople. — Dr Châtelain : Le soleil de minuit, notes de voyages au cap Nord. — P. Stapfer : Les idées de Rabelais sur l'éducation. — G. van Muyden : Exploitation des voies ferrées en Amérique et en Europe. — L. Léger : La Bulgarie inconnue d'après un livre récent. — *Février.* N. Droz : La législation internationale du travail. — E. Lullin : Microbes et désinfections. — E. Rios : Le mouvement littéraire en Espagne ; poèmes et ouvrages nouveaux. — C. Bodenheimer : Le relèvement de l'agriculture. — Björnstjerne Björnson : Chemin de fer et cimetière, nouvelle.

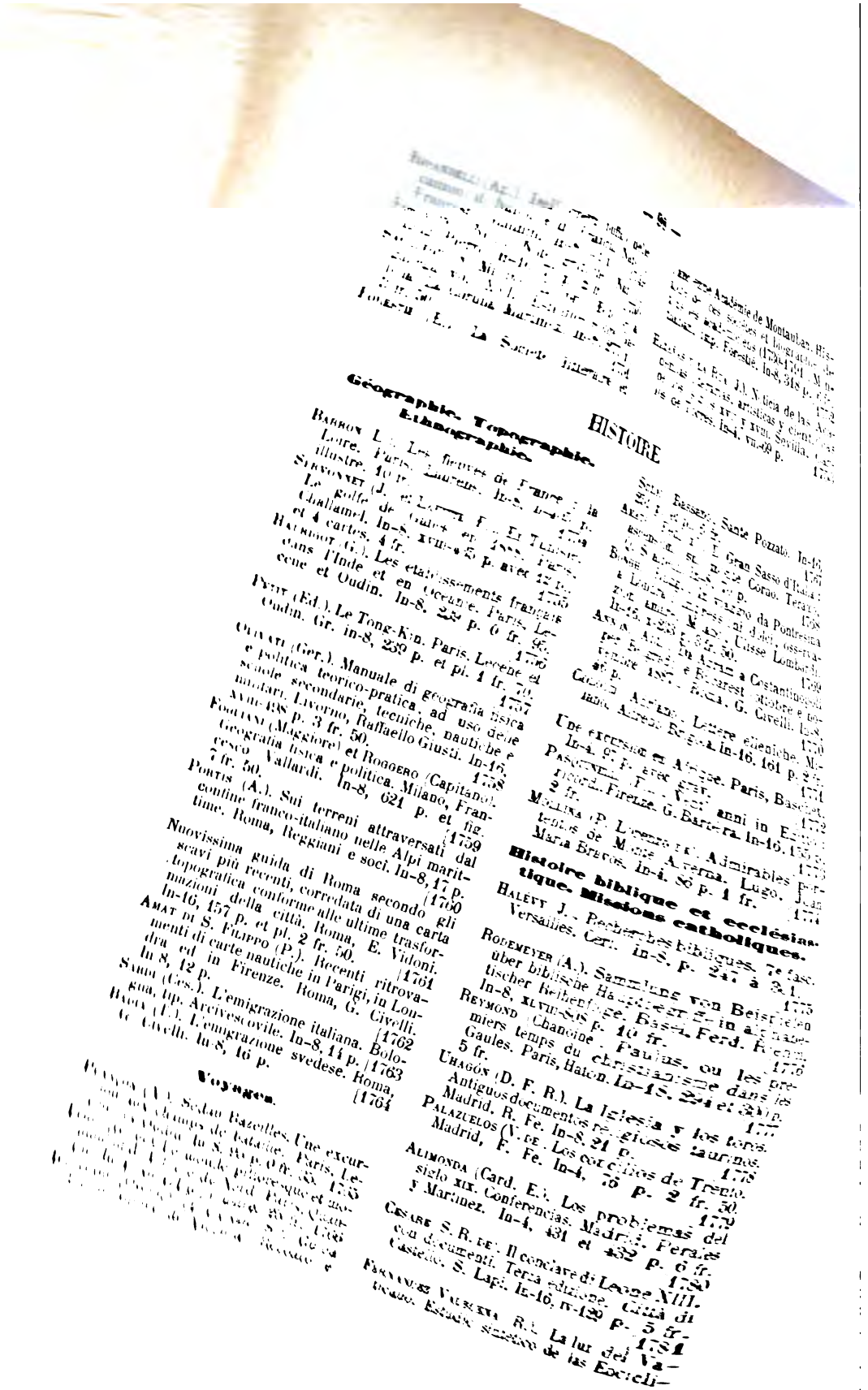

cas de León XIII en relación con los principales errores de la época. Badajoz, Uceda. In-8, XXXII-229 p. 3 fr. [1782

PÉREZ DE GUZMÁN Y BOZA (M.). Décimas á la Inmaculada Concepción de Nuestra Señora, de diferentes autores. Sevilla, E. Rasco. In-8, 22 p. [1783

PASINI (Ant.). Il rito antico ed il ceremoniale della basilica di s. Marco, Venezia, tip. Emiliana. In-8, 31 p. [1784

STEPHEN (Marc). Guide du visiteur et du pèlerin à la basilique du Sacré-Cœur de Montmartre. Paris, Dillet. In-32, VI-192 p. 0 fr. 75. [1785

MASSAJA (Card. Gugl.). I miei trentacinque anni di missione nell' alta Etiopia : memorie storiche illustrate da incisioni e carte geografiche. Vol. V. Milano, tip. S. Giuseppe. In-4, 213 p. et fig. 12 fr. [1786

Hagiologie. Ordres religieux. Biographie ecclésiastique.

SCHINZI (Sac. Giustiniano). S. Antonio di Padova e il suo tempo. Verona, Cerquetti e Marchiori. In-16, v-631 p. 4 fr. 50. [1787

DESIDERJ (P. Giac.). Vita di s. Brunone, fondatore dell' ordine de' Certosini. Volume II. Monza, Luigi Annoni. In-16, 224 p. [1788

NONELL (P. J.). Vida de los beatos Edmundo Campión y sus cuatro compañeros mártires, de la Compañía de Jesús. Madrid, E. Hernández. In-4, 275 p. 2 fr. 25. [1789

URIARTE (P. J. E.). Vida del P. Bernardo F. de Hoyos, de la Compañía de Jesús, arreglada y aumentada de como la escribió y dejó inédita el P. Juan de Loyola. Madrid, E. Hernandez. In-4, XXI-470 p. 5 fr. [1790

Vida de la sierva de Dios Sor Bárbara de Santo Domingo, religiosa del convento de Dominicas de la Madre de Dios, de Sevilla. Madrid, E. Hernández. In-4, 344 p. 2 fr. 50. [1791

CASTORINA (Can. Pas.). Elogio storico di monsignor Salvatore Ventimiglia, vescovo di Catania, con documenti inediti e note illustrative. Catania, Giacomo Partore. In-8, LVI-244 p. [1792

Notice sur Mgr François-Adrien Rouger, évêque titulaire de Cissame, vicaire apostolique du Kiang-Si méridional, décédé a Paris le 31 mars 1887. Paris, imp. Dumoulin. In-8, 147 p. [1793

ALIMONDA (Card. E.). Don Bosco y su siglo. En los funerales de cabo de mes celebrados en Turin en la iglesia de María auxiliadora el 1º de Marzo de 1888. Barcelona, Sarriá. In-4, 58 p. 2 fr. [1794

Mythologie. Histoire des hérésies.

SCHWAB (Moïse). Le Talmud de Jérusalem. Traduction. T. XI. [Traités Sanhédrin (fin), Makkoth, Schebouoth, Aboda, Zara, Horaïoth, Niddah. Paris, Maisonneuve. In-8, 316 p. 10 fr. [1795

CAZÈS (D.). Essai sur l'histoire des israélites de Tunisie, depuis les temps les plus reculés jusqu'à l'établissement du protectorat de la France en Tunisie. Paris, Durlacher. In-18, 211 p. 2 fr. 50. [1796

TRECHSEL (Dr Fr.). Bilder aus der Geschichte der protestantischen Kirche. Abendandachten, gehalten im Münster zu Bern. Bern, Nydegger & Baumgart. In-8, 349 p. 7 fr. 50. [1797

Histoire universelle, ancienne, du moyen âge et contemporaine. Chronologie.

HOMMEL (Dr Fritz). Abriss der Geschichte des alten Orients bis auf Zeit der Perserkriege. Nördlingen, Beck. In-8, 98 p. 2 fr. [1798

BONGHI (R.). Storia di Roma. Volume II (Cronologia e fonti della storia romana; l' antichissimo Lazio e origini della città). Milano, Treves. In-8, 710 p. 12 fr. [1799

BERTOLINI (F.). Historia de Roma, desde los orígenes itálicos hasta la caída del imperio de Occidente. Versión española de Salvador López Guijarro. Tomo III. Madrid, « El Progreso Editorial. » In-4, 441 p. 12 fr. [1800

MOMMSEN (Th.). Le provincie romane da Cesare a Diocleziano. Traduzione dal tedesco di Ettore De Ruggiero. Parte I. Roma, Pasqualucci. In-8, 337 p. 6 fr. [1801

GHEDINI (Pietro). Sulle condizioni economiche dell' antica Roma. Verona, G. Annichini. In-8, 51 p. [1802

LACOUR-GAYET (G.). De P. Clodio pulchro tribuno plebis. Paris, Thorin. In-8, 89 p. 12 fr. [1803

MOMMSEN (Th.). Le droit public romain. Trad. de l'allemand par Paul-Frédéric Girard. Tome VI. 1re partie. Paris, Thorin. In-8, 505 p. 10 fr. [1804

DIEHL (Ch.). Études sur l'administration byzantine dans l'exarchat de Ravenne (568-751). Paris, Thorin. In-8, XIX-426 p. 10 fr. [1805

LASCH (Dr. Berthold). Das Erwachen und die Entwickelung der historischen Kritik im Mittelalter [vom VI-XII. Jahrh.]. Breslau, Koebner. In-8, V-121 p. 3 fr. [1806

MIKLOSICH (Frz.) et MÜLLER (Jos.). Acta et diplomata graeca medii aevi sacra et profana. Acta et diplomata monasteriorum et ecclesiarum orientis. Tom. II. Wien, Gerold. In-8, 481 p. 17 fr. 50. [1807

MELIN. Histoire de l'Europe et particulièrement de la France depuis 1270 jusqu'en 1610. Baccalauréat. Classe de seconde. Moulins, Auclaire. In-16, VIII-694 p. 3 fr. 50. [1808

COEN (G.). Le grandi strade del commercio internazionale, proposte fino dal secolo XVI (Canale di Suez; Via di terra

all' Indie ; Canale di Panama). Livorno, Vigo. In-16, XI-504 p. 5 fr. [1809

OSIO (Colonnello). La spedizione inglese in Abissinia, 1867-1868. Roma, Voghera Carlo. In-8, 46 p. [1810

CONTARELLA (Salvatore). Federico III il Saggio ; la politica europea : auguri e speranze. Vittoria, Cabibbo. In-16, 42 p. [1811

Histoire de la civilisation

(Mœurs, coutumes, etc.)

TARTARINI (Arm.). La vita e la scienza economica presso gli Ateniesi. Macerata, Mancini. In-16, 119 p. [1812

PERDOMO (P. Lu.). La Russia : studio storico sul progresso ed avvenire degli Slavi. Brescia, tip. Pavoni. In-8, 123 p. 1 fr. 50. [1813

SERRE (J.). A la découverte du vrai. Voie nouvelle. Paris, Chapelliez. In-8, VIII-141 p. [1814

Questions du jour.

BUTEL (F.). Le péril de la séparation de l'Eglise et de l'Etat. Paris, Letouzey et Ané. In-12, VIII-156 p. 1 fr. 50. [1815

BELOT (G. DE). La vérité sur Panama. Le relèvement possible. Paris, imp. Beillet. In-8, 114 p. 1 fr. [1816

BOVY (Félix). Les magistrats de France et leur inamovibilité. Gand, S. Leliaert et A. Siffer. In-8, 59 p. 1 fr. [1817

FABRE DES ESSARTS. Les dessous de l'affaire Gilly-Andrieux. Paris, Savine. In-18, 220 p. 3 fr. 50. [1818

MAURY (L.). M. Boulanger devant l'opinion publique. Poitiers, imp. Millet. In-8, 75 p. [1819

DOVÉRINE (A.). France et Russie. Situation respective des puissances européennes vis-à-vis de l'Allemagne à l'avènement de l'empereur Guillaume II. Paris, Lib. illustrée. In-18, 175 p. 3 fr. 50. [1820

Réflexions sur la situation actuelle de la France et l'Italie par un Français. Rome, imp. Righetti. In-8, 18 p. [1821

MARIINI (Ang.). L'Italia nelle contingenze eventuali della politica europea. Bologna, tip. Legale. In-8, 14 p. [1822

Le cause delle nostre disfatte. Livorno, Giuseppe Meucci. In-8, 27 p. [1823

MALAVIALLE (L.). La question du Maroc. Montpellier, imp. Boehm. In-8, 72 p. [1824

Histoire de France.

1. *Histoire politique générale.*

SCHEFFER (G.). Histoire de la Gaule dès la plus haute antiquité et histoire de France jusqu'à nos jours, à l'usage du peuple. Les campagnes de Vercingétorix. Paris, Ghio. In-18, 70 p. et carte. 1 fr. [1825

HERICAULT (C. D'). Histoire anecdotique de la France. Origines du peuple français. Paris, Bloud et Barral. In-8, X-515 p. illustré. 5 fr. [1826

PIGEONNEAU (H.). Histoire du commerce de la France. T. II. Le XVIe siècle : Henri IV ; Richelieu. Paris, Cerf. In-8, 490 p. avec grav. 7 fr. 50. [1827

CASTONNET DES FOSSES (H.). La rivalité de Dupleix et de La Bourdonnais. Paris, Challamel. In-8, 63 p. 2 fr. [1828

MAVIDAL (J.) et LAURENT (E.). Archives parlementaires de 1787 à 1860. Recueil complet des débats législatifs et politiques des Chambres françaises. T. XXXII. 1re série. (1787 à 1799) du 30 septembre 1791 (suite des annexes). Table générale chronologique de l'Assemblée nationale constituante. Paris, P. Dupont. In-8, CLXII-580 p. 20 fr. [1829

Annales de la Chambre des députés. Documents parlementaires. Tome XXIV. Session ordinaire de 1888. T. Ier (du 10 janvier au 4 avril 1888). Paris, imp. des journaux officiels. In-4, 693 p. [1830

2. *Histoire civile et militaire.*

DES ROBERT (F.). Campagnes de Charles IV, duc de Lorraine et de Bar, en Franche-Comté, en Alsace, en Lorraine et en Flandre (1638-1643), d'après des documents inédits tirés des archives du ministère des affaires étrangères. Tome II. Nancy. Sidot. In-8, XIV-413 p. 7 fr. 50. [1831

GONCOURT (E. et J. DE). Histoire de la société française pendant la Révolution. Paris, Quantin. In-4, 379 p. illustré. 30 fr. [1832

FOUCART (P.). Campagne de Prusse (1806) d'après les archives de la guerre. Iéna. Nancy et Paris, Berger-Levrault. In-8, XV-730 p. 10 fr. [1833

PEARET (E.). Les Français en Orient. Récits de Crimée (1854-1856). Paris, Bloud et Barral. In-8, 439 p. avec 8 portraits. 5 fr. [1834

Le combat de Wissembourg. Récit des opérations tactiques de la journée du 4 août 1870. Paris, Baudoin. In-8, 19 p. [1835

RÉTHORÉ (lieutenant). Histoire du 92e régiment d'infanterie. Limoges et Paris, Charles-Lavauzelle. In-8, 402 p. illust. 20 fr. [1836

Historique du 7e bataillon de chasseurs à pied. Limoges et Paris, Charles-Lavauzelle. In-32, 128 et 128 p. 1 fr. 40. [1837

3. *Histoire provinciale.*

BORDERIE (A. DE LA). Cartulaire de l'abbaye de Landevenec, publié pour la Société archéologique du Finistère. Texte du cartulaire avec notes et variantes. Rennes, Catel. In-8, XII-218 p. 8 fr. [1838

PORÉE (l'abbé). Le registre de la charité des cordeliers de Bernay. Rouen, Cagniard. In-8, 23 p. [1839

DESBUARDS (F.). Brionne à vol d'oiseau. Ori-

gine; Histoire; Brionne ancien; Brionne moderne; avenir de Brionne; chronique des mœurs; usages; coutumes. Brionne, Amelot. In-8, IV-207 p. 1 fr. 25. [1840

RICHARD (Jules-Marie). Cartulaire de l'hôpital Saint-Jean-en-l'Estrée d'Arras, publié avec d'autres documents et une étude sur le régime intérieur de cette maison et des hôpitaux d'Hesdin et Gosnay dans la première moitié du XIVe siècle. Paris, Champion. In-8, XXXVIII-156 p. 5 fr. [1841

GIRY (A.). Etude sur les origines de la commune de Saint-Quentin. Saint-Quentin, Poette. In-4, 88 p. [1842

HÉRELLE (G.). La réforme et la ligue en Champagne. Documents. I. Lettres conservées en original ou en copie authentique dans les archives municipales de Châlons-sur-Marne, Reims, Sainte-Menehould, Saint-Dizier et Vitry-le-François (1546-1598). Paris, Champion. In-8, XIII-449 p. 10 fr. [1843

GABRIEL (abbé). Verdun, notice historique. Verdun, Freschard. In-12, 293 p. et pl. 3 fr. 50. [1844

CHAPELIER (l'abbé C.). Notre-Dame de Consolation d'Epinal. Saint-Dié, imp. Humbert. In-8, 49 p. [1845

KŒPPELIN (R.). Colmar de 1814 à 1871. Récits d'un vieux Colmarien. Paris, Schlæber. In-18, VI-309 p. [1846

FRÉROT (abbé). La maison de charité de Châtillon-sur-Seine (1788-1888). Châtillon-sur-Seine, imp. Pichat. In-8, 250 p. et pl. [1847

BOUCHER D'ARGIS (A. G.). Notice historique sur la principauté de Dombes. Trévoux, Jeannin. In-12, VI-67 p. [1848

METZGER (A.). Lyon sous le Directoire, le Consulat et l'Empire, notes et documents revisés par Joseph Vaesen. Lyon, Georg. In-12, 190 p. et portraits. 5 fr. [1849

CONDAMIN (abbé J.) et LANGLOIS (abbé F.). Histoire de Saint-Bonnet le Château d'après les manuscrits conservés aux archives locales et départementales. T. II. Lyon, Vitte et Perrussel. In-8, 476 p. 15 fr. [1850

SEGURAN (V. E.). Les rues de Nice. Chroniques historiques et descriptives sur le vieux et le nouveau Nice. Avec vue de la ville de Nice en 1610. Nice, imp. Gauthier. In-18, 140 p. [1851

LAVAL (V.). Histoire de la Faculté de médecine d'Avignon, ses origines, son organisation et son enseignement (1303-1791). T. Ier. Les origines et l'organisation. Paris, Lechevalier. In-8, V-492 p. et pl. 7 fr. 50. [1852

ROUVIÈRE (F.). Histoire de la Révolution française dans le département du Gard. I. La constituante (1788-1791). Nîmes, Catélan. In-16, IX-555 p. 5 fr. [1853

TEULE (E. DE). Etat des juridictions inférieures du comté de Roussillon avant 1790. Paris, Lechevalier. In-8, 51 p. [1854

BACALERIE (abbé E. J. La paroisse rurale dans l'ancienne France en général et en particulier dans le Toulousain. Montauban, imp. Forestié. In-8, 34 p. [1855

PARFOURU (P.) et CARSALADE DU PONT (J. DE). Comptes consulaires de la ville de Riscle de 1441 à 1507 (texte gascon), publiés pour la Société historique de Gascogne. T. I (1441-1481) Paris, Champion. In-8, LXXIV-347 p. 12 fr. 50. [1856

DAMPIERRE (Vte A.G. DE). Histoire de la ville d'Agen et pays d'Agenois, suivie des Annales ou chronique agenoise, composée par M. Labenazie, chanoine et prieur de l'eglise collégiale d'Agen, et colligée par M. Darribeau de Lacassagne, avocat, seigneur d'Artigues. T. Ier. Montauban, imp. montalbanaise. In-8, XIV-423 p. 5 fr. [1857

BOSSEBOEUF (L. A.). Le château et la Sainte-Chapelle de Champigny-sur-Vende (Indre-et-Loire), notice historique et archéologique. Tours, Bousrez. In-8, 96 p. [1858

LAUNAY (G. DE). Les avocats d'Angers de 1250 à 1789. Fasc. VI-VIII. Angers, Germain et Grassin. In-8, p. 161-243. [1859

Histoire étrangère.

DOGNÉE (E.-M.-O.). Liège. Origines, histoire, monuments, promenades. Bruxelles, A. N. Lebègue. In-4, 156 p. 3 fr. 50. [1860

Documents pour servir à l'histoire de l'abbaye de Solières. Huy, Degrace. In-8, 56 p. [1861

DAVID (J.). Vaderlansche historie. IV. Louvain, Van Linthout. In-8, 411 p. 4 fr. [1862

GREVILLE (C. C. F.). Les quinze premières années du règne de la reine Victoria. Souvenirs d'un témoin oculaire. Extraits de journal. Traduits et annotés par Mlle Marie-Anne de Bovet. Paris, Firmin-Didot. In-18, 489 p. 3 fr. 50. [1863

WEDEL (H. F. P. von). Beiträge zur älteren Geschichte der neumärkischen Ritterschaft. II. Das Land Schivelbein unter der Herrschaft der Herren von Wedel (1319-1384). I : Das Landgebiet und Wedego I. Leipzig, Bernh. Hermann. In-8, IV-90 p. 6 fr. 50. [1864

HASSE (Dr H. G.). Geschichte der sächsischen Klöster in der Mark Meiszen und Oberlausitz. Gotha, F. A. Perthes. In-8, VIII-317 p. 8 fr. 40. [1865

KOHL (Dr Dietr.). Die Politik Kursachsens während des Interregnums und der Kaiserwahl 1612. Nach archival. Quellen dargestellt. Halle, Niemeyer. In-8, 75 p. 3 fr. [1866

HANNIG (A.). Chronik von Langenbielau, nebst den wichtigsten Begebenheiten aus seiner Umgebung. Langenbielau, Stiebler. In-8, 218 p. 7 fr. 50. [1867

HIRN (Dr Jos.). Erzherzog Ferdinand II. von Tirol. Geschichte seiner Regierung und seiner Laender. Tome II. Innsbruck, Wagner. In-8, IX-543 p. 14 fr. 50. [1868

Beiträge zur vaterländischen Geschichte. Neue Folge. Band III, Heft I. Basel, H. Georg. In-8, 139 p. et 2 pl. 3 fr. [1869

Escher (Dr J.) et Schweizer (Dr P.). Urkundenbuch der Stadt und Landschaft Zürich. Tome I. Erste Hälfte. Zürich, S. Höhr. In-4, xxv-176 p. et pl. 8 fr. [1870

Bögli (Dr Hans). Der bernische Bauernkrieg in den Jahren 1641 und 1653. Nach den Akten im bernischen Staatsarchiv dargestellt. Bern, Nydegger & Baumgart. In-8, 137 p. 2 fr. 60. [1871

Vuy (Jules). Adémar Fabri, prince-évêque de Genève. Turin, Imp. royale. In-8, 35 p. [1872

Humbert (Aimé). Alexis-Marie Piaget d'après sa correspondance et la république neuchâteloise de 1848 à 1858. Histoire documentaire complète jusqu'au traité de Paris et à la promulgation de la seconde constitution neuchâteloise. Ire partie : histoire des cinq premières années de la république. Neuchâtel, Attinger. In-8, 638 p. 7 fr. [1873

Gasperi (B. de). Storia d'Itala da Carlo Magno al predominio spagnuolo (774-1559) in quattro libri. Parte II. Udine, Marco Bardusco. In-16, 146 p. 1 fr. 50. [1874

Belgrano (L. T.). Trattato del sultano d'Egitto col comune di Genova nel MCCLXXXX. Genova, tip. dell'istituto Sordomuti. In-4, 15 p. [1875

Orsi (Pietro). La storia d'Italia narrata da scrittori contemporanei agli avvenimenti. Età moderna (1492-1870). Torino, Bocca. In-8, III-696 p. 5 fr. [1876

Manno (Ant.), Ferrero (Erm.) et Vayra (P.). Relazioni diplomatiche della monarchia di Savoia dalla prima alla seconda restaurazione (1559-1814). Francia : periodo III, vol. II (1715-1717). Torino, Bocca. In-8, VIII-473 p. 12 fr. [1877

Ghiron (Isaia). Annali d'Italia, in continuazione al Muratori e al Coppi. Tomo I (17 marzo 1861-1863). Milano, Ulrico Hoepli. In-8, IX-400 p. 6 fr. [1878

Mariotti (F.). Il Risorgimento d'Italia, narrato dai principi di casa Savoia e dal Parlamento, 1848-1878. Firenze, G. Barbèra. In-16, XVI-323 p. 2 fr. [1879

Fiammazo (Ant.). Cronaca della società alpina friulana. Anno V e VI (1885-86). Udine, G. B. Doretti. In-16, VI-246 p. et pl. 3 fr. [1880

Gesca (G.). Venezia e la rivolta di Trieste del 1468 ; quattro documenti inediti tratti dal r. archivio generale di Venezia. Arezzo, B. Riabi. In-16, 17 p. [1881

Marchesi (Vinc.). L'arsenale di Venezia nei due ultimi secoli della reppublica veneta, note d'archivio. Udine, G. Seitz. In-8, 21 p. [1882

Favaro (Ant.). Lo studio di Padova e la repubblica veneta. Venezia, G. Antonelli. In-8, 27 p. [1883

Scardovelli (Giov.). La battaglia del Taro (1495). Mantova, tip. Aldo Manuzio. In-16, 30 p. [1884

Statuto di Costozza dell' anno 1691. Schio, L. Marin. In-8, 18 p. [1885

Mazzi (A.). Studi bergomensi. Bergamo, tip. Pagnoncelli. In-16, 329 p. 3 fr. 50. [1886

Moglia (Gir.). Il Borgo di Gattinara : memorie storiche. Vercelli, Facchinetti. In-8, X-353 p. [1887

Rosa (Gabriele). La valle di s. Martino : notizie storico-statistiche. Brescia, Pavoni. In-8, 44 p. [1888

Atti della società ligure di storia patria. Vol. XVIII. Genova, tip. dell' istituto Sordomuti. In-4, XVI-540 p. [1889

Belgrano (L. T.). La presa di Genova per gli Sforzeschi nel 1464. Genova, tip. Sordomuti. In-8, 10 p. [1890

Rejondini (Ang. et Marc.). Parrocchie dell' archidiocesi di Genova : notizie storico ecclesiastiche. Regione quarta (Golfo di Rapallo). Genova, tip. delle *Letture Cattoliche*. In-8, 160 p. 2 fr. [1891

Riccardi (Aless.). Le località e territori di S. Colombano al Lambro (Mombrione, Graffignana, Vimagano, Camatta, Chignolo Po, Santa Cristina, Bissone, Campo Rinaldo, Miradolo, Monteleone, ecc., e loro vicinanze sopra e d' intorno ai colli di S. Colombano) : studi e ricerche storiche, geografiche, ecc. Pavia, Bizzoni. In-8, 217 p. et pl. 4 fr. 50. [1892

Brasini (Dom.). Tentativo rivoluzionario di Pasquale Muratori a Savigno (Bologna) nell' agosto 1843 : notizie e documenti. Bologna, tip. Fava e Garagnani. In-8, 82 p. [1893

Savini (V.). Elenco delle memorie e dei documenti espositi da Virginio Savini dall' anno 1797 all' anno 1859. Bologna, Monti. In-8, 20 p. [1894

Brandoli (Pr. M.). Del territorio e chiesa parrochiale di Bomporto. Modena, tip. dell' Immacolata Concezione. In-8, 93 p. [1895

Filippi (Giov.). L'arte dei giudici e notai di Firenze ed il suo statuto dell' anno 1566. Genova, tip. Sordomuti. In-8, 24 p. [1896

Legislazione mineraria secondo gli statuti della repubblica di Siena, 1544 : [traduzione di Cesare Bartalini, con testo a fronte]. Siena, L. Lazzeri. In-8, VI-9 p. [1897

Fabretti (A.). Cronache della città di Perugia. Volume II (1393-1561). Torino, Loescher. In-8, XVI-247 p. 6 fr. [1898

Pietrangelo (Ant. di). Monografia di Civitella del Tronto. Bassano, tip. Sante Pozzato. In-8, 112 p. [1899

Cifarelli (Mich.). Italia diplomatica tra i mari ed i monti, argomento sulla internazionalità economica-politica. Bari, P. Colajanni. In-8, 79 p. 2 fr. [1900

Sampolo (L.). La r. accademia degli studi di Palermo : narrazione storica. Palermo, tip. dello Statuto. In-8, CXIX-210 p. [1901

guerra secondo i moderni ritrovati : studio di diritto internazionale. Roma, Ermanno Loescher. In-8, 388 p. 10 fr. [2107

HERGENRÖTHER (Dr Phpp.). Lehrbuch des katholischen Kirchenrechts. Freiburg i/Br., Herder. In-8, XVI-552 p. 8 fr. 40. [2108

HÜBLER (Dr. Bernh.). Wirchliche Rechtsquelle und Grundrisz mit ausgewählten Belagstellen. Berlin, Puttkammer & Mühlbrecht. In-8, VIII-74 p. 3 fr. 60. [2109

FREISEN (Dr. Jos.). Geschichte des canonischen Eherechts bis zum Verfall der Glossenlitteratur. Tübingen, Fues. In-8, XX-218 p. 25 fr. [2110

PALLOTTINI (Salv.). Collectio omnium conclusionum et resolutionum, quae in causis propositis apud sacram congregationem cardinalium s. Concilii Tridentini interpretum prodierunt ab eius institutione ALDO MDLXIV ad annum MDCCCLX, distinctis titulis, alphabetico ordine per materias digesta. Tomus XIII. Romæ, typ. s. Congregationis de propaganda fide. In-4, 639 p. [2111

LIÉGEOIS (J.). De la suggestion et du somnambulisme dans leurs rapports avec la jurisprudence et la médecine légale. Paris, Doin. In-18, VIII-764 p. 7 fr. 50. [2112

Collectio dissertationum, programmatum aliarumque commentationum ad jurisprudentiam spectantium a seculo XVI ad nostra usque tempora in academiis Germaniae, Galliae, Hollandiae editarum. Berlin, R. L. Prager. In-8, 78 p. 2 fr. [2113

Tables de la Revue de législation ancienne et moderne et de la Nouvelle Revue historique de droit français et étranger (1870-1885). Paris, Larose et Forcel. In-8, VII-82 p. [2114

SCIENCES ET ARTS

Philosophie et Morale.

GABELENTZ (G. von DER). Confucius und seine Lehre. Mit Titelbild. Leipzig, Brockhaus. In-8, VII-52 p. 2 fr. 25. [2115

SYBEL (Ludw. von). Platon's Symposion, ei Programm der Akademie. Marburg i/H., Elwert. In-8, VIII-122 p. 4 fr. 50. [2116

LUKAS (Dr Fr.). Die Methode der Eintheilung bei Platon. Halle, Pfeffer. In-8, XVI-308 p. 8 fr. 50. [2117

FERRARI (Sante). L'etica di Aristotele, riassunta, discussa ed illustrata. Torino, G. B. Paravia. In-16, VII-426 p. 5 fr. [2118

Commentaria in Aristotelem graeca edita consilio et auctoritate academiae litterarum regiae borussicae. XVII. Johannis Philoponi in Aristotelis physicorum libros V posteriores commentaria, ed. Hieron. Vitelli. Berlin, Reimer. In-8, 997 p. 25 fr. [2119

BACHMANN (Dr. Johs.). Die Philosophie des Neopythagoreers Secundus. Linguistisch-philosophische Studie. Berlin, Mayer & Müller. In-8, 68 et 97 p. 12 fr. [2120

ALAMANNUS (Cosmus), S. J. Summa philosophiae, ex variis libris D. Thomae Aquinatis doctoris angelici in ordinem cursus philosophici accomodata. Editio juxta II. parisiensem vulgatam a canonicis regularibus Ord. S. Aug. congregationis gallicanae adornata a Franc. Beringer, S. J. 2 Physicae pars 1. Regensburg, Pustet. In-8, VI-252 p. 8 fr. 20. [2121

LANGLOIS (Marc.). Philosophie atomistique. Première partie : l'anticatholique. Paris, Ghio. In-8, 206 p. 3 fr. [2122

CAPPELLAZZI (Andrea). Gli elementi del pensiero : studio di psicologia e ideologia secondo la dottrina di s. Tommaso d'Aquino. Parte I, libro III. Crema, Rolleri. In-8, 316 p. [2123

AVENARIUS (Dr. Rich.). Kritik der reinen Erfahrung. Tome I. Leipzig, Fues. In-8, XXII-217 p. 7 fr. 80. [2124

ERHARDT (Dr Frz.). Kritik der Kantischen Antinomienlehre. Leipzig, Fues. In-8, 83 p. 3 fr. 20. [2125

STÄHLIN (Leonh.). Kant, Lotze, Albrecht Ritschl. Eine kritische Studie. Leipzig, Dörffling & Franke. In-8, X-253 p. 5 fr. 50. [2126

THIEME (Dr Karl). Glaube und Wissen bei Lotze. Leipzig, Dörffling & Franke. In-8, 48 p. 1 fr. 60. [2127

MICHELET (C. L.) et HARING (G. H.). Historisch-kritische Darstellung der dialektischen Methode Hegels. Leipzig, Duncker & Humblot. In-8, XVI-173 p. 4 fr. 60. [2128

CESCA (Giov). La metafisica e la teorica della conoscenza del Leibniz. Padova, Drucker e Senigallia. In-8, 44 p. 2 fr. [2129

ENGELS (Frdr.). Ludwig Feuerbach und der Ausgang der klassischen deutschen Philosophie. Stuttgart, Dietz. In-8, VII-72 p. 1 fr. 75. [2130

REICH (Dr Emil). Schopenhauer als Philosoph der Tragödie. Eine kritische Studie. Wien, Konegen. In-8, IV-139 p. 4 fr. [2131

BOSANQUET (B.). Logic, or the Morphology of Knowledge. London, Frowde. In-8, 634 p. 25 fr. [2132

GAQUOIN (Dr. K.). Die Grundlage der Spencerschen Philosophie, insbesondere als Basis für die Versöhnung von Religion und Wissenschaft, kritisch beleuchtet. Nebst einem Anhang : Zur Kritik Laasschen Positivismus. Berlin, Haude & Spener. In-8, 68 p. 2 fr. [2133

Austria, y otras. Madrid, M. Murillo. In-4, 686 p. 12 fr. [1926

Nieto de Silva (F.). Memorias publicalas la Sociedad de Bibliófilos Españoles. Madrid, M. Ginesta. In-4, xxii-272 p. 15 fr. [1927

Malamani (Vit.). Memorie del conte Leopondo Cicognara, tratte da documenti originali. Parte I. Venezia, I. Merlo. In-16, 325 p. 5 fr. [1928

Grenier (J. A.). Souvenirs politiques. Paris, Capin. In-18, x-283 p. 3 fr. 50. [1929

Antiquités. Archéologie. Numismatique. Épigraphie.

Babelon (E.). Manuel d'archéologie orientale. Chaldée, Assyrie, Perse, Syrie, Judée, Phénicie, Carthage. Paris, Quantin. In-8, 318 p. avec grav. 3 fr. 50. [1930

Clermont-Ganneau (C.). Recueil d'archéologie orientale. Fasc. V. Pl. xvii-xxi. (Erbed et ses tombeaux sacrés; légendes et traditions locales de Palestine au moyen âge; sur quelques casaux de Terre sainte; Nazareth, le mont Se'ir et le saut du Seigneur; Deir Fakhoure, Bethabara et les tombeaux de Mo'adh et d'Abou' Obaide; mont Gisart et Tell el Djezer; additions et rectifications; table des matières). Paris, Leroux. In-8, p. 321 à 404. [1931

Menant (J.). Les fausses antiquités de l'Assyrie et de la Chaldée. Paris, Leroux. In-16, iii-112 p. 3 fr. 50. [1932

Mauss (C.). La piscine de Bethesda, à Jérusalem. Lettre à M. le baron Ludovic de Vaux. Paris, Leroux. In-8, 88 p. avec fig. 6 fr. [1933

Baillet (A.). Le décret de Memphis et les inscriptions de Rosette et de Damanhour. Orléans, imp. Michau. In-8, xxxi-141 p. avec fig. et pl. [1934

Patricolo (G.). Tempio della Concordia in Girgenti : relazione al regio commissario dei musei e scavi di Sicilia intorno ai lavori eseguiti nelle antichità di Girgenti negli anni 1884 e 1885. Palermo, tip. dello Statuto. In-4, 14 p. et pl. [1935

Ruggiero (Mich.). Degli scavi di antichità nelle provincie di Terraferma dell' antico regno di Napoli dal 1743 al 1876 : documenti raccolti. Parte I. Napoli, Vincenzo Morano. In-4, 256 p. et pl. 15 fr. [1936

Santarelli (Ant.). Scavi in una stazione pre-romana a Villanova presso Forlì. Forlì, tip. Democratica. In-8, 46 p. [1937

Berard (chan. Ed.). Appendice aux antiquités romaines et du moyen âge dans la vallée d'Aoste. Turin, Paravia et C. In-8, 31 p. et pl. [1938

Osborne (W.). Das Beil und seine typischen Formen in vorhistorischer Zeit. Ein Beitrag zur Geschichte des Beiles. Dresden, Warnatz & Lehmann. In-4, 67 p. et 19 pl. 24 fr. [1939

Thédenat (H.). Mémoire sur les milliaires de l'embranchement de la voie aurélienne qui allait à Riez. Paris, Klincksieck. In-8, 38 p. [1940

Mémoires de la Société archéologique du midi de la France. T. XIV. 2e livr. Toulouse, Privat. In-4, p. 169 à 287. 5 fr. [1941

Siret (Henri et Louis). Les premiers âges du métal dans le sud-est de l'Espagne. Résultat des fouilles faites par les auteurs de 1881 à 1887, suivi d'une étude ethnologique. Louvain, Ch. Peeters. In-4, 433 p. et album in-folio de 70 pl. 250 fr. [1942

Maquet (A.). Paris sous Louis XIV. Monuments et vues. Paris, Garnier. In-4, iv-350 p. avec grav. 10 fr. 50. [1943

Ingold (le P.). L'église de l'Oratoire Saint-Honoré, étude historique et archéologique. Paris, Poussielgue. In-8, 122 p. et pl. 5 fr. [1944

Magne (L.). Les vitraux de Montmorency et d'Ecouen. Paris, Firmin-Didot. In-8, 75 p. avec grav. [1945

Boito (Cam.). La basilica di s. Marco in Venezia illustrata nella storia e nell' arte de scrittori veneziani. Parte I. Venezia, Ferdinando Ongania. Folio, xxi-90 p. et pl. [1946

Anselmi (Ans.). A proposito della classificazione dei monumenti nazionali nella provincia d'Ancona. Seconda edizione. Foligno, Tomassini. In-8, 70 p. [1947

Gagliardi (Giulio). La basilica di s. Giovanni Maggiore in Napoli e la sua insigne collegiata. Napoli, A. Bellisario. In-8, xvi-245 p. [1948

Belgrano (L. T.). Relazione della commissione nominata dal municipio per l'acquisto degli oggetti del museo Varni. Genova, Pagano. In-4, 9 p. [1949

Trevisani (Gir.). Sulla istituzione di un museo archeologico a Fermo e sull' ordinamento del suo archivio storico diplomatico. Fermo, tip. Bacher. In-8, 16 p. [1950

Batres (L.). Tlalpílli, ciclo ó período de trece años. Piedra de agua, descifrada. Mexico, Imp. del Gobierno federal. In-4, 28 p. et fig. 6 fr. 50. [1951

Lavoix (Henri). Catalogue des monnaies musulmanes de la Bibliothèque nationale, publié par ordre du ministre de l'instruction publique. Khalifes orientaux. Paris, Imp. nationale. In-8, lvi-552 p. [1952

Atti della r. accademia dei Lincei. Anno CCLXXXV (1888) : serie quarta. Memorie della classe di scienze morali, storiche e filologiche, volume V. Corporis inscriptionum latinarum supplementa italica, consilio et auctoritate academiae regiae lynceorum edita. Fasc. I. Additamenta ad vol. V Galliae Cisalpinae : edidit Hector Pais. Roma, tip. dei Lincei. In-4, 305 p. et fig. [1953

Remondini (Marc.). Iscrizioni medio-evali

della Liguria, raccolte e postillate. Parte I. Genova, tip. dell'istituto Sordomuti. In-8, 116 p. [1954

VIT (V. DE). Adria e le sue antiche epigrafi illustrate. Volume I. Firenze, M. Cellini. In-8, XII-410 p. 5 fr. [1955

Noblesse & Chevalerie.

VINGTRINIER (A.). Le dernier des Villeroy et sa famille, à propos d'un manuscrit de la bibliothèque de Lyon. Paris, Champion. In-8, 116 p. 3 fr. [1956

BASTARD D'ESTANG (DE). Un livre d'heures de la maison de Champlais. Mamers, Fleury et Dangin. In-8, 76 p. [1957

CHASTEL DE LA HOWARDERIE-NEUVIREUIL (DU). Généalogie de la famille Hardy dite de Beaulaincourt. Douai, Crépin. In-8, 53 p. 3 fr. 50. [1958

RAC.H (Leo). Gli Hohenzollern dal 1000 al 1888. Livorno, tip. della *Gazzetta Livornese*. In-8, 140 p. 1 fr. 50. [1959

ARAGONA (On. G. D'). Istoria generale della casa Gaetani. Caserta, Giacomo Turi. In-8, 157 p. [1960

Biographie.

BALDI (Bernardino). Vita di Pitagora, tratta dall' autografo ed annotata da Enrico Narducci. Roma, tip. delle Scienze. In-4, IV-112 p. [1961

CASTELLI (Gius.). L' età e la patria di Quinto Curzio Rufo. Parte I (L'età di Quinto Curzio Rufo). Ascoli Piceno, Cesari. In-8, 90 p. 1 fr. 60. [1962

BOCCACCIO (Giov.). La vita di Dante. Testo critico con introduzione, note e appendice di Francesco Macri-Leone. Firenze, G. C. Sansoni. In-8, CLXXIV-100 p. 10 fr. [1963

LERMINA (J.). Jeanne d'Arc. Livr. I-IV. Paris, Boulanger. In-8, 32 p. [1964

LE NORDEZ (l'abbé). Les héroïnes chrétiennes de la France. Jeanne d'Arc et les vertus cardinales. Paris, Haton. In-18, 232 p. 3 fr. [1965

HANNEDOUCHE. Les héros de la guerre de Cent ans. Paris, Lecène et Oudin. In-8, 144 p. 0 fr. 50. [1966

ALFANI (Aug.). La vita di Cristoforo Colombo, raccontata ai fanciulli delle scuole italiane d'Oriente. Firenze, M. Cellini. In-8, 42 p. [1967

VERDI (Ad.). Gli ultimi anni di Lorenzo de' Medici, duca d'Urbino (1515-1519). Este, G. Pietrogrande. In-8, XVI-117 p. [1968

FRUTAZ (F. G.). Un valdotain à la cour de Savoie au XVIe siècle : notice biographique sur le baron Jean-François La Crête, secrétaire d'état. Aoste, Duc. In-16, 50 p. [1969

SOENDER (E.). Noticia de las obras del doctor Francisco Díaz, célebre médico español del siglo XVI. Madrid, M. Murillo. In-4, 72 p. et pl. 3 fr. 50. [1970

FAVARO (Ant.). Di Giovanni Tarde e di una sua visita a Galileo dal 12 al 15 novembre 1614. Roma, tip. delle Scienze. In-4, 29 p. [1971

REVILLOUT (C.). Antoine Gombaud, sa famille, son frère et ses amis illustres. Montpellier, Boehm. In-4, 56 p. [1972

AURIAC (E. D'). D'Artagnan, capitaine-lieutenant des mousquetaires : sa vie amoureuse, ses duels, ses rapports avec Athos, ses amours, ses intrigues et ses missions politiques, ses combats, sa mort. Paris, Dentu. In-12, 319 p. 2 fr. 50. [1973

FAVARO (Ant.). Serie terza di scampoli Galileiani. Padova, Randi. In-8, 23 p. [1974

FARIA Y SOUSA (M.). Mverte de Iesvs Llanto de Maria. En Madrid, por Iuan Delgado. 1624. In-8, 8 hoj. Reimpreso en Lisboa, imp. Nacional. In-8, 8 p. [1975

LEBASTEUR (H.). Buffon. Paris, Lecène et Oudin. In-8, 239 p. 1 fr. 50. [1976

ZÉVORT (E.). Montesquieu. Paris, Lecène et Oudin. In-8, 240 p. 1 fr. 50. [1977

GONCOURT (E. et J. DE). La duchesse de Châteauroux et ses sœurs. Nouv. édit. Paris, Charpentier. In-18, XVI-438 p. 3 fr. 50. [1978

WELSCHINGER (H.). Adam Lux et Charlotte Corday. Amiens, imp. Delattre-Lenoël. In-8, 27 p. [1979

SCHUBART (Dr A.). Novalis' Leben, Dichten und Denken. Gütersloh, Bertelsmann. In-8, XII-466 p. 6 fr. 75. [1980

CABALLERO (J.). Líneas paralelas. El libertador Simón Bolívar, comparado con los grandes hombres de los tiempos antiguos y modernos. Curazao, A. Bethencourt. In-8, 98 p. 3 fr. [1981

DARWIN (Francis). La vie et la correspondance de Charles Darwin, avec un chapitre autobiographique. Trad. de l'anglais par Henry-C. de Varigny. T. I. Paris, Reinwald. In-8, IX-703 p. 10 fr. [1982

FITZGERALD (Percy). The Life and Times of John Wilkes, lord Mayor of London and Chamberlain. London, Ward and Downey. In-8, 656 p. et pl. 25 fr. [1983

DAVID (Arth.). Biographies foréziennes. L.-P. Gras, secrétaire archiviste de la Diana (1833-1873). Paris, imp. Robert. In-8, XVI-256 p. [1984

LABRA (R.). Propagandistas y educadores. Don Fernando de Castro, estudio biográfico. Madrid, tip. de « El Correo ». In-4, 84 p. 2 fr. [1985

ALTOLAGUIRRE (A.). D. Alvaro de Bazán, primer marqués de Santa Cruz de Mudela. Estudio histórico-biográfico. Madrid, Murillo. In-4, XV-575 p. 11 fr. [1986

BILLOT (le P. G.). Bernard Veuillot, mort le 1er juin 1886 à Saint-Mary's-College (Cantorbéry) ; notice sur sa vie et extraits de sa correspondance. Paris, Palmé. In-18, 300 p. 3 fr. [1987

DURUY (G.). Albert Duruy. Corbeil, imp. Crété. In-12, 80 p. [1988

FLERS (Mis DE). Le Comte de Paris. Paris, Perrin. In-8, X-496 p. et pl. 8 fr. [1989

Castelar (E.). Galería histórica de mujeres célebres. Tomo VII. Madrid, José María Faquineto. In-4, 392 p. 6 fr. [1990

Quépat (N.). Dictionnaire biographique de l'ancien département de la Moselle, contenant toutes les personnes notables de cette région, avec leurs noms, prénoms et pseudonymes, et les indications bibliographiques qui s'y rapportent. Paris, Picard. In-8, VI-623 p. 20 fr. [1991

Carpi (L.). Il risorgimento italiano : biografie storico-politiche d' illustri italiani contemporanei. Volume IV (ultimo). Milano, Francesco Vallardi. In-8, 726 p. 10 fr. [1992

Diaz y Perez (N.). Diccionario historico, biografico, critico y bibliográfico de autores, artistas y extremeños illustres. Tomos I-II. Madrid, Alvarez. In-4, IX-640 et XII-622 p. 30 fr. [1993

Rico Garcia (M.) et Montero y Perez (A.). Ensayo biografico bibliografico de Escritores de Alicante y su provincia. Fasc. I-II. Alicante, A. Reus. In-4, 64 p. 2 fr. 50. [1994

Histoire de l'imprimerie. Bibliographie. Archives.

Castellani (C.). D'un Graduale e di alcuni Antifonari, editi in Venezia sulla fine del XV e sul principio del XVI secolo. Firenze, G. Carnesecchi. In-16, 12 p. [1995

Bibliographie et Iconographie de l'ordre des Religieuses augustines de Notre-Dame de Miséricorde. Paris, Poussielgue. In-12, 33 p. [1996

Padelletti (Dino). Relazione sulla biblioteca universitaria di Napoli. Napoli, tip. della r. Università. In-8, 16 p. [1997

Finot (Jules) et Vermaere (A.). Inventaire sommaire des archives communales de la ville de Seclin (département du Nord) antérieures à 1790. Lille, imp. Danel. In-4, XII-78 p. [1998

Bongi (Salv.). Inventario del r. archivio di stato in Lucca. Volume IV (ultimo). Lucca, tip. Giusti. In-4, VIII-557 p. [1999

Salvia (Car.). Sistemazione e tenuta degli archivi comunali. Potenza, Santanello. In-8, 66 p. [2000

SOMMAIRES DES RECUEILS PÉRIODIQUES

PÉRIODIQUES FRANÇAIS

ANNALES DE PHILOSOPHIE CHRÉTIENNE

Février. Mgr d'Hulst : Les propositions de Rosmini condamnées par le Saint Office. — Abbé de Broglie : La vraie religion, sa définition, les conditions de son existence et ses caractères distinctifs (suite). — F. Piat : Y a-t-il des jugements synthétiques? — Mgr Rotelli : Des puissances intellectives. — Mgr Turinaz : La nature et l'obligation des concordats. — Domet de Vorges : Notes sur la *Physique* d'Aristote.

ANNALES FRANC-COMTOISES

Janvier-Février. Un réquisitionnaire du Jura en 1793; fragment des mémoires inédits du colonel Pion des Loches. — M. de Beauséjour : L'église abbatiale de Luxeuil. — P. Routhier : Traditions populaires de Franche-Comté.

ASSOCIATION CATHOLIQUE

Février. U. Guérin : De l'état actuel de la grande industrie et des réformes à opérer. — Breda : Considérations sur la démocratie; la loi naturelle et les lois humaines. — Discours de M. Albert de Mun sur la réglementation du travail des enfants, des filles mineures et des femmes dans les manufactures.

BULLETIN DE LA FACULTÉ DES LETTRES DE POITIERS

Janvier. J. A. Hild : Rapport au Conseil général des facultés de Poitiers sur la situation de l'enseignement supérieur. — H. Lauret : Le développement du langage (suite). — E. Ernault : Le mot gaulois *exacon*. — E. Ernault : Sur les degrés de comparaison.

BULLETIN DE LA SOCIÉTÉ DE GÉOGRAPHIE DE PARIS

4e Trimestre. A. Dumont : Le chemin de fer de la vallée de l'Euphrate. — Ad. Blondel : L'île de la Réunion. — Alf. Piat : Projet de création d'un port de guerre et de commerce à Cabourg (Calvados). — J. Marcou : Nouvelles recherches sur l'origine du nom d'Amérique (fin).

BULLETIN DE LA SOCIÉTÉ DE LÉGISLATION COMPARÉE

Janvier. Drioux : Les origines du projet de Code civil pour l'Empire d'Allemagne. — *Février.* Bufnoir : La partie générale du projet de Code civil pour l'Empire d'Allemagne. — R. Saleilles : La théorie générale des obligations d'après le projet de Code civil pour l'Empire d'Allemagne.

BULLETIN DE LA SOCIÉTÉ DE L'HISTOIRE DU PROTESTANTISME FRANÇAIS

Décembre. A. Bernus : Le ministre Antoine de Chandieu (fin). — Ch. Read : Les défenses de Zamariel, de B. de Mont-Dieu et de F. la Baronie contre Pierre Ronsard (1563). — F. H. Gagnebin : La famille Saurin du Dauphiné et la première tentative missionnaire des protestants de langue française. — N. Weiss : Le nombre des religionnaires des diocèses d'Alais et de Mende en 1778. — O. Douen : Que sont devenus les registres du Consistoire de Charenton? — *Janvier.* J. Bonnet : Les réfugiés de Montargis et l'Exode de 1569. — C. Rabaut : Lasource, député à la Législative et à la Convention, d'après les manuscrits et les documents originaux. — N. Weiss : Le protestantisme à Auteuil, Passy et Billancourt en octobre 1585; procès-verbal d'enquête officielle. — H. Dannreuther : L'église réformée de Vassy au XVIIe siècle; lettres d'Abraham Jacquelot et du Frère Estienne de Chaumont. — C. Pascal : François Touzineau, prédicant-martyr à la Rochelle (1738). — A. Lods : La population protestante en France au lendemain du Concordat (1802). — *Février.* N. Weiss : Documents inédits pour servir à l'Histoire de la Réforme sous François Ier ; édit contre les Luthériens. — A. Lods : Elie Thomas, un protestant défenseur des prêtres persécutés en 1793. — G. Bonet-Maury : Le protestantisme français au XVIe siècle dans les Universités d'Orléans, de Bourges et de Toulouse. — E. Lesens : Un réfugié dieppois inconnu. — A. Christoflau : Documents nouveaux sur le protestantisme en Poitou.

BULLETIN DE LA SOCIÉTÉ GÉNÉRALE D'ÉDUCATION ET D'ENSEIGNEMENT

Octobre. L. de Crousaz-Crétet : La gratuité condamnée par les républicains. — E. Le Camus : La campagne de laïcisation et la résistance. — P. Griveau : Les écoles professionnelles de Paris, d'Issy et d'Igny. — *Novembre.* A. d'Herbelot : La statistique annuelle de l'instruction primaire. — P. Bonnet : De la procédure en matière d'opposition à l'ouverture des écoles libres. — *Décembre.* L. de Crousaz-Crétet : La discussion du budget de l'instruction publique. — L'assemblée solennelle de l'Institut catholique de Paris. — *Janvier.* C. Chesnelong : La souveraineté Indépendante de la Papauté. — C. Rémont : Le vote du budget de l'Instruction publique. — *Février.* G. Martin : L'éducation physique. — F. Gibon : La rétribution dans les écoles chrétiennes libres.

BULLETIN MENSUEL DE LA FACULTÉ DES LETTRES DE CAEN

Janvier. J. Denis : Onzième livre de l'*Odyssée* et sixième de l'*Enéide*. — A. Hamel : De la lecture et de la prononciation du latin dans la classe de sixième. — E. Chauvet : Les passions. — *Février.* J. Petitjean : L'œuvre de Martin Schanz et de ses élèves. — J. Denis : XXXIIIe rapsodie de l'Odyssée.

COMPTES RENDUS DE L'ACADÉMIE DES INSCRIPTIONS ET BELLES-LETTRES

Septembre-Octobre. Edm. Le Blant : Quelques notes d'archéologie sur la chevelure féminine. — Héron de Villefosse : Note sur une inscription latine découverte à Césarée de Cappadoce. — Epitaphe d'un marin de la flotte britannique trouvée à Boulogne-sur-Mer. — Edm. Le Blant : De quelques lampes chrétiennes découvertes à Carthage.

CONTROVERSE ET CONTEMPORAIN

Février. A. Devaux : L'éducation dans les collèges catholiques. — Rambaud : L'aumône et le rationalisme économique. — R. P. Ragey : Dom Bosco et Victor Hugo. — Abbé Bourgain : Etudes sur les biens ecclésiastiques avant la Révolution; les droits de mutation. — R. P. de Pascal : Préface d'une nouvelle histoire de la philosophie. — Ern. Michel : Les réformes urgentes pour devenir un peuple colonisateur.

CORRESPONDANT

10 Février. L. Lavedan : Lettres de M. de Talleyrand à Napoléon. — L. de Gaillard : Le centenaire de 89. — F. Carry : La lutte actuelle entre le Vatican et le Quirinal. — P. Thureau-Dangin : L'entente cordiale entre la France et l'Angleterre (1843-1844). — Ch. Demay : Colons allemands et anglais dans l'Afrique orientale (fin). — H. Delorme : La duchesse de Choiseul d'après des documents nouveaux. — *25.* L. Lavedan : Mémoires du comte de Villèle; l'expédition d'Espagne. — J. Le Comte : L'agriculture dans ses rapports avec le pain et la viande. — P. Perret : Les derniers rêveurs. — P. Thureau-Dangin : Les affaires de Taïti et du Maroc en 1844. — V. Fournel : Les œuvres et les hommes.

ÉCONOMISTE FRANÇAIS

5 Janvier. Le marché des fonds publics en 1888 et les perspectives prochaines. — De la réforme du crédit immobilier. — La principauté de Bulgarie. — La constitution agraire et la réforme récente des lois de succession en Allemagne. — Les droits sur le café et la consommation de cette denrée dans les principaux pays. — La production des vins et des cidres en 1888. — *12.* La coopération européenne et le crédit populaire. — La charité officielle et les bureaux de bienfaisance. — L'immigration et les banques du Brésil. — Le canal de Panama et les torrents artificiels. — Les industries textiles en 1888. — *19.* Le marché des valeurs mobilières depuis

le krach de 1882 et les perspectives prochaines. — Le commerce extérieur de la France en 1888. — L'Etat assureur. — Les Anglais à Bornéo ; débuts d'un nouvel empire colonial. — Les finances de la Russie (budget de 1889). — Les vins artificiels et les raisins secs. — *26*. La gestion des finances locales et la situation des communes en France. — Le commerce extérieur de l'Angleterre pendant l'année 1888. — Un pénitencier de jeunes garçons à Hagenau (Alsace). — La nouvelle législation sur les faillites. — La situation des banques suisses. — Les forêts de l'Algérie et les projets de reboisement. — Une nomenclature des syndicats de production.

ÉTUDES RELIGIEUSES, PHILOSOPHIQUES, HISTORIQUES ET LITTÉRAIRES

Février. P. S. Desjacques : Léon XIII et les Arméniens schismatiques. — P. S. Coubé : Au pays des Castes ; voyage à la côte de la Pêcherie (suite). — P. E. Soullier : De la restauration du chant grégorien. — P. G. Sortais : Les ruines de Troie ; fouilles d'Issarlik. — P. G. Desjardins : La régale autrefois et aujourd'hui (suite). — P. Ch. Clair : La Compagnie du Saint-Sacrement (fin).

GAZETTE DES BEAUX-ARTS

Février. Ed. Humbert : Jean-Etienne Liotard et ses œuvres (suite). — W. Bode : La Renaissance au musée de Berlin (suite). — H. de Chennevières : Chardin au musée du Louvre (fin). — G. Bapst : Les planches de Moreau le Jeune pour les fêtes de la ville de Paris (1782). — G. Gruyer : Les livres à gravures sur bois publiés à Ferrare (suite). — Gerspach : Analyses de tapisseries (1676 et 1814). — De Wyzewa : Le mouvement des arts en Allemagne.

JOURNAL ASIATIQUE

Novembre-Décembre. M. Amélineau : Fragments coptes pour servir à l'histoire de la conquête de l'Egypte par les Arabes. — Ryanon Fujishima : Deux chapitres extraits des mémoires d'I-tsing, sur son voyage dans l'Inde. — Max van Berchem : Le château de Bâniâs et ses inscriptions. — Abbé Martin : Les premiers princes croisés et les syriens jacobites de Jérusalem. — *Janvier*. A. Bergaigne : Recherches sur l'histoire de la liturgie védique. — Abbé Martin : Les premiers princes croisés et les Syriens jacobites de Jérusalem. — De Harlez : Luh-yung-tchi ; règlements militaires de l'empereur Kaking.

JOURNAL DES ÉCONOMISTES

Février. G. de Molinari : Notions fondamentales. — F. Bernard : La statistique agricole en France en 1882. — E. Fournier de Flaix : Les banques de circulation en Italie. — A. Raffalovich : Une campagne électorale aux Etats-Unis. — Rouxel : Revue critique des publications étrangères en langue française.

JOURNAL DES SCIENCES MILITAIRES

Février. Général Lewal : Tactique des ravitaillements (suite). — L'Ecole de Saumur. — La perte des Etats et les camps retranchés. — Défense et attaques des hauteurs. — De l'instruction dans les corps de troupe de l'artillerie. — C. Boissonnet : Un ordre de mobilisation en 1363. — Simond : Historique du 154e régiment régional.

LIVRE

Février. O. Uzanne : Projet de formation d'une société d'amateurs de livres sous cette dénomination : Les bibliophiles contemporains. — A. Jullien : Eugène Renduel et les livres romantiques. — O. Uzanne : Lettres du prince de Ligne à Casanova.

MATÉRIAUX POUR L'HISTOIRE DE L'HOMME

Novembre-Décembre. P. du Chatellier : Les époques préhistoriques et gauloises dans le Finistère. — K. R. Bahnson : Sépultures d'hommes et de femmes de l'âge du bronze. — Pilloy : Une sépulture de l'âge de la pierre polie à Rouvroy près Saint-Quentin. — Em. Rivière : Sur la faune et les ossements humains des baumas de Bail et de la grotte de Saint-Martin (Alpes-Maritimes). — G. Deglas : Les gîtes préhistoriques du plateau transylvanien.

NOUVELLE REVUE

1er Février. P. Bourget : Le disciple. — H. de la Ferrière : La bibliothèque impériale de Saint-Pétersbourg. — Mis de Castellane : Les cahiers conservateurs en 1889. — B. Zeller : La disgrâce de Sully d'après des documents inédits. — L. Quesnel : La littérature australienne. — C. Tondini de Quarenghi : Signification, portée scientifique et influence sur la Russie du calendrier républicain. — Les crédits pour la défense de Brest et de Cherbourg. — Mme Adam : Lettres sur la politique extérieure. — Gal Cosseron de Villenoisy : L'industrie du papier. — *15*. M. A. de Bovet : Un barde moderne, Robert Burns. — De l'adultère dans le présent et dans le passé. — Tchernoff : L'idée russe et le panslavisme ; le général Ignatieff et les partis en Russie. — V. de Gorloff : Sur la frontière. — Th. de Lajarte : Les succès oubliés ; fragments de l'histoire de l'Opéra d'après des documents inédits. — Mme Adam : Lettres sur la politique extérieure.

NOUVELLE REVUE HISTORIQUE DU DROIT FRANÇAIS ET ÉTRANGER

Novembre-Décembre. P. Lesueur : Des conséquences du délit de l'esclave dans

les lois barbares et dans les capitulaires (fin). — D'Arbois de Jubainville : La procédure du jeûne en Irlande d'après le Senchûs Môr. — E. Engelhardt : Histoire du droit fluvial conventionnel. — E. de Rozière : Bibliographie des œuvres de M. Ed. Laboulaye. — L. Tanon : Etude de littérature canonique ; Rufin et Huguccio. — J. Tardif : Observations sur les nouvelles tablettes de cire de Pompéi.

RÉFORME SOCIALE

1er Février. L. Mortureux : L'avenir des classes dirigeantes. — Abbé Cetty : La famille d'autrefois en Alsace. — V. Brants : La réglementation du travail industriel en Autriche. — H. Garreau : La propriété indigène en Algérie et l'état de la colonisation. — Th. Ferneuil : Les principes de 89 et la science sociale. — *15.* S. Sumner Maine : L'arbitrage international et les chances d'abolir la guerre. — V. Brants : La petite industrie et la restauration corporative en Autriche. — C. Juglar : Les crises commerciales et leur influence.

RÉVOLUTION FRANÇAISE

Février. F. A. Aulard : Les mémoires de la marquise de La Rochejacquelein. — F. Bornarel : Etude sur les assignats (suite). — A. Kuscinski : Le conventionnel Léonard Bourdon. — Et. Charavay : Documents inédits sur Jean-Baptiste Le Carpentier et l'orientaliste Langlès. — E. Campardon : Liste des membres de la noblesse impériale (suite).

REVUE BRITANNIQUE

Février. Stradella : L'impôt sur le revenu et la richesse immobilière. — Les « reliques et impressions » du comte d'Osmond. — E. de Bonnal : L'Allemagne et l'Italie au moyen âge. — C. Courrière : Les Slaves en 1888. — Le pays du tabac en Macédoine.

REVUE CATHOLIQUE DES INSTITUTIONS ET DU DROIT

Février. L. Olivi : De quelques conséquences de la Déclaration des Droits de l'Homme dans le domaine du droit des gens. — P. Guérin : De la chute et du rétablissement du pouvoir temporel du Pape. — Cte de Malartic : Examen des lois d'organisation et d'administration des communes (suite). — K. Montguers : Le suffrage universel, la monarchie et le droit (suite).

REVUE CELTIQUE

Janvier. H. de la Villemarqué : Anciens noëls bretons. — W. Stokes : The voyage of Mael Duin (suite). — R. Cagnat : Supplément à l'épigraphie latine de Saintes. — M. Nettlau : Notes on Welsh consonants. — Th. Reinach : Les chars armés de faux chez les anciens Gaulois.

REVUE D'ALSACE

Octobre-Décembre. Ch. Pfister : Le comté de Horbourg et la seigneurie de Riquewihr sous la domination française (fin). — X. Mossmann : Nouveaux matériaux pour l'histoire de la guerre de Trente Ans en Alsace. — R. Reuss : Correspondances politiques adressées au syndic royal de la ville de Strasbourg et chroniques parisiennes (1681-1685). — J. Liblin : Les contes de veillées populaires. — J. Lilin : Mœurs et monuments des peuples préhistoriques. — Ch. Berdellé : Choix de poésies alsaciennes de Ch. Bœsé.

REVUE DE BRETAGNE, DE VENDÉE ET D'ANJOU

Janvier. Pol Ervoan : Aguilaneuf et Mistoudin. — A. de la Borderie : Séraphique Bertrand, lettres inédites du XVIIIe siècle. — R. Oheix : Mémoires inédits du conventionnel Honoré Fleury. — O. de Gourcuff : Le poète Saint-Amant à Belle-Ile. — A. de la Borderie : Compte des dépenses de la duchesse Françoise d'Amboise en 1456. — Alb. Macé : Les alignements de Sainte-Barbe et le vandalisme dans le Morbihan.

REVUE DE CHAMPAGNE ET DE BRIE

Janvier. A. Tausserat : Le comte Edouard de Barthélemy d'Hastel. — G. Leroy : Notice sur la chapelle, les fiefs et le hameau de Germenoy, à Vaux-le-Vicomte (Seine-et-Marne). — H. Jadart : Chronique de Jean Taté (suite). — Installation d'un maître d'armes à Châlons en 1612.

REVUE D'ÉCONOMIE POLITIQUE

Janvier-Février. L. Brentano : Une leçon sur l'économie politique classique. — H. Saint-Marc : De la progression des budgets et du rôle de l'État. — Th. Ferneuil : Socialisme et individualisme.

REVUE DE FAMILLE

1er Décembre. Jules Simon : M. Antoine. — Eug. Manuel : Le ménage Laurent. — G. de Peyrebrune : Les fées. — G. Michaud : Le voyage de W. Willoughby (suite). — *15.* Jules Simon : Le choix d'une école. — P. Bonnefon : Une représentation de marionnettes il y a deux mille ans. — Général Tchenk-ki-Tong : Le vampire, conte chinois. — *1er Janvier.* Jules Simon : Chacun à sa place. — L. de Tinseau : Strass et diamants. — L. Ulbach : Mon premier feuilleton. — P. de Montlovier : Le genre anglais. — *15.* Jules Simon : Pierre Guérin. — Em. Faguet : Psychologie d'une *première*. — Perrotin : L'observatoire de Nice. — G. Michaud : Le voyage de W. Willoughby (fin). — *1er Février.* Ph. Audebrand : Les bals du Palais-Bourbon (août 1848). — L. de Tinseau : Strass et diamants (fin). — Un critique optimiste. — *15.* Jules Simon : Prendre la vie par ses bons côtés. —

Fr. Sarcey : Les imaginations des enfants. — Ivan Tourguéneff : Premier amour.

REVUE DE LA FRANCE MODERNE

Février. Des Cotils : La grande duchesse Stéphanie de Bade et la princesse Marie, duchesse de Hamilton. — Em. Hervet : L'empire. — Général de la Motte-Rouge : Retour de Crimée. — G. Dufour : Le crédit agricole. — Deux lettres de Latude. — H. Bégouen : Les portraits de Lenbach à l'exposition de Munich. — R. de la Sizeranne : Le rôle d'Ingres.

REVUE DE LA RÉVOLUTION

Février. Eug. Asse : La poésie sous la Terreur. — V. du Bled : Hommes d'esprit et causeurs de la Révolution; Camille Desmoulins (suite). — Bruley : Saint Domingue et la Révolution française (suite). — F. Gibon : 1789-1889; la Révolution dans les esprits. — V. Fournel : Le sapeur Rocher. — Léon G. Pélissier : Mémoires du capitaine Laugier.

REVUE DE L'ART CHRÉTIEN

Janvier. Abbé Sauvage : Note sur un dessin original du XVe siècle appartenant à la bibliothèque capitulaire de Rouen. — X. Barbier de Montault : Les croix stationnales de la basilique du Latran à Rome. — J. Helbig : Excursion de la gilde de Saint-Thomas et de Saint-Luc dans le nord de l'Allemagne (suite). — L. Cloquet : Éléments d'iconographie chrétienne; types symboliques (suite). — Dr J. Didiot : Un tableau morave. — L. Cloquet : Manuscrits de Ferry de Clugny. — X. Barbier de Montault : L'influence de saint Bonaventure sur l'art italien à propos des peintures d'Utrecht et de Florence.

REVUE DE L'HYPNOTISME

Janvier. Dr Bérillon : L'hypnotisme devant les sociétés savantes. — Dr Liébeault : Emploi de la suggestion hypnotique pour l'éducation des enfants et des adolescents. — J. Delbœuf : L'explication du Dr Bernheim sur les hallucinations négatives suggérées. — Dr Proust : Les récentes acquisitions dans le domaine de l'hypnotisme.— A. Binet : Recherches sur l'anesthésie hystérique.— *Février.* Dr Fontan : Effets de la suggestion hypnotique dans un cas de sclérose en plaques. — Dr Collineau : La discipline scolaire. — Dr Raymond : Etude des maladies du système nerveux en Russie. — Dr Burot : Surdité double guérie en une seule séance par la suggestion.

REVUE DES ARTS DÉCORATIFS

Janvier-Février. V. Champier : Les artistes de l'industrie; Constant Sévin. — Ed. Garnier : Le musée et les collections de la manufacture de Sèvres (suite). — L. Bénédite : Les applications décoratives du carton-pâte. — G. Bapst : Pièces d'orfévrerie à l'exposition rétrospective de Bruxelles en 1888. — Marius Vachon : La manufacture royale de porcelaine de Copenhague. — V. Champier : L'enseignement de l'art décoratif en Italie au XVe siècle. — Gerspach : Études sur la manufacture nationale des Gobelins (suite). — A. de Champeaux : Les frères Rousseau, peintres ornemanistes au XVIIIe siècle. — P. Bourde : L'uniformité architecturale de Paris.

REVUE DES DEUX MONDES

1er Février. G. de Maupassant : Vers Kairouan. — P. Janet : Lamennais théologien et théocrate. — E. Plauchut : L'Egypte et l'occupation anglaise (fin). — M. Paléologue : Mme de Châteaubriand.— A. Moireau : La lutte pour la présidence aux Etats-Unis. — F. Brunetière : Le peuple d'Israël et son historien. — G. Valbert : M. Geffcken et le journal de l'Empereur Frédéric. — *15.* Duc d'Aumale : Le duc d'Anguien et les dames. — Em. Montégut : William Collins. — A. Barine : Mémoires d'une princesse arabe. — Duc de Noailles : Le centenaire d'une constitution; les mécomptes et les succès des Etats-Unis. — A. de Saporta : Les vins manipulés et falsifiés. — H. Gaidoz : Une visite aux îles Normandes.

REVUE DES GRANDS PROCÈS CONTEMPORAINS

Novembre. Le mariage des prêtres. — *Décembre.* La succession de Paul Baudry. — L'enfant du crapaud. — *Janvier.* Le roman d'un boursier. — L'affaire Chambige.

REVUE DES SCIENCES ECCLÉSIASTIQUES

Janvier. Dr J. Didiot : Saint François de Sales philosophe. — Ch. Maignen : Les sciences ecclésiastiques et la science sociale. — Abbé Peisson : Histoire des religions de l'Extrême Orient. — Dr Bourdais : L'histoire du monde sacré.

REVUE DES SCIENCES ET DES LETTRES

Décembre. A. F. Raison : De l'éducation physique à l'école primaire. — E. Maumené : Sur le nombre des acides oxygénés du soufre. — L. M. Tisserand : Les petites écoles avant 1789 (suite). — L. Gsell : Romantiques et impressionnistes (fin). — E. de Reinebourg : Idiotismes de la langue française.— *1er Janvier.* J. Brisbarre : L'hôtel de Rambouillet et les *Précieuses.* — Dr Alaban : L'homme médecin au XIXe siècle. — *15.* A. Cabanès : Marat. — H. Bellet : La peur de la mort. — R. Jagnaux : La terre. — D. Bellet : De l'Atlantique au Pacifique à travers le Canada. — A. F. Raison : L'emploi de la journée dans les écoles primaires. — *1er Février.* A. Gandolphe : Sur un procédé de multiplication. — J. Mignaval : Le travail manuel à l'école primaire. — *15.* A. Jagnaux : L'homme. — A. Cabanès : Les agences de renseignements lit-

téraires au XIXe siècle. — F. Réthoré : De la boussole. — A. F. Raison : Question de méthode ; conférence de M. Mabilleau au Musée Pédagogique.

REVUE DES TRADITIONS POPULAIRES

Décembre. G. Stérian : Histoire de Smei et de Dragons, contes roumains. — Les trois filles, versions normande et bretonne. — J. Tiersot : Anciennes versions de la chanson des trois filles. — Dictons rimés sur le mois de décembre. — F. Régamey : Le fantastique japonais. — A. Tausserat : La sorcière de Berkeley (suite). — A. Certeux : Miettes de folk-lore parisien. — P. Sébillot : Notes sur les Bohémiens. — A. Haron : Saint Nicolas et les enfants en Belgique. — E. Jacottet : Légendes et contes Bassoutos. — Ollivier Beauregard : Devinettes malayses. — *Janvier*. Fr. Krauss : La fin du roi Bonaparte, chanson des Guslars orthodoxes de la Bosnie-Herzégovine. — A. Landrin : Provocations, querelles et combats dans l'Ardèche. — A. Bernard : L'émigrant, chanson de moisson du pays de Caux. — Mme Murray Aynsley : Mœurs et superstitions comparées des Indes orientales et de l'Europe. — L. Quarré Reybourbon : Les gâteaux traditionnels dans la Flandre. — P. Sébillot : Allusions à des contes populaires. — H. Heinecke : Superstitions de la Saint-André en Allemagne. — Eug. Hins : Légendes chrétiennes de l'Oukraine (suite). — A. Certeux : Les fêtes det rois. — Lach Szyrma : L'Epiphanie dans l'ouest de l'Angleterre. — R. Basset : Légendes africaines sur la création de l'homme. — R. Blanchard : Traditions et superstitions de la Touraine. — Coutumes et croyances de Noël en Angleterre. — Mme Dorez : Coutumes de mariage en Champagne. — Mac Culloch : Anciennes formulettes de Guernesey. — F. Fertiault : Superstitions et croyances du jour de l'an. — A. Fortier : Souhaits de bonne année à la Louisiane. — P. Sébillot : Les mois et l'imagerie. — *Février*. P. Sébillot : La Révolution française et les souvenirs populaires. — Eug. Herpin : Superstitions à Saint-Malo. — V. Brunet : Pourquoi février est court, légende de la Basse-Normandie. — A. Vingtrinier : Superstitions et coutumes des mariniers dans la région du Rhône. — A. Desrousseaux : Les blasons de Lille. — D. Fitzgerald : De quelques légendes celtiques. — Gâteaux de Noël à Charleroi et en Berry. — L. Sichler : Proverbes et dictons russes sur la Russie et ses habitants. — R. Rosières : Psychologie légendaire de l'accusation d'hérésie. — Mac Culloch : Le folk-lore de Guernesey. — J. Deniker : Anciens livres populaires. — A. Tausserat : La fête des rois en Normandie, en Champagne et en Limousin. — E. Jacottet : Les pourquoi, légendes bassoutos.

REVUE DU MIDI

Janvier. L. Baragnon : Etudes sur l'histoire de la Révolution. — E. Mazel : Essai sur l'histoire du transformisme. — A. Bardon : Les Etats de Languedoc en 1632. — Abbé Bolo : Le mistral. — G. Delfour : Un mystère en Belgique. — *Février*. Dr Puech : Le grand prieuré de Saint-Gilles. — E. de Balincourt : Le maréchal de Toiras. — P. Clauzel : Alphonse Pellet (fin). — C. Ferry : Mgr Darboy, par Mgr Foulon.

REVUE FRANÇAISE DE L'ÉTRANGER ET EXPLORATION

1er Décembre. C. Courrière : En Russie ; littérature et beaux-arts. — Hubert-Valleroux : Le travail et les étrangers aux Etats-Unis. — *15*. Eug. Duchemin : Annam et Tonkin ; budget des recettes et réformes financières. — G. Demanche : Au Canada et chez les Peaux-Rouges. — Ed. Marbeau : Insuffisance du blocus de la côte orientale. — Le conflit anglo-russe en Perse. — *1er Janvier*. A. Salaignac : La révolution d'Haïti. — Le régime douanier en Algérie-Tunisie. — Les forces navales de l'Italie et de l'Angleterre. — D. Kaltbrunner : Lac Iki et lac Lincoln. — *15*. Relations commerciales franco-italiennes. — Les étrangers en Algérie. — Exploration du comte Tekeli. — Le conflit anglo-portugais au Mashonaland. — G. Demanche : La guerre de Guérillas au Tonkin. — *1er Février*. Ed. Marbeau : L'Italie dans l'Afrique du Nord. — L'exploration du capitaine Binger. — G. Routier : Les Chinois dans le royaume de Siam. — Les Russes en Abyssinie et la mission Atchinoff. — Le commerce de l'ivoire. — L'exploration de la Patagonie. — E. Marbeau : Abandon des droits de la France en Océanie. — *15*. C. Courrière : Varsovie. — G. Paroisse : La pénétration au Soudan ; la rivière Akba et le Lahou. — Du Mékong au fleuve Rouge ; l'exploration Pavie. — Le chef Bushiri au Zanguebar. — L'île de Pâques. — Situation générale de la Tunisie.

REVUE GÉNÉRALE DU DROIT, DE LA LÉGISLATION ET DE LA JURISPRUDENCE

Janvier-Février. H. Sumner Maine : Les origines et les sources du droit international. — L. Crémazy : De la domanialité publique à la Martinique et à la Réunion. — Trévédy : Sergents féodés, sergents généraux et d'armes (suite). — A. Duméril : Aperçus sur l'Esprit des Lois de Montesquieu (fin). — De la méthode à employer dans les sciences politiques.

REVUE HISTORIQUE

Mars-Avril. M. Philippson : Etudes sur l'histoire de Marie Stuart ; les documents officiels (fin). — Alf. Stern : Le club des patriotes suisses à Paris (1790-1791). — — Ch. Lécrivain : Explication d'une loi du Code théodosien. — Fr. Funck-Bren-

tano : Document pour servir à l'histoire des relations de la France avec l'Angleterre et l'Allemagne sous le règne de Philippe le Bel. — Bulletins historiques de France et d'Angleterre.

REVUE HISTORIQUE DE L'OUEST

1re Livraison. R. Kerviler : Recherches et notices sur les députés de la Bretagne aux Etats Généraux et à l'Assemblée constituante de 1789 (suite). — S. de la Nicollière : Cassard, capitaine de vaisseau (suite). — C. Verger : L'abbaye de Bois-Grolland en Poitou (suite). — Mis de Granges de Surgères : Les Sablet, peintres, dessinateurs et graveurs (suite). — Mis de Brisay : Un abbé de Saint-Aubin d'Angers (1493-1540). — O. de Gourcuff : La remonstrance au Roy de Pierre de Cornulier, évêque de Rennes. — R. Vallette : Une famille de héros sous la Terreur. — G. de la Vieuxville : La paie d'une compagnie de milices garde-côtes au XVIIe siècle.

REVUE HISTORIQUE ET ARCHÉOLOGIQUE DU MAINE

No 1. Eug. Lefèvre-Pontalis : Etude historique et archéologique sur la nef de la cathédrale du Mans. — R. Charles : L'invasion anglaise dans le Maine de 1417 à 1428. — J. B. Candé : Les origines de la ville et du château du Lude.

REVUE INTERNATIONALE DE L'ENSEIGNEMENT

Février. E. Dreyfus-Brisac : L'enseignement en France et à l'étranger considéré au point de vue politique et social. — Fr. Bouillier : Le lycée est-il une prison ? — A. Bossert : Le baccalauréat. — F. Despagnet : L'enseignement du droit international public en France.

REVUE MARITIME ET COLONIALE

Février. J. Delarbre : Tourville et la marine de son temps, notes, lettres et documents (suite). — D'Ocagne : Formules nouvelles pour résoudre le problème de la carte au moyen de données particulières. — E. Caron : Notice sur le cours du Niger entre Manambugu et Timbuktu. — Fleuriais : Loch à double moulinet. — L. F. Martial : La mission scientifique du cap Horn (fin). — Ledieu : Etudes sur les bateaux sous-marins.

REVUE NOUVELLE D'ALSACE-LORRAINE

Janvier. Th. Nartz : Ein bischœfliches Städtchen in früheren Zeiten. — A. Benoît : Quelques inscriptions lapidaires dans la vallée de la Haute-Seille (suite). — La noblesse d'Alsace en 1697 (fin). — J. Fastenrath : Un livre monumental sur la vie militaire en Espagne. — *Février.* Le combat de Cernay en 1638. — Un Viennois à Strasbourg en août 1821.

REVUE PHILOSOPHIQUE

Février. Ch. Lévêque : L'esthétique musicale en France; psychologie du quatuor. — A. Binet : Recherches sur les altérations de la conscience chez les hystériques. — F. Paulhan : L'abstraction et les idées abstraites (fin).

REVUE POITEVINE ET SAINTONGEAISE

Février. Em. Espérandieu : Les inscriptions funéraires romaines de Poitiers et de Saintes. — X. Barbier de Montault : Fouilles de l'église abbatiale des Châtelliers. — Edm. Bonnaffé : Trois documents nouveaux sur les potiers de Saint-Porchaire. — J. L. de la Marsonnière : L'œuvre poétique de M. O. J. Richard.

REVUE SOCIALISTE

Février. G. Degreef : La consommation considérée dans ses rapports avec l'évolution sociale. — P. Boilley : Le droit de grève et ses conséquences (fin). — B. Malon : Blanqui socialiste. — A. Régnard : Le bilan du christianisme et du judaïsme. — Un livre socialiste polonais. — J. Sagnol : La mortalité des jeunes enfants. — R. Candelari : La presse socialiste en Italie.

REVUE UNIVERSELLE ILLUSTRÉE

Février. Ant. Valabrègue : L'hiver à Paris. — F. Naquet : Virgile. — Eug. Müntz : David et les sujets de l'Ancien Testament dans l'art florentin de la Renaissance. — Ed. Petit : L'enfance et la jeunesse de Mignet. — Em. Morlot : Les fondateurs de l'économie politique. — A. Taphanel : Voisenon à Cauterets. — Eug. Véron : Influence de l'art sur la richesse. — G. Delannoy : Les deux Dumas.

SAMEDI-REVUE

8 Septembre. En Russie. — P. Gaulot : Un complot sous la Terreur; Toulan. — Profils littéraires d'Outre-Rhin ; Scheffel. — Le dossier Numa Gilly. — La théorie du filage de l'huile. — *15.* E. Biré : Les Mémoires de Saint-Simon. — G. Demanche : Les rives illyriennes. — J. de Biez : Brizeux. — V. Fournel : La menue monnaie de Molière. — *22.* L. de la Brière : Un rêve sur le divin. — J. A. des Rotours : M. Paul Leroy-Beaulieu. — P. Gaulot : Un complot sous la Terreur ; le chevalier de Jarjayes. — *29.* Ten Bosch : La Hollande, ses constitutions successives et sa situation parlementaire. — C. de Cesari : Banditisme et vendetta. — R. Lambelin : 29 septembre. — L. de Larmandie : Les aveugles. — *6 Octobre.* R. Lacan : L'ex-maréchal Bazaine au combat de Montebello. — J. de Biez : La bonne grande sainte Radegonde. — *13.* L. de la Brière : La corporation chrétienne de publicistes. — F. d'Aillières : Le budget de M. Peytral. — C. de Rocheville : Cavalerie indépendante au camp de Châlons. — C. Jannet :

Le socialisme aux États-Unis. — *20*. Edm. Biré : La cour de George IV et de Guillaume IV. — G. Sauvin : *Le Rêve* de M. Em. Zola. — A. Witz : L'éclairage électrique de Nancy. — *27*. L'exposition de Barcelone. — L. de la Brière : Triboulet. — U. Guérin : L'union douanière et les petits États européens. — C. de Cesari : A propos de la statue de Shakespeare. — *3 Novembre*. Une élection à Bruxelles. — V. Fournel : Les théories dramatiques au XVIIe siècle. — G. Demanche : Les Etats-Unis et l'élection présidentielle. — Edm. Biré : Les derniers jours de l'Académie française. — F. Gibon : L'Institut catholique de Paris.— *10*. L. de la Brière : Un bibliophile. — J. de Biez : La *Fin d'un monde* de M. Ed. Drumont. — *17*. Edm. Biré : La critique à l'Académie française. — A. Captain : Le centenaire de Romans. — V. Duval : L'invasion allemande et la neutralité de la Belgique. — *24*. P. de Coubertin : Un roman anglais.— J. A. des Rotours : Monsieur le comte de Paris. — Vesse de Janzé : Le premier roi de la maison de Savoie et ses favorites. — A. Witz : Le moteur Keeley.— *1er Décembre*. A. Barouille : Les fournitures militaires et l'agriculture. — Edm. Biré : Le centenaire de 89 et la peur. — R. Loky : La situation au Tonkin. — G. de Dubor : Les cidres et poirés. — *8*. V. Fournel : André Chénier et son influence posthume. — Le général Boulanger, étude militaire. — J. M. Richard : Les origines de la chouannerie, d'après une publication récente. — *15*. G. de Pascal : La question romaine. — G. Sauvin : Les frères de Goncourt.— E. G. Ledos : L'abbé de Choisy. — *22*. L. de la Brière : Le comte d'Haussonville. — J. Lavalette : Le socialisme en Allemagne. — Moriz : Gottfried Keller. — F. Gibon : Crèches et pouponnières. — *29*. Ch. Alexandre : Les "portraits littéraires" d'Edm. Biré. — François Quesnay d'après une publication récente. — A. Witz : De l'usage et de l'abus de l'alcool.— U. Guérin : La réforme du gouvernement local en Angleterre.

SCIENCE SOCIALE

Janvier. Edm. Demolins : Nos hommes politiques. — J. Moustier : Comment l'art reçoit sa forme du milieu physique et de l'état social. — P. de Rousiers : Les premiers immigrants du Far-West et les chasseurs de bisons. — R. Pinot : La question des logements ouvriers et l'horloger de Saint-Imier. — *Février*. H. Saint-Romain : Le chemin de fer au désert ; le transcaspien et le transsaharien. — Edm. Demolins : Les mines métallifères exploitées sous le régime provincial. — A. de Préville : La zone équatoriale africaine ; la région du manioc et celle de la banane.

SÉANCES ET TRAVAUX DE L'ACADÉMIE DES SCIENCES MORALES ET POLITIQUES

Février. H. Baudrillart : L'amélioration des logements d'ouvriers dans ses rapports avec l'esprit de famille. — Alb. Desjardins : Les otages dans le droit des gens au XVIe siècle. — Courcelle-Feneuil : De la théorie du mandat législatif. — G. Picot : La publication des ordonnances des rois de France. — Ed. Sayous : Le cardinal Buonvisi, nonce à Vienne, et la croisade de Bude (1684-1686). — Alb. Vandal : Louis XIV et l'Egypte (fin).

SPECTATEUR MILITAIRE

1-15 Décembre. Nos écoles de sous-officiers. — N. Desmaysons : Le budget de la guerre pour 1889. — Martin de Brettes : Canons dans l'infanterie (fin). — L. Brun : La fortification offensive. — C. Boissonnet : L'armée au sacre des rois. — Revue de la presse militaire étrangère. — *1er Janvier*. Le bilan de l'année 1888. — Général Morel : Quelques observations sur l'armée et son organisation ; économies à réaliser. — Réformes possibles dans les cadres des régiments de cavalerie. — *15*. L. Samion : Esquisse d'un règlement de manœuvres pour l'infanterie. — La sous-intendance militaire en retraite ; régie directe et entreprise. — *1er Février*. L. Brun : La résistance des boucliers d'aluminium. — W. de Fonvielle : Le congrès d'aéronautique.

TRADITION

Décembre. C. Stravélakis : Les survivances polythéistes en Grèce. — Em. Blémont : Roses de Noël. — G. Vicaire : Fragment du poème de Marie-Madeleine. — A. Delannoy : Une légende canadienne du R. P. Mothon. — J. Nicolaïdes : Le livre de Noël, traduit sur un manuscrit turc inédit. — A. Desrousseaux : Le royaume des Estimaux en Flandre. — Procès divers contre les animaux. — F. Ortoli : Le diable, le vent et les Jésuites. — H. Carnoy : La fête de Noël. — *Janvier*. Le légende de Sainte-Marie-l'Egyptienne, d'après M. Th. de Puymaigre. — H. Carnoy : Le conte de Psyché. — H. d'Escamps : La littérature populaire des Malgaches. — A. Poupel : La légende de saint Nicolas (suite). — L. Quarré Reybourbon : Une kermesse en Flandre au XVIIIe siècle. — J. Nicolaïdes : Le livre des augures, d'après Daniel le Prophète, traduit d'un manuscrit turc. — A. Delannoy : Légendes indiennes. — S. Prato : Les oies de Timour-Lenk. — H. Menu : Proverbes et dictions populaires du Périgord. — E. Guinand : La chanson du roitelet. — G. Echaupre : Chant de route des soldats de Saintonge. — Chansons du Morvan, de la Bresse et de la Provence. — *Février*. S. Prato : Une particularité du livre de Tobie. — E. Blémont : Chansons populaires de Bohême. — A. Beauvais : La fête des ânes. — A. Delannoy : Légendes indiennes ; Sayadis au pays des âmes. — C. de Warloy : A propos du bouc émis-

saire des Juifs. — J. Nicolaïdes : Le Bosphore et le détroit de Gibraltar ; tradition turque. — G. Echaupre : Conte de la méchante veuve. — Edm. Desombres : Superstitions de l'Auvergne.

PÉRIODIQUES ÉTRANGERS

SCOTTISH ART REVIEW

N° 1. Caird : Progressiveness in art. — H. Bruce : Art at the Glasgow international exhibition. — Th. Woolner : Madonna di San Sisto. — J. Honeyman : The Archæological collection at the International. — *N° 2.* The Gospel of art. — J. M. Gray : The art of John Crawford Wintour. — J. Paton : The Bishop's Castle collection. — J. Honeyman : On the exhibiting of architectural Drawings. — Fr. Peterson : Musical Æsthetics in Presbyterianism worship. — *N° 3.* R. Walker : George Romney. — A. M. Stevenson : Corot as an example of style in painting. — And. Hall : Sculpture and architecture at the Glasgow international exhibition. — W. Browne : General indifference to modern architecture. — O. Paterson : A Glance at Italian Glass. — R. Walker : Paul Adolphe Rajon. — C. Reinecke : On the art of accompanying songs. — *N° 4.* W. Crane : The prospects of Art under socialism. — B. Brown : Old and new in Art. — J. Lavery : On a portrait of Mary, queen of Scots. — J. Paterson : A note on nationality in art. — W. Young : The New Glasgow municipal buildings. — W. A. Barrett : Is an English School of Music desirable ? — E. Clauss : Peter Cornelius. — *N° 5.* G. Clausen : Bastien Lepage and modern realism. — Reed : Modern Italian art. — J. Paterson : The Art Student in Paris. — Medea charming the dragon. — J. Honeyman : Glasgow cathedral. — Eyre : The ancient see of Glasgow. — J. H. Capper : Rome and the Middle Ages. — Mac Gillivray : Japanese Sword-guards. — Anstruther : Women's work in art industries. — M. Robertson : Belles Lettres in Scotland. — *N° 6.* Art in the West of Scotland. — W. M. Conway : The forthcoming Art congress at Liverpool. — The action of Light on Water-Colours. — G. Henry : The royal scottish society of painters in Water-Colours. — P. Geddes : The « Wood Nymph » of E. Burne Jones and the « Silence » of D. G. Rossetti. — Reed : The Nikê of Samothrace. — F. Elliot : The Arts and Crafts exhibition. — C. Martin : A belated critic of Wagner. — F. Peterson : Tristan and Isolde. — *N° 7.* M. Roberts : The pastels at the Grosvenor exhibition. — A. Corkran : Portrait-Painting. — F. H. Newbery : The decorative Arts exhibition. — G. Leland : Jade in Scotland. — J. Keppie : The late James Sellars and his work. — Wagner and Liszt. — J. Oliphant : The place of poetry in a Music-drama. — M. Robertson : Evolution in English verse. — *N° 8.* The Art Congress. — Reed : Kakemonos ; a study in Japanese art. — The royal society of British artists. — H. Newbery : Notes on the exhibition of decorative Handiwork. — B. Brown : Some recent efforts in mural decoration. — Fr. Short : Etching and etchings. — Wagner and Liszt in ther correspondence. — *N° 9.* J. Paton : Portion of Altar-Piece, St George and Donor, by Mabuse (Corporation Galleries, Glasgow). — The exhibition of the Glasgow Institute of the fine Arts. — R. Tomson : The winter exhibition at Burlington House. — W. Archer : Scenic aspects of the Lyceum *Macbeth*. — C. Nicholson : The Goncourts, and a tempestuous *première* at the Odéon. — E. Carpenter : Laurence Oliphant. — M. Roberts : The Stuart exhibition. — J. Mavor : Enrik Ibsen. — *N° 10.* B. Baildon : Wood-Solace. — P. Geddes : The Glasgow Institute of the fine Arts. — Sketches of pictures in the exhibition of the royal Scottish Academy. — R. Tomson : The Grosvenor Gallery. — P. Sturdee : Bohemianism in Anticoli-Corrado. — F. Short : Etching and etchings. — J. Oliphant : The musical amateur.

—

ZEITSCHRIFT FÜR DIE GESCHICHTE DER JUDEN IN DEUTSCHLAND

N° 1. D. Kerler : Sur l'histoire de la taxe mise sur les Juifs par l'empereur Sigismond et le roi Albert II. — F. Rosenberg : Sur un recueil de chants populaires dans la littérature hébraïque. — A. Warschauer : L'éducation des Juifs dans la province de Posen, et les classes élémentaires. — Sceaux juifs. — Jofelmann de Rosheim et ses successeurs. — Documents sur l'histoire des juifs dans le grand-duché de Bade et en Bohême. — M. Steinschneider : Impressions hébraïques en Allemagne. — Chants judéo-allemands du XVIIe siècle.

—

REVUE GÉNÉRALE

Février. Duc d'Aumale : Cuvillier-Fleury. — L. Arendt : Les origines de l'Etat indépendant du Congo. — C. de Buisseret : Belgrade en 1888. — J. de Becker : La propriété ecclésiastique et l'œuvre de la Constituante en 1789. — Kr. Janson : Le petit tambour, nouvelle norwégienne.

—

BOLETIN DE LA REAL ACADEMIA DE LA HISTORIA

Novembre. J. Alsinet : Ruinas romanas de Cabeza del Griego en 1765. — J. de Guevara : Monumentos romanos y visigoticos de Cabeza del Griego en 1790. — C. Fernandez Duro : Carta de marear inedita de Domenico Vigliarolo (1577). — A. Fernandez-Guerra : El torréon de santa Clara en la ciudad de Zamora. — F. Fita : Documentos del siglo XVI ineditos relativos a las antigüedades de Uclés y de Cabeza del Griego. — *Décembre.* M. Danvila : Na Carroza de Vilaragut. — F. Codera : Inscripcion sepulcral arabe encontrada en Toledo. — Embajadas de principes cristianos en Cordoba en los ultimos años de Alhaquem II. — Em. Hübner : Monumentos epigráficos de las islas Baleares. — F. Fita : La Musa de la Historia ; inscripcion griega.

—

BIBLIOFILO

Janvier. E. Orioli : Il quinto volume dei Consigli di Alessandro Tartagni e il vero nome di Platone de' Benedetti. — A. Bertolotti : Varietà archivistiche e bibliografiche. — G. Rambelli : Nota di alcuni scritti in difesa della fama e delle opere di Pio IX. — C. Lozzi : Bibliografia del Gran Sasso d'Italia.

GIORNALE ARALDICO-GENEALOGICO-DIPLOMATICO

Août. M. di Gisira : I figli legittimati ed i titoli di nobiltà in Sicilia. — F. Pasini : Il *fert* di casa Savoia. — Arbre généalogique de la famille Torlonia originaire d'Auvergne. — Alloignet : Note généalogique sur la famille des seigneurs de Robbio, de Quiers (Piémont). — X. Barbier de Montault : Un calice siennois à Tours. — *Septembre-Octobre.* G. Marzano : Intorno ad un monumento sepolcrale rinvenuto della distrutta Borrello. — G. Arenaprimo : I Maurolico di Messina, tavola genealogica. — G. B. di Crollalanza : Lo stemma di Spilimbergo, polemica araldica. — Le matrone del S. Sepolcro. — *Novembre.* F. Ceretti : Un torneo ed altri spettacoli spagnuoli del secolo XV descritti da Pandolfo de' Pico della Mirandola in una sua lettera inedita ad Isabella d'Este Gonzaga marchese di Mantova. — F. C. Carreri : Lo stemma della terra di Valvasone. — G. Rossi : La famiglia Olignani. — F. Pasini : L'ordine cavalleresco del Liberatore. — Th. Schoen : Généalogie de la famille milanaise de Martignoni. — *Décembre.* F. Pasini : Notizie intorno alla vita e alla famiglia di Luigi Passega, matematico ferrarese. — A. Bertolotti : Varietà storico-gentilizie (suite).

REVUE INTERNATIONALE

25 Octobre. S. Wohl : Clinquant ; peinture de la société hongroise. — De Cariali : La question des missions catholiques en Chine. — A. Wagnon : Le répertoire français sur la scène allemande. — Th. de Puymaigre : Ugolin, fragments des chants 32 et 33 de l'Enfer. — Ch. Revert : Un roi militaire. — *10 Novembre.* D. Melegari : La jeunesse d'un grand homme. — Un opéra de Wagner à Dresde. — A. Fortier : Le paysan canadien. — *25.* Am. Roux : La monarchie franque. — Ad. Philis : Une visite au lac Fucin en 1861. — M. Faucon : Petits poèmes romains. — P. Baldès : Hector Berlioz. — C. van Nievelt : Pierre Chaulu. — *10 Décembre.* L'Italie militaire en 1888. — A. Wagnon : Le trompette de Sadowa. — A. Lo Forte Randi : Les rêveurs en littérature ; Charles Nodier. — E. Maurice : Amours et haines. — *25.* A. de Castellana-Acquivava : Les souvenirs de la princesse. — A. Veuglaire : La question des sous-officiers en France. — J. de Tarade : Les chiens et les chats d'Eugène Lambert. — O. Justice : La grotte d'Héloïse. — *10 Janvier.* Lettres inédites de Benjamin Constant à la comtesse de Nassau, née de Chandieu, sa tante. — P. Lindau : Dentelles. — A. de Gubernatis : Dora d'Istria. — L'Europe en 1889. — *25.* M. Dragomarov : La question de la liberté religieuse en Russie. — E. Cavalieri : Dans les colonies du Brésil. — S. Wohl : Clinquant, peinture de la société hongroise (suite).

—

BIBLIOTHÈQUE UNIVERSELLE ET REVUE SUISSE

Octobre. A. Naville : Le rire, causerie psychologique. — Ed. Rod : Sully Prudhomme. — E. Rios : Les Antilles Espagnoles. — F. Dumur : Souvenirs d'un vieil ingénieur. — *Novembre.* L. Wuarin : Questions économiques. — Ed. Rod : Paul Verlaine et les décadents. — V. Dingelstedt : Le Syr-Daria (Asie Centrale). — E. Lullin : Les falsifications. — P. Stapfer : Les idées de Rabelais sur la guerre. — *Décembre.* L. Quesnel : Carmen Sylva, reine de Roumanie. — R. Rey : Gianpietro Vieusseux, sa vie et ses travaux. — Em. Yung : La sardine, sa pêche et son industrie. — Ed. Rod : Le mouvement littéraire en Italie. — *Janvier.* P. Seippel : La roi Milan et la situation politique en Serbie. — H. Warnery : Les chiens de Constantinople. — Dr Châtelain : Le soleil de minuit, notes de voyages au cap Nord. — P. Stapfer : Les idées de Rabelais sur l'éducation. — G. van Muyden : Exploitation des voies ferrées en Amérique et en Europe. — L. Léger : La Bulgarie inconnue d'après un livre récent. — *Février.* N. Droz : La législation internationale du travail. — E. Lullin : Microbes et désinfections. — E. Rios : Le mouvement littéraire en Espagne ; poèmes et ouvrages nouveaux. — C. Bodenheimer : Le relèvement de l'agriculture. — Björnstjerne Björnson : Chemin de fer et cimetière, nouvelle.

DROIT D'AUTEUR

Janvier. Dr d'Orelli : Les dispositions impératives et nominatives de la Convention internationale du 9 septembre 1886 pour la protection des œuvres littéraires et artistiques et leur influence sur la législation intérieure des pays de l'Union. — Etude des dispositions de l'article 14 de la Convention du 9 septembre 1886 ; rétroactivité (fin). — Loi allemande du 9 janvier 1876 concernant le droit d'auteur sur les œuvres des arts figuratifs. — Fragments d'histoire de la protection littéraire.

—

RUSSISCHE REVUE

1er Trimestre. Budget général des recettes et des dépenses de l'Empire russe pour 1888. — A. Brückner : Les diplomates russes au XVIIe siècle. — G. Blau : Le commerce du bétail et les produits de l'élevage en Russie. — Orographie du Caucase. — La fabrique de canons de Perm. — *2e Trimestre.* Dr G. Schmid : Gœthe et Ouwarow, et leur correspondance. — Nouveaux matériaux pour l'histoire du règne de l'empereur Paul (1796-1801). — La fabrication des boissons spiritueuses en Russie pendant l'année 1886. — L'activité commerciale de Vladivostok. — La production du mercure en Russie. — *3e Trimestre.* Commerce extérieur de la Russie pendant l'année 1887. — O. Heyfelder : Commerce de la Russie avec la Boukharie. — La richesse de la Sibérie en métaux. — O. von Haller : Le comte Frédéric Lübke, esquisse biographique. — J. Norden : Chronique artistique.

ARTICLES LITTÉRAIRES DES JOURNAUX DE PARIS

Gazette de France. 1er Janvier. V. Taunay : 1789 ; la France à la veille de la Révolution (avec continuation chaque jour). — *6.* A. de Pontmartin : Amour mondain et amour mystique, par H. de la Ferrière. — 7. S. Boubée : Henri III et sa Cour. — *10.* Cl. Jannet : Le socialisme d'Etat et la Réforme sociale. — *11.* Camille Jordan. — *13.* A. de Pontmartin : Le prince Lucien Bonaparte et sa famille. — *15.* A l'Ecole Normale. — *18.* S. Boubée : Les adieux des Moliéristes. — *19.* L'opinion de M. Berthelot sur la suppression du baccalauréat. — *20.* A. de Pontmartin : Villars d'après sa correspondance et des documents inédits, par le marquis de Vogüé. — *23.* Deux nouvelles biographies de Mgr Darboy. — *26.* Discours de M. de Mazade à l'Académie française. — *27.* A. de Pontmartin : Le rêve, par Emile Zola. — *30.* Le docteur Rameau, par G. Ohnet. — *3 Février.* A. de Pontmartin : La vie de Louise de Bourbon, princesse de Condé, fondatrice du monastère du Temple, par le R. P. dom Rabory. — *6.* Napoléon, l'homme à l'œuvre, par A. Guillois. — *10.* A. de Pontmartin : Les demi-crimes, par Henry de Pène. — *11.* Le sac de Sens en 1814. — *15.* Eléments de sociologie, par Combes de Lestrade. — *17.* A. de Pontmartin : La vie littéraire, par An. France. — *19.* Questions universitaires. — *21.* P. Bagry : Dom Bosco et Victor Hugo. — *22.* S. Boubée : M. Claretie ; son discours à l'Académie française. — *23.* Réponse de M. Renan à M. Claretie. — *24.* A. de Pontmartin : Etudes, silhouettes et croquis, par le comte d'Osmond. — *25.* Questions universitaires (suite). — *26.* Un article d'André Chénier. — 27. La France en 1889, par le comte de Chaudordy.

Moniteur Universel. 4, 11, 18 Janvier. Les mémoires et la correspondance du comte de Villèle. — 7. R. Dorsel : Les comédies de Molière en Allemagne, par Aug. Ehrhard. — *8.* Études lexicographiques à propos du dictionnaire de M. Eug. Godefroy, par le Dr Mulet. — *9.* P. de Witt : Le conventionnel Bernard de Saintes, par Arm. Lods. — *10.* Senilia, par F. L. Leupol. — *12.* Emm. Cosquin : La bonté et les affections naturelles chez les saints, par le Mis de Ségur. — *15.* Le congrès de Vienne et la question de l'esclavage. — *22.* Désirée, reine de Suède et de Norvège, par le baron Hochschild. — Emm. Cosquin : La réforme et la révolution sociale en Allemagne au XVIe siècle, d'après le Dr Janssen. — *4 Février.* E. Villetard : Un roman en 1915, par A. de Ferry. — *5.* La correspondance politique d'Odet de Selve, par G. Lefèvre-Pontalis. — *8.* Amours et haines, par Ed. Pailleron. — *12.* Renonciation des Bourbons d'Espagne au trône de France, par le marquis de Courcy. — *19.* Un chancelier d'ancien régime, par Ch. de Mazade. — *21.* E. Cosquin : Les vieux auteurs castillans, par le comte de Puymaigre. — *25.* La France du Centenaire, par Ed. Goumy. — *26.* La [illegible].

Le Gérant : CHAPUIS.

Imprimerie [illegible]

BIBLIOGRAPHIE

RÉDACTEUR : HENRI STEIN

THÉOLOGIE

(L'astérisque indique les ouvrages hétérodoxes)

Écriture sainte. Liturgie.

Fillion (l'abbé Cl.). La sainte Bible. Texte de la Vulgate, traduction française en regard, avec commentaires théologiques, moraux, philologiques, etc., rédigés d'après les meilleurs travaux anciens et contemporains. Introduction générale aux Evangiles. Paris, Lethielleux. In-8, 143 p. 2 fr. 60. [2001

Fillion (abbé Cl.). La sainte Bible (texte latin et traduction française), commentée d'après la Vulgate et les textes originaux à l'usage des séminaires et du clergé. Tome Ier. Paris, Letouzey et Ané. In-8, XII-684 p. 7 fr. 50. [2002

Cheyne (T. K.). The Book of Psalms, or the Praises of Israel ; a new translation with commentaries. London, Paul. In-8, 420 p. 22 fr. 50. [2003

Bauder (Carl Herm.). Ταμιεῖον τῶν τῆς καινῆς διαθήκης λέξεων sive concordantiae omnium vocum Novi Testamenti graeci. Ed. ster. auctior et emendatior, lectionibus Tregellesii atque Westcotti et Hortii locupletata. Leipzig, E. Bredt. In-4, LII-885 p. 6 fr 80. [2004

Paul (saint). Les épitres. Trad. nouvelle, avec texte en regard et notes, suivie d'une étude sur le grand apôtre saint Paul écrivain, saint Paul prédicateur de Jésus-Christ, par l'abbé Mérit. Paris, Berche et Tralin. In-18, XII-388 p. 3 fr. 50. [2005

Hering (D. Herm.). Hülfsbuch zur Einführung in das liturgische Studium. Wittenberg, Herrosé. In-8, VIII-311 p. 5 fr. [2006

* Bassermann (Heinr.). Entwurf eines Systems evangelischer Liturgik. Stuttgart, Cotta. In-8, IV-68 p. 2 fr. [2007

Saints-Pères. Théologiens. Ouvrages ascétiques.

Palm (Aug.). Die Qohelet-Litteratur. Ein Beitrag zur Geschichte der Exegese des Alten Testaments. Tübingen, Laupp. In-8, VII-45 p. 2 fr. [2008

Reuss (Ed.). Hiob. Braunschweig, Schwetschke & Sohn. In-8, IV-115 p. 3 fr. [2009

Hummelauer (Fr. de). Cursus scripturae sacrae. Commentarius in libros historicos IV. Commentarius in libros iudicum et Ruth. Regensburg, Pustet. In-8, VIII-408 p. 7 fr. [2010

Wreschner (Dr Leop.). Samaritanische Tradition, mitgeteilt und nach ihrer geschichtlichen Entwickelung untersucht. Berlin, Mayer & Müller. In-8, XXXI-64 p. 4 fr. [2011

Legnani (Henricus). De saecunda Eva : commentarius in protoevangelium. Venetiis, typ. Aemiliana. In-8, XI-102 p. [2012

Coleridge (P. H. J.), S. J. Die Menschwerdung des Sohnes Gottes oder Erwägung ueber die Geheimnisse der neun Monate vor der Geburt unseres Herrn und Heilandes Jesu Christi. Regensburg, Verlags-Anstalt. In-8, XXVII-340 p. 5 fr. [2013

Saint-Hilaire (Bart.). La femme qui a touché Jésus. Alençon, imp. Guy. In-18, 8 p. [2014

Fanucchi (Dom.). Il sacerdozio di Gesù Cristo secondo l' ordine Melchisedech : breve commento. Lucca, tip. s. Paolino. In-8, 36 p. [2015

La langue parlée par Notre-Seigneur Jésus-Christ sur la terre. Paris, bureaux de l'Œuvre des écoles d'Orient. In-8, 44 p. [2016

Meyer (Dr Heinr. Aug. Wilh.). Kritisch exegetischer Kommentar über das Neue Testament. XIII : Kritisch exegetisches Handbuch über den Brief an die Hebräer. Von Dr. Bernh. Weiss. Göttingen, Vandenhoeck & Ruprecht. In-8, 369 p. 7 fr. [2017

Agus (P. Jos.), S. J. Epistola beati Pauli apostoli ad Romanos analytice et logice explicata. Regensburg, Pustet. In-8, VIII-812 p. 11 fr. 50. [2018

Tuthill (C. A. H.). The origin and development of Christian Dogma ; an essay in the Science of History. London, Paul. In-8, 168 p. 5 fr. [2019

Katschthaler (Dr J.). Theologia dogmatica catholica specialis. Liber IV. De regni divini consummatione seu eschatologia. Regensburg, Verlags-Anstalt. In-8, IV-646 p. 12 fr. [2020

Bautz (Jos.). Grundzüge der katholischen Dogmatik. I. [1. Einleitung in die dog-

mat. Theologie. 2. Die Lehre vom Einen und Dreieinigen Gott.] Mainz, Kirchheim. In-8, VIII-210 p. 4 fr. [2021

SCHNEDERMANN (Dr G.). Von dem Bestande unserer Gemeinschaft mit Gott durch Jesum Christum. Leipzig, Hinrichs. In-8, XI-229 p. 6 fr. 50. [2022

KETTLEWELL (S.). Inquiry into the Basis of true Christian Unity. Vol. I. London, W. Gardner. In-8, 456 p. 7 fr. 50. [2023

FERRARI (Andreas). Summula theologiae dogmaticae generalis ad usum alumnorum seminarii parmensis. Parma, Fiaccadori. In-8, XII-405 p. 4 fr. [2024

BERTHIER (Fr. Joachim Joseph). Tractatus de locis theologicis. Augustae Taurinorum, Petrus Marietti. In-8, VIII-616 p. [2025

EINIG (Petrus). Tractatus de ss. eucharistiae mysterio in auditorum usum exaratus. Trier, Paulinus-Druckerei. In-8, VIII-155 p. 3 fr. [2026

TISSMEYER (Ludw.) et WERNER (Ludwig). Aus dem Bilderschatz der Bibel. Tägliche Andachten über biblische Bilder. Bremen, Heinsius. In-8, IV-678 p. 8 fr. [2027

HÉBRARD (R. P.). L'oraison dominicale expliquée et méditée, par Louis de Grenade. Trad. nouvelle, suivie de la Salutation angélique commentée par le bienheureux Albert le Grand. Paris, Vic et Amat. In-32, 144 p. 0 fr. 50. [2028

TRÉLOR (abbé J.). Le Saint Sacrifice de la messe d'après le B. Albert le Grand, archevêque de Ratisbonne (XIIIe siècle). Paris, Retaux-Bray. In-8, XXI-346 p. 4 fr. [2029

EVANGELISTA (R. P.). Sanctus Bonaventura, scholae franciscanae magister praecellens, disquisitio historico-philosophico-theologica. Tournai, Casterman. In-8, 71 p. 1 fr. [2030

BROCHI (Gen.). Le passioni secondo la dottrina dell'Angelico. Firenze, A. Ciardi. In-16, 214 p. [2031

CROLLI (abbé Alex.). Commentaire pratique des censures latae sententiae actuellement en vigueur dans l'Église. Trad. par l'abbé Seaume. Paris, Retaux-Bray. In-18, XXVI-246 p. 2 fr. [2032

Nouveau traité des devoirs du chrétien envers Dieu, dans lequel chaque chapitre et chaque article sont suivis de traits historiques analogues aux vérités qui y sont traitées. Tours, Mame. In-12, 400 p. 1 fr. 10. [2033

La vie et les divins enseignements de Notre-Seigneur Jésus-Christ, offerts à la jeunesse chrétienne, par l'auteur de la Méthode pour former l'enfance à la piété. Tournai, Casterman. In-8, 203 p. 2 fr. [2034

GRAVELINE (abbé). Le catéchisme de persévérance, ou développement du catéchisme du diocèse de Cambrai, présenté de manière à former un cours d'instruction religieuse à l'usage des maisons d'éducation, des paroisses et des familles chrétiennes. Lille, Lefort. In-18, 580 p. [2035

PALFRAY (abbé L.). La mère et le premier âge (d'après les grands maîtres). Paris, Œuvre de Saint-Paul. In-18, 263 p. 1 fr. 50. [2036

FORNISS (le R. P.). Le missionnaire des enfants. Traduit de l'anglais par un Père de la même congrégation. Tournai, Casterman. In-8, 430 p. 4 fr. [2037

PROVOST (abbé). Mois des âmes du purgatoire. Tournai, Casterman. In-24, 213 p. 1 fr. [2038

DAYMONAZ (B.). Le décalogue de la franc-maçonnerie, ou le triomphe de l'étendard nazaréen. Riom, Tournemire. In-8, 84 p. 1 fr. 50. [2039

Wolf's theologisches Vademecum d. i. eine alphabetisch und systematisch geordnete Handbibliothek von älteren und neueren Litteratur-Erscheinungen auf den Gebiete der Theologie. III. Die Litteratur von 1886-1888 enth. Mit Register der Schlagwörter. Leipzig, G. Wolf. In-8, 125 p. 1 fr. 75. [2040

Judaïsme. Cultes dissidents.

* BOVET (Félix). Les psaumes de Maaloth. Essai d'explication. Neufchâtel, Attinger. In-8, VI-219 p. 3 fr. 50. [2041

* REVEL (Albert). La maison vaudoise et l'école de théologie. Pignerol, Chiantore-Mascarelli. In-8, 11 p. [2042

HALL (R. A.). Swedenborgianism; or an assault on Christian doctrines. London, Hunt. In-8, 420 p. 6 fr. 50. [2043

LE CHATELIER (A.). L'Islam au XIXe siècle. Paris, Leroux. In-16, III-192 p. 2 fr. 50. [2044

* ATGIER (E.). Examen critique des lettres d'un bon jeune homme à un vieux philosophe, ou guerre au surnaturel. La Rochelle, impr. Siret. In-8, X-409 p. 3 fr. 50. [2045

JURISPRUDENCE

Droit romain, public, civil, criminel et administratif. Droit canonique et ecclésiastique.

VOLLAUME (A.). Droit romain : des droits du mari sur les biens dotaux ; droit français : respect dû à la correspondance. Dijon, Imp. régionale. In-8, 162 p. [2046

TODARO DELLA GALIA (Ant.). I diritti del coniuge superstite. I (Diritti del coniuge superstite nella storia del diritto). Torino, Unione tipografico-editrice. In-8, VII-249 p. 10 fr. [2047

POLACCO (Vit.). Della dazione in pagamento : studio. Volume I. Verona, Carlo Drucker. In-8, 201 p. [2048

Sembat (M.). De la rescision pour lésion dans la vente, en droit romain et en droit français. Dijon, Imp. régionale. In-8, 234 p. [2049

Landucci (Lando). Il regresso nelle obbligazioni correali : studio di diritto romano. Padova, F. Sacchetto. In-4, 58 p. [2050

Scharff (Dr. G.). Die Lehre vom Gewährerlass [pactum de non praestenda evictione] nach römischem Recht. Greifswald, Scharff. In-8, III-78 p. 2 fr. 25. [2051

Thomas (L.). Droit romain : de la plainte d'inofficiosité ; droit français : de la réduction des donations et des legs. Saint-Dizier, imp. Saint-Aubin et Thévenot. In-8, 262 p. [2052

Lubenoff (G. P.). Du louage de services en droit romain dans l'ancien droit français et dans le droit moderne. Genève, H. Georg. In-8, 176 p. 3 fr. 50. [2053

Pisani Ceraolo (Pietro). L'enfiteusi, come fu, come è, come dovrebbe essere. Messina, tip. D'Amico. In-8, 331 p. 8 fr. [2054

Souchon (A.). De l'incapacité des enfants de famille en matière d'obligations contractuelles, dans le très ancien droit ; de l'exécution des contrats synallagmatiques passés par le failli antérieurement à la faillite, en droit français. Paris, Pichon. In-8, 214 p. [2055

Stobbe (Otto). Zur Geschichte des älteren deutschen Konkursprozesses. Als Einleitung in das heutige Recht. Berlin, Hertz. In-8, IV-116 p. 4 fr. [2056

Rameri (L.). Fondamenti nazionali del diritto delle nazioni : memoria. Novara, Rizzotti e Merati. In-8, 46 p. [2057

Vacchelli (Giov.). Del concetto di libertà nel diritto pubblico. Cremona, Enrico Leoni. In-8, 42 p. [2058

Paolucci (Decio). Il nuovo indirizzo nella scienza giuridica e nel diritto positivo. Parte I. Salerno, Raffaello Migliaccio. In-8, 186 p. 5 fr. [2059

Ertoller (Giov.). Lo statuto fondamentale del regno d'Italia annotato : testo dello statuto, delle leggi, dei decreti e regolamenti relativi; legislazione comparata; dottrina degli autori ; massime di giurisprudenza ; atti parlamentari. Parte II (Divisione dei poteri : del Re). Firenze, Le Monnier, XXIV-679 p. 10 fr. [2060

Ugo (G. B.). Altre osservazioni sulle leggi incostituzionali. Macerata, Mancini. In-8, III-86 p. 3 fr. [2061

Marcadé (V.). Explication théorique et pratique du Code civil, contenant l'analyse critique des auteurs et de la jurisprudence, et un traité résumé après le commentaire de chaque titre. Nouvelle édition revue et complétée jusqu'en 1888. T. V. (Art. 1315-1528.) Paris, Delamotte. In-8, 862 p. 9 fr. [2062

Giraud (L.). Des promesses de mariage, étude historique et juridique. Paris, Pichon. In-8, 66 p. [2063

Ciccaglione (Fed.). Gli sponsali e la promessa di matrimonio nella storia e nel diritto italiano. Milano, L. Vallardi. In-4, 68 p. [2064

Scotti (Car.). Manuale di diritto civile italiano. Volume II. Torino, Unione tipografico-editrice. In-8, 664 p. 8 fr. [2065

Bianchi (Em.). Trattato dei rapporti patrimoniali dei coniugi, secondo il codice civile italiano. Pisa, T. Nistri. In-8, XXVIII-636 p. 10 fr. [2066

Gisira (Mich. di). Dei figli legittimi. Palermo, Virzi. In-8, 12 p. [2067

Cannada-Bartoli (G.). Note intorno al diritto ipotecario delle vigenti legislazioni europee in confronto del codice civile italiano e della futura sua evoluzione : appendice alla traduzione dei « Principî di diritto civile » del Laurent. Milano, Leonardo Vallardi. In-8, 163 p. [2068

Faranda (Fr.). Quesiti sull' azion civile. Messina, G. Capra. In-8, 258 p. 4 fr. [2069

Dionisio (P.). La logica del diritto (esposizione popolare), portata in corte suprema. Torino, B. Canonica. In-8, 670 p. 6 fr. [2070

Lehmann (Dr). Abhandlungen zur germanischen, insbesondere nordischen Rechtsgeschichte. [I. Die Gastung der germ. Könige. II. Die altschwedische Festiger. III. Der Ursprung des norwegischen Sysselamtes.] Berlin, Guttentag. In-8, IV-215 p. 7 fr. [2071

Seydel (Max.). Bayerisches Staatsrecht. Tomes I-III. Freiburg i/Br., Mohr. In-8, IX-658, V-581 et VI-660 p. 15 fr. [2072

Grotefend (G. A.). Die Gesetze und Verordnungen nebst den sonstigen Erlassen für den preuszischen Staat und das Deutsche Reich. Tome III supplém. (1884-1887.) Düsseldorf, Schwann. In-8, 534 p. 10 fr. 75. [2073

Ney (Dr. C.). Institutionen und Pandekten mit specieller Berücksicht. der Quellen, der Reichsjustizgesetze und des preuszischen Landrechts. III. Familienrecht und Erbrecht. Berlin, Bahr. In-8, VIII-504 p. 8 fr. [2074

Schmidt (Rich.). Die zivilrechtliche Gründerverantwortlichkeit nach deutschem Aktienrechte. München, Th. Ackermann. In-8, IV-107 p. 3 fr. [2075

Jaroczynski (Siegfr.). Zum Begriff des Retentionsrechts. Göttingen, Vandenhoeck & Ruprecht. In-8, 52 p. 2 fr. [2076

Adam (Rob.). Die civilprozessuale Zuständigkeits-Vereinbarung in geschichlicher Entwicklung. München, Th. Ackermann. In-8, VIII-152 p. 3 fr. 50. [2077

Reinhold (Dr. Ferd.). De Natur der sog. Realcontracte. Untersuchung. Wien, Hölder. In-8, 32 p. 1 fr. 40. [2878

Frühwald (Dr. Karl). Handlexikon zum österreichischen Reichsgesetzblatt. Wien, Manz. In-12, VIII-500 p. 7 fr. 20. [2079

Schrutka-Rechtenstamm (Dr. E. von). Grundriss zu Vorlesungen über österreichischen Civilprocess. Für das Bedürfniss seiner Zuhörer bestimmt. Berlin, C. Heymann. In-8, 44 p. 2 fr. 50. [2080

Gelcich (Antonio). Collezione di decisioni dell' i. r. suprema corte di giustizia nonchè dei dicasteri ministeriali, tribunale dell' impero e tribunale amministrativo di Vienna riferibili al codice civile universale austriaco. Vol. I. (1-530). Innsbruck, Wagner. In-12, 1110 p. 10 fr. 40. [2081

Crivellari (Giulio). Concetti fondamentali di diritto penale. Puntata I-IV. Torino, Unione tipografico-editrice. In-8, 1302 p. [2082

Cavagnari (Cam.). Sul libro primo del progetto di codice penale italiano. Savona, Miralta. In-16, 50 p. [2083

Il prete cattolico e il nuovo codice penale per il regno d' Italia : considerazioni di un laico. Piacenza, tip. dell' *Amico del Popolo*. In-8, 69 p. [2084

Faranda (Fr.). Studî pratici sul codice penale : questioni di diritto. Volume II. Messina, Gaetano Capra. In-8, 585 p. 10 fr. [2085

Liszt (Dr Fr. von). Abhandlungen des kriminalistischen Seminars zu Marburg. I. Der italienische Strafgesetzentwurf v. 1887 [Entwurf Zanardelli]. I. Buch. Allgemeiner Teil. Kritisch besprochen. Freiburg i/B., Mohr. In-8, x-49 p. 2 fr. 25. [2086

Held (Otto). Gesetze und Verordnungen für die Polizeiverwaltung und Strafrechtspflege unter besond. Berücksicht. der von dem Hrn. Oberpräsidenten der Prov. Westfalen und der königl. Regierung zu Arnsberg erlassenen Polizeiverordnungen. Berlin, Habel. In-8, xi-756 p. 9 fr. 40. [2087

Boyard (M.), Vasserot (C.), Emion (V.) et Grevat (L.). Manuels Roret. Nouveau manuel complet des gardes champêtres, gardes particuliers, gardes forestiers, gardes-chasse et gardes-pêche, contenant les lois, ordonnances, decrets et arrêts qui règlent les attributions des gardes, suivi d'un dictionnaire et d'un formulaire de procès-verbaux. Paris, Roret. In-18, viii-351 p. 2 fr. 50. [2088

Bréchignac (V.) et Michel (Léon). Résumé de la doctrine et de la jurisprudence en matière de mines. Saint-Étienne, imp. Theolier. In-8, viii-669 p. [2089

Zeller (Dr W.). Das Gesetz über die Bäche und nicht ständig fliessenden Gewässer im Grossherzogthum Hessen vom 30 Juli 1887, sowie die Ausführungs-Verordnung vom 24. September 1887, nach den Vorarbeiten zum Gesetzesentwurfe, den Motiven, Ausschussberichten unter Berücksichtigung der neueren deutschen Wassergesetzgebung bearbeitet. Mainz, Diemer. In-8, xix-135 p. 3 fr. [2090

Gasca (Ces. Lu.). Il codice ferroviario. Volume II (Diritto privato). Milano, Ulrico Hoepli. In-8, viii-960 p. 16 fr. [2091

Eger (Dr. G.). Eisenbahnrechtliche Entscheidungen deutscher und österreichischer Gerichte. Tome V. Berlin, C. Heymann. In-8, xxi-469 p. 15 fr. [2092

Trotta (Raff.). Compendio delle discipline amministrative, giuridiche, costituzionali, internazionali. Volume III. Pavia, Fusi. In-4, 423 p. [2093

Armentani (Ed.). Guida amministrativa-militare. Parte II (Disposizioni varie). Roma, Mario Armanni. In-8, 359 p. 3 fr. [2094

Sel des Monts (du). De l'assainissement des logements insalubres. Etude critique de législation et projet de loi. Paris, Guillaumin. In-8, 41 p. [2095

Papa d'Amico (L.). La perdita dei titoli al portatore (distruzione, smarrimento e furto) nel diritto italiano e nelle legislazioni straniere. Catania, Francesco Martinez. In-8, 327 p. 6 fr. [2096

Meili (Dr. F.). Die Anwendung des Expropriationsrechtes auf die Telephonie. Dogmatisch und casuistisch dargestellt. Basel, Schwabe. In-8, 67 p. 2 fr. 50. [2097

Codice di commercio del regno d'Italia, con un indice analitico alfabetico delle materie. Firenze, Adriano Salani. In-24, xxxij-341 p. 1 fr. [2098

Vidari (Ercole). Corso di diritto commerciale. Volume II. Terza edizione intieramente rifatta. Milano, Ulrico Hoepli. In-8, xi-719 p. 12 fr. [2099

Vidari (Erc.). Le società e le associazioni commerciali : trattazione sistematica secondo il nuovo codice di commercio italiano. Milano, Ulrico Hoepli. In-8°, x-770 p. 14 fr. [2100

Lyon-Caen (Ch.). Loi anglaise sur la faillite, du 25 août 1883 (46 et 47 Victoria, chap. lii), trad. et annotée. Paris, Pichon. In-8, 835 p. 7 fr. 50. [2101

Meili (Dr. F.). Das recht der modernen Verkehrs- und Transportanstalten. Ein Grundriss. Leipzig, Duncker & Humblot. In-8, xi-130 p. 5 fr. [2102

Cosack (Konr). Lehrbuch des Handelsrechts mit Einschluss des Seerechts. Stuttgart, Enke. In-8, xx-539 p. 11 fr. 40. [2103

Andersen (Th.). Die Seeversicherung nach den in den hauptsächlichsten Staaten Europas geltenden gesetzlichen und anderen Bestimmungen. Hamburg, Friederichsen & Co. In-8, xix-572 p. 18 fr. [2104

Paillier (F.). Etude sur l'hypothèque maritime (loi du 10 décembre 1874). Dunkerque, imp. Veuve Kiem. In-8, 149 p. [2105

Bonfanti (G. C.). L'urto di navi in mare : studio di diritto internazionale privato. Padova, Drucker e Senigaglia. In-8, 122 p. [2106

Bonfanti (G. C.). L'offesa e la difesa nella

guerra secondo i moderni ritrovati : studio di diritto internazionale. Roma, Ermanno Loescher. In-8, 388 p. 10 fr. [2107

HERGENRÖTHER (Dr Phpp.). Lehrbuch des katholischen Kirchenrechts. Freiburg i/Br., Herder. In-8, XVI-552 p. 8 fr. 40. [2108

HÜBLER (Dr. Bernh.). Wirchliche Rechtsquelle und Grundrisz mit ausgewählten Belagstellen. Berlin, Puttkammer & Mühlbrecht. In-8, VIII-74 p. 3 fr. 60. [2109

FREISEN (Dr. Jos.). Geschichte des canonischen Eherechts bis zum Verfall der Glossenlitteratur. Tübingen, Fues. In-8, XX-218 p. 25 fr. [2110

PALLOTTINI (Salv.). Collectio omnium conclusionum et resolutionum, quae in causis propositis apud sacram congregationem cardinalium s. Concilii Tridentini interpretum prodierunt ab eius institutione ANNO MDLXIV ad annum MDCCCLX, distinctis titulis, alphabetico ordine per materias digesta. Tomus XIII. Romæ, typ. s. Congregationis de propaganda fide. In-4, 639 p. [2111

LIÉGEOIS (J.). De la suggestion et du somnambulisme dans leurs rapports avec la jurisprudence et la médecine légale. Paris, Doin. In-18, VIII-764 p. 7 fr. 50. [2112

Collectio dissertationum, programmatum aliarumque commentationum ad jurisprudentiam spectantium a seculo XVI ad nostra usque tempora in academiis Germaniae, Galliae, Hollandiae editarum. Berlin, R. L. Prager. In-8, 78 p. 2 fr. [2113

Tables de la Revue de législation ancienne et moderne et de la Nouvelle Revue historique de droit français et étranger (1870-1885). Paris, Larose et Forcel. In-8, VII-82 p. [2114

SCIENCES ET ARTS

Philosophie et Morale.

GABELENTZ (G. von DER). Confucius und seine Lehre. Mit Titelbild. Leipzig, Brockhaus. In-8, VII-52 p. 2 fr. 25. [2115

SYBEL (Ludw. von). Platon's Symposion, ei Programm der Akademie. Marburg i/H., Elwert. In-8, VIII-122 p. 4 fr. 50. [2116

LUKAS (Dr Fr.). Die Methode der Eintheilung bei Platon. Halle, Pfeffer. In-8, XVI-308 p. 8 fr. 50. [2117

FERRARI (Sante). L'etica di Aristotele, riassunta, discussa ed illustrata. Torino, G. B. Paravia. In-16, VII-426 p. 5 fr. [2118

Commentaria in Aristotelem graeca edita consilio et auctoritate academiae litterarum regiae borussicae. XVII. Johannis Philoponi in Aristotelis physicorum libros V posteriores commentaria, ed. Hieron. Vitelli. Berlin, Reimer. In-8, 997 p. 25 fr. [2119

BACHMANN (Dr. Johs.). Die Philosophie des Neopythagoreers Secundus. Linguistisch-philosophische Studie. Berlin, Mayer & Müller. In-8, 68 et 97 p. 12 fr. [2120

ALAMANNUS (Cosmus), S. J. Summa philosophiae, ex variis libris D. Thomae Aquinatis doctoris angelici in ordinem cursus philosophici accomodata. Editio juxta II. parisiensem vulgatam a canonicis regularibus Ord. S. Aug. congregationis gallicane adornata a Franc. Beringer, S. J. 2 Physicae pars 1. Regensburg, Pustet. In-8, VI-252 p. 8 fr. 20. [2121

LANGLOIS (Marc.). Philosophie atomistique. Première partie : l'anticatholique. Paris, Ghio. In-8, 206 p. 3 fr. [2122

CAPPELLAZZI (Andrea). Gli elementi del pensiero : studio di psicologia e ideologia secondo la dottrina di s. Tommaso d'Aquino. Parte I, libro III. Crema, Rolleri. In-8, 316 p. [2123

AVENARIUS (Dr. Rich.). Kritik der reinen Erfahrung. Tome I. Leipzig, Fues. In-8, XXII-217 p. 7 fr. 80. [2124

ERHARDT (Dr Frz.). Kritik der Kantischen Antinomienlehre. Leipzig, Fues. In-8, 83 p. 3 fr. 20. [2125

STÄHLIN (Leonh.). Kant, Lotze, Albrecht Ritschl. Eine kritische Studie. Leipzig, Dörffling & Franke. In-8, X-253 p. 5 fr. 50. [2126

THIEME (Dr Karl). Glaube und Wissen bei Lotze. Leipzig, Dörffling & Franke. In-8, 48 p. 1 fr. 60. [2127

MICHELET (C. L.) et HARING (G. H.). Historisch-kritische Darstellung der dialektischen Methode Hegels. Leipzig, Duncker & Humblot. In-8, XVI-173 p. 4 fr. 60. [2128

CESCA (Giov). La metafisica e la teorica della conoscenza del Leibniz. Padova, Drucker e Senigallia. In-8, 44 p. 2 fr. [2129

ENGELS (Frdr.). Ludwig Feuerbach und der Ausgang der klassischen deutschen Philosophie. Stuttgart, Dietz. In-8, VII-72 p. 1 fr. 75. [2130

REICH (Dr Emil). Schopenhauer als Philosoph der Tragödie. Eine kritische Studie. Wien, Konegen. In-8, IV-139 p. 4 fr. [2131

BOSANQUET (B.). Logic, or the Morphology of Knowledge. London, Frowde. In-8, 634 p. 25 fr. [2132

GAQUOIN (Dr. K.). Die Grundlage der Spencerschen Philosophie, insbesondere als Basis für die Versöhnung von Religion und Wissenschaft, kritisch beleuchtet. Nebst einem Anhang : Zur Kritik Laasschen Positivismus. Berlin, Haude & Spener. In-8, 68 p. 2 fr. [2133

Veeck (Dr. O.). Darstellung und Erörterung der religionsphilosophischen Grundanschauungen Trendelenburgs. Ein Beitrag zur Würdigung Trendelenburgs. Gotha, Behrend. In-8, 93 p. 3 fr. [2134

Ravenna (Em.). Disegno sintetico di ragioneria secondo il pensiero logismologico. Milano, Giovanni Massa. In-16, 207 p. 2 fr. 50. [2135

Tait (P. G.). Die Eigenschaften der Materie. Autoris. Übersetzung von G. Siebert. Wien, Pichler. In-8, II-322 p. et fig. 9 fr. 40. [2136

Putsage (J.). Études de science réelle. L'instinct et l'intelligence. De la responsabilité, discussion philosophique. Mons, Hector Manceaux. In-8, 360 p. 5 fr. [2137

Natorp (Paul). Einleitung in die Psychologie nach kritischer Methode. Freiburg i/Br., Mohr. In-8, III-129 p. 3 fr. 75. [2138

Thibaudier (l'abbé). De l'utilité des études philosophiques pour la formation de l'esprit. Lyon, imp. du Salut public. In-8, 48 p. [2139

Josson (chanoine). Foi et raison. Etudes sur la théologie spéculative. T. Ier. Tournai, Casterman. In-12, 392 et 435 p. 5 fr. [2140

Tur (Henri). La manifestation de la vie dans la nature. Livourne, Giuseppe Meucci. In-8, 21 p. [2141

Rod (E.). Les sens de la vie. Paris, Perrin. In-18, 319 p. 3 fr. 50. [2142

Weber (Thdr.). Metaphysik. Eine wissenschaftliche-Begründung der Ontologie des positiven Christentums. I. Einleitung und Anthropologie. Gotha, F. A. Perthes. In-8, VIII-427 p. 10 fr. 50. [2143

Rondani (Alb.). La filosofia positiva e la critica d' arte. Vol. I (Le dottrine dei positivisti nelle applicazioni critiche del prof. Villari). Parma, Luigi Battei. In-16, 172 p. 1 fr. 25. [2144

Fornaciari (Raff.). Elementi di filosofia secondo i nuovi programmi ministeriali pei collegi militari del regno. Parte I (Logica). Firenze, G. C. Sansoni. In-16, 143 p. 1 fr. 50. [2145

Seiffert (Dr. Otto). Beiträge zu den Theorieen des Syllogismus und der Induktion. Leipzig, Fock. In-8, 49 p. 2 fr. 50. [2146

Repta (Wl. Bas. von). Psychologie in ihrer Bedeutung für die Weckung, Pflege und Förderung des religiösen Lebens. Czernowitz, Pardini. In-8, 66 p. 2 fr. 75. [2147

Accame (Pa.). Saggio di psicologia razionale. Genova, Angelo Ciminago. In-8, 31 p. [2148

Magri (Fr.). Dimostrazione scientifica del sistema della libertà condizionale e la questione della pena di morte. Pisa, Francesco Mariotti. In-8, 60 p. [2149

Rickaby (J.). Moral Philosophy; or Ethics and natural Law. London, Longmans. In-8, 384 p. 7 fr. 50. [2150

Chinazzi (Gius.). Della scienza morale. Genova, tip. dell' istituto Sordomuti. In-8, XV-291 p. 6 fr. [2151

Boylesve (M. de), S. J. Alpha et oméga. Le Beau. Paris, Haton. In-8, 238 p. 3 fr. [2152

Éducation & Enseignement.

Kaufmann (G.). Die Geschichte der deutschen Universitäten. I. Vorgeschichte. Stuttgard, Cotta. In-8, XV-442 p. 10 fr. 60. [2153

Leonhard (Rud.). Die Universität Bologna im Mittelalter. Leipzig, Veit & Co. In-8, 39 p. 1 fr. 40. [2154

Kirkpatrick (J.). University of Bologna octocentenary festival. Edinburgh, Thin. In-8, 138 p. 4 fr. 50. [2155

Brugi (Biagio). La scuola padovana di diritto romano nel secolo XVI : ricerche. Padova, F. Sacchetto. In-4, 77 p. [2156

Rivalta (V.). Discorso sopra la scuola delle leggi romane in Ravenna ed il collegio dei giureconsulti ravennati. Ravenna, tip. J. Apollinare. In-8, 75 p. 2 fr. [2157

Pery (G.). Histoire de la Faculté de médecine de Bordeaux et de l'enseignement médical dans cette ville (1441-1888). Bordeaux, Duthu. In-8, XVI-439 p. et pl. 12 fr. [2158

Sardinoux (A.). Mémoire universitaire et ecclésiastique sur la faculté de théologie protestante et le séminaire de Montauban (1808-1878). Paris, Fischbacher. In-8, 470 p. [2159

Langguth (Adf.). Goethe als pädagogischer Schriftsteller und seine Stellung zu den Erziehungs- und Unterrichtsfragen der Gegenwart. Halle, Niemeyer. In-8, 39 p. 1 fr. 25. [2160

Boehne (Dr Wold.). Die pädagogischen Bestrebungen Ernst des Frommen von Gotha. Nach den archivalischen Quellen dargestellt. Gotha, Thienemann. In-8, VIII-352 p. 6 fr. [2161

Herbe (Gfr.) et Petzel (Rud.). Die Knabenhandarbeit in Deutschland. Reisebericht. Wien, Graeser. In-8, 36 p. 1 fr. 50. [2162

Flach (Johs). Zeitgemässe Schulfragen. Braunschweig, Bruhn. In-8, IV-57 p. 1 fr. 25. [2163

Rein (Dr W.), Pickel (A.) et Scheller (E.). Theorie und Praxis des Volksschulunterrichts nach Herbartischen Grundsätzen. I. Das erste Schuljahr. Ein theoretisch-prakt. Lehrgang. Dresden, Bleyl et Kæmmerer. In-8, XXII-202 p. 4 fr. [2164

Montevendi (Im.). Provvedimenti igienici e di polizia sanitaria per le scuole primarie, ed in particolare per quelle del comune di Cremona. Cremona, Ronzi e Signori. In-8, 103 p. [2165

Fioravanti (L.). Il dialetto nell' insegnamento della grammatica e della lingua. Teramo, Bezzi-Appignani. In-8, 56 p. [2166

Franco (Matilde). Il lavoro manuale

nelle secuole femminili normali ed elementari : manuale teorico pratico. Sondrio, A. Moro e C. In-8, 87 p. et fig. 1 fr. 25. [2167

Falch (E.). Gedanken über eine Reform unseres Mittelschulwesens. Würzburg, Stuber. In-8, IV-63 p. 2 fr. [2168

Graszmann (Osw.). Der Zeichenunterricht in der Volksschule. Berlin, Oehmigke. In-8, VI-260 p. 2 fr. 25. [2169

Frohnan (Geb. J.). Einheits-Mittelschule und Gymnasial-Reform. Wien, Pichler. In-8, 143 p. 4 fr. [2170

Rothenbücher (Dr). Die höhere Mädchenschule. Ein Kampf gegen die formale Bildung. Cottbus, Differt. In-8, 121 p. 2 fr. [2171

Interessante Beiträge zur gegenwärtigen Tagesfrage: „Die confessionelle Schule". I. Offene Fragen an Hrn. Sem-Dir. Dr. E. Hannak. II. Die Nothwendigkeit der confessionellen und nationalen Schule, vom wissenschaftlich-pädagogischen Standpunkte aus dargestellt. Wien, L. Woerl. In-8, 43 p. 1 fr. [2172

Laurini (Mich.). La riforma della pubblica istruzione in Italia. Matera, F. Conti. In-8, 135 p. 6 fr. [2173

Statistica dell' istruzione elementare per l'anno scolastico 1884-85. Roma, tip. della Camera dei Deputati. In-8, LXXXVI-245 p. 2 fr. 50. [2174

Statistica dell' istruzione secondaria e superiore per l'anno scolastico 1885-86. Roma, tip. Elzeviriana. In-8, LXXXII-314 p. 2 fr. 50. [2175

Le reale scuole pratiche e speciali di agricoltura nel biennio 1885-86 e 1886-87. Roma, Botta. In-8, LXXXVIII-264 p. 2 fr. 50. [2176

Sciences politiques et sociales. Finances. Industrie. Commerce. Statistique.

Mannarino Poerio (Fr.). Di alcune trasformazioni sociali nel medio evo. Firenze, G. Barbèra. In-16, 66 p. [2177

Musatti (Eug.). Storia della promissione ducale. Padova, tip. del Seminario. In-8, 218 p. 2 fr. 50. [2178

Lowell (J. R.). Political Essays. London, Macmillan. In-8, 320 p. 9 fr. 40. [2179

Kromayer (Dr Johs.). Die rechtliche Begründung des Principats. Marburg, Elwert. In-8, 58 p. 2 fr. [2180

Marraffa (Ed.). L'origine della società civile. Palermo, G. Fiore. In-8, 20 p. [2181

Neumann (Fr. J.). Volk und Nation. Eine Studie. Leipzig, Duncker & Humblot. In-8, XV-164 p. 4 fr. 50. [2182

Capitani (Guido). Stato, beneficenza e previdenza pubblica : considerazioni. Torino, G. Derossi. In-8, 174 p. [2183

Meckenstock (C.). Quelques considérations sur le rôle de l'Etat dans le domaine économique et social. Genève, H. Georg. In-8, 219 p. 4 fr. [2184

Seidler (Dr Gust.). Lehrbuch des österreichischen Staatsverrechnung. Wien, Hölder. In-8, XII-252 p. 7 fr. 80. [2185

Mataja (Dr. Vict.). Das Recht des Schadenersatzes vom Standpunkte der National-ökonomie. Leipzig, Duncker & Humblot. In-8, XI-204 p. 6 fr. [2186

Rimpler (Dr. H.). Domänenpolitik und Grundeigenthumsvertheilung vornehmlich in Preuszen. Leipzig, Duncker & Humblot. In-8, IX-253 p. 7 fr. [2187

Weisengrün (Paul). Die Entwickelungsgesetze der Menschheit. Eine socialphilosophische Studie. Leipzig, O. Wigand. In-8, IV-253 p. 5 fr. [2188

Lupano (C.). La gran questione del nostro secolo : clericalismo e anticlericalismo, ossia il sacerdozio cattolico studiato nella sua natura, nelle sue opere, ne' suoi diritti, ne' suoi doveri, nelle sue glorie, nelle sue pene, di fronte a' suoi nemici ed in rapporto colle varie classi o qualità di persone, che vi sono nella società ai tempi nostri. Volume I. Casale, Giovanni Pane. In-16, XXI-264 p. 2 fr. [2189

Vanni (Ic.). Prime linee di un programma critico di sociologia. Perugia, V. Santucci. In-8, 142 p. [2190

Jannet (Cl.). Le socialisme d'Etat et la Réforme sociale. Paris, Plon et Nourrit. In-8, XVI-544 p. 7 fr. 50. [2191

Dawson (W. H.). German Socialism and Ferdinand Lassalle; a bibliographical history of german socialistic movements during this century. London, Sonnenschein. In-8, 310 p. 7 fr. 50. [2192

Fernandez (R.). La France actuelle. Quelques études d'économie politique et de statistique. Paris, Delagrave. In-8, XX-750 p. avec 34 pl. 12 fr. [2193

Cortimiglia (G. Lu.). Progetto di riforme sociali per il vero bene generale dei popoli e per il trionfo della verità e della giustizia : lettera diretta a S. E. il signor Grévy. Firenze, A. Meozzi. In-8. XII-52 p. [2194

Bona (G. della). Delle crisi economiche : studio. Torino, Bocca. In-8, 85 p. 2 fr. [2195

Frewen (M.). The economic Crisis. London, Paul. In-8, 302 p. 3 fr. 75. [2196

Volta (R. dalla). Sulla recente depressione economica. Firenze, M. Cellini. In-8, 40 p. [2197

Rougier (Ed.). La teoria sociale per l'abolizione della guerra. Milano, G. Pirola. In-8, 31 p. [2198

Bartsch (Dr. Heinr.). Das österreichische allgemeine Grundbuchsgesetz in seiner praktischen Anwendung. Wien, Konegen. In-8, XV-272 p. 6 fr. 80. [2199

Bonfiglioli (Cas.). Lo spiritismo nell'umanità : studi. Bologna, Monti. In-8, 568 p. 6 fr. [2200

Baumgarten (Dr J.). Die Lehre vom Versuche der Verbrechen. Criminalistische Studie. Stuttgart, Enke. In-8, VI-471 p. 12 fr. 75. [2201

Deybeck (Dr Carl). Der Gerichtsstand der Vereinbarung in historischer und dogmatischer Darstellung. Erlangen, Deichert. In-8, VI-238 p. 5 fr. [2202

Neumann (Karl). Unanfechtbarkeit der Lebensversicherungs-Police. Rechts- und Versicherungs-Studie. Berlin, Mittler & Sohn. In-8, 40 p. 1 fr. 60. [2203

Thorlet (L.). Administration et comptabilité des bureaux de bienfaisance. Traité pratique destiné aux membres des commissions administratives des bureaux de bienfaisance, aux comptables chargés de la gestion financière de ces bureaux, aux maires, aux employés des préfectures et sous-préfectures. Paris, Berger-Levrault. In-8, XIV-335 p. 5 fr. [2204

La Sizeranne (M. de). Les aveugles par un aveugle. Paris, Hachette. In-18, XVIII-176 p. 2 fr. [2205

Gibon (F.). La laïcisation des hôpitaux de Paris et l'assistance catholique. Paris, Poussielgue. In-8, 32 p. 0 fr. 60. [2206

Repertorio generale alfabetico delle massime del registro e del notariato : riassunto di tutti gli studî, di tutte le decisioni e risoluzioni, pubblicate dal 1° gennaio 1863 al 31 dicembre 1887. Disp. 1 (Abbandono-Appalto). Firenze, Le Monnier. In-8, 48 p. [2207

Clément (H.). De la suppression des conseils de préfecture. Montluçon, imp. Herbin. In-8, 80 p. [2208

Nourrisson (P.). La responsabilité des accidents du travail et le projet de loi adopté par la Chambre des députés le 10 juillet 1888. Paris, Larose et Forcel. In-8, 64 p. [2209

Bufalini (Fr.). Istruzioni pratiche sulla responsabilità civile e penale degli architetti, ingegneri civili e industriali e impresarî di lavori pubblici e privati, dei proprietarî di case, degli arbitri e dei periti. Milano, G. Pizzi. In-16, VII-336 p. 5 fr. [2210

Frankenstein (Dr Kuno). Die Lage der Arbeiterinnen in den deutschen Grossstädten. Leipzig, Duncker & Humblot. In-8, III-48 p. 1 fr. 60. [2211

Adler (Dr G.). Die Frage des internationalen Arbeiterschutzes. München, Hirth. In-8, III-114 p. 2 fr. 30. [2212

Marsaut (J. B.). Les caisses de secours et de prévoyance à la Compagnie houillère de Bessèges. Caisse de secours; caisse de retraites; caisse d'épargne; caisse de gratifications ; compte de libéralités ; magasins de subsistance. Paris, Chaix. In-8, 137 p. [2213

Rava (Aristide). Le associazioni di mutuo soccorso e cooperative nelle provincie dell'Emilia. Bologna, Nicola Zanichelli. In-8, LXXIV-306 p. 6 fr. [2214

Bericht des eidg. Versicherungsamts über die privaten Versicherungs-Unternehmungen in der Schweiz im J. 1886. Bern, Schmid, Francke & Co. In-4, LXVIII-120 p. 6 fr. 75. [2215

Benini (Rod.). Il riordinamento bancario in Italia. Cremona, tip. Sociale. In-8, 51 p. [2216

Istruzioni generali sul servizio del tesoro in relazione al regolamento per l' amministrazione e per la contabilità generale dello Stato, approvato con regio decreto 4 maggio 1885, ed alle leggi, regolamenti, istruzioni e disposizioni speciali tuttora vigenti. Roma, Botta. In-8, 296 p. [2217

Audibert (W.). Les finances de l'empire de Russie : budgets, dette publique, valeurs russes. Langres, Lepitre-Rigollot. In-4, 56 p. [2218

Cottafavi (Vit.). Il fiscalismo in Italia : brevi osservazioni. Reggio-Emilia, tip. degli Artigianelli. In-8, 110 p. [2219

Marchiori (Mass.). Manuale pratico per l' applicazione della legge sul riordinamento dell' imposta fondiaria, ad uso dei comuni, delle commissioni censuarie comunali e dei loro segretari. Verona, G. Zannoni. In-8, 112 p. [2220

Ferri (Ant. Attilio). L'agente daziario nei comuni aperti e nei comuni chiusi che hanno imposta la tassa di m. v. interna : manuale teorico-pratico. Recanati, Rinaldo Simboli. In-16, VIII-135 p. [2221

Villeneuve (G. de). Dei contratti di riporto. Le operazioni in divise e le registrazioni contabili. Milano, Giovanni Massa. In-8, 14 p. [2222

Bonzi (G.). La tassa sugli alcools. Alessandria, Romano e Filippa. In-16, 46 p. [2223

Relazione della direzione generale delle imposte dirette e del catasto per l'esercizio finanziario 1886-87. Roma, Botta. In-4, 261 p. [2224

Relazione sull' amministrazione delle gabelle per l'esercizio 1886-87. Roma, Botta. In-4, 371 p. [2225

Feuerhake (G.). Bilanzen der deutschen Actien-Gesellschaften und Commandit-Gesellschaften auf Actien, wie solche vom 1. Apr. 1887 bis dahin 1888 zur Veröffentlichung gelangten. II. Thl. Das Halbjahr vom 1. Octbr. 1887 bis 31. März 1888 umfassend. Hannover, Schmorl & von Seefeld. In-fol., VIII-262 p. 10 fr. 40. [2226

Ciofalo (Fr.). La delegazione del credito fondiario presso il banco di Sicilia. Palermo, Corselli. In-8, 24 p. [2227

Engel (Ed.). Eisenbahnreform. Jena, Costenoble. In-8, V-219 p. 5 fr. [2228

Reeck (G.). Eisenbahn-Güter-Tarif für Nord-Deutschland, enth. die für den Verkehr zwischen den Stationen Breslau, Bremen, Bromberg, Danzig, Königsberg im Pr., Hamburg, Stettin, Posen und Thorn einerseits und den Stationen Deutschlands und der Niederlande andererseits besteh. reglementar., tarifar. Bestimmungen und direkten Frachtsätze. Bremen, Rühle & Schlenker. In-8, VI-396 p. 15 fr. [2229

Lehmann (F.). Erläuterungen zum deuts-

chen Eisenbahn-Güter-Tarif. I. Zur Erleichterung des praktischen Gebrauches. Wiesbaden, Bergmann. In-8, VIII-199 p. 10 fr. 30. [2230

EGER (G.). Eisenbahnrechtliche Entscheidungen deutscher und österreichischer Gerichte. VI. 1re partie. Berlin, C. Heymann. In-8, 128 p. 11 fr. 75. [2231

Movimento della navigazione nei porti del regno nell' anno 1887. Roma, Botta. In-4, XIV-509 p. [2232

MARTINI (Seb.). La questione affricana. Firenze, tip. dell' Arte della Stampa. In-8, 49 p. 1 fr. [2233

COTTARELLI (Fr.). Le privative industriali. Cremona, tip. Sociale. In-8, LXXXXII-393 p. 10 fr. [2234

MONTALDI (Em.). Dei modi di concessione degli attestati di privativa industriale e brevetti d'invenzione. Torino, Unione tipografico-editrice. In-8, 287 p. 5 fr. [2235

MARCHI (Francescant. DE). I diritti degli autori e dei compositori di musica in ispecie. Milano, Robecchi. In-16, 59 p. 1 fr. [2236

CAMPARI (Gius.). Responsabilità di stampa : studî ed appunti. Milano, Ronchi. In-16, 134 p. [2237

RATTA (Ces.). La società tipografica Azzoguidi di Bologna, anonima cooperativa, capitale variabile illimitato. Bologna, tip. Azzoguidi. In-8, 25 p. [2238

RAAB (R.). Die Schreibmaterialien und die gesammte Papier-Industrie. Eine Studie. Hamburg, J. F. Richter. In-8, XIII-335 p. 5 fr. [2239

Relazione e bilancio industriale dell' azienda dei tabacchi per l' esercizio dal 1° luglio 1886 al 30 giugno 1887. Roma, Botta. In-4, LII-281 p. [2240

Relazione sul servizio minerario nel 1886. Roma, Botta. In-8, 129 p. [2241

BONANNI (T.). Le antiche industrie della provincia di Aquila. Aquila, R. Grossi. In-8, 334 p. [2242

Notizie sulle condizioni industriali e commerciali della provincia di Bologna. Bologna, tip. Compositori. In-4, 51 et 33 p. [2243

Notizie sulle condizioni industriali della provincia di Salerno. Roma, Botta. In-8, 75 p. 1 fr. 50. [2244

Notizie sulle condizioni industriali dell'isola di Sardegna : provincie di Cagliari e di Sassari. Roma, Botta. In-8, 80 p. 2 fr. [2245

BOCCALARI (Abelardo). L' ispezione delle carni e l' alimento equino. Genova, Angelo Ciminago. In-8, 27 p. [2246

BENFANTE (G. B.). Gli interdetti e gli inabilitati nell'esercizio della mercatura. Palermo, tip. Virzi. In-8, 22 p. [2247

HAAB (Dr Rob.). Beitrag zur Geschichte und Dogmatik der Handels-Firma. Strassburg, Heitz. In-8, 61 p. 2 fr. [2248

MONSELISE (G.). Il sorgo-ambra considerato nelle sue varie applicazioni : studî e ricerche. Milano, Dumolard. In-8, V-89 p. et 8 pl. 4 fr. [2249

Movimento commerciale del regno d'Italia dell' anno 1887. Roma, Botta. In-4, VIII-460 p. [2250

BENINI (Rod.). Le determinanti degli scambî internazionali : riflessioni sulla storia generale del commercio. Cremona, tip. Sociale. In-8, 80 p. [2251

HASSE (Dr Ernst.). Die Organisation der amtlichen Statistik. Leipzig, Duncker & Humblot. In-8, 18 p. 1 fr. 60. [2252

Elenco delle pubblicazioni statistiche fatte dal ministero di agricoltura, industria e commercio dal principio del 1861 a tutto il 1887 e delle principali pubblicazioni statistiche fatte da altri ministeri durante lo stesso tempo. Roma, Bencini. In-8, 126 p. 1 fr. [2253

Statistica giudiziaria civile e commerciale per l' anno 1886. Roma, Botta. In-8, CXXIII-493 p. 4 fr. [2254

Statistica giudiziaria penale per l' anno 1886. Roma, Botta. In-8, CLXXXVIII-676 p. et pl. 5 fr. [2255

Annuario del ministero delle finanze del regno d'Italia : statistica finanziaria. Anno XXVI (1888). Roma, E. Sinimberghi. In-8, XXXI-784 p. et pl. [2256

Statistiche Nachrichten von den Eisenbahnen des Vereins deutscher Eisenbahn-Verwaltungen für das Rechnungsjahr 1886. XXXVII. Berlin, Nauck & Co. In-fol., 215 p. 20 fr. [2257

Jahrbuch für Bremische Statistik. Jahrg. 1887. I. Zur Statistik des Schiffs- und Waarenverkehrs im Jahre. Bremen, von Halem. In-8, X-273 p. 9 fr. 40. [2258

Statistica della emigrazione italiana per l' anno 1887; compendio delle leggi e regolamenti sull' emigrazione, vigenti in varî stati d' Europa. Roma, tip. Aldina. In-8, XXII-271 p. 3 fr. [2259

Agricultura.

GIUNTI (Em.). Dell' agricoltura e del credito agrario in Italia. Milano, Galli e Raimondi. In-8, 47 p. 1 fr. 50. [2260

DEVINCENZI (S.). Del credito agrario e dell' industria enologica. Roma, tip. Forzani. In 8, 31 p. [2261

Annali della r. accademia d'agricoltura di Torino. XXX (1887). Torino, Camilla e Bertolero. In-8, XLIV-142 p. [2262

MASÉ-DARI (E.). Saggio sullo influenza della coltivazione intensiva nella rendita fondiaria. Torino, Bocca. In-8, VII-112 p. 3 fr. [2263

KELLER (Ant.). Ancora sui fosfati usati in agricoltura. Padova, Batt. Randi. In-8, 26 p. [2264

MURO (L. DI). Ricerche di entomologia agraria. Caserta, tip. Sociale. In-8, 58 p. [2265

SILVA (Ces.). Sulle buone pratiche in bachicoltura. Torino, G. Derossi. In-16, 96 p. 1 fr. 50. [2266

CASATI (R. A.). Istruzioni ai bachicultori.

Milano, Enrico Reggiani. In-8, 22 p. [2267

Ohlsen (Car.). La razza bovina macchiata rossa del Cantone di Berna. Roma, Botta. In-8, 134 p. et pl. 1 fr. 50. [2268

Amicis (M. de). La vacca bretone nell' Abruzzo Aquilano. Aquila, Grossi. In-8, 8 p. [2269

Valdonio (G.). I libri genealogici per il bestiame bovino nella provincia di Parma. Modena, Tonietto. In-8, 15 p. [2270

Pasquali (Lor.). Sulle vaccinazioni carbonchiose. Faenza-Lugo, Pietro Conti. In-8, 19 p. [2271

Touchstone (S. F.). Historique des étalons pur sang anglais et français et des juments françaises les plus célèbres ayant paru sur le turf de 1764 à 1887. Paris, Rothschild. In-4, xxvi-165 p. avec 60 gr. 60 fr. [2272

Castellani (V.). Manuale forestale : descrizione delle principali piante allignanti nella provincia di Bologna e loro uso nelle varie costruzioni, nelle arti e nelle piccole industrie. Bologna, Niccola Zanichelli. In-8, 146 p. [2273

Puglisi (Gius.). Sulla quistione della gessatura dei vini. Palermo, Puglisi. In-16, 124 p. [2274

Ottavi (Ott.). Enologia teorico-pratica : monografia sui vini da pasto e da commercio rossi e bianchi, comuni, da taglio e scelti, e sui vini di lusso, asciutti, liquorosi e spumanti. Casale, Carlo Cassone. In-8, iv-853 p. et fig. 10 fr. 50. [2275

Cosmogonie. Anthropologie. Sciences naturelles.

Cramer (Dr. Wilh.). Die Aufgaben und das Ziel der anthropologischen Forschung. Metz, Scriba. In-8, 31 p. 2 fr. [2276

Margerie (Emm. de), Heim (Dr. Alb.). Les dislocations de l'écorce terrestre. Essai de définition et de nomenclature. (Texte français et allemand.) Zürich, Wurster & Co. In-8, viii-154 p. et fig. 5 fr. 60. [2277

Güntzel (F. E.). Reflexionen bei Betrachtung der Erde. Eine philosophisch-naturwissenschaftliche Darstellung. Leipzig, Veit & Co. In-8, 79 p. 3 fr. [2278

Reyer (Dr E.). Theoretische Geologie. Stuttgart, Schweizerbart. In-8, xiii-867 p. et 700 fig. 25 fr. [2279

Mercanti (Ferr.). Trattato elementare di storia naturale per uso degli istituti tecnici. Geologia. Milano, Francesco Vallardi. In-16, 180 p. et fig. 2 fr. [2280

Toula (Frz.). Die Steinkohlen, ihre Eigenschaften, Vorkommen, Entstehung und nationalökonomische Bedeutung. Wien, Hölzel. In-8, 208 p. et pl. 7 fr. [2281

Kosmann (Dr. Bernh.). Die Marmorarten des Deutschen Reichs. Berlin, Springer. In-4, 62 p. 4 fr. [2282

Forni (L.). Osservazioni stratigrafiche sul monte Misma. Pavia, Fusi. In-8, 22 p. [2283

Stuckenberg (A.). Anthozoen und Bryozoen des oberen mittelrussischen Kohlenkalks. (Russisch und deutsch.) St. Petersburg, Eggers et Co. In-4, 54 p. et pl. 5 fr. 80. [2284

Göppert (H. R.). Nachträge zu. Kenntniss der Coniferenhölzer der palaeozoischen Formationen. Berlin, G. Reimer. In-4, 68 p. et 12 pl. 11 fr. 75. [2285

Taschenberg (Dr O.). Bibliotheca zoologica II. Verzeichniss der Schriften über Zoologie, welche in den period. Werken enthalten und vom J. 1861-1880 selbständig erschienen sind. Tome II. Leipzig, Engelmann. In-8, 1280 p. 32 fr. [2286

Koken (Ernst.). Eleutherocerus, ein neuer Glyptodont aus Uruguay. Berlin, G. Reimer. In-4, 28 p. et pl. 3 fr. [2287

Leche (Wilh.). Ueber die Säugethiergattung Galeopithecus. Eine morphologische Untersuchung. Berlin, Friedländer & Sohn. In-4, 92 p. et pl. 8 fr. 80. [2288

Flower (William Henry). Einleitung in die Osteologie der Säugethiere. Nach der 3. durchgeseh. Orig.-Ausgabe. Leipzig, Engelmann. In-8, x-350 p. et 134 fig. 9 fr. 40. [2289

Tesdorpf (A.). Norddeutscher Binnenfischerei-Rathgeber für Jedermann. Illustrirte Beschreibung der Süsswasserfische Norddeutschlands, Fischbrütung, Teichwirthschaft, Fischereigeräthe, sowie Beitrag zur volkswirthschaftl. Bedeutung der Fischzuchtfrage. Kiel, Lipsius & Tischer. In-8, vi-186 p. 6 fr. 80. [2290

Lataste (Fern.). Analyse zoologique de pelotes de rejections de rapaces nocturnes. Genova, tip. Sordomuti. In-8, 50 p. [2291

Olphe-Galliard (L.). Contributions à la faune ornithologique de l'Europe occidentale, recueil comprenant les espèces d'oiseaux qui se reproduisent dans cette région ou qui s'y montrent régulièrement de passage, augmenté de la description des principales espèces exotiques les plus voisines des indigènes ou susceptibles d'être confondues avec elles, ainsi que l'enumération des races domestiques. Fasc. XXIV : Scansores. Fasc. XXV : Syndactyli. Lyon, Pitrat aîné. In-8, 120 p. 4 fr. [2292

Reichenow (Ant.). Bericht über die Leistungen in der Naturgeschichte der Vögel während des Jahres 1885. Berlin, Nicolai. In-8, 88 p. 4 fr. [2293

Pfurtscheller (Dr. B.). Wiesel und Katze. Ein Beitrag zur Geschichte der Hausthiere. Brunn, Epstein. In-8, 72 p. 2 fr. 25. [2294

Bar Alex.). Handbuch für Insekten-Sammler. II. Handbuch für Käfer-Sammler. Beschreibung der in Deutschland, Oesterreich-Ungarn und der Schweiz vorkommenden Coleopteren. Magdeburg, Creutz. In-8, iv-491 p. et 114 fig. 8 fr. [2295

Oppenheim (Paul). Die Insectenwelt des lithographischen Schiefers in Bayern. Stuttgart, Schweizerbart. In-4, 33 p. et pl. 8 fr. 25. [2296

Haeckel (Ernst). Die Radiolarien [Rhizopoda radiaria]. Eine Monographie. III-IV. Die Acantharien und Phaeodarien oder actipyleen und cannopyleen Radiolarien. Berlin, Reimer. In-fol., IX-31 et VII-31 gr. avec 12 pl. 53 fr. [2297

Holzapfel (E.). Die Mollusken der Aachener Kreide. I. Cephalopoda und Glossophora. Stuttgart, Schweizerbart. In-4, IV-152 p. et 18 pl. 50 fr. [2298

Wolterstorff (W.). Unsere Kriechthiere und Lurche. Vorläufiges Verzeichniss der Reptilien und Amphibien der Prov. Sachsen und der angrenz. Gebiete. Halle, Tausch & Grosse. In-8, 38 p. 2 fr. [2299

Battaini (Pietro). Zoologia spicciola : spigolature. Milano, Antonio Vallardi. In-8, VI-199 p. et fig. 3 fr. 50. [2300

Pictet (Alph.). Locustides nouveaux ou peu connus du Musée de Genève. Genève, H. Georg. In-4, 84 p. avec 3 pl. 7 fr. [2301

Thorell (T.). Pedipalpi e scorpioni dell' Arcipelago Malese, conservati nel museo civico di storia naturale di Genova. Genova, tip. dell' istituto Sordomuti. In-8, 104 p. [2302

Finsch (Dr. O.). Ethnologische Erfahrungen und Belegstücke aus der Südsee. Beschreibender-Katalog einer Sammlung im k. k. naturhistor. Hofmuseum in Wien. I. Bismarck-Archipel. Wien, Hölder. In-8, 76 p. et 5 pl. 12 fr. 50. [2303

Moniez (R.). Les parasites de l'homme (animaux et végétaux). Paris, J.-B. Baillière. In-18, VIII-307 p. avec 72 fig. 3 fr. 50. [2304

Bower (F. O.). Course of practical instruction in Botany. London, Macmillan. In-8, 528 p. 13 fr. 50. [2305

Schwarz (Dr. Herm.). Ein Beitrag zur Theorie der Ordnungstypen. Halle, Schmidt. In-8, v-43 p. 2 fr. 30. [2306

Delpino (Fed.). Applicazione di nuovi criteri per la classificazione delle piante. Bologna, tip. Gamberini e Parmeggiani. In-4, 25 p. [2307

Cohn (Ferd.) et Engler (A.). Das botanische Museum der Universität Breslau. Breslau, Kern. In-8, 48 p. 1 fr. 75. [2308

Marshall (William). Spaziergänge eines Naturforschers. Leipzig, Verlag des Litterar. Jahresberichts. In-8, VII-341 p. 9 fr. 75. [2309

Weiss (Dr. J. E.). Vademecum botanicorum. Verzeichniss der Pflanzen des deutschen Florengebietes, zum Gebrauche auf botan. Excursionen, bei phänolog. Beobachtungen und als Herbarkatalog zusammengestellt. Passau, Waldbauer. In-8, 216 p. 3 fr. 40. [2310

Rambert (E.). Les Alpes suisses. Études d'histoire naturelle. Les plantes alpines. La question du Föhn. Le voyage du glacier. La flore suisse et ses origines. Lausanne, F. Rouge. In-12, 377 p. 3 fr. 50. [2311

Fischer (Dr. L.). Flora von Bern. Systematische Uebersicht der in der Gegend von Bern wildwachs. und allgemein cultivirten Phanerogamen und Gefässkryptogamen. Nouv. édit. Bern, Huber & Co. In-8, XXXVI-306 p. 5 fr. 25. [2312

Parlatore (Fil.). Flora italiana, continuata da Teodoro Caruel. Vol. VIII (Campaniflore, oleiflore, umbelliflore, celastriflore, primuliflore, ariciflore). Parte I (Campanulacee, jasminacee, oleacee), per Enrico Tanfani. Cornacee. Firenze, Le Monnier. In-8, 176 p. 5 fr. 50. [2313

Willkomm (Dr Mor.). Schulflora von Oesterreich. Wien, Pichler. In-8, LIII-371 p. 5 fr. [2314

Kirchner (Dr O.). Flora von Stuttgart und Umgebung mit besonderer Berücksichtigung der pflanzen-biologischen Verhältnisse. Stuttgart, Ulmer. In-12, XIV-767 p. 9 fr. 40. [2315

Prahl (Dr. P.). Kritische Flora der Provinz Schleswig-Holstein, des angrenzenden Gebiets der Hansestädte Hamburg und Lübeck und des Fürstenthums Lübeck. I. Kiel, Universitäts-Buchhandlung. In-8, X-135 p. 4 fr. [2316

Salvadori (Tom.). Catalogo di una collezione di uccelli dello Scioa, fatta dal dott. Vincenzo Ragazzi negli anni 1884, 1885, 1886. Genova, tip. dell istituto Sordomuti. In-8, 146 p. [2317

Lethierry (L.). Liste des Hemiptères recueillis à Sumatra et dans l'Ile Nias par Mr. E. Modigliani. Genova, tip. Sordomuti. In-8, 11 p. [2318

David (Arm.). Notice sur quelques services rendus aux sciences naturelles par les missionnaires de l'Extrême-Orient. Lyon, Mougin-Rusand. In-8, VIII-71 p. et grav. [2319

Planchon (L.). Etude sur les produits de la famille des Sapotées. Montpellier, imp. Hamelin. In-8, 121 p. [2320

Reinsch (P. F.). Familiae polyedriearum monographia : accedunt species 15 et genera 2 nova. Venezia, M. Fontana. In-8, 27 p. [2321

Demme (Prof.). Zur Kenntniss der schweren Erytheme und der acuten multiplen Hautgangrän. Erythema nodosum mit Purpura, von acuter multipler Hautgangrän gefolgt. Berlin, Fischer. In-8, 26 p. et 3 pl. 2 fr. [2322

Schilsky (J.). Systematisches Verzeichnis der Käfer Deutschlands mit besond. Berücksichtigung ihrer geographischen Verbreitung. Zugleich ein Kafer-Verzeichnis der Mark Brandenburg. Berlin, Nicolai. In-8, VII-159 p. 5 fr. [2323

Hormuzaky (Const. von). Beiträge zur Käferfauna der Bucovina und Nordrumäniens. Berlin, Friedländer & Sohn. In-8, 60 p. 2 fr. 60. [2324

Dietel (Dr P.). Verzeichnis sämtlicher Uredineen, nach Familien ihrer Nährpflanzen geordnet. Leipzig, Serig. In-8, iv-56 p. 2 fr. 20. [2325

Cooke (M. C.). Illustrations of British Fungi (Hymenomycetes). Vol. V-VI. London, Williams. In-8, 302 pl. col. 200 fr. [2326

Pénard (Eugène). Contributions à l'étude des dino-Flagellés. Recherches sur le Ceratium macroceros avec observations sur le Ceratium cornutum. Genève, H. Georg. In-4, 43 p., avec 3 pl. 5 fr. [2327

Thümen (Félix von). Die Pilze der Obstgewächse. Namentliches Verzeichniss aller bisher bekannt gewordenen und beschriebenen Pilzarten, welche auf unseren Obstbäumen, Obststräuchern und krautartigen Obstpflanzen vorkommen. Wien, Frick. In-8, iv-126 p. 4 fr. [2328

Frank (Dr A. B.). Untersuchungen über die Ernährung der Pflanze mit Stickstoff und über den Kreislauf desselben in der Landwirthschaft. Berlin, Parey. In-8, 137 p. et 4 fig. 5 fr. [2329

Herpell (G.). Das Präpariren und Einlegen der Hutpilze fur das Herbarium. Berlin, Friedländer & Sohn. In-8, iv-60 et 12 p. avec pl. 3 fr. [2330

Leitgeb (Dr H.). Mittheilungen aus dem botanischen Institute zu Graz. II. Iena, Fischer. In-8° vii-360 p. et pl. 9 fr. 40. [2331

Atti dell' accademia Gioenia di scienze naturali in Catania. Serie III, tomo XX. Catania, C. Galàtola. In-4, vii-365 p. et pl. [2332

Marcacci (Art.). Effetti tardivi del movimento impresso alle uova nei primi giorni dell' incubazione. Bologna, tip. Gamberini e Parmeggiani. In-8, 29 p. et pl. [2333

Physique et Chimie. Météorologie. Climatologie.

Die Forschritte der Physik. Nr. 11 (1887). Mit Sachregister. Leipzig, G. H. Mayer. In-8, 228 p. 4 fr. [2334

Fauconnier (A.). Recherches sur quelques dérivés de la glycérine. Paris, imp. Lanier. In-4, 61 p. [2335

Dubois (A.). Recherches sur quelques combinaisons de l'yttrium. Paris, Gauthier-Villars. In-4, 39 p. [2336

Fröhlich (Dr I.). Allgemeine Theorie des Electrodynamometers. Ein Beitrag zur Anwendung und zur Integration der Differentialgleichungen der electrodynam. Induction. Berlin, Friedländer & Sohn. In-4, xviii-168 p. et 3 pl. 13 fr. 50. [2337

Miller (Andr.). Ueber die Grundlagen der Bestimmungsmethode des longitudinalen Elastizitätsmoduls. München, Franz. In-4, 58 p. 2 fr. 60. [2338

Zenker (Dr Wilh.). Die Vertheilung der Wärme auf der Erdoberfläche. Berlin, Springer. In-8, v-98 p. et pl. 3 fr. 60. [2339

Millosevich (E.). Intorno ad alcuni problemi geografici e cronologici collegati coi movimenti della terra. Roma, G. Civelli. In-8, 19 p. et fig. [2340

Reynold's (J. Emerson). Leitfaden zur Einführung in die Experimental-Chemie. Autoris. deutsche Ausgabe von G. Siebert. IV. Chemie der Kohlenstoffverbindungen oder organische Chemie. Leipzig, C. F. Winter. In-8, ix-388 p. 9 fr. 40. [2341

Jagnaux (R.). Analyse chimique des substances commerciales, minérales et organiques. Paris, Baudry. In-8, ii-950 p. avec fig. 20 fr. [2342

Jurisch (Dr. Konr. Wilh.). Die Fabrikation von chlorsaurem Kali und anderen Chloraten. Berlin, Gaertner. In-8, viii-229 p. et 65 fig. 10 fr. 50. [2343

Wagner (Dr. Paul). Der Düngewerth und die rationelle Verwendung der Thomasschlacke im Vergleich zum Superphosphat, Knochenmehl, rohen Peruguano und Coprolithenmehl. Darmstadt, Winter. In-8, viii-123 p. et fig. 3 fr. 25. [2344

Lescœur (H.). Recherches sur la dissociation des hydrates salins et des composés analogues. Lille, imp. Danel. In-8, 158 p. [2345

Chemin (O.) et Verdier (F.). La houille et ses dérivés. Paris, Quantin. In-8, 320 p. avec fig. 5 fr. [2346

Brandt (Dr. Ludw.). Zur Uranoplastik, Staphylorrhaphie und Prothese. Berlin, Hirschwald. In-8, 31 p. et 2 pl. 1 fr. 50 [2347

Bary (Alex.). Beiträge zur Baryumwirkung. Dorpat, Karow. In-8, 157 p. 2 fr. 75. [2348

Winkler (Dr. Clemens). Praktische Uebungen in der Maassanalyse. Anleitung zur Erlernung der Titrirmethode. Freiberg, Engelhardt. In-8, xi-159 p. 7 fr. 80. [2349

Kelbe (Dr. Werner). Grundzüge der Maasanalyse. Karlsruhe, Braun. In-8, viii-136 p. et 20 fig. 6 fr. [2350

Conférences faites à la Société chimique de Paris en 1887-1888, par MM. Henri Moissan, E. Mallard, A. Haller, Scheurer-Kestner, H. Millot, A. Combes, Maquenne. Paris, bureaux de la Revue scientifique. In-8, 255 p. [2351

Marchi (L. de). Meteorologia generale. Milano, Ulrico Hoepli. In-16, v-155 p. et fig. 2 fr. 50. [2352

Note sur les derniers progrès de la question de l'unification du calendrier dans ses rapports avec l'heure universelle, aux universités et corps savants représentés aux fêtes du huitième centenaire de l'Université de Bologne. Bologne, Gamberini et Parmeggiani. In-8, 26 p. [2353

Konkoly (Dr. Nic. von). Beobachtungen, angestellt am astrophysikalischen Observatorium in OGyalla [Ungran]. T. IX.

Halle, Schmidt, In-4, III-106 p. 12 fr. 50. [2354

Loewy (M.). Ephémérides des étoiles de culmination lunaire et de longitude pour 1889. Paris, Gauthier-Villars et fils. In-4, 43 p. [2355

Coordes (C.) et Bamberg (K.). Klimatologische Wandkarte von Europa. 1 : 3000,000. Berlin, Chun. In-fol. 16 ff. 22 fr. 50. [2356

Coordes (C.). Die klimatologische Karte von Europa. Berlin, Chun. In-8, 32 p. 1 fr. [2357

Bertacchi (Cosimo). La fisica dei deserti e segnatamente del deserto dell' Asia, con brevi riflessioni sulla climatologia europea. Torino, Fornaris-Marocco. In-8, 30 p. 1 fr. [2358

Sciences médicales.

Annuario delle scienze mediche : riassunto delle più importanti pubblicazioni pei professori e dottori Bufalini, Guaita, Tambroni, Parona, Staderini, Grazzi, Pisani, Plevani, Schivardi, Anfosso, Rusconi. Anno XVIII (1887). Milano, Francesco Vallardi. In-16, LII-588 p. 5 fr. [2359

Fromentel (Dr H. de). Les synalgies et les synesthésies, étude de physiologie nerveuse. Paris, G. Masson. In-8, 197 p. et 3 pl. 6 fr. [2360

Grocco (Dr Pietro). Polinevriti e nevriti ascendenti. Milano, Vallardi. In-8, 35 p. [2361

Morain (Dr E.). Du céphalæmatome chez le nouveau-né et en particulier de son étiologie. Paris, imp. Davy. In-8, 48 p. [2362

Bechterew (Dr W.). Le cerveau de l'homme dans ses rapports et connexions intimes. Paris, bureau de la Revue scientifique. In-8, 105 p. [2363

His (Wilh.). Zur Geschichte des Gehirns, sowie der centralen und peripherischen Nervenbahnen beim menschlichen Embryo. Leipzig, Hirzel. In-8, 54 p. et 27 fig. 4 fr. [2364

Morici (Dr Dom.). L' imitazione considerata nella vita sociale e nelle affezioni nervose. Palermo, tip. del Giornale di Sicilia. In-16, 218 p. 2 fr. [2365

Edwards (Mlle B. A.). De l'hémiplégie dans quelques affections nerveuses (ataxie locomotrice progressive, sclérose en plaques, hystérie, paralysie agitante). Paris, Delahaye et Lecrosnier. In-4, 167 p. avec fig. 4 fr. [2366

Valenti (Dr Salv.). Sull'azione terapeutica dell' antipirina nel dolore e specialmente nella cefalalgia e nell'emicrania. Catania, tip. Micale. In-8, 12 p. [2367

Marimò (Dr Fr.). Sulle ossa interparietali e preinterparietali nel cranio umano. Firenze, tip. dell'Arte della Stampa. In-8, 20 p. et pl. [2368

Robinot (Dr C.). Essai sur le délire de culpabilité. Nancy, imp. Sordoillet. In-4, 72 p. [2369

Fleischer (Dr Rich.). Lehrbuch der inneren Medizin für Studirende und Aerzte. I. Infectionskrankheiten. Hautkrankeiten. Krankheiten der Nase. Kehlkopfkrankheiten. Wiesbaden, Bergmann. In-8, XII-337 p. 7 fr. 50. [2370

Jacob (Jos.). Ueber simulirte Augenkrankheiten. Lipsius & Tischer. In-8, 29 p. 1 fr. 80. [2371

Gonella (Dr G. E.). L'elettro-calamita nell' estrazione delle scheggie di ferro dall' interno dell' occhio. Pisa, Enrico Spoerri. In-8, 109 p. [2372

Kuhn (Dr). L'enseignement et l'organisation de l'art dentaire aux États-Unis. Paris, Doin. In-8, 303 p. 10 fr. [2373

Mauriac (Dr Ch.). Syphilose du larynx, de la trachée et des bronches. Paris, Asselin et Houzeau. In-8, 140 p. 3 fr. [2374

Vourloud (Paul). Les os au point de vue de l'identité. Genève, H. Georg. In-8, 118 p. 3 fr. [2375

Leplat (Dr V.). Étude sur le cancer pleuropulmonaire au point de vue clinique et anatomo-pathologique. Lille, imp. Danel. In-8, 63 p. [2376

Heinricius (G.) & Kronecker (H.). Beiträge zur Kenntniss des Einflusses der Respirations-Bewegungen auf den Blutlauf im Aortensysteme. Leipzig, Hirzel. In-8, 25 p. et 5 pl. 2 fr. 35. [2377

Harris (V. D.). The Diseases of the Chest; including the principal affections of the Pleura, Lungs, Pericardium, Head and Aorta. London, Churchill. In-12, 420 p. et 55 gr. 9 fr. 50. [2378

Mugnai (Dr Aug.). La chirurgia operativa del canale alimentare. Milano, Francesco Vallardi. In-16, 168 p. 3 fr. 50. [2379

Fallot (Dr A.). Contribution à l'anatomie pathologique de la maladie bleue (cyanose cardiaque). Marseille, imp. Barlatier-Feissat. In-8, 105 p. [2380

Camerer (Dr W.). Zuckerharnruhr, Korpulenz, Gicht und chronische Nierenkrankheiten. Tübingen, Laupp. In-8, VIII-135 p. 2 fr. 60. [2381

Michaelis (Dr). Die Verdaungsstörungen. Diätetischer, hygieinische und prophylaktische Rathgeber für Magenkranke. Jena, Costenoble. In-8, 191 p. 4 fr. [2382

Lipari (Dr Gioac.). Contributo sperimentale alla natura infettiva della pneumonite fibrinosa. Milano, Leonardo Vallardi. In-8, 75 p. [2383

Dieudonné (D. G.). Difficultés du diagnostic dans quelques cas de vomiques et de fausses gangrènes du poumon. Saint-Dizier, Saint-Aubin et Thévenot. In-4, 46 p. [2384

Crocker (H. R.). Diseases of the Skin : their description, pathology, diagnosis and treatment. London, Lewis. In-8, 770 p. et 76 gr. 26 fr. [2385

Vanneufville (Dr Jules). De la néphrorrhaphie, étude clinique et expérimentale.

Lille, imp. Danel. In-4, 149 p. et 7 pl. [2386

Durand (Dr A. F.). Recherches sur la stéthographie normale chez l'homme adulte. Montpellier, Hamelin. In-4, 47 p. [2387

Bérenger-Féraud (Dr L. B.). Leçons cliniques sur les tænias de l'homme. Paris, Doin. In-8, xvi-368 p. avec 50 fig. 8 fr. [2388

Walkhoff (Otto). Eine conservative Behandlung der erkrankten Zahnpulpa. Leipzig, Felix. In-8, v-35 p. 1 fr. 40. [2389

Adamkiewicz (Dr Alb.). Die degenerativen Krankheiten des Rückenmarkes. Anatomish und klinisch bearbeitet. Stuttgart, Enke. In-8, xii-135 p. et 6 pl. 9 fr. 40. [2390

Marsh (Dr Howard). Gelenkkrankheiten. Deutsche autoris. Ausgabe von Dr W. Kindervater. Leipzig, Arnold. In-12, viii-501 p. et 64 fig. 9 fr. 40. [2391

Tillier (Dr L.). L'instinct sexuel chez l'homme et chez les animaux. Paris, Doin. In-18, xvi-300 p. 3 fr. 50. [2392

Profanter (Dr Paul). Die manuelle Behandlung des Prolapsus uteri. Wien, Braumüller. In-8, 28 p. 2 fr. [2393

Terrillon (Dr O.). Leçons de clinique chirurgicale professées à la Salpêtrière. Nouvelles applications de la chirurgie aux affections de l'abdomen et des organes génitaux de la femme. Paris, Doin. In-8, viii-519 p. et fig. 10 fr. [2394

Auvard (Dr A.). Travaux d'obstétrique. Tome II. Paris, Lecrosnier et Babé. In-8, 576 p. et 137 fig. 8 fr. [2395

Pinard (Dr A.). Traité du palper abdominal au point de vue obstétrical et de la version par manœuvres externes. Paris, Steinheil. In-8, xvi-392 p. avec 37 fig. 8 fr. [2396

Keyes (E. L.). The surgical Diseases of the Genito-Urinary Organs, including Syphilis. London, Churchill. In-8, 702 p. 25 fr. [2397

Hofmeier (Dr M.). Grundriss der gynäkologischen Operationen. Wien, Deuticke. In-8, x-352 p. et 134 fig. 11 fr. 75. [2398

Müller (Dr P.). Handbuch der Geburtshülfe. Bearb. von DD. H. Fehling, H. Fritsch, F. Kehrer. I. Stuttgart, Enke. In-8, xvi-616 p. et 81 fig. 22 fr. 50. [2399

Bordè (Dr L.). Cura delle metrorragie post partum (lavande calde, tampone endouterino). Modena, Vincenzi e nipoti. In-8, 41 p. [2400

Piot (Dr H.). De la formation de la bosse sérosanguine chez les fœtus morts. Paris, Delahaye et Lecrosnier. In-4, 45 p. [2401

Gautier (Dr J.). La fécondation artificielle et son emploi contre la stérilité chez la femme. Paris, J.-B. Baillière. In-18, 142 p. avec fig. 2 fr. [2402

Pogni (Dr Alf.). Sulla cicatrizzazione delle ferite di vescica : studi sperimentali. Bologna, Gamberini e Parmeggiani. In-4, 18 p. [2403

Tommasoli (Dr Pierleone). Sulla sifilide dei reni. Milano, Francesco Vallardi. In-8, 48 p. [2404

Hutchinson (J.). Syphilis. Deutsche autoris. Ausgabe bearbeitet von Dr Art. Kollmann. Leipzig, Arnold. In-12, xv-606 p. et 8 pl. 12 fr. [2405

Sisco (Dr Th.). De la lithotritie rapide. Montpellier, Hamelin. In-4, 52 p. [2406

Colpi (Dr G. B.). Il bacillo e la fermentazione dell' Jequirity : esperienze. Milano, Leonardo Vallardi. In-8, 12 p. et pl. [2407

Lanzillotti Buonsanti (Dr N.). Trattato di tecnica e terapeutica chirurgica generale e speciale degli animali domestici, ad uso degli studenti e dei veterinari pratici. Volume I (Tecnica e terapeutica chirurgica generale). Milano, Dumolard. In-8, xxxiv-595 p. 14 p. [2408

Ziegler (Dr E.). Traité d'anatomie pathologique générale et spéciale. Trad. et annoté par G. Augier et E. Van Ermengem. Vol. I : « Anatomie pathologique générale et pathogénie générale des maladies. » Bruxelles, Manceaux. In-8, 237 p. et 307 fig. 30 fr. [2409

Landerer (Dr Alb.). Manuale di patologia e terapia chirurgica generale in 40 lezioni, ad uso degli studenti e dei medici. Versione italiana dei dott. Alessandro Dandolo. Puntata 1. Milano, Francesco Vallardi. In-8, 278 p. 6 fr. [2410

Uffelmann (Dr Jules). Traité pratique d'hygiène de l'enfance. A l'usage des étudiants, des médecins, des conseils d'hygiène et des établissements d'instruction publique. Trad. par le docteur G. Bœhler. Paris, Steinheil. In-8, viii-808 p. avec 10 fig. 16 fr. [2411

Blondel (Dr R.). Manuel de matière médicale, contenant la description, l'origine, la composition chimique, l'action physiologique et l'emploi thérapeutique, des substances d'origine animale ou végétale employées en médecine. Paris, Doin. In-18, lvi-982 p. et 358 fig. 9 fr. [2412

Dubief (Dr H.). Manuel pratique de microbiologie, comprenant les fermentations, la physiologie, la technique histologique, la culture des bactéries et l'étude des principales maladies d'origine bactérienne. Paris, Doin. In-18, xii-622 p. avec fig. 8 fr. [2413

Conan (Dr M.). Traité d'homo-homœopathie. Médicaments réunis par séries et groupes physiologiques. Paris, J.-B. Baillière et fils. In-8, 608 p. 10 fr. [2414

Grata (Dr R.). L'abuso dell' antipirina come rimedio antitermico. Piacenza, Giacomo Favari. In-8, 10 p. [2415

Decamps (Dr H.). Étude sur les fractures de l'extrémité supérieure du bras. Anatomie pathologique, diagnostic et traitement. Appareil plâtré du Dr Hennequin appliqué pendant l'extension. Paris, Steinheil. In-4, 134 p. [2416

Labrosse (Dr J. E.). Traitement des fractures de la clavicule par un appareil à compression directe. Montpellier, Hamelin. In-4, 38 p. et pl. [2417

Hanotte (Dr G.). Restauration fonctionnelle du pouce. Lille, imp. Danel. In-8, 109 p. avec 94 fig. [2418

Letzel (Dr G.). Der Kurgast im Krankenheil. Mittheilungen fur Kurbedürftige. Tölz, Stahl. In-8, IV-78 p. 2 fr. [2419

Chevillot (Dr A.). De la greffe dermo-épidermique par le procédé de Thiersch. Paris, Ollier-Henry. In-4, 50 p. [2420

Fabre (Dr H.). Contribution à l'étude de la fièvre histérique. Paris, imp. Davy. In-8, 52 p. [2421

Thermes (Dr G.). Traité élémentaire d'hygiène et de thérapeutique de l'hystérie. Paris, Lecrosnier et Babé. In-18, IV-501 p. 6 fr. [2422

Flechsig (Dr R.). Handbuch der Balneotherapie fûr practische Aerzte. Berlin, Hirschwald. In-8, XIII-470 p. 12 fr. 60. [2423

Gauthier (Dr Vinc.). La ricetta : manuale pratico por il medico esercente ed il farmacista. Napoli, Facco e C. In-16, 327 p. 5 fr. [2424

Schultze (Dr Caroline). La Femme-Médecin au XIXe siècle. Paris, Ollier-Henry. In-4, 76 p. [2425

Faralli (Dr Giov.). La riforma dell' amministrazione sanitaria in Italia. Firenze, Carlo Collini. In-16, XXXI-292 p. 3 fr. [2426

Boutarel (Dr). Etude physiologique et thérapeutique sur les eaux de Bourbonne-les-Bains. Paris, imp. Davy. In-8, 110 p. [2427

Ginella (E.). Le acque sulfuree e ferruginose in Stabio (Canton Ticino). Varese, Mai e Malnati. In-16, 37 p. [2428

Alessandri (Dom. de). Acqui : le sue terme, i suoi dintorni : guida per il medico e per il balneante. Acqui, A. Tirelli, In-8, 318 p. et fig. 5 fr. [2429

Fayrer (Sir J.). The Natural history and epidemiology of Cholera. London. Churchill. In-8, 68 p. 4 fr. 60. [2430

Pettenkofer (Max von). Der epidemiologische Theil des Berichtes über die Thätigkeit der zur Erforschung der Cholera im J. 1883 nach Aegypten und Indien entsandten deutschen Commission, besprochen. München, Oldenbourg. In-8, V-164 p. 5 fr. [2431

Mathématiques. Art militaire. Hydrographie. Navigation.

Padova (Ern.). Sull' uso delle coordinate curvilinee in alcuni problemi della teoria matematica della elasticità. Padova, tip. del Seminario. In-4, 30 p. [2432

Segre (Corrado). Sulle varietà cubiche dello spazio a quattro dimensioni e su certi sistemi di rette e certe superficie dello spazio ordinario. Torino, Ermanno Loescher. In-4, 48 p. [2433

Beez (Dr Rich.). Ueber Euklidische und nicht-Euklidische Geometrie. Plauen, Neupert. In-4, 32 p. 3 fr. [2434

Fibbi (Ces.). Sulle superficie che contengono un sistema di geodetiche a torsione costante. Pisa, T. Nistri. In-8, 88 p. [2435

Retali (V.). Ricerche sopra l' immaginario in geometria. Bologna, tip. Gamberini e Parmeggiani. In-4, 21 p. [2436

Finke (O.). Heutige Lineartaktik und ihre pragmatische Entwicklung. Wien, Seidel & Sohn. In-8, 46 p. 2 fr. [2437

Ricci (Greg.). Delle derivazioni covarianti e controvarianti e del loro uso nella analisi applicata. Padova, tip. del Seminario. In-4, 23 p. [2438

Kiefer (Dr A.). Ueber die geraden Kegel und Cylinder, welche durch gegebene Punkte des Raumes gehen, oder gegebene gerade Linien des Raumes berühren. Frauenfeld, Huber. In-4, 30 p. 2 fr. [2439

Paris (Fil.). Introduzione al calcolo trigonometrico. Torino, G. B. Paravia. In-8, 34 p. 1 fr. 25. [2440

Igel (Dr B.). Ueber einige algebraische Reciprocitäts-Sätze. Wien, Tempsky. In-4, 20 p. 1 fr. 75. [2441

Beschreibung des französischen Armee-Gewehres M./86. [System Lebel]. Hannover, Helwing. In-8, 20 p. 1 fr. [2442

Arnim (Hans von). Garnisonkarte von Frankreich, 1 : 1,250,000. Berlin, Schropp. In-fol., 2 ff. 3 fr. 60. [2443

Précis historique sur l'organisation des armées françaises. Paris, Baudoin. In-8, VIII-212 p. 4 fr. 50. [2444

Grandvallet (A.). Les chemins de fer français au point de vue de la guerre. Paris, Baudoin. In-8, 85 p. et carte. 2 fr. [2445

Wiebe (G.). Die Artillerie-Truppe des Festungskrieges. Berlin, Mittler & Sohn. In-8, VIII-218 p. 5 fr. [2446

Annunzio (Gabr. d'). L'armata d'Italia : appunti. Roma, tip. della *Tribuna*. In-8, 109 p. 1 fr. 50. [2447

Bartolomeis (Ed. de). L'importanza strategica di Firenze : brevi considerazioni. Firenze, Civelli. In-8, 44 p. 1 fr. [2448

Weygand (M.). Die neue deutsche Gewehrfrage. Ein Beitrag zur Beurtheilung. Darmstadt, Bergsträsser. In-8, IV-59 p. 2 fr. [2449

L'armée russe et ses chefs en 1888. Paris, Quantin. In-18, 301 p. 3 fr. 50. [2450

Strachowsky (H.). Die Werke der österreichischen Waffenfabriks-Gesellschaft in Steyr und Letten. Steyr, Kutschera. In-8, 26 p. 1 fr. [2451

Förster (Max von). Schiesswolle in ihrer militärischen Verwendung. Berlin, Mittler & Sohn. In-8, 27 p. et 5 pl. 2 fr. [2452

Maudry (Joh.). Die automatische Gewehr-Mitrailleuse des Systems Maxim. Wien, von Waldheim. In-8, 27 p. 2 fr. [2453

Nordenfelt (Th.). Schnellfeuerkanonen und Mitrailleusen im Landkriege. Wien, Seidel & Sohn. In-8, 44 p. 1 fr. 75. [2454

Parodi (Car.). Sulla condotta del fuoco per le artiglierie da campagna. Roma, tip. del Comitato d'artiglieria e genio. In-8, 18 p. [2455

Marciani (Fr.). Puntamento indiretto per l'artiglieria da campagna. Roma, tip. del Comitato d'artiglieria e genio. In-8, 40 p. [2456

Malagoli (Gius.). Colombaie militari : esperimenti speciali e storia delle colombaie militari. Roma, Voghera Carlo. In-8, 16 p. [2457

Mesturini (Evasio). Salvate la marina : marina nautica e marina militare. Livorno, Raffaello Giusti. In-16, 256 p. 3 fr. [2458

Organisatorische Bestimmungen für die Kaiserliche Marine. Berlin, Mittler & Sohn. In-8, VIII-367 p. 5 fr. [2459

Reed (J. E.) et Simpson (E.). Modern Ships of War. London, Low. In-8, 292 p. 13 fr. [2460

Hafenordnung für S. M. Schiffe und Jahrzeuge auf Rhede und im Kriegshafen Wilhelmshaven. Berlin, Mittler & Sohn. In-8, 11 p. 1 fr. [2461

Naccari (Gius.). Lezioni di astronomia nautica per i capitani di gran cabotaggio, dettate secondo i programmi del 30 gennaio 1873. Padova, F. Sacchetto. In-16, 152 p. et fig. 2 fr. [2462

Kleines nautisches Jahrbuch für 1889. Bremerhaven, von Vangerow. In-8, 36 p. 1 fr. [2463

Slagg (C.). Water Engineering ; a practical treatise on the measurement, storage, conveyance and utilisation of Water for the supply of Towns. London, Lockwood. In-8, 320 p. 9 fr. 40. [2464

Beiträge zur Hydrographie des Grossherzogthums Baden. V. Der Binnenflussbau im Grossherzogthum Baden. Karlsruhe, Braun. In-4, VII-131 p. et cartes. 26 fr. [2465

Rohns (Paul). Ruhr-Canalisirung oder Emscher - Canal. Entgegnung auf die Denkschrift über die Bedeutung der Ruhr-Canalisirungen und über den gegenwärt. Stand der Vorarbeiten. Hannover, Hahn. In-4, 22 p. 2 fr. 40. [2466

Puls (Otto). Der wirthschaftliche Werth der Main-Kanalisirung und der Güterverkehr von Frankfurt a/M. Frankfurt a/M., Neumann. In-8, 88 p. 2 fr. 70. [2467

Beltrami (Luca). Per la storia della navigazione nel territorio milanese : manoscritti e documenti donati alla biblioteca ambrosiana. Milano, A. Colombo. In-8, 77 p. et fig. [2468

Hennique (P. A.). Une page d'archéologie navale. Les caboteurs et pêcheurs de la côte du Tunisie. Pêche des éponges. Paris, Gauthier-Villars. In-8, 89 p. et 63 pl. 10 fr. [2469

Mécanique. Génie. Technologie. Arts et métiers.

Weisbach (Giulio). Meccanica delle costruzioni e delle macchine. Parte I (Meccanica razionale). Traduzione dell' ing. Giovanni Sacheri. II (Resistenza dei materiali ; Dinamica dei solidi). Torino, Unione tipografico editrice. In-8, v-517 p. et fig. 12 fr. [2470

Devillez (A). Éléments de mécanique, considérée comme science naturelle. 1re partie : Corps solides, dynamique, principes généraux ; statistique, principes généraux ; applications et développements mathématiques. Mons, Dacquin. In-8, 659 p. et atlas de 20 pl. 18 fr. [2471

Samuelson (Arnold). Das wahre Gesetz der Dampf-Expansion und die Berechnung der dreistufigen Expansions-Dampfmaschine. Hamburg, Voss. In-8, v-127 p. et pl. 6 fr. 80. [2472

Habermann (R.). Ueber Eis- und Kälteerzeugungsmaschinen. Berlin, Simion. In-4, III-91 p. 6 fr. 75. [2473

Compte rendu des séances du onzième congrès des ingénieurs en chef des associations de propriétaires d'appareils à vapeur tenu à Paris les 7, 8 et 9 novembre 1886. Lille, imp. Danel. In-8, 214 p. et pl. [2474

Weber (E.-F.). Notes sur quelques Roteurs des environs de Genève. Genève, H. Georg. In-8, 92 p. et 11 pl. 6 fr. [2475

Barbet (A.). Note sur la construction et le calcul des cylindres de presses hydrauliques ou à air. Paris, Chaix. In-8, 55 p. et pl. [2476

Wilson (F. J. F.) et Grey (D.). A practical treatise upon modern Printing machinery and Letterpress Printing. London, Cassell. In-8, 444 p. et pl. 25 fr. [2477

Pocock (J.). Model Engine-making in theory and practice. London, Sonnenschein. In-8, 180 p. et 100 grav. 4 fr. [2478

Crotti (Fr.). La teoria dell' elasticità ne' suoi principî fondamentali e nelle sue applicazioni pratiche alle costruzioni. Milano, Ulrico Hoepli. In-8, 207 p. 5 fr. [2479

Fabre-Domergue. Premiers principes du microscope et de la technique microscopique. Paris, Asselin et Houzeau. In-18, VIII-284 p. 4 fr. [2480

Knab (L.). Fabrication et emplois industriels de l'acier. Paris, Steinheil. In-8, XX-752 p. avec 76 fig. 18 fr. [2481

Considère (M.). Die Anwendung von Eisen und Stahl bei Constructionen. Wien, Gerold. In-8, IV-304 p. et 36 fig. 7 fr. 80. [2482

Pohlhausen (A.). Constructionen aus dem Dampfkesselbau. Mittweida, Polytechn. Buchhandlung. In-fol., 28 pl. 9 fr. 50. [2483

Gottgetreu (Rud.). Lehrbuch der Hochbau-Konstruktionen. IV. Der innere Ausbau. Berlin, Ernst & Korn. In-8, XVIII-292 p. et 607 fig. 40 fr. [2484

Leber (Max Edler von). Die neue Brückenverordnung des österreichischen k. k. Handels-Ministeriums vom 15 Septbr. 1887, R.-G.-B. 109. 2e partie. Wien,

Braumüller. In-8, XVI-84 p. 15 fr. 60. [2485

HÄSELER (D.). Der Brückenbau. Ein Handbuch zum Gebrauche beim Entwerfen von Brücken in Eisen, Holz und Stein, sowie beim Unterrichte an technischen Hochschulen. I. Die eisernen Brücken. 1. Braunschweig, Vieweg & Sohn. In-4, 129 p. et pl. 18 fr. [2486

LAUNHARDT (Wil.). Theorie des Trassirens. II. Die technische Trassirung der Eisenbahnen. Hannover, Schmorl & von Seefeld. In-8, VIII-259 p. et 23 fig. 8 fr. 40. [2487

Chemins de fer de montagne autrichiens. I. Le chemin de fer à crémaillère du Geisberg près Salzbourg. Système du Righi. Salzburg, Kerber. In-8, 23 p. et pl. 1 fr. [2488

WEBER (R.). Problèmes sur l'électricité. Recueil gradué, comprenant toutes les parties de la science électrique. Paris, Baudry. In-18, X-253 p. avec fig. 5 fr. [2489

CANESTRINI (Eug.). Fulmini e parafulmini. Milano, Ulrico Hoepli. In-16, VIII-166 p. [2490

ROSNA (A.). Les irrigations. I : les eaux d'irrigation et les machines. Paris, Firmin-Didot. In-8, XVI-730 p. avec fig. 6 fr. [2491

WALKER (T. A.). The Severn Tunnel ; its construction and difficulties (1872-1887). London, Bentley. In-4, 168 p. et pl. 80 fr. [2492

Mémoire du département fédéral suisse des chemins de fer sur la construction du chemin de fer du Saint-Gothard. Zürich, Orell & Füssli. In-folio, 290 p. et pl. 19 fr. [2493

CANTER (O.). Aufgaben aus dem Gebiete der Telegraphien-Technik. Breslau, Kern. In-8, VII-72 p. et 27 fig. 3 fr. [2494

STEINHAUS (C. F.). Abhandlungen aus dem Gebiete des gesammten Schiffbauwesens. Ueber Schiffe für besondere Bestimmungen [Feuerschiffe, Lootsenfahrzeuge und Eisbrecher]. Hamburg, Friederichsen & Cᵒ. In-4, 35 p. et pl. 10 fr. [2495

LUDOLPH (W.). Leuchtfeuer und Schallsignale der Erde 1888. Nach den neuesten Quellen bearbeitet. Bremerhaven, von Vangerow. In-8, XVIII-374 p. 8 fr. 30. [2496

Das Wasserwerk der Stadt Mülhausen. Geschichtliches — Beschreibung — Pläne und Zeichnungen. Mülhausen i/Els. Detloff. In-4, III-74 p. et atlas in-folio de 25 pl. 30 fr. [2497

NAZZANI (I). Trattato di idraulica pratica per le scuole di applicazione degli ingegneri e gli idrotecnici pratici. Volume III. Milano, Ulrico Hoepli. In-8, 232 p. et fig. 6 fr. [2498

I lavori del porto di Lido. Venezia, tip. della Gazzetta. In-8, 18 p. [2499

CIPOLLETTI (Ces.). Acquedotto di Milano, considerazioni ed appunti sulla relazione della commissione consigliare. Milano, P. B. Bellini. In-8, 24 p. [2500

DONEGANI (Gar.). Sui torrenti e sulla loro confluenza nei fiumi delle grandi vallate, con nuove proposte relative allo bonificazione dei terreni paludosi. Sondrio, A. Moro. In-8, 45 p. et pl. [2501

CHIZZOLINI (Girolamo). Sulla bonifica dei terreni bassi nel distretto di Gonzaga (provincio di Mantova). Milano, tip. degli Operai. In-8, 55 p. [2502

WEYER (Dr. Otto W.). Die englische Fabrikinspektion. Ein Beitrag zur Geschichte der Fabrikgesetzgebung in England. Tübingen, Laupp. In-8, XVI-325 p. 8 fr. 25. [2503

Berichte über die Fabrikinspektion in der Schweiz 1886 und 1887. Aarau, Sauerländer. In-8, 152 p. 2 fr. 50. [2504

HERING (C. A.). Die Verdichtung des Hüttenrauchs. Eine gedrängte Uebersicht über alle bekannt gewordenen Vorrichtgn. und Verfahren zum Auffangen des Flugstaubes und zur Beseitigung des schädl. Einflusses desselben, sowie der sauren Gase, welche im Hüttenrauche enthalten sind. Stuttgart, Cotta. In-8, VII-72 p. et 86 fig. 6 fr. 80. [2505

PANNELLI (Rugg.). I catasti d'Italia, gli strumenti e i metodi coi quali furono rilevati. Torino, tip. Camilla e Bertolero. In-8, XII-71 p. 2 fr. 50. [2506

WECHMAR (Ernst Frhr. von). Flugtechnik. III. Der aviatische oder dynamische Flug. Ein Beitrag zur neueren Luftschiffahrtskunde. Nachtrag zur Disputation über die Möglichkeit des persönl. Kunstfluges. Wien, Spielhagen & Schurich. In-8, IV-122 p. et fig. 4 fr. 60. [2507

PRAEKELT (Mart.). Schmiedeeiserne Gitter, Thüren, Thore, Balkone, Treppen, Turmspitzen, Bekrönungen, Kreuze, Leuchter, Füllungen u. s. w. Muster-Vorlagen für Schlosser, Kunstschmiede-Werkstätten, Architekten, Fabriken für Eisenkonstruktion, techn. und Forbildungsschulen. Leipzig, Scholtze. In-folio, 4 p. et 46 pl. 12 fr. 50. [2508

MAERCKER (M.). Traité de la fabrication de l'alcool. Trad. de l'allemand par E. Bosker. Lille, imp. Danel. In-8, X-460 p. avec fig. [2509

TÖPFER (J. G.). Die Theorie und Praxis des Orgelbaues. Hrsg. von Max Allihn. Weimar, B. E. Voigt. In-8, XXII-953 p. et atlas de 65 p. 36 fr. [2510

BRANNT (W. T.). A practical Treatise on the Manufacture of Soap and Candles, based upon the most recent experiences in the Science and the Practice. London, Low. In-8, 700 p. et fig. 40 fr. [2511

WERNER (Dr H.). Der praktische Zuckerrübenbauer. Leitfaden zum rationellen Anbau der Zuckerrüben. Bonn, Cohen & Sohn. In-8, VII-226 p. 5 fr. [2512

BADOUREAU (A.). Les sciences expérimentales en 1889. Paris, Quantin. In-8, 256 p. avec fig. 5 fr. [2513

Compagnie générale des eaux pour l'étranger (société anonyme) siège social en Paris : assemblée générale du 11 juin 1888, Venezia, tip. Fontana. In-8, v-5 p. [2514

Müller (J. C.). Atlas der Holzstructur, dargestellt in Mikrophotographien. Halle, Knapp. In-folio, VIII-110 p. avec 63 fig. et 21 pl. 25 fr. [2515

Mélanges scientifiques.

Parville (H. de). Causeries scientifiques. Découvertes et inventions. Progrès de la science et de l'industrie. 1887. Paris, Rothschild. In-18, 384 p. 3 fr. 50. [2516

Mémoires et Procès-verbaux de la Société agricole et scientifique de la Haute-Loire. Tome V. 2e partie. Le Puy, imp. Marchessou. In-8, 312 p. et pl. [2517

Atti della r. accademia dei Lincei. Anno CCLXXXIV (1887). Memorie della classe di scienze fisiche, matematiche e naturali, volume IV. Roma, tip. della r. accademia dei Lincei. In-8, 624 p. et fig. [2518

Atti della r. accademia delle scienze fisiche e matematiche (Società reale di Napoli). Serie II, vol. I e II. Napoli, F. Furchheim. In-4, VIII-707 p. et VIII-421 p. avec pl. 42 fr. [2519

Van den Hove-de Heusch. Dressage des chevaux de remonte en trente leçons raisonnées, suivi d'un cours pratique d'équitation de haute école. Louvain, Victor Massar. In-8, 275 p. 5 fr. [3520

Biddle (T. E.). Hints on Yacht Building for Amateurs. London, Wilson. In-8, 44 p. 2 fr. 50. [2521

Le Box (G.). Les levers photographiques et la photographie en voyage. Seconde partie : Opérations complémentaires des levers photographiques. Paris, Gauthier-Villars. In-12, 125 p. avec pl. 2 fr. 75. [2522

Grünewald (R. E.). Das Urheberrecht auf dem Gebiete der bildenden Kunst und Photographie. Düsseldorf, Liesegang. In-8, VI-92 p. 3 fr. [2523

Jones (C.). An introduction to the science and practice of Photography. London, Iliffe. In-8, 276 p. 3 fr. 40. [2524

Beaux-Arts. Arts décoratifs.

Martha (Jules). L'art etrusque, illustré de 4 planches en couleurs et de 400 gravures dans le texte, d'après les originaux ou d'après les documents les plus authentiques. Paris, Firmin-Didot. In-4, 643 p. 30 fr. [2525

Lehrs (Dr Max). Katalog der im germanischen Museum befindlichen deutschen Kupferstiche des XV. Jahrh. Leipzig, Brockhaus. In-8, 65 p. et 12 pl. [2526

Volbehr (Dr Th.). Kritische Verzeichnisse von Werken hervorragender Kupferstecher. IV. Lucas von Leyden. Verzeichniss seiner Kupferstiche, Radirungen und Holzschnitte. Hamburg, Haendeke et Lehmkuhl. In-8, XX-56 p. 4 fr. 50. [2527

Liebenau (Dr Th. von). Hans Holbein d. J. Fresken am Hertenstein-Hause in Luzern nebst einer Geschichte der Familie Hertenstein. Luzern, C. F. Prell. In-8, 236 p. et pl. 10 fr. [2528

Burckhardt (Dan.). Die Schule Martin Schongauers am Oberrhein. Basel, Schneider. In-8, 151 p. et 4 pl. 3 fr. 50. [2529

Gatti (Ang.). La scuola di Michelangiolo e la scuola dei Caracci. Bologna, Monti. In-8, 40 p. 1 fr. [2530

Perini (G. B.). Della vita e delle opere di Francesco Novelli, pittore ed incisore veneziano. Venezia, tip. ex-Cordella. In-16, VII-93 p. 1 fr. 30. 2531

Gorse (A.). L'art et les artistes en Béarn. Les Caron, une famille de sculpteurs abbevillois en Béarn aux XVIIe et XVIIIe siècles. Pau, Ve Ribaut. In-4, 23 p. et pl. 3 fr. 50. [2532

Portalis (R.). Honoré Fragonard : sa vie et son œuvre, 210 pl. et vign. d'après les peintures, estampes et dessins originaux. Paris, Rothschild. In-8, XII-352 p. 80 fr. [2533

Éléments d'orfèvrerie de Pierre Germain (1748). Frankfurt a/m., Baer & Co. In-4, 6 p. et 100 pl. 52 fr. [2534

Agnoletti (Car.). Antonio Canova. Treviso, Mander. In-8, 16 p. [2535

Beraldi (H.). Les graveurs du XIXe siècle. Guide de l'amateur d'estampes modernes. VIII Guérin-Lacoste). Paris, Conquet. In-8, 296 p. 10 fr. [2536

Dutuit (E.). Manuel de l'amateur d'estampes. Introduction générale. Deuxième partie : Nielles. I. Paris, A. Levy. In-8, LXXXII-375 p. et 31 grav. 10 fr. [2537

Batault (H.). Notice sur la messe de saint Grégoire d'après un tableau peint sur bois du XVe siècle. Châlon-sur-Saône, impr. Marceau. In-8, 40 p. et pl. [2538

Jadart (Henri). Les portraits historiques du Musée de Reims. I. Jean Rogier ; Michel de Blanzy ; Nicolas Bergier. Reims, F. Michaud. In-8, 88 p. et 6 pl. 8 fr. 2539

Jouin Henry et Stein Henri). Histoire et description du Jardin des Plantes et du Muséum d'histoire naturelle. Inventaire des richesses d'art. Paris, Plon. In-8, 237 p. 4 fr. 50. 2540

Gaedertz (Dr Th.). Der St. Olav-Altar in der St. Marienkirche zu Lübeck. Lübeck, Dittmer. In-8, 10 p. 1 fr. 2541

Frizzoni (Giov.). Il trittico Malvagna del museo di Palermo : cenno critico-apologetico. Bologna, tip. già Compositori. In-8, 8 p. 2542

Raccolta di disegni esistenti nella r. galleria degli uffizi, riprodotti in fac simile per cura del prof. A. Venturi. Fasc. I a V. Firenze, Ademollo, 1887. In-fol. 25 fr. 2543

Illustrated Catalogue of Mr. Alfred Seely's portrait Gallery at the London exhibition

in London, with a preface and biographical notes. Milan, Alberto Grubicy. In-8, 30 p. et 32 pl. [2544

May (W. W.). Marine painting. London, Cassell. In-4, 66 p. et 16 pl. col. 7 fr. 50. [2545

Gwilt (J.). An Encyclopædia of Architecture. New ed. revised. London, Longmans. In-8, 1143 p. 60 fr. [2546

Lambert (A.) & Stahl (E.). Motive der deutschen Architektur des 16., 17. und 18. Jahrh. in historischer Anordnung. I. Früh- und Hochrenaissance 1500-1650. Livr. I à VI. Stuttgart, Engelhorn. In-fol., 30 pl. 24 fr. [2547

Beltrami (Luca). Elementi architettonici e decorativi componenti la facciata del duomo di Milano. Milano, A. Colombo e A. Cordani. In-4, 24 p. [2548

Lodi (Fort.). Studi pratici pel tracciamento delle ombre nei disegni geometrici di architettura, con molte note ed aggiunte ricavate dalle opere dell' Amati, dell' Astolfi, del Landriani, di Giambattista Berti. Milano, Giuseppe Galli. In-8, 87 p. et fig. 3 fr. [2549

Gurlitt (Cornelius). Geschichte des Barock-Stiles, des Rococo und des Klassicismus. Stuttgart, Ebner & Seubert. In-8, xi-419 p. & 350 fig. 2 fr. [2550

Pape (Jean). Ornamentale Details im Barock- und Rococo-Stil. Livr. IX-XII. Dresden, Gilbers. In-fol., 24 pl. 25 fr. [2551

Dohme (Rob.). Barock- und Rococo-Architektur. Livr. VI. Berlin, Wasmuth. In-fol., 20 pl. 25 fr. [2552

Behrens (W.). Flachornamente für den Zeichenunterricht und das Kunstgewerbe. II. Kassel, Fischer. In-fol., 8 pl. 4 fr. 50. [2553

Meyer (Frz. Sales). Handbuch der Schmiedekunst zum Gebrauche für Schlosser und Kunstschmiede, gewerbl. und kunstgewerbl. Schulen, Architekten und Musterzeichner. Leipzig, Seemann. In-8, vi-204 p. et 196 fig. 5 fr. [2554

Hafner (Dr A.). Meisterwerke schweizerischer Glasmalerei, nach den Originalen aufgenommen. Livr. I-II. Berlin, Claesen & Co. In-fol., 16 p. & 24 pl. 20 fr. [2555

Kolb (H.) et Seubert (Th.). Der Decorateur. Mustersammlung für Tapezierer. Ausstattung von Innenräumen. Stuttgart, Wittwer. In-fol., 15 p. & 50 pl. 120 fr. [2556

Feldner (Rhold.). Moderne Decorations-Malereien. I. Berlin, Claesen. In-fol, 7 pl. 15 fr. [2557

Sezanne (A.). L'eau. 23 compositions par A. Sezanne, de l'Académie de Bologne. Texte par Alphonse Daudet, Paul Arène, Charles Yriarte, Henri de Parville. Paris, Rothschild. In-fol., 47 p. 30 fr. [2558

Klary (C.). Les portraits au crayon, au fusain et au pastel obtenus au moyen des agrandissements photographiques. Paris, Gauthier-Villars. In-18, x-96 p. 2 fr. 50. [2559

Lenoir (Paul). Histoire du réalisme et du naturalisme dans la poésie et dans l'art depuis l'antiquité jusqu'à nos jours. Paris, Quantin. In-8, x-769 p. 10 fr. [2560

Bodenstein (Dr Cyriak). Hundert Jahre Kunstgeschichte Wiens 1788-1888. Wien, Gerold's Sohn. In-8, lxiv-206 p. 14 fr. 75. [2561

Havard (H.) et Vachon (Mar.). Les manufactures nationales : les Gobelins, la Savonnerie, Sèvres, Beauvais. Paris, Decaux. In-4, vi-632 p. avec grav. 40 fr. [2562

Borzelli (Aug.). Ricordi d' arte. Casalbordino, Nicola De Arcangelis. In-16, 143 p. 2 fr. 50. [2563

Dayot (Arm.). Les médaillés du Salon (1886). Paris, Magnier. In-fol., xxv-230 p. avec pl. 25 fr. [2564

Lutz (A.). Allgemeiner Portrait-Katalog. V. Hanau, Lutz. In-8, p. 193-240. 1 fr. [2565

Bellaigue (C.). L'année musicale (octobre 1887 à octobre 1888). Paris, Delagrave. In-18, 302 p. 5 fr. [2566

Wilsing (Heinr.). Richard Wagner, die Meistersinger von Nürnberg. Einführung im Musik und Dichtung. Leipzig, Schloemp. In-8, iv-63 p. 2 fr. 60. [2567

BELLES-LETTRES

Philologie. Linguistique.

Vit (V. de). Sull' origine e moltiplicazione del linguaggio. Siena, tip. s. Bernardino. In-8, vii-155 p. 2 fr. [2568

Kleinpaul (Rud.). Sprache ohne Worte. Idee einen allgemeinen Wissenschaft der Sprache. Leipzig, Friedrich. In-8, xxviii-456 p. 12 fr. 50. [2569

Rossi (Franc.). Tre documenti copti. Torino, Erm. Loescher. In-8, 20 p. et pl. [2570

Brugmann (Karl). Elements of the comparative grammar of the Indo-Germanic languages. A concise exposition of the history of Sanskrit, Old Iranian [Avestic and Old Persian], Old Armenian, Old Greek, Latin, Umbrian-Samnitic, Old Irish, Gothic, Old High German, Lithuanian and Old Bulgarian. Vol. I : Introduction and phonology. Translated from the German by Jos. Wright. Strassburg, Trübner. In-8, xx-562 p. 22 fr. 50. [2571

Regnaud (P.), Grosset (J.) et Grandjean (J. M.). Mélanges de philologie indo-européenne. Paris, Leroux. In-8, ii-323 p. 5 fr. [2572

Actes de la Société philologique. XVI-XVII. Alençon, imp. Renaut-de-Broise. In-8, xxxi-620 p. [2573

Vaccaro (V.). Di alcuni modi speciali della

lingua greca. Palermo, tip. Virzì. In-8, 28 p. [2574

Παπαγεώργιος (Πέτρος N.). Χριτικὰ καὶ παλαιογραφικὰ εἰς τὰ παλαιὰ Αἰσχύλου σχόλια. Leipzig, Teubner. In-8, 27 p. 1 fr. 40. [2575

Rubensohn (Max.). Crinagorae Mytilenaei epigrammata, ed., prolegomenis, commentario, verborum indice illustrata. Berlin, Mayer & Müller. In-8, 124 p. 4 fr. 50. [2576

Sigwalt (Ch.). Contes choisis de Musæus. Edition classique, avec thèmes d'imitation et notes. Paris, Garnier frères. In-12, VI-144 p. 1 fr. 25. [2577

Kempf (Ernst.). Darstellung der Syntax in der sogenannten Caedmon'schen Exodus. Leipzig, Fock. In-8, 55 p. 1 fr. 75. [2578

Meyer (Wilh.). Epistulae imperatorum romanorum ex collectione canonum Avellana editae. Göttingen, Dieterich. In-4, 22 p. 1 fr. 25. [2579

Eichert (Dr Otto). Kleines Schulwörterbuch zu den Metamorphosen des Ovid. Hannover, Hahn. In-8, IV-172 p. 2 fr. [2580

Becher (Dr Ferd.). Ueber den Sprachgebrauch des Caelius. Leipzig, Fock. In-4, 41 p. 2 fr. [2581

Vries (S. G. de). Epistula Sapphus ad Phaonem, apparatu critico instructa, commentario illustrata et Ovidio vindicata. Leiden, Berlin, Calvary & Co. In-8, IX-155 p. 6 fr. [2582

Blase (Dr H.). Geschichte des Irrealis im Lateinischen, zugleich ein Beitrag zur Kenntnis des afrikan. Lateins. Erlangen, Deichert. In-8, IV-79 p. 3 fr. [2583

Bale (G. H.). A comparative glossary of the Gothic language with especial reference to English and German. Mayville, Wis. In-8, 64 p. 3 fr. [2584

Gatti (Aless.). Sopra i vocaboli italiani d'etimo greco : osservazioni linguistiche. Alessandria, Romano e Filippa. In-8, 67 p. [2585

Schröer (M. M. Arnold). Die Winteney-Version der Regula S. Benedicti, lateinisch u. englisch, mit Glossar, zum erstenmale herausgegeben. Halle, Niemeyer. In-8, XXVIII-175 p. 6 fr. 80. [2586

Mahlow (G.). Die langen Vocale a e o in den europäischen Sprachen. Ein Beitrag zur vergleich. Lautlehre der indogermanischen Sprachen. Berlin, Mayer & Müller. In-8, 168 p. 5 fr. [2587

Schwan (Dr Ed.). Grammatik des Altfranzösischen [Laut- und Formenlehre.]. Leipzig, Fues. In-8, VIII-172 p. 4 fr. [2588

Schulze (Alfr.). Der altfranzösisch direkte Fragesatz. Ein Beitrag zur Syntax des Französischen. Leipzig, Hirzel. In-8, VIII-271 p. 6 fr. 75. [2589

Gröber (Gust.). Grundriss der romanischen Philologie. Tome I. Strassburg, Trübner. In-8, XII-853 p. et pl. 18 fr. [2590

Mann (Max Fr.). Französische Studien. VI. Der Bestiaire divin des Guillaume Le Clerc. Heilbronn, Henninger. In-8, IV-106 p. 5 fr. [2591

Cornicelius (Max). So fo el temps c'om era iays. Novelle von Raimon Vidal, nach den vier bisher gefundenen Handschriften zum ersten Mal herausgegeben. Leipzig, Fock. In-8, 100 p. 3 fr. [2592

Kluge (Frdr.). Angelsächsisches Lesebuch, zusammengestellt und mit Glossar versehen. Halle, Niemeyer. In-8, VI-194 p. 5 fr. 50. [2593

Wilmanns (W.). Beiträge zur Geschichte der älteren deutschen Litteratur. IV. Untersuchungen zur mhd. Metrik. 1. Der daktylische Rhythmus im Minnesang. 2. Die Kürenberges wise. 3. Gebrauch der Wörter mit kurzer Stammsilbe bei den Minnesängern. Bonn, Weber. In-8, 196 p. 5 fr. 75. [2594

Seedorf (Henry). Goettinger Beitraege zur deutschen Philologie. III. Ueber syntaktische Mittel des Ausdrucks im althochdeutschen Isidor und den verwandten Stücken. Paderborn, F. Schöningh. In-8, 88 p. 2 fr. [2595

Koenig (Gosw.). Quellen und Forschungen zur Sprach- und Culturgeschichte der germanischen Voelker. LXI. Der Vers in Shaksperes Dramen. Strassburg, Trübner. In-8, XI-138 p. 5 fr. [2596

Hörnig (Bruno). Syntaktische Untersuchungen zu Rabelais. Leipzig, Fock. In-8, 73 p. 2 fr. [2597

Humbert (C.). Die Gesetze des französischen Verses. Ein Versuch, sie aus dem Geiste des Volkes zu erklaren, mit besond. Rücksicht auf den Alexandriner und Molière's Misanthrope. Leipzig, Seemann. In-8, IV-55 p. 2 fr. 30. [2598

Fetter (Job.). Lehrgang der französischen Sprache. II. Wien, Bermann & Altmann. In-8, VIII-103 p. 1 fr. 35. [2599

Petrini (P.). Les principaux synonymes français avec leur définition et de nombreux exemples, tirés des meilleurs écrivains à l'usage des écoles d'Italie. Milan, Galli et Raimondi. In-16, 163 p. 1 fr. 20. [2600

Puitspelu (N. du). Dictionnaire étymologique du patois lyonnais. 3e livr. Inchaplo-Ponoman. Lyon, Georg. In-8, p. 217 à 320. 5 fr. [2601

Schipper (Dr. J.). Englische Metrik. II. Neuenglische Metrik. 1. Hälfte : Verslehre. Bonn, Strauss. In-8, XXVI-464 p. 5 fr. [2602

Parkinson (T.). Yorkshire legends and traditions as told by the Poets and Journalists. London, E. Stock. In-8, 256 p. 9 fr. 40. [2603

Saunders (W. H. B.). Legends and Traditions in Huntingdonshire. Peterborough, Caster. In-8, 312 p. et fig. 18 fr. [2604

Binz (Gust.). Zur Syntax der baselstädtischen Mundart. Leipzig, Fock. In-8, VIII-77 p. 3 fr. [2605

Heusler (Andr.). Der alemanische Consonantismus in der Mundart von Baselstadt. Strassburg, Trübner. In-8, xv-131 p. 5 fr. [2606

Bosshart (J.). Die Flexionsendungen des schweizerdeutschen Verbums und damit zusammenhängende Erscheinungen. Ein Beitrag zur Grammatik der schweizer. Mundart. Frauenfeld, Huber. In-8, III-57 p. 3 fr. [2607

Fetter (Joh.). Ueber die Reformbestrebungen auf dem Gebiete des neusprachlichen Unterrichtes. Wien, Bermann & Altmann. In-8, 22 p. 1 fr. [2608

Jansen (Dr. K.). Der Kampf gegen die Fremdwörter, ein Kampf gegen die Welschsucht. Kiel, Lipsius & Fischer. In-8, 68 p. 1 fr. 75. [2609

Toischer (Wendelin). Ueber die Sprache Ulrichs von Eschenbach. Prag, Neugebauer. In-8, 28 p. 2 fr. [2610

Decurtins (Dr. C.). Rätoromanische Chrestomathie. I. Surselvisch, Subselvisch, Sursettisch. Das XVII. Jahrhundert. Erlangen, Deichert. In-8, XII-208 p. 11 fr. 60. [2611

Negra (Cost.). Canti popolari del Piemonte. Torino, Ermanno Loescher. In-8, LX-596 p. 15 fr. [2612

Giannini (Giov.). Canti popolari della montagna lucchese, raccolti e annotati. Torino, Ermanno Loescher. In-8, LII-334 p. 5 fr. [2613

Lenstroem (N.). Russisch-deutsches und deutsch-russisches Wörterburch. II. Deutsch-russischer Theil. In-8, XVI-953 p. 9 fr. 35. [2614

Meyer (Gust.). Kurzgefasste albanesische Grammatik mit Lesestücken und Glossar. Leipzig, Breitkopf & Härtel. In-8, XII-105 p. 3 fr. 50. [2615

Boltz (Aug.). Hellenisch die allgemeine Gelehrtensprache der Zukunft. Leipzig, Friedrich. In-8, X-325 p. 7 fr. 80. [2616

Reinisch (Leo). Die Kafa-Sprache in Nordost-Afrika. I. Wien, Tempsky. In-8, 93 p. 2 fr. 25. [2617

Olpp (J.). Nama-deutsches Wörterbuch. Barmen, Comptoir des Missionshauses. In-8, III-119 p. 4 fr. [2618

Gabelentz (G. von der). Beiträge zur chinesichen Grammatik. Die Sprache des Cuang-Tsï. Leipzig, Hirzel. In-8, 60 p. 5 fr. [2619

Paul (Dr A.). Ueber vokalische Aspiration und reinen Vokaleinsatz. Ein Beitrag zur Physiologie und Geschichte derselben. Leipzig, Fock. In-4, 60 p. 1 fr. 60. [2620

Rhétorique. Éloquence sacrée et profane.

Péchenard (Mgr). Panégyrique du bienheureux J. B. de la Salle. Reims, Michaud. In-8, 38 p. 0 fr. 60. [2621

Thomas (abbé). Triduum du bienheureux J. B. de la Salle célébré à Lons-le-Saulnier. Panégyriques prêchés dans l'église paroissiale des Cordeliers, les 25, 26 et 27 mai 1888. Lons-le-Saulnier, imp. Mayet. In-8, 75 p. 0 fr. 60. [2622

Panegirici in onore del beato G. B. D. La Salle, fondatore dell'istituto dei fratelli delle scuole cristiane, recitati in Genova nel solenne triduo celebratosi nella chiesa di Nostra Signora del Carmine il 20, 21 e 22 luglio 1888. Piacenza, tip. Bertola. In-8, 78 p. [2623

Frémont (abbé G.). Conférences de Saint-Philippe du Roule. Avent et carême 1887-1888. Jésus-Christ attendu et prophétisé, deuxième partie. Paris, Berche et Tralin. In-18, XI-508 p. 3 fr. 50. [2624

Frankl (Dr P. F.). Fest- und Gelegenheits-Predigten (1877-1887). Berlin, Simion. In-8, VI-291 p. 6 fr. 80. [2625

Minghetti (Mar.). Discorsi parlamentari, raccolti e pubblicati per deliberazione della Camera dei Deputati (a cura di Leopoldo Pullè). Vol. I e II. Roma, tip. della Camera dei Deputati. In-8, XVIII-495 et 625 p. avec pl. 16 fr. [2626

Cavallotti (Fel.). Opere. Volume VII (Discorsi scelti ed ordinati per cura di Carlo Romussi, con prefazione e note del medesimo). Milano, Enrico Reggiani. In-16, XXXVIII-314 p. [2627

Poésie.

Ancona (Aless. d') et Medin (A.). Rime storiche del secolo XV. Roma, tip. Forzani. In-8, 23 p. [2628

Berger (Arn. E.). Orendel. Ein deutsches Spielmannsgedicht. Bonn, Weber. In-8, XCV-192 p. 12 fr. [2629

Andrès (Y.). Otia. Paris, imp. Motteroz. In-8, 128 p. [2630

Bambini. Le 27e dragons, suivi de : le sous-officier peint par lui-même. Paris, Vanier. In-8, VIII-169 p. avec 150 dessins. 3 fr. [2631

Le caveau. 55e vol. Paris, imp. Ve Vert. In-18, 440 p. 3 fr. [2632

Lermontow. Essais poétiques. Le démon, récit oriental, poème trad. du russe par S. de Biram. Paris, Sevin. In-18, 225 p. 3 fr. 50. [2633

Le Vavasseur (G.). Poésies complètes. III : Études historiques ; préface ; Paris ; Normandie ; Picardie ; pièces académiques ; carnet de voyage ; Tristia ; toast ; sonnets. Paris, Lemerre. In-8 415 p. 6 fr. [2634

Loubens (E.). Heures de loisir. Paris, Monnerat. In-18, 274 p. 2 fr. 50. [2635

Travers (J.). Vers d'antan et fleurs de vieillesse. Caen, Delesques. In-16, 195 p. [2636

Browning (Eliz. Barrett). Poetical works. London, Ward. In-8, 418 p. 4 fr. [2637

Radicsevics (Branko). Lyrische Dichtungen. Aus dem Serbischen frei übersetsz. Dresden, Pierson. In-12, XV-55 p. 2 fr. 40. [2638

Romans & Contes.

Assolant (A.). Brancas. Les amours de

Quaterquem. Paris, Dentu. In-18, 321 p. 3 fr. 50. [2636

Audebrand (P.). Les sacripants de Paris. Paris, Ducher. In-18, 345 p. 3 fr. 50. [2640

Bapaume (A.). Le cocher de la duchesse. Paris, Marpon et Flammarion. In-18, 285 p. 3 fr. 50. [2641

Barot (O.). Le Mari de la princesse. Paris, Ducher. In-18, 379 p. 1 fr. [2642

Barrois (A.). Les héros obscurs, nouvelles patriotiques. Paris, lib. de la Société des auteurs réunis. In-18, 260 p. 3 fr. 50. [2643

Bartel-Sollay (Z.). Etudes psychologiques et sociales. La voix du sang; Topaze. Paris, Lévy. In-18, 221 p. 3 fr. 50. [2644

Blaze (E.). La vie militaire sous le premier empire, ou mœurs de garnison, du bivouac et de la caserne. Paris, lib. illustrée. In-18, 325 p. 3 fr. 50. [2645

Caise (A.). Teurkia, mœurs algériennes. Paris, Marpon et Flammarion. In-18, 329 p. 3 fr. 50. [2646

Carette (Mme). Souvenirs intimes de la cour des Tuileries. Paris, Ollendorff. In-18, 336 p. 3 fr. 50. [2647

Cassot (C.). Trop aimée. Paris, Ducher. In-18, 312 p. 1 fr. [2648

Chadourne (A.). Les cafés-concerts. Paris, Dentu. In-18, 390 p. 3 fr. 50. [2649

Chincholle (C.). Paula, roman parisien. Paris, Ducher. In-18, 477 p. 3 fr. 50. [2650

Durandal (P.). Mademoiselle de Drucourt, épisode de la perte de la Louisiane. Paris, Lecène et Oudin. In-8, 239 p. 2 fr. 50. [2651

Duval (G.). Le carnaval parisien (4e série). Honneur pour honneur. Paris, Marpon et Flammarion. In-18, 392 p. 3 fr. 50. [2652

Duvauchel (L.). Le tourbier (mœurs picardes). Paris, Savine. In-18, 321 p. 3 fr. 50. [2653

Ethber (G.). La confession d'un confesseur. 1re partie : le vicaire de Saint-X***. Paris, lib. socialiste internationale. In-18, VIII-300 p. 3 fr. 50. [2654

Gandillot (L.). Contes à la lune. Paris, lib. illustrée. In-16, VI-112 p. 2 fr. [2655

Gastyne (J. de). Chair à plaisir. I. Paris, Simon. In-16, 231 p. avec grav. 1 fr. 50. [2656

Germain (H.). Les vacances de Paul. Voyage en Algérie. Paris, Lecène et Oudin. In-8, 191 p. illustr. 0 fr. 65. [2657

Grandfort (M. de). Jacques Saurel; première aventure; mariage d'amour. Paris, lib. de l'Art. In-18, 216 p. avec grav. 3 fr. 50. [2658

Gréville (H.). Chant de noces. Paris, Plon et Nourrit. In-18, 294 p. 3 fr. 50. [2659

Jacolliot (L.). Les chasseurs d'esclaves. Paris, Marpon et Flammarion. In-18, 320 p. 3 fr. 50. [2660

La Morasse. Paris, Marpon et Flammarion. In-18, XI-316 p. 3 fr. 50. [2661

Lapointe (A.). Reine de nuit. Paris, Ducher. In-18, 409 p. 3 fr. 50. [2662

Lemonnier (C.). Ceux de la glèbe. Paris, Savine. In-18, 270 p. 3 fr. 50. [2663

Luiz (Dr). Les fellatores, mœurs de la décadence. Paris, Union des bibliophiles, In-18, 231 p. [2664

Marcel (Et.). L'argentier du roi. Paris, Lecène et Oudin. In-8, 239 p. 1 fr. 35. [2665

Maupassant (G. de). Pierre et Jean. Paris, Boussod et Valadon. In-4, 171 p. illustré. 60 fr. [2666

Mauvrac (J.). L'amour fantaisiste. Paris, Savine. In-18, 323 p. 3 fr. 50. [2667

Mémoires de M***, juge d'instruction. Paris, Lévy. In-18, 350 p. 3 fr. 50. [2668

Montagne (E.). Serments de femme. Paris, Ducher. In-18, 329 p. 3 fr. 50. [2669

O'Rell (M.) et Allyn (J.). Jonathan et son continent. La Société américaine. Paris, C. Lévy. In-18, II-384 p. 3 fr. [2670

Ouida. Puck. Paris, Perrin. In-18, 405 et 366 p. 7 fr. [2671

Ouida. La filleule des fées. Paris, Plon et Nourrit. In-18, 411 et 420 p. 7 fr. [2672

Perrault. Quatre contes illustrés par Edouard de Beaumont. La Barbe-Bleue; la Belle au bois dormant; Cendrillon; les Fées. Paris, Boussod et Valladon. In-4, 150 p. 60 fr. [2673

Rachilde. Monsieur Vénus. Paris, Brossier. In-18, XXIV-260 p. 3 fr. 50. [2674

Robida (Alf.). Le XIXe siècle. Paris, Decaux. In-4, III-412 p. 30 fr. [2675

Rouaix (P.). L'agent XIII-126. Paris, Bourloton. In-18, 303 p. 3 fr. 50. [2676

Saillens (R.). Récits et allégories. Paris, Fischbacher. In-18, X-193 p. 2 fr. 50. [2677

Sand (G.). La mare au diable. Paris, Quantin. In-8, VIII-197 p. avec 17 eaux-fortes. 25 fr. [2678

Sirven (A.) et Siegel (A.). Sans feu ni lieu. Roman d'une Alsacienne. Paris, Ducher. In-18. 584 p. 3 fr. 50. [2679

Tolstoï (L.). Ce qu'il faut faire. Trad. par B. Tseytline et E. Jaubert. Paris, Savine. In-18, 293 p. 3 fr. 50. [2680

Crawford (F. Mar.). With the Immortals. London, Macmillan. In-8, 440 p. 25 fr. [2681

Alberti (Conr.). Wer ist der Stärkere? Ein socialer Roman aus dem modernen Berlin. Leipzig, Friedrich. In-8, 270 et 361 p. 11 fr. 75. [2682

Jókai (Maurus). Quelli che amano una sola volta : romanzo. Prima traduzione italiana di Liszka. Milano, Edoardo Sonzogno. In-16, 382 p. 1 fr. [2683

Cantú (Ces.). Racconti alla buona. Milano, Giacomo Agnelli. In-16, 369 p. 2 fr. 50. [2684

Barilli (Aldo). Avventure amorose di Teresina Millafiori. Milano, Carlo Aliprandi. In-16, 253 p. 1 fr. 50. [2685

Manis (Fanny). Omnia vincit amor. Città di Castello, S. Lapi. In-16, 154 p. 1 fr. 50. [2686

Théâtre.

Pazzi de' Medici (Aless.). Le tragedie metriche, a cura di Angelo Solerti. Bologna, Romagnoli Dall' Acqua. In-16, 200 p. 6 fr. [2687

Manzotti (Lu.). Excelsior : ballet en six parties et douze tableaux. Musique de Romualdo Marenco. Milano, G. Ricordi. In-16, 15 p. [2688

Moreau (abbé G.). La vie de saint François d'Assise, drame-mystère en quatre actes et dix-sept tableaux. Tours, imp. Deslis. In-8, 83 p. 1 fr. 50. [2689

Prat (J. G.). Stefania, drame historique en cinq actes et huit tableaux. Paris, Dentu. In-18, 105 p. [2690

Ohorn (Ant.). Fürst und Bürger. Historisches Schauspiel in 4 Akten. Gotha, F. A. Perthes. In-8, VIII-84 p. 2 fr. [2691

Épistolaires. Polygraphes. Mélanges littéraires.

Palmieri (Greg.). Lettere di Lod. Ant. Muratori al p. Filippo Camerini. Modena, Vincenzi e nipoti. In-8, 53 p. [2692

Teza (Emil.). Dalle lettere inedite di R. Lepsius ad I. Rosellini. Firenze, Le Monnier. In-8, 14 p. [2693

Da lettere del canonico dott. Lucio Doglioni al co. Fabio Asquini del 1785 e 1786. Udine, tip. della *Patria del Friuli*. In-8, 15 p. [2694

Bugenhagen (Dr Johs.). Briefwechsel, gesammelt und hrsg. von O. Vogt. Stettin, Saunier. In-8, XXI-636 p. 14 fr. [2695

Bernasconi (Bald.). Due lettere di Basilio Paravicino. Como, Cavalleri & Bazzi. In-8, 15 p. [2696

Lecoy de la Marche (A.). L'esprit de nos aïeux. Anecdotes et bons mots tirés des manuscrits du XIIIe siècle. Paris, Marpon et Flammarion. In-18, XVIII-306 p. 3 fr. 50. [2697

Rousseau (J. J.). Les confessions. Livre 8e. Paris, Launette. In-4, p. 73 à 123, avec grav. 12 fr. 50. [2698

Eckermann (Joh. Peter). Gespräche mit Goethe in den letzten Jahren seines Lebens. Bonn, Strauss. In-8, 256, 241 et X-249 p. 7 fr. 80. [2699

Malamani (Vit.). Memorie del conte Leopoldo Cicognara, tratte da documenti originali. Parte II. Venezia, I. Merlo. In-16, 440 p. 5 fr. [2700

Bruno (Giordano). Le opere italiane, ristampate da Paolo de Lagarde. Vol. I. Göttingen, Dieterich. In-8, 400 p. 16 fr. 75. [2701

Manzoni (Aless.). Opere inedite o rare, pubblicate per cura di Pietro Brambilla da Ruggero Bonghi. Volume III. Milano, Rechiedei. In-16, VIII-406 p. 5 fr. [2702

Fleischer (Dr H. L.). Kleinere Schriften. Gesammelt, durchgesehen und vermehrt II. Leipzig, Hirzel. In-8, 796 p. 24 fr. [2703

Rist (Joh. Geo.). Lebenserinnerungen. Hrsg. von G. Poel. III. Einige Nachrichten von dem Leben des verstorbenen Etatsrat, Amtmann Tampe: Andentungen und Erinnerungen J. E. von Bergers Leben; Schönborn und seine Zeitgenossen. Gotha, J. A. Perthes. In-8, III-358 p. et pl. 9 fr. 60. [2704

Luzzatto (Sam. Dav.). Scelta di scritti sparsi ebraici, pubblicata da' suoi figli a cura di Eisig Gräber. Wien, Lippe. In-8, XV-460 p. 7 fr. 25. [2705

Monselet (C.). Promenades d'un homme de lettres. Nord-Ouest-Est-Sud. Paris, C. Lévy. In-18, 381 p. 3 fr. 50. [2706

Axon (W. E. A.). Stray chapters in Literature, Folklore, and Archæology. London, Heywood. In-8, 312 p. 5 fr. [2707

Mussini (L.). Di palo in frasca : pensieri di un artista. Siena, Ignazio Gati. In-16, 175 p. 2 fr. 50. [2708

Critique et histoire littéraire.

Hahn (Dr Wilh.). Zeus in der Ilias. I. Leipzig, Fock. In-4, 26 p. 1 fr. 30. [2709

Gomperz (Th.). Nachlese zu den Bruchstücken der griechischen Tragiker. Kritisch und exegetische Bemerkungen. Wien, Tempsky. In-8, 52 p. 1 fr. 25. [2710

Brandt (H.). Zur Erklärung des Sophokles. Leipzig, Fock. In-4, 48 p. 1 fr. 75. [2711

Miller (Thom.). Euripides rhetoricus. Göttingen, Vandenhoeck & Ruprecht. In-8, 76 p. 2 fr. [2712

Wittich (Dr Wilh.). Ueber Euripides' Iphigenie unter den Tauriern und Göthes Iphigenie auf Tauris. Leipzig, Fock. In-4, 17 p. 1 fr. 20. [2713

Simon (Joh. Alph.). Xenophon-Studien. II. Die Hellenika-Ausgabe der Harpokration. 3. Zwei verlorene Hellenika-Handschriften. [Ein Rekonstruktionsversuch.] Leipzig, Fock. In-4, 32 p. 2 fr. 25. [2714

Wissmann (Fr. Otto). De genere dicendi Xenophonteo deque prioris Hellenicorum partis condicione quaestiones selectae. Giessen, Ricker. In-8, 39 p. 1 fr. 40. [2715

Rothstein (Max). Quaestiones Lucianeae. Berlin, Mayer & Müller. In-8, V-140 p. 4 fr. [2716

Asmus (Rud.). Quaestiones Epicteteae. Freiburg i/B., Mohr. In-8, VII-51 p. 2 fr. 25. [2717

Hotop (Ang.). De Eustathii proverbiis. Leipzig, Teubner. In-8, 64 p. 2 fr. 10. [2718

Schmidt (J. Oswald). Ulixes Comicus. Leipzig, Teubner. In-8, 31 p. 1 fr. 25. [2719

Schütte (Herm.). Theorie der Sinnesempfindungen bei Lucrez. Leipzig, Fock. In-4, 25 p. 1 fr. 40. [2720

Antonibon (Giulio). Studî sull'Arte poetica di Q. Orazio Flacco. Bassano, Sante Pozzato. In-8, 110 p. 3 fr. [2721

Schultz (Rud.). Quaestiones in Tibulli

-librum I chronologicae. Berlin, Mayer & Müller. In-8, 44 p. 1 fr. 40. [2722

Lüneburg (Alb.). De Ovidio sui imitatore. Königsberg, Koch. In-8, 89 p. 2 fr. [2723

Schnorr von Carolsfeld (Hans). Ueber die Reden und Briefe bei Sallust. Leipzig, Teubner. In-8, vi-81 p. 3 fr. [2724

Krieger (Bogdan). Quibus fontibus Valerius Maximus usus sit in eis exemplis enarrandis, quae ad priora rerum romanarum tempora pertinent. Berlin, Mayer & Müller. In-8, 81 p. 2 fr. 30. [2725

Hosius (Dr Carl). Apparatus criticus ad Juvenalem. Bonn, Cohen & Sohn. In-8, 118 p. 4 fr. [2726

Crescini (Vinc.). Di un codice ignoto contenente il commento di Benvenuto da Imola su la Pharsalia di Lucano. Padova, L. Crescini. In-4, 9 p. [2727

Frobeen (Carl). Quaestionum Plinianarum specimen. Königsberg, Koch. In-8, 90 p. 2 fr. [2728

Gundermann (Ghold). Quaestiones de Juli Frontini strategematon libris. Leipzig, Teubner. In-8, 57 p. 2 fr. [2729

Monceaux (P.). Apulée. Roman et magie. Paris, Quantin. In-18, 335 p. 3 fr. 50. [2730

Cipolla (Car.). Intorno al panegirico di Ennodio per re Teodorico. Padovo, Randi. In-8, 18 p. [2731

Oxé (Dr Aug.). Prolegomena de carmine adversus Marcionitas. Leipzig, Fock. In-8, 51 p. 1 fr. 60. [2732

Garboviciano (Dr Petru). Die Didaktik Basedows im Vergleiche zur Didaktik des Comenius. Bucarest, Socecu & Cie. In-8, 82 p. 2 fr. [2733

Huemer (Dr Joh.). Das Registrum multorum auctorum des Hugo von Trimberg. Ein Quellenbuch zur latein. Literaturgeschichte des Mittelalters. Wien, Tempsky. In-8, 48 p. 1 fr. 40. [2734

Pullè (Fr. Lor.). Un progenitore indiano del Bertoldo : ricerche. Venezia, Antonelli. In-4, xxxii-35 p. [2735

Gambirasio (Lu.). Dante Alighieri e Giosuè Carducci. Milano, Dumolard. In-8, 24 p. 1 fr. [2736

Lungo (I. del). Dante ne' tempi di Dante : ritratti e studi. Bologna, Nicola Zanichelli. In-16, v-482 p. 5 fr. [2737

Saviotti (Alfr.). Pandolfo Collenuccio, umanista pesarese del secolo XV : studi e ricerche. Pisa, T. Nistri. In-8, 289 p. [2738

Rossi (Gius.). Francesco Maurolico e il risorgimento [illegible] in Italia nel secolo XVI. [illegible] De Stefano. In-8, 21[illegible] [2739

Morley (H.). English Writers, an attempt towards a History of English Literature. III. From the Conquest to Chaucer. London, Cassell. In-8, 420 p. [illegible] [2740

Tur[illegible] (Herm.). [illegible] Leipzig, M. Hoffmann. In-8 [illegible] 2 fr. [2741

Prutz (Carl). Königsberg [illegible]

peares Dramen. Colberg, Warnke. In-4, 32 et 31 p. 2 fr. 60. [2742

Wattendorff (L.). Essai sur l'influence que Shakespeare a exercée sur la tragédie romantique française. Colberg, Warnke. In-4, 11 p. 1 fr. 30. [2743

Waldberg (Max Fr. von). Die deutsche Renaissance-Lyrik. Berlin, Hertz. In-8, vii-247 p. 6 fr. [2744

Ramat (A.). Résumés des principales tragédies de Corneille, Racine, Voltaire, suivis de notes historiques, géographiques et mythologiques. Turin-Naples, L. Roux. In-16, 342 p. 3 fr. 50. [2745

Baluffe (A.). Autour de Molière. Paris, Plon et Nourrit. In-18, 295 p. 3 fr. 50. [2746

Lebarq (l'abbé J.). Histoire critique de la prédication de Bossuet, d'après les manuscrits autographes et des documents inédits. Bruges, Desclée & De Brouwer. In-8, 469 p. 4 fr. [2747

Troeger (Dr Curt). Die Memoiren des Marschalls von Gramont. Ein Beitrag zur Quellenkritik der französ. Geschichte im XVII. Jahrh. Halle, Niemeyer. In-8, 105 p. 3 fr. 30. [2748

Philo (Junius). Il genio di Lessing. Milano, Enrico Reggiani. In-16, xvi-141 p. [2749

Lange (Dr Martin). Goethes Quellen und Hilfsmittel bei der Bearbeitung des Reineke Fuchs. Colberg, Warnke. In-4, 18 p. 1 fr. 60. [2750

Hellen (Ed. von der). Goethes Anteil an Lavaters physiognomischen Fragmenten. Frankfurt a M., Rütten & Loening. In-8, 256 p. et pl. 8 fr. 40. [2751

Lo Forte Randi (Andrea). Giacomo Leopardi e i suoi canti d'amore : saggio critico. Palermo, tip. dello *Statuto*. In-8, 94 p. [2752

Lampertico (Fedele). La canzone di Giacomo Leopardi ad Angelo Mai e la censura : cenni storici. Vicenza. In-8, xxii-26 p. [2753

Franci (Mario). Giorgio Giuliani e la scuola Guidesca. Roma, tip. Forzani. In-8, 12 p. [2754

Jenks (E.). Thomas Carlyle and John Stuart Mill. London, Allen. In-8, 244 p. 6 fr. [2755

Starks (Paul). A critical introduction to Sir Walter Scott's Lay of the last Minstrel. [illegible] In-4, 23 p. 2 fr. [2756

Fa[illegible] Radel [illegible] S. Lan[illegible] In-16, 2[illegible] p. 1 fr. [2757

S[illegible] Das [illegible] Drama [illegible] In-8, [illegible]-35 p. [illegible] [2758

[illegible] e [illegible] : [illegible] di [illegible] In-8, [illegible] [2759

[illegible]

logischer Roman « Grössenwahn ». Eine kritische Studie. Jena, Mauke. In-8, 41 p. 1 fr. 10. [2760

Schrattenthal (Karl). Hyppolite Taine und Julius Schvarcz. Eisenach, Bacmeister. In-8, 23 p. 1 fr. [2761

Volkelt (Johs.). Franz Grillparzer als Dichter des Tragischen. Nördlingen, Beck. In-8, VIII-215 p. 4 fr. 60. [2762

Dibdin (J. C.). Annals of the Edinburgh Stage, with an account of the rise and progress of dramatic writing in Scotland. Edinburgh, Cameron. In-8, 508 p. 25 fr. [2763

Wechsler (Ernst). Wiener Autoren. Leipzig, Friedrich. In-8, VIII-210 p. 4 fr. [2764

Biagi (Guido). Aneddoti letterari. Milano, Treves. In-16, 332 p. 4 fr. [2765

Charles (M.). Zeitgenössische Tondichter. Studie und Skizzen. Leipzig, Roszberg. In-8, VII-304 p. 6 fr. [2766

HISTOIRE

Géographie. Topographie. Ethnographie.

Bretschneider (E.). Mediæval researches from Eastern Asiatic sources ; fragments towards the Knowlege of the Geography and History of Central and Western Asia, from the 13th to the 17th Century. London, Trübner. In-8, 700 p. 26 fr. [2767

Margry (P.). Mémoires et documents pour servir à l'histoire des origines françaises des pays d'outre-mer. Découvertes et établissements des Français dans l'ouest et dans le sud de l'Amérique septentrionale. Tome V. Première formation d'une chaîne de postes entre le fleuve Saint-Laurent et le golfe du Mexique (1683-1724). Paris, Maisonneuve et Leclerc. In-8, CLX-704 p. et pl. 18 fr. [2768

Garollo (Gott.). Dizionario geografico universale. Terza edizione. Milano, Ulrico Hoepli. In-16, VI-631 p. 4 fr. [2769

Vattier d'Ambroyse (V.). Le littoral de la France. Sixième partie : de Marseille à la frontière d'Italie. Paris, Palmé. In-4, IV-611 p. avec 287 grav. et 58 pl. 20 fr. [2770

Black (W. G.). Heligoland and the Islands of the North Lea. London, Blackwoods. In-12, 194 p. 5 fr. 50. [2771

Topographischer Atlas der Schweiz, im Mabstab der Original-Aufnahmen nach dem Bundesgesetze vom 18. Dezember 1868 durch das eidgenössische Stabsbureau. XXXIII Lief. Bern, Eidgenössisch. topogr. Bureau. In-fol., 12 pl. 17 fr. [2772

Annuario della sezione di Roma del club alpino italiano. Anno II (1887). Roma, Sciolla. In-8, V-192 p. et pl. [2773

Tagliabue (E.). Dieci anni a Massaua : considerazioni politico-coloniali. Milano, P. B. Bellini. In-8, 31 p. [2774

Bardone (Rinaldo). L'Abissinia e i paesi limitrofi : dizionario corografico, storico, statistico ed etnografico dell' Etiopia. Seconda edizione con aggiunte e correzioni. Firenze, Le Monnier. In-24, 171 p. [2775

Lanzoni (Primo). Stato indipendente del Congo : compendio di geografia fisica, politica, storica e commerciale. Firenze, G. Barbèra. In-16, 89 p. et pl. 1 fr. [2776

Meinicke (Carl E.). Die Inseln des Stillen Oceans, eine geographische Monographie. Leipzig, Baldamus. In-8, VIII-382 et VI-487 p. 25 fr. [2777

Sievers (Dr W.). Geographische Abhandlungen. III. Die Cordillere von Mérida, nebst Bemerkgn. über das karibische Gebirge. Wien, Hölzel. In-8, VIII-238 p. et pl. 16 fr. [2778

Duclout (J.). Mapa de la República Argentina y de los paises contiguos. 1 : 4,000,000. Hamburg, Kittler. In-fol. col. 15 fr. [2779

Schumacher (Herm. A.). J. G. Kohl's amerikanische Studien. Bremen, von Halem. In-8, 117 p. 3 fr. [2780

Grossi (Vinc.). Fra i Pelli-Rosse d'America : curiosità etnografiche. Torino, *La Letteratura* edit. In-16, 25 p. [2781

Voyages.

Baedeker (K.). Paris und Umgebungen. Handbuch für Reisende. 12e édon. Leipzig, K. Baedeker. In-8, XXXVI-365 p. et pl. 7 fr. 75. [2782

Ferrand (H.). Guide à la Grande-Chartreuse et dans tout le massif. Itinéraire par Grenoble, par Voiron, par Aix-les-Bains. Grenoble, Baratier. In-8, 134 p. et 15 photograv. 2 fr. 50. [2783

Soulié (F.). Le tour de France. Paris, Lecène et Oudin. In-8, 143 p. avec grav. 0 fr. 50. [2784

Chaumont (G. de). Un mois en Suisse. Voyage au Grand-Muveran. Paris, Lecène et Oudin. In-8, 96 p. 0 fr. 35. [2785

Tschudi (Iwan von). Der Turist in der Schweiz und dem angrenzenden Süd-Deutschland, Ober-Italien und Savoyen. 30e édon. Zürich, Orell, Füssli & Co. In-12, XLV-660 p. et pl. 8 fr. 40. [2786

Bazetta (G. G.) et Brusoni (E.). Guida storico-descrittiva e itineraria dell'Ossola e sue adiacenze (Valli d'Intra, val Cannobina e valle Maggia), compilata per incarico della sezione di Domodossola del club alpino italiano. Arona, Brusa e Macchi. In-16, LXVII-239 p. [2787

Herscher (abbé S.). Souvenirs et Impressions. Mon voyage en Italie. Langres, Rallet-Bideaud. In-18, VIII-385 p. 3 fr. [2788

Brachvogel (Wolfg.). An Etsch und Eisack. Bilder aus Südtirol. München, Knorr & Hirth. In-12, VIII-178 p. 3 fr. 25. [2789

Baedeker (K.). Südbaiern, Tirol und Salzburg, OEsterreich, Steiermark, Kärnten, Krain und Küstenland. Handbuch für Reisende. 23e édon. Leipzig, K. Baedeker. In-8, XX-500 p. et pl. 9 fr. 40. [2790

Woerl (Léon). Manuels de voyages. Les châteaux royaux de Herrenchiemsee, Hohenschwangau, Neuschwanstein, Linderhof et Berg en Bavière. Würzburg, Woerl. In-16, 52 p. et pl. 1 fr. [2791

Hardenberg (Dr W.). Das Erzgebirge. Praktisches Reisehandbuch für den Touristen. Dresden, Bloem. In-8, IV-170 p. et pl. 3 fr. [2792

Meyers Reisebücher. Dresden und die Sächsische Schweiz. Leipzig, Bibliograph. Institut. In-12, XII-278 p. et pl. 3 fr. [2793

Baedeker (K.). Russland. Handbuch für Reisende. 2e éd. Leipzig, K. Baedeker. In-8, L-412 p. et pl. 12 fr. 50. [2794

Brown (H. A.). A winter in Albania. London, Griffith. In-8, 303 p. et fig. 12 fr. 75. [2795

Benko (Jerolim Frhr. von). Die Reise S. M. Schiffes „Frundsberg" im Rothen Meere und an den Küsten von Vorderindien und Ceylon in den Jahren 1885—1886. Wien, Gerold. In-8, VII-233 p. et pl. 5 fr. [2796

Mitford (R. C. W.). Orient and Occident; a Journey East from Lahore to Liverpool. London, W. H. Allen. In-8, 364 p. et fig. 10 fr. [2797

Chiesi (Gustavo) et Norsa (G.). Otto mesi d'Africa, con prefazione di Dario Papa. Milano, Carlo Aliprandi. In-16, 318 p. 3 fr. [2798

Fabbri (Pasq.). Dieci mesi in Africa. Siena, L. Lazzeri. In-8, 55 p. [2799

Doelter (Dr C.). Ueber die Capverden nach dem Rio Grande und Futah-Djallon. Reiseskizzen aus Nord-West-Afrika. Leipzig, Baldamus. In-8, VIII-263 p. et fig. 8 fr. 40. 2800

Becker (Lieutenant). La troisième expédition belge au pays noir. Bruxelles, J. Lebègue. In-8, 313 p. et grav. 3 fr. 2801

Buchholz (G.). Aus der Weser in den Hudson. Plaudereien eines Vielgereisten. Berlin, Mittler & Sohn. In-8, 83 p. 2 fr. 2802

Mandat-Grancey (E. de). La brèche aux buffles. Un ranch français dans le Dakota. Paris, Plon et Nourrit. In-18, XVI-292 p. illustré. 4 fr. 2803

Chaumont (G. de). Trois ans dans les pampas d'Amérique. Paris, Lecène et Oudin. In-8, 93 p. illustré. 0 fr. 35. [2804

Histoire biblique et ecclésiastique. Missions catholiques.

Prat de Mollo (le R. P. E. de). Sainte Madeleine dans l'évangile. I. Tournai, Casterman. In-12, 365 p. 2 fr. 50. [2805

Vigouroux (abbé F.). La bible et les découvertes modernes en Palestine, en Egypte et en Assyrie. Avec 160 cartes, plans et illustrations d'après les monuments, par l'abbé Douillard, architecte. Tome I. Paris, Berche et Tralin. In-18, XVI-500 p. 4 fr. [2806

Tissier (abbé A.) et Beaubois (abbé H.). Histoire de la religion. Bourges, imp. Tardy-Pigelet. In-18, III-100 p. avec vign. [2807

Nirschl (Dr Jos.). Propädeutik der Kirchengeschichte für kirchenhistorische Seminare und zum Selbstunterrichte. Mainz, Kirchheim. In-8, XII-352 p. 6 fr. [2808

Biervliet (Mélanie van). Vierges-martyres de la primitive église. Tournai, Casterman. In-8, 314 p. 3 fr. 50. [2809

Pressensé (E. de). Histoire des trois premiers siècles de l'Église chrétienne. 2e série : Le siècle apostolique. Première période. Paris, Fischbacher. In-8, LV-424 p. 7 fr. 50. [2810

Lucotte (abbé J. B.). Etablissement du christianisme dans les Gaules. Origines du diocèse de Langres et de Dijon ainsi que de celui d'Autun. Saint Hyrène ou Hyro, saint Bénigne et leurs successeurs immédiats sur le siège épiscopal de Dijon et de Langres. Dijon, imp. Damongeot. Gr. in-8, LX-415 p. avec 10 grav. 10 fr. [2811

Dahmen (Jos.). Das Pontifikat Gregors II. Nach den Quellen bearbeitet. Düsseldorf, Schwann. In-8, VIII-120 p. 1 fr. 60. [2812

Hatch (D. Edwin). Die Grundlegung der Kirchenverfassung Westeuropas im frühen Mittelalter. Giessen, Ricker. In-8, VII-130 p. 3 fr. 25. [2813

Costagli (Ach.). Vittimo, ossia la prima cronaca cristiana di Volterra Siena, tip. s. Bernardino. In-16, VII-422 p. 2 fr. 50. [2814

Garenfeld (Vict.). Die Trierer Bischöfe des 4 Jahrhunderts. Bonn, Behrendt. In-8, 77 p. 2 fr. [2815

Corpus scriptorum ecclesiasticorum latinorum e litum consilio et impensis academiae litterarum caesareae Vindobonensis. Vol. XVII. Johannis Casiani opera ex recensione Mich. Petschenig. Pars I. Prolegomena. Institutionum libri XII. Contra Nestorium libri VII. Indices. Wien, Tempsky. In-8, CXVI-530 p. 25 fr. 2816

Prou (Maurice). Les registres d'Honorius IV. Recueil des bulles de ce pape, publiées ou analysées, d'après le manuscrit original des archives du Vatican. Paris, Thorin. In-4, CXV-942 p. 17 fr. [2817

Martens (Dr Wilh.). Das Vaticanum und Bonifaz VIII. Eine Auseinandersetzung. München, Stahl. In-8, 36 p. 1 fr. 60. 2818

Allmonda (Gael. Lutero e l'Italia. Torino, tip. Salesiana. In-8, XLV-350 p. 5 fr. [2819

Condamin (abbé J.). Rome et Léon XIII.

Lyon, Vitte et Perrussel. In-16, VII-408 p. et portrait. 2 fr. 50. [2820

Hagiologie. Ordres religieux. Biographie ecclésiastique.

Fioretti de la vie des saints. Paris, Œuvre de Saint-Paul. In-8, 418 p. 2 fr. 50. [2821

CROCHET (l'abbé L.). Vie de saint Paterne (ou saint Pair), évêque d'Avranches, avec une préface sur les romans modernes. Orléans, Herluison. In-18, XXXIX-184 p. 3 fr. [2822

DUBOT (l'abbé). Histoire de sainte Procule et de son culte. Gannat, imp. Marion. In-16, 238 p. et pl. 2 fr. [2823

CAPÉCÉLATRO (card.). Vie de saint Philippe de Néri. Trad. par le R. P. Pierre-Henri Bezin. Paris, Poussielgue. In-18, VIII-579 et 760 p. 8 fr. [2824

OLMI (G.). L'apostolo dell' Italia nel secolo XIV, ossia vita popolare di s. Bernardino da Siena esposta in conversazioni serali. Siena, tip. s. Bernardino. In-16, V-372 p. 2 fr. [2825

MASIUS (Dr Alfr.). Ueber die Stellung des Kamaldulensers Ambrogio Traversari zum Papst Eugen IV. und zum Basler Konzil. Döbeln, Schmidt. In-4, 22 p. 3 fr. 30. [2826

MORSOLIN (ab. Bern.). Compendio della vita di mons. Luigi d' Orleans de la Motte, vescovo d'Amiens. Vicenza, tip. s. Giuseppe. In-16, XVIII-112 p. [2827

BERTOCCHINI (Enr.). Vita del servo di Dio Bonaventura Gasparini, lucchese, fondatore della congregazione ed oratorio dei ss. Angeli custodi. Lucca, tip. s. Paolino. In-16, 120 p. et fig. [2828

Vie de M. l'abbé Ceysson, confesseur de la foi en 93, curé du Cros-de-Géorand, chanoine honoraire de Viviers. Privas, Imp. centrale. In-16, 167 p. [2829

CHAUVIN (abbé P. M.). Le bienheureux L. M. Grignon de Montfort. Rennes, Caillière. In-18, VI-216 p. [2830

DANICOURT (abbé E. J.). Vie de Mgr Danicourt, de la congrégation de la Mission, évêque d'Antiphelles, vicaire apostolique du Tché-Kiang et du Kiang-Sy (Chine). Paris, Poussielgue. In-8, XVI-535 p. et pl. 7 fr. [2831

BECONY D'HAGERUE (G. DE). Mgr Scott, notice biographique. Saint-Omer, imp. d'Homont. In-8, 63 p. [2832

FOLLON (Mgr J. A.). Histoire de la vie et des œuvres de Mgr Darboy, archevêque de Paris. Paris, Poussielgue. In-8, VI-618 p. 7 fr. 50. [2833

LINTELO (A.), S. J. Un frère de Berchmans : Gustave Marlier, scolastique de la Compagnie de Jésus (1864-1884). Verviers, imp. Remacle. In-12, 177 p. 1 fr. 25. [2834

HERVÉ-BAZIN (F.). Les grands ordres et congrégations de femmes. Paris, Lecoffre. In-8, VIII-455 p. 3 fr. 50. [2835

JOBEAT (le P.). Histoire de la congrégation des sœurs de Notre-Dame de Bon Secours de Lyon (gardes-malades) et de leur fondatrice. Bourg, imp. Villefranche. In-16, XVI-265 p. [2836

CHABAU (abbé J. B.). Pèlerinages et sanctuaires de la sainte Vierge dans le diocèse de Saint-Flour. Paris, Œuvre de Saint-Paul. In-8, XXV-642 p. et pl. 7 fr. [2837

GENTILI (Tom. Maria). O. P. Memorie di un missionario domenicano nella Cina. Volume III. Roma, tip. Poliglotta. In-8, 468 p. [2838

Mythologie. Histoire des hérésies.

LA VILLE DE MIRMONT (H. DE). Mythologie élémentaire des Grecs et des Romains, précédée d'un précis des mythologies orientales. Paris, Hachette. In-12, 192 p. avec 45 fig. 1 fr. 50. [2839

COHEN (Dr Herm.). Die Nächstenliebe im Talmud. Ein Gutachten, dem königl. Landgerichte zu Marburg estattet. Marburg, Elwert. In-8, 35 p. 1 fr. 60. [2840

BAETHGEN (Dr Frdr.) Beiträge zur semitischen Religionsgeschichte. Der Gott Israel's und die Götter der Heiden. Berlin, Reuther. In-8, 316 p. 13 fr. 50. [2841

HOENIGER (Rob.). Quellen zur Geschichte der Juden in Deutschland. Das Judenschreinsbuch der Laurenzpfarre zu Köln. Berlin, Simion. In-8, XXVIII-261 p. 12 fr. 50. [2842

Corpus Reformatorum. LXIV. Joa. Calvini opera quae supersunt omnia. Ed. Guil. Baum, Ed. Cunitz, Ed. Reuss. Vol. XXXVI. Braunschweig, Schwetschke et Sohn. In-4, 672 p. 16 fr. [2843

WOLF (Gust.). Zur Geschichte der deutschen Protestanten (1555-1558). Berlin, Seehagen. In-8, XII-473 p. 11 fr. 75. [2844

BERNUS (A.). Le ministre Antoine de Chandieu d'après son journal autographe inédit (1534-1591). Paris, imp. Motteroz. In-8, 136 p. [2845

RÖSELMÜLLER (Dr Ant. Wilh.). Das Leben und Wirken des Erasmus Sarcerius. Ein Beitrag zur Reformationsgeschichte. Annaberg, Graser. In-4, 28 p. 1 fr. 25. [2846

SOFFNER (Dr Joh.). Geschichte der Reformation in Schlesien. II. Breslau, Aderholz. In-8, XIX-462 p. 7 fr. 50. [2847

BRUNEL (L.). Les Vaudois des Alpes françaises et de Fressinières en particulier; leur passé, leur présent, leur avenir. Paris, Fischbacher. In-16, III-364 p. 4 fr. [2848

UPPENBORN (F.). Geschichte der Transformatoren. München, Oldenbourg. In-8, IV-44 p. et fig. 3 fr. [2849

STOY (Dr. Steph.). Erste Bündnisbestrebungen evangelischer Stände. Mit archivalischer Beilagen. Jena, Fischer. In-8, III-266 p. 6 fr. [2850

FRIEDBERG (Dr. Emil.). Das gelten le Verfassungsrecht der evangelischen Landeskirchen in Deutschland und Österreich.

Leipzig, B. Tauchnitz. In-8, xv-446 p. 20 fr. [2851

Perk (M. A.). Der Protestantismus im Grossherzogthum Luxemburg. Aus dem Niederländischen übersetzt. Weimar, Zuckschwerdt. In-8, 19 p. 1 fr. [2852

Deutsch-protestantische Kämpfe in den Baltischen Provinzen Ruszlands. Leipzig, Duncker et Humblot. In-8, v-409 p. 10 fr. 40. [2853

Brondsted (M. von). Die russische Kirche in Livland unter Nikolaus I. Nach dem Werke J. Listowski's : « Philaret, Erzbischof von Tschernigow ». Ein kulturhistorischer Beitrag. Berlin, Nagel. In-8, 32 p. 1 fr. [2854

Cowie, bishop of Auckland. Our last Year in New Zealand. London, Paul. In-8, 402 p. 9 fr. [2855

Histoire universelle, ancienne, du moyen âge et contemporaine. Chronologie.

Gagnol (l'abbé). Cours d'histoire (programme de 1885). Histoire ancienne des peuples de l'Orient : Hébreux, Egyptiens, Assyriens et Babyloniens, Indiens, Mèdes et Perses, Phéniciens. Classe de sixième. Paris, Poussielgue. In-12, viii-310 p. avec grav. 3 fr. [2856

Wiedemann (A.). Handbücher der alten Geschichte. I. Aegyptische Geschichte. Supplement. Gotha, F. A. Perthes. In-8, vi-77 p. 3 fr. 25. [2857

Lacour-Gayet (G.). Antonin le Pieux et son temps. Essai sur l'histoire de l'Empire romain au milieu du IIe siècle (138-161). Paris, Thorin. In-8, xxviii-499 p. 12 fr. [2858

Marquardt (J.). Organisation de l'empire romain. Trad. de l'allemand, par A. Weiss et Paul Louis-Lucas. T. Ier. Paris, Thorin. In-8, xii-335 p. 10 fr. [2859

Wagner (Fr.). De ominibus quae ab Augusti temporibus usque ad Diocletiani aetatem caesaribus facta traduntur. Jena, Neuenhahn. In-8, 90 p. 3 fr. [2860

Schierenberg (G. Aug. B.). Die Kriege der Römer zwischen Rhein, Weiser und Elbe unter Augustus und Tiberius und Verwandtes. Die Römer im Cheruskerlande (1862). Frankfurt am M., Heit. & Köhler. In-8, 198 p. 3 fr. 25. [2861

Höfer (Paul). Die Varusschlacht, ihr Verlauf und ihr Schauplatz. Leipzig, Duncker & Humblot. In-8, xiii-333 p. et p. 9 fr. [2862

Chroust (Dr Ant.). Untersuchungen über die langobardischen Königs- und Herzogs-Urkunden. Graz, Styria. In-8, vi-212 p. 5 fr. [2863

Brambilla (Cam.). Trenisse inedite al nome di Desiderio re dei Longobardi. Pavia, Fusi. In-4, 26 p. [2864

Tamassia (G.). Longobardi, Franchi e chiesa romana fino al tempo [illegible] pranda. Bologna, Nicola Zanichelli. In-8, 208 p. 4 fr. [2865

Postel (R.). Gaulois et Francs. Paris, Degorce. In-8, 160 p. avec grav. 1 fr. 25. [2866

Wormstall (Dr Jos.). Ueber die Chamaver, Brukterer und Angrivarier, mit Rücksicht auf den Ursprung der Franken und Sachsen. Neue Studien zur Germania des Tacitus. Münster, Coppenrath. In-4, 24 p. 2 fr. [2867

Legazioni di messer Bulgarino Bulgarini all' imperatore Massimiliano I e alla Serenissima di Venezia. Siena, L. Lazzeri. In-8, 19 p. [2868

Lamerand (l'abbé). Précis d'histoire de l'Europe et particulièrement de la France (programme du baccalauréat) (1610-1789). Paris, Vic et Amat. In-12, 284 p. 2 fr. 75. [2869

Stoffella d'Alta Rupe (E.). Abrégé de l'histoire diplomatique de l'Europe à partir de la paix de Westphalie jusqu'à nos jours. Wien, Siedel & Sohn. In-8, 340 p. 13 fr. 50. [2870

Courcy (Marquis de). Renonciation des Bourbons d'Espagne au trône de France. Paris, Plon et Nourrit. In-18, viii-328 p. 3 fr. 50. [2871

Trotha (Thilo von). Zur Geschichte der russisch-österreichischen Kooperation im Feldzuge von 1759. Hannover, Helwing. In-8, 158 p. 5 fr. [2872

Mazade (C. de). Un chancelier d'ancien régime. Le règne diplomatique de M. de Metternich. Paris, Plon et Nourrit. In-8, xvi-424 p. 7 fr. 50. [2873

Bigelow (J.). France and the Confederate Navy (1862-1868 ; an international episode. London, Low. In-8, 248 p. 9 fr. 40. [2874

Histoire de la civilisation

(*Mœurs, Coutumes, etc.*).

Prel (Dr. Carl. du'). Die Mystik der alten Griechen. (Tempelschlaf—Orakel—Mysterien—Dämon des Sokrates.) Leipzig, E. Günther. In-8, viii-170 p. 4 fr. [2875

Seemann (Dr O.). Kulturbilder aus dem klassischen Alertume. III. Die gottesdienstlichen Getränke der Griechen und Römer. Leipzig, A. Seemann. In-8, vi-200 p. 4 fr. 20. [2876

Starcke (C. N.). Internationale wissenschaftliche Bibliothek. LXVI. Die primitive Familie in ihrer Entstehung und Entwicklung. Leipzig, Brockhaus. In-8, xiii-341 p. 7 fr. 50. [2877

Hoffmann (Dr Ferd.). Nachklänge altgermanischen Götterglaubens im Leben und in Dichten des deutschen Volkes. Hannover, Rümpler. In-8, 144 p. 2 fr. 50. [2878

Koelfs (Adele, S. J.). Katholisches Leben im Mittelalter nach Sailer. Innsbruck, Vereins-Buchhandlung. In-8, xv-290 p. 2 fr. 40. [2879

Hoffmann (S.). Vie domestique d'un seigneur châtelain au XVIe siècle, d'après des documents [illegible] inédits. Ver-

viers, E. Gilon. In-12, 131 p. 0 fr. 60. [2880

Bastian (A.). Allerlei aus Volks und Menschenkunde. II. Berlin, Mittler & Sohn. In-8, xi-512 et cxx-380 p. avec pl. 22 fr. 50. [2881

Brückner (A.). Die Europäisirung Russlands. Land und Volk. Gotha, F. A. Perthes. In-8, viii-598 p. 12 fr. 50. [2882

Arendt (C.). Bilder aus dem häustlichen und Familienleben der Chinesen. Berlin, Reuther. In-8, 18 p. et pl. 2 fr. [2883

Pfeil (Joach. Graf). Vorschläge zur praktischen Kolonisation in Ost-Afrika. Berlin, Rosenbaum & Hart. In-8, iv-79 p. 2 fr. [2884

Dealbertis (Or.). Il tatuaggio nelle prostitute : studio psico-antropologico. Genova, tip. del *Commercio*. In-8, 99 p. 1 fr. [2885

Jarro (Giulio Piccini). Attori, cantanti, acrobati : memorie umoristiche. Firenze, M. Cappelli. In-8, 193 p. 1 fr. 50. [2886

Questions du Jour.

La situation politique. Les fautes des républicains et des conservateurs. Paris, impr. Mouillot. In-8, 64 p. [2887

Hugelmann (G.). Les écuries d'Augias. Paris, Lalouette-Doucé. In-18, 380 p. 3 fr. 50. [2888

Prat (J. G.). Le lendemain de la révolution. Paris, Dentu. In-18, 69 p. 1 fr. [2889

Simon (Jules). Souviens-toi du 2 décembre. Paris, Victor Havard. In-18, iv-364 p. 3 fr. 50. [2890

Canu (A. H.) et Buisson (G.). M. Paul Deroulède et sa Ligue des patriotes. La vérité. Paris, Savine. In-18, vi-197 p. 2 fr. [2891

Paponot (F.). Suez et Panama. Une solution. Paris, Baudry. In-8, xxiv-143 p. 5 fr. [2892

Ardouin-Dumazet. La frontière du Nord et les défenses belges de la Meuse. (Réponse aux révélations de Mme Juliette Adam.) Paris, Baudoin. In-16, 198 p. avec 4 cartes. 2 fr. 50. [2893

Kallee (E.). Der nordostfranzösische Kriegsschauplatz. Eine militär-geographische Skizze. Berlin, Mittler et Sohn. In 8, vi-61 p. 2 fr. [2894

Bleibtreu (Karl.). Die Entscheidungsschlachten des europäischen Krieges 18... II. Die Schlacht bei Belfort. Leipzig, Friedrich. In-8, 44 p. et carte. 1 fr. 50. [2895

Lester (H. F.). The Taking of Dover. Bristol, Arrowsmith. In-12, 42 p. 1 fr. 50. [2896

Pène-Siefert (J.). La marine en danger (1870-1888). Paris, Savine. In-18, xii-327 p. 3 fr. 50. [2897

Trussardi (Giac.). Gallofobia e monumentomania. Milano, L. Palestra. In-8, 13 p. [2898

Russland am Scheidewege. Beiträge zur Kenntniss des Slavophilenthums und zur Beurtheilung seiner Politik. Berlin, Wilhelmi. In-8, 341 p. 6 fr. 60. [2899

Histoire de France.

1. *Histoire politique générale.*

Postel (R.). Roland et Charlemagne. Paris, Degorce. In-8, viii-158 p. avec grav. 1 fr. 25. [2900

Zeller (B.). Charles VIII en Italie (1492-1498). Extraits de Philippe de Commines. Paris, Hachette. In-32, 191 p. avec 23 grav. 0 fr. 50. [2901

Pellissier (A.). L'apogée de la monarchie française. Etudes historiques sur Richelieu et Louis XIV. Paris, Haton. In-8, xiv-430 p. 5 fr. [2902

Freppel (Mgr). La révolution française, à propos du centenaire de 1789. Paris, Roger et Chernoviz. In-8, 160 p. 2 fr. [2903

Poncins (L. de). Les cahiers de 89, ou les vrais principes libéraux. Paris, Picard. In-8, xlvi-475 p. 7 fr. 50. [2904

Gaulot (P.). Un complot sous la Terreur; Marie-Antoinette; Toulan; Jarjayes. Paris, Ollendorff. In-18, x-336 p. et pl. 3 fr. 50. [2905

Pellet (Marc.). Napoléon à l'île d'Elbe. Mélanges historiques. Paris, Charpentier. In-18, 298 p. 3 fr. 50. [2906

Livi (Giov.). Napoleone all' isola d'Elba, secondo le carte di un archivio segreto ed altre, edite ed inedite. Milano, Treves. In-16, viii-316 p. 4 fr. [2907

Fidus. La révolution de septembre. Paris assiégé. Paris, Savine. In-18, 384 p. 3 fr. 50. [2908

2. *Histoire civile et militaire.*

Douarche (A.). L'Université de Paris et les Jésuites (xvie et xviie siècles). Paris, Hachette. In-8, x-327 p. 7 fr. 50. [2909

Clarin de la Rive (A.). Dupleix ou les Français aux Indes orientales. Bruges, Desclée & de Brouwer. In-8, 212 p. et fig. 2 fr. [2910

Picot (G.). Le centenaire de l'assemblée de Vizille (21 juillet 1788). Paris, Hachette. In-12, 68 p. 0 fr. 40. [2911

Canonge (F.). Histoire militaire contemporaine (1854-1871). T. II. Guerre franco-allemande de 1870-1871. Paris, Charpentier. In-18, 514 p. 3 fr. 50. [2912

Lonlay (D. de). Français et Allemands, histoire anecdotique de la guerre de 1870-1871. Paris, Garnier frères. In-8, 956 p. illustré. [2913

Tanera (Carl). Der Krieg von 1870-1871 dargestellt von Mit Kämpfern. III. Die Schlachten von Beaumont und Sedan. Nördlingen, Beck. In-8, vii-235 p. 3 fr. [2914

Lüthi (Hans). Erinnerungen an einer fünfjährige Dienstzeit in der französischen Fremdenlegion [Algier und Tonkin 1880—

1885]. Bern, Jenni. In-8, 119 p. 2 fr. 60. [2915

3. *Histoire provinciale.*

Carré (H.). Recherches sur l'administration municipale de Rennes au temps de Henri IV. Paris, Quantin. In-8, 96 p. 3 fr. [2916

Alliot (l'abbé J.). Cartulaire de Notre-Dame d'Etampes. Paris, Picard. In-8, xxvi-163 p. 5 fr. [2917

Quesvers (P.). Les ponts de Montereau-Fault-Yonne. Fontainebleau, imp. Bourges. In-8, 67 p. et pl. [2918

Tarbé (Th.). Recherches historiques et anecdotiques sur la ville de Sens, sur son antiquité et ses monuments. Nouv. éd. Paris, Quantin. In-4, iv-233 p. illustré. 15 fr. [2919

Duchemin (P.). Histoire de Bourgthéroulde et de sa collégiale. Pont-Audemer, Imp. administrative. In-8, 268 p. [2920

Martin (Alph.). Etude historique et descriptive sur la Cerlangue et Saint-Jean-d'Abetot. Fécamp, imp. Durand. In-8, 200 p. avec 12 pl. 6 fr. [2921

Scrive-Bertin. Les canonniers lillojs avant 1483. Lille, imp. Danel. In-8, 77 p. [2922

Scrive-Bertin. La confrérie d'armes de Saint-Michel ou des escrimeurs lillois. Lille, imp. Danel. In-8, 41 p. [2923

Jadart (H.) et Pellot (P.). Maître Robert de Sorbon et le village de Sorbon (Ardennes). Notice publiée à l'occasion du monument érigé à la mémoire du fondateur de la Sorbonne, dans son pays natal. Reims, imp. Monce. In-8, xiv-82 p. et grav. [2924

Souhesmes (R. de). Notice sur les fiefs de Suzémont et de la tour de Fresnes. Nancy, imp. Crépin-Leblond. In-8, 46 p. [2925

Bernard (Aug.) et Bruel (Alex.). Recueil des chartes de l'abbaye de Cluny. Tome IV (1027-1090). Paris, Imp. nationale. In-4, 835 p. 12 fr. [2926

Josse et Coste-Labaume. A travers Lyon. Lyon, Dizain et Richard. In-8, xvi-317 p. illustré. 6 fr. [2927

Prudhomme (A.). Histoire de Grenoble. Grenoble, Gratier. In-8, xiv-685 p. 15 fr. [2928

Bibesco (A.). Delphiniana (1875-1887). Grenoble, Drevet. In-8, 209 p. [2929

Saporta (de). La famille de Mme de Sévigné en Provence, d'après des documents inédits. Paris, Plon et Nourrit. In-8, iv-498 p. et 2 portraits. 7 fr. 50. [2930

Guillemot (A.). Tarifs des droits de Leyde perçus par le seigneur de Thiers au xive siècle. Saint-Etienne, imp. Théolier. In-8, 50 p. [2931

Dampierre (Marquis de). La Saintonge et les seigneurs de Plassac. Le duc d'Epernon (1551-1642). Paris, Picard. Gr. in-8, ix-352 p. 7 fr. 50. [2932

Dampierre (Marquis de). Monographie du château de Plassac en Saintonge. La Saintonge et les seigneurs de Plassac (1215-1669). La Rochelle, imp. Texier. Gr. in-8, 476 p. 7 fr. 50. [2933

Kemmerer (Dr). Histoire de l'île de Ré (l'insula Rhéal). Nouvelle édition. La Rochelle, Ve Mareschal et Martin. In-4, 540 p. avec 156 pl. 10 fr. [2934

Histoire étrangère.

Wright (W. H. K.). Britain's Salamis, or the glorious Fight of 1588. Plymouth, Westcott. In-4, 66 p. 2 fr. [2935

Pressensé (F. de). L'Irlande et l'Angleterre depuis l'acte d'union jusqu'à nos jours (1800-1888). Paris, Plon et Nourrit. In-8, xii-530 p. 7 fr. 50. [2936

Groves (J. P.). The 66th Berkshire Regiment; a brief history of its services (1758-1881). Reading, Beecroft. In-8, 102 p. 4 fr. [2937

Bernhard (Bernard). Recherches sur l'histoire de la ville de Ribauvillé, publiées par X. Mossmann. Colmar, Barth. In-8, xvi-384 p. et 10 pl. 10 fr. [2938

Müller (Wilh.). Deutsche Geschichte bis zum J. 1888. Illustrierte Volksausgabe. Stuttgart, Krabbe. In-8, xx-383 p. 5 fr. 50. [2939

Giesebrecht (Wilh.). Geschichte der deutschen Kaiserzeit. V. Friedrich I. Kämpfe gegen Alexander III., den Lombardenbund und Heinrich den Löwen. Leipzig, Duncker & Humblot. In-8, vi-979 p. 12 fr. 75. [2940

Huber (Dr Alf.). Das kirchliche Strafverfahren gegen Margaretha von Tirol wegen der Verjagung ihres ersten Gemahls und ihrer Verheiratung mit Ludwig dem Brandenburger. Wien, Tempsky. In-8, 28 p. 1 fr. [2941

Roth (R.). Die fürstliche Liberei auf Hohentübingen und ihre Entführung im J. 1645. Tübingen, Laupp. In-4, 47 p. 1 fr. 40. [2942

Meyer (Dr Mor.). Geschichte der preussischen Handwerkerpolitik. Die Handwerkerpolitik König Friedrich Wilhelm's I. (1713-1740). Minden, Bruns. In-8, viii-394 p. 15 fr. [2943

Dittrich (Max.). Unter König Albert von Sachsen im Felde 1849, 1866, 1870/1871. Vaterländische Gedenkblätter. Dresden, Albanus. In-8, viii-96 p. et pl. 1 fr. 60. [2944

Molitor (Ludw.). Urkundenbuch zur Geschichte der ehemals pfalzbayrischen Residenzstadt Zweibrücken. Zweibrücken, Ruppert. In-8, xxiii-252 p. 4 fr. 50. [2945

Beissel (Steph.), S. J. Geschichte der Trierer Kirchen, ihrer Reliquien und Kunstschätze. I. Gründungsgeschichte. Trier, Paulinus-Druckerei. In-8, 240 p. 4 fr. 50. [2946

Pick (Rich.). Zeitschrift des Aachener Geschichtsvereins. IX. Aachen, Cremer. In-8, iii-243 p. & pl. 7 fr. 50. [2947

Lempens (C.). Geschichte der Stadt Elberfeld von den ältesten Zeiten bis zur Ge-

genwart. Elberfeld, Loewenstein. In-8, 88 p. 2 fr. 25. [2948

Gaedertz (Karl Th.). Archivalische Nachrichten über Theaterzustände von Hildesheim, Lübeck, Lüneburg im 16. u. 17. Jahrh. Beiträge zur deutschen Kultur- und Kirchengeschichte. Bremen, Müller. In-8, VI-160 p. 5 fr. [2949

Albertz (Hugo). Der Dom und die Domgemeinde zu Halle am Saale. Halle, Niemeyer. In-8, VIII-365 p. 6 fr. 50. [2950

Pithan (C.). Schloss Lüntenbeck. Historische Skizze aus dem Lande der Berge. Langenberg, Joost. In-8, 47 p. & pl. 1 fr. 40. [2951

Binhack (Frz.). Geschichte des Cisterzienserstiftes Waldsassen von der Wiederherstellung des Klosters (1661) bis zum Tode des Abtes Alexander (1756). Amberg, Habbel. In-8, VII-190 p. 2 fr. [2952

Weisz (F. G. Ad.). Chronik der Stadt Breslau von der ältesten bis zur neuesten Zeit. Breslau, Woywod. In-8, VII-1185 p. 16 fr. [2953

Staatshandbuch über die Prov. Hannover. 1888. Hannover, Klindworth. In-8, XLII-972 p. 12 fr. 50. [2954

Staats-Handbuch für das Königr. Sachsen auf die J. 1888 und 1889. Dresden, Heinrich. In-8, XVI-777 p. 8 fr. 60. [2955

Vischer (Adf.). Die Geschichte des 3. August 1833. Basel, Schneider. In-8, 80 p. et pl. 3 fr. 20. [2956

Gay (Hilaire). Histoire du Vallais depuis les temps les plus anciens jusqu'à nos jours. T. II. Genève, J. Jullien. In-8, 183 p. 3 fr. [2957

Levi (Gius.). Sul concetto dell' unità italiana attraverso i secoli : studio storico-critico. Napoli, M. Priore. In-8, 47 p. [2958

Schaube (Ad.). Staats- und Socialwissenschaftliche Forschungen. VIII. 2. Das Konsulat des Meeres in Pisa. Ein Beitrag zur Geschichte des Seewesens, der Handelsgilden und des Handelsrechts im Mittelalter. Leipzig, Duncker & Humblot. In-8, XIII-309 p. 9 fr. 40. [2959

Note storiche relative ai primi fatti d'arme della campagna del 1796 in Italia (Comando della brigata Pisa, campo di Carcare-Cairo Montenotte, luglio-agosto 1888). Genova, tip. Sordomuti. In-16, 42 p. [2960

Sansone (Alf.). La rivoluzione del 1820 in Sicilia con documenti e carteggi inediti. Palermo, Vena. In-16, XIII-367 p. 4 fr. [2961

Sabatino (Gius.). Disegno di una storia generale del risorgimento nazionale d'Italia. Catanzaro, C. Maccarone. In-8, 24 p. [2962

Berenzi (Ang.). Storia di Pontevico. Cremona, tip. Manini. In-8, XVI-560 p. [2963

Zeradelli (Dr Crisanto). Le torri di Pavia. Pavia, Fusi. In-8, XV-252 p. et 16 pl. 7 fr. 50. [2964

Musatti (Eug.). Storia di un lembo di terra, ossia Venezia ed i veneziani. Volume II. Seconda edizione corretta ed accresciuta. Padova, tip. del Seminario. In-8, 292 p. 2 fr. [2965

Cinni (Ann.). Documenti inediti del 1329, appartenenti a Volterra. Volterra, tip. Sborgi. In-8, 12 p. [2966

Selli (L.). L'esposizione dei documenti dello studio bolognese nel reale archivio di Stato di Bologna. Bologna, tip. Fava e Garagnani. In-8, 20 p. [2967

Bacciotti (Em.). Firenze illustrata nella sua storia, famiglie, monumenti, arti e scienze. Tomo IV (Le piazze). Firenze, tip. Cooperativa. In-8, 360 p. 2 fr. 50. [2968

Giardina (Nic.). Patti e la cronaca del suo vescovato. Siena, tip. s. Bernardino. In-16, VII-252 p. [2969

Lucarelli (Od.). Memorie e guida storica di Gubbio. Città di Castello, S. Lapi. In-16, VI-639 p. et fig. 5 fr. [2970

Nunzio (F F.). Codice diplomatico sulmonese. Lanciano, Carabba. In-4, LVII-466 p. 7 fr. [2971

Santoro (Benj.). Poche memorie del castello di Sant'Urbano nel Cominese. Città di Castello, S. Lapi. In-8, III-53 p. 3 fr. 50. [2972

Canti (S.). Il bilancio del comune di Roma spiegato al popolo, illustrato da alcune considerazioni sull' amministrazione comunale. Roma, Pallotta. In-8, 44 p. [2973

Monumenta medii aevi historica res gestas Poloniae illustrantia. Tom. X. Codicis diplomatici Poloniae minoris pars III (1333-1386). Krakau, Friedlein. In-8, XXXII-486 p. 21 fr. [2974

Keintzel (Dr Geo.). Ueber die Herkunft der Siebenbürger Sachsen. Hermannstadt, Michaelis. In-4, 52 p. 1 fr. 25. [2975

Scarabicchi (Gior.). La Serbia antica e moderna. Parte I (La Serbia antica, ossia la Mesia, la Dardania e l' Illirico). Vol. I. Siena, tip. dell'Ancora. In-8, 424 p. [2976

De Kischineff à Plewna. Souvenirs historiques de la guerre russo-turque de 1877. Louvain, Peeters. In-8, 87 p. 0 fr. 50. [2977

Chesnel (E.). Plaies d'Égypte. Les Anglais dans la vallée du Nil. Paris, Marpon et Flammarion. In-18, VIII-381 p. 3 fr. 50. [2978

Fasolo (Fr.). L'Abissinia e le colonie italiane sul mar Rosso. Caserta, Antonio Iaselli. In-16, 273 p. et pl. 3 fr. [2979

Mélanges & Mémoires historiques.

Medin (Ant.) et Frati (Lod.). Lamenti storici dei secoli XIV, XV e XVI, raccolti e ordinati. Volume II. Bologna, Romagnoli Dall' Acqua. In-16, VII-326 p. 12 fr. 50. [2980

Renier (Rod.). Lettere di due fuorusciti

fiorentini del secolo XVI. Genova, tip. dell' istituto Sordomuti. In-8, 11 p. [2981

HALPHEN (Eug.). Journal inédit d'Arnauld d'Andilly (1620). Publié d'après le manuscrit autographe de la bibliothèque de l'Arsenal. Paris, imp. Jouaust. In-8, 64 p. [2982

Mémoires de M. d'Artagnan, capitaine-lieutenant de la 1re compagnie des mousquetaires du roi, contenant quantité de choses particulières et secrètes qui se sont passées sous le règne de Louis le Grand. Douai, imp. Crépin. In-16, VI-477 p. 5 fr. [2983

WERNER (Dr Rich. Maria). Aus dem Josephinischen Wien. Geblers und Nicolais Briefwechsel während der Jahren 1771-1786. Berlin, Hertz. In-8, VIII-166 p. 4 fr. 30. [2984

BLÉMONT (E.). Wattignies, 15 et 16 octobre 1793. Paris, Librairie illustrée. In-4, 97 p., illustré. 25 fr. [2985

GREVILLE (C. C. F.). A journal of the Reigns of King George IV, King William IV and Queen Victoria; edited by H. Reeve. Vol. VII. London, Longmans. In-8, 328 p. 7 fr. 50. [2986

DRYANDER (K.). Erinnerungen aus der Kriegszeit (1870-71). Halle, Niemeyer. In-8, 122 p. 2 fr. 25. [2987

KIST (Leop.). Erlebnisse eines deutschen Feldpaters während des deutsch-französischen Krieges 1870/71. Innsbruck, Vereins-Buchhandlung. In-8, 407 p. 3 fr. 50. [2988

BAUER (Bruno). Der Einflusz Frankreichs auf die preuszische Politik und die Entwickelung des preuszischen Staates. Historische Studie. Hannover, Weichelt. In-8, IV-199 p. 3 fr. [2989

SAINT-FERRÉOL (A.). Mes mémoires. Brioude, Chouvet. In-8, 230 et 231 p. [2990

CHAUMONT (G. DE). Petits drames de l'histoire. Paris, Lecène et Oudin. In-8, 144 p. avec grav. 0 fr. 50. [2991

Comité archéologique de Senlis. Comptes rendus et Mémoires. 3e série. T. II (1887). Senlis, imp. Dufresne. In-8, LXIII-174 p. avec fig. [2992

Recueil de mémoires et documents sur le Forez, publiés par la Société de la Diana. T. IX. Saint-Etienne, imp. Théolier. In-8, XXIX-521 p. [2993

Mémoires de la Société des antiquaires de l'Ouest. T. IX (de la 2e série). Année 1886. Poitiers, Druinaud. In-8, 451 p. [2994

Antiquités. Archéologie. Numismatique. Épigraphie.

DIEHL (C.). Etudes d'archéologie byzantine. L'Église et les mosaïques du couvent de Saint-Luc en Phocide. Paris, Thorin. In-8, 77 p. et plan. 3 fr. 50. [2995

LANZA (F. DE). Sopra il restauro dell' antico tempio di Diocleziano in Spalato, convertito in chiesa cattedrale : osservazione in cui si dimostra infondata l' asserzione in lapide, oggi sovrapposta al portale del tempio, erroneamente dichiarato antico mausoleo di Diocleziano. Treviso, Luigi Zoppelli. In-8, 18p. [2996

CHATELIER (Paul DU). Les époques préhistoriques et gauloises dans le Finistère. Inventaire des monuments de ce département des temps préhistoriques à la fin de l'occupation romaine. Paris, Lechevalier. In-8, 212 p. et 35 pl. 6 fr. [2997

COSTA (Torquato). Studî sugli oggetti giudicati gallici, rinvenuti in alcune tombe antiche dell' Alta Italia. Bologna, Fava e Garagnani. In-8, 24 p. et pl. [2998

DÜBI (Dr H.). Die alten Berner und die römischen Altertûmer. Bern, Huber & Co. In-4, 42 p. 2 fr. [2999

COHAUSEN (A. von). Antiquarisch-technischer Führer durch das Alterthums-Museums zu Wiesbaden. Durch das Alte zum Neuen. Wiesbaden, Bechtold & Co. In-8, 212 p. et 10 pl. 2 fr. 30. [3000

LILIENCRON (R. von). Der Runenstein von Gottorp. König Sigtrygg's Stein im Schleswig-Holstein. Museum vaterländ. Altertûmer zu Kiel. Kiel, Universitäts Buchhandlung. In-8, 32 p. 2 fr. [3001

STECHE (Dr R.). Beschreibende Darstellung der älteren Bau- und Kunstdenkmäler des Königreichs Sachsen. IX-XI. Amtshauptmannschaften Auerbach, Oelsnitz, Plauen. Dresden, Meinhold. In-8, 16, 33 et 89 p. avec pl. 16 fr. [3002

RAU (Dr L. von). Ein römischer Pflûger. Antike römische Marmorgruppe im Berliner kgl. Museum. Frankfurt a/M., Keller. In-4, 16 p. et pl. 2 fr. 25. [3003

FERRARI (P. M.). Elenco dei rincoti sardi che si trovano nella collezione del museo civico de Genova. Genova, tip. Sordomuti. In-8, 26 p. [3004

PASINI (Antoine). Guide de la basilique Saint-Marc à Venise. Schio, L. Marin. In-16, XIII-331 p. 3 fr. [3005

CAROTTI (Giulio). Il duomo di Milano e la sua facciata. Milano, Giuseppe Prato. In-16, 183 p. et fig. 3 fr. [3006

PICCIRILLI (P.). Monumenti architettonici sulmonesi descritti e illustrati, dal XIV al XVI secolo. Fasc. 1-2. Lanciano, R. Carabba. In-folio, 32 p. et 16 pl. 5 fr. [3007

BARELLI (can. Vinc.). Monumenti comaschi. Parte I (La cattedrale di Como). Disp. I. Como, A. Fustinoni. In-fol., 3 p. et 5 pl. 2 fr. 50. [3008

ARENDT (K.). Monographie der St. Quirin-Kapelle. Luxemburg, J. Heintzé. In-folio, 50 p. et 9 pl. 20 fr. [3009

BETHKE (Herm.). Ein Familien-Häuser. Kleine Häuser zum Alleinbewohnen. Stuttgart, Wittur. In-folio, 60 pl. 75 fr. [3010

BRIDEL (Ph.). La Palestine illustrée. Collection de vues recueillies en Orient par F. et C. Thévoz, reproduites par la phototypie et accompagnées d'un texte explicatif. 5e livr. Lausanne, Georges

Bridel. In-fol. 12 pl. et 12 ff. 4 fr. [3011

Berichte und Mittheilungen des Alterthums-Vereines zu Wien. XXIV. Wien, Gerold. In-4, XL-224 p. et 11 pl. 20 fr. [3012

Catalogo della collezione del conte Carlo Zampieri d' Imola : monete romane consolari e imperiali, monete italiane medioevali, medaglie, carta-moneta. Firenze, tip. Fioretti. In-8, 142 p. [3013

Catalogo delle collezioni C. M. e P. B. di Sassari (Monete romane consolari ed imperiali, monete italiane medioevali e moderne, monete greche, monete estere, medaglie, sigilli diversi). Milano, Giacomo Pirola. In-8, VII-115 p. [3014

PIEHL (Karl). Inscriptions hiéroglyphiques recueillies en Europe et en Egypte. Publiées, traduites et commentées. 2e partie : Commentaire. Leipzig, Hinrichs. In-4, IV-139 p. 33 fr. [3015

ORSI (P.). L'XI volume del « Corpus inscriptionum latinarum » e la sua importanza per la storia della Romagna (Inscriptiones Aemiliae, Etruriae, Umbriae latinae, consilio et auctoritate academiae regiae Borussicae edidit Eugenius Bormann. Pars prior, inscriptiones Aemiliae et Etruriae comprehendens. Berolini, typ. Reymer, 1888 : [recensione]. Bologna, Fava e Garagnani. In-8, 19 p. [3016

SCHMIDT (J.). Ephemeris epigraphica, corporis inscriptionum latinarum supplementum, edita jussu instituti archaeologici romani cura Th. Mommseni, I. B. Rossii, O. Hirschfeldi. Vol. VII. Fasc. 1 et 2. Additamenta altera ad corporis vol. VIII. Berlin, G. Reimer. In-8, IV-271 p. et pl. 11 fr. 40. [3017

Noblesse & Chevalerie.

Catalogue des chevaliers de Malte, appelés successivement chevaliers de l'ordre militaire et hospitalier de Saint-Jean de Jérusalem, de Rhodes, de Malte (1099-1800). Paris, imp. Pallet. In-8, 31 p. [3018

TISSERON (H.). Annales historiques, nobiliaires, biographiques et nécrologiques. Documents authentiques sur les familles nobles et sur toutes les notabilités. Tome LIV. 2e série. Paris, imp. Noizette. In-fol., 144 p. avec grav. [3019

TÜMPLING (W. von). Geschichte des Geschlechtes von Tümpling. I. [bis 1551]. Weimar, Böhlau. In-8, XXIII-354 p. et pl. 8 fr. [3020

BUSSCHE (F. G. von dem). Geschichte der von dem Bussche. I. Regesten und Urkunden. Hameln, Fuendeling. In-8, VIII-242 p. et pl. 12 fr. 50. [3021

HAKE (Fr. A. G. von). Geschichte der freiherrlichen Familie von Hake in Niedersachsen [Hannover-Braunschweig]. Hameln, Fuendeling. In-8, 359 p. et 12 pl. 11 fr. [3022

Memorie storico-genealogiche della nobile casa Festi nel Trentino e più particolarmente dei Festi signori di Bolbeno e conti di Campobruno e di Montepiano. Rocca S. Casciano, Cappelli. In-8, 28 p. et pl. [3023

MATHIS (Ant.). Storia dei monumenti sacri e delle famiglie di Bra. Alba, Sansoldi. In-8, 381 p. [3024

ZOLLER (Edm. von). Der königl. und ausgezeichnete Orden Carl des Dritten. Frankfurt a/M., Rommel. In-8, VIII-60 p. 4 fr. [3025

Biographie.

STEPHEN (Leslie). Dictionary of National Biography. Vol. XV. London, Smith. In-8, 416 p. 20 fr. [3026

SEPET (Mar.). Giovanna d'Arco. Milano, tip. del « Leonardo da Vinci. In-8, VII-392 p. et fig. 5 fr. [3027

STAGLIENO (Marcello). Tre nuovi documenti sopra Cristoforo Colombo e suo padre. Genova, tip. dell' istituto Sordomuti. In-8, 11 p. [3028

FAVA (Robert). Martin Luther und sein Einfluss auf die deutsche Bildung und Literatur. Parma, Peter Grazioli. In-8, 48 p. [3029

MALLESON (G. B.). Prince Eugene of Savoy. London, Chapman. In-8, 270 p. 7 fr. 50. [3030

MAUGRAS (G.). La duchesse de Choiseul et le patriarche de Ferney. Paris, C. Lévy. In-16, 197 p. 5 fr. [3031

DESCHANEL (P.). Figures de femmes. Mme du Deffand, Mme d'Epinay, Mme Necker, Mme de Beaumont, Mme Récamier. Paris, C. Lévy. In-18, XVI-353 p. 3 fr. 50. [3032

CAPPELLETTI (Licurgo). Maria Antonietta, regina di Francia. Foligno, Pietro Sgariglia. In-16, 53 p. [3033

ROTHERMEL (Fr.). Lebensbeschreibung des Gregor Alexandrowitsch Potemkin des Tauriers, des hl. röm. Reiches Fürsten, etc. Als Beitrag zu der Lebensgeschichte der Kaiserin Chatharina II. von Russland. Karlsruhe, Verlagsverein für Wissenschaften. In-8, XII-172 p. 6 fr. 75. [3034

REUTER (F.). Friedrich Rückert in Erlangen und Joseph Kopp. Nach Familien-papieren dargestellt. Hamburg, Seippel. In-8, IV-104 p. 2 fr. 25. [3035

BEYER (Dr. C.). Friedrich Rückert. Ein Lebens- und Charakterbild für Haus und Schule. Frankfurt a/M., Sauerländer. In-8, XIII-156 p. 2 fr. [3036

SUPHAN (Bernh.). Friedrich Rückert. Weimar, Böhlau. In-8, 32 p. 1 fr. [3037

MALLESON (G. B.). Life of prince Metternich. London, Allen. In-8, 217 p. 4 fr. [3038

GUICCIOLI (Aless.). Quintino Sella. Volume II. Rovigo, tip. Minelliana. In-8, 447 p. 5 fr. [3039

ANTONA-TRAVERSI (Cam.). Documenti e notizie intorno alla famiglia Leopardi per servire alla compiuta biografia del poeta. Firenze, H. F. Münster. In-16, X-382 p. 4 fr. [3040

Glossy (Dr Carl). Zur Biographie des Wiener Bürgermeisters Johann Andreas von Liebenberg. Wien, Gerold. In-8, 19 p. 1 fr. [3041

Natzmer (Gneomar Ernst von). Unter den Hohenzollern. Denkwürdigkeiten aus dem Leben des Generals Oldwig von Natzmer. Allen deutschen Patrioten gewidmet. Aus der Zeit Friedrich Wilhelms IV. Part. 1 (1840-1848). Gotha, F. A. Perthes. In-8, VIII-288 p. 7 fr. 50. [3042

Dircks (Will. H.). Autobiography of Edward Lord Herbert of Cherbury, edited with an introduction. London, W. Scott. In-12, 246 p. 1 fr. 50. [3043

Kohut (Dr Ad.). Friedrich Wieck. Ein Lebens- und Künstlerbild. Mit zahlreichen ungedruckten Briefen. Dresden, Pierson. In-8, VII-346 p. 6 fr. 50. [3044

Gay (J.). Henri Sainte-Claire Deville, sa vie et ses travaux. Paris, Gauthier-Villars. In-8, 123 p. 2 fr. 50. [3045

Hignard (H.). Notice biographique sur G. A. Heinrich. Lyon, imp. Plan. In-8, 71 p. [3046

Müller (Frz. Carl). Die letzten Tage König Ludwig II. von Bayern. Nach eigenen Erlebnissen geschildert. Berlin, Fischer. In-8, III-53 p. 1 fr. 60. [3047

Zuber (Ivan). Vie de Jean Dollfus. Un chef d'industrie alsacien. Mulhausen i Els., Detloff. In-8, 28 p. et pl. 2 fr. 25. [3048

Israel (Aug.). Valentin Weigels Leben und Schriften. Nach den Quellen dargestellt. Zschopau, Naschke. In-8, II-167 p. 4 fr. [3049

Borelli (G. B.). Bovesani illustri: note storico-biografiche. Libro II. Torino, L. Roux. In-8, 50 p. 2 fr. [3050

Burdo (A.). Stanley: sa vie, ses aventures et ses voyages. Paris, Libr. illustrée. In-18, 323 p. 3 fr. 50. [3051

Histoire de l'imprimerie. Bibliographie. Archives.

Ernst (Art.). Die Kreuzthal-Bibliographie. Wien, Frese. In-8, 46 p. 1 fr. 60. [3052

La Borderie (A. de). Archives du Bibliophile breton. Notices et documents pour servir à l'histoire littéraire et bibliographique de la Bretagne. [illegible] [3053

Travali [illegible] [3054

[illegible] [3055

[illegible] [3056

[illegible]

pendice sui codici Jacoponiani di altre biblioteche venete. Venezia, tip. dell' Ancora. In-16, 150 p. 3 fr. [3057

Palumbo (Ern.). Norme generali per la legatura dei periodici nelle pubbliche biblioteche. Firenze, G. Carnesecchi. In-16, 21 p. [3058

Zimmermann (Karl). Bucheinbände aus dem Bücherschætze der kgl. öffentl. Bibliothek zu Dresden. Leipzig, E. Twietmeyer. In-4, 20 pl. [3059

Leitschuh (Fr.). Aus den Schätzen der kgl. Bibliothek zu Bamberg. I. Bamberg, Buchner. In-folio, 11 p. et 27 pl. 40 fr. [3060

Modona (Leonello). Catalogo dei codici ebraici della biblioteca della r. università di Bologna. Firenze, Le Monnier. In-8, 52 p. [3061

Pertsch (Wilh.). Die Handschriften-Verzeichnisse der königl. Bibliothek zu Berlin. IV. Verzeichniss der persischen Handschriften. Berlin, Asher & Co. In-4°. XVI-1279 p. 75 fr. [3062

Omont (H.). Inventaire sommaire des manuscrits grecs de la Bibliothèque nationale. III. Ancien fonds grec; belles-lettres; Coislin-supplément; Paris et départements. Paris, Picard. In-8, 388 p. 10 fr. [3063

Heinemann (Dr. Otto von). Die Handschriften der herzogl. Bibliothek zu Wolfenbüttel. Die Helmstedter Handschriften. III. Mit einer Ansicht der neuen Bibliothek. Wolfenbüttel, Zwissler. In-8, 280 p. et pl. 19 fr. [3064

Keuffer (Max). Beschreibendes Verzeichniss der Handschriften der Stadtbibliothek zu Trier. I. Die Bibelhandschriften. — Texte und Kommentare der Stadtbibliothek zu Trier. Nr. 1-112 des Handschriftenkatalogs. Trier, Lintz. In-8, IX-77 p. 4 fr. [3065

Paoli (Ces.). I codici ashburnhamiani della r. biblioteca Mediceo-Laurenziana di Firenze. Volume I, fasc. 2. Roma. Bencini. In-8, p. 81-160. 1 fr. [3066

Bollettino [illegible] Biblioteca [illegible] Anno IX 1887. Bergamo, [illegible] In-8, [illegible] [3067

La [illegible] Venezia [illegible] 1887. Venezia, [illegible] [3068

K[illegible] [3069

[illegible] [3070

[illegible] [3071

[illegible]

vres. Paris, Rouveyre. In-8, 63 p. [3072

Zincada (Pa.). Bio-bibliografia generale italiana, aggiuntivi i giudizî di sommi uomini oltre a quelli della stampa italiana e straniera sulle opere dei varî autori. Firenze, Loescher. In-4, xvii-292 p. 15 fr. [3073

Manzoni (L.). Saggio di una bibliografia storica bolognese. Parte I. Bologna, G. Conerelli. In-8, xvi-180 p. [3074

Bibliografia storica astese. Torino, G. B. Paravia. In-4, 71 p. [3075

Dessoir (Max). Bibliographie des modernen Hypnotismus. Berlin, C. Duncker. In-8, 91 p. 2 fr. 40. [3076

Vander Haeghen (Ferd.). Bibliographie Lipsienne, III. 2e série. Gand, Vyt. In-12, 415 p. et pl. 12 fr. [3077

Malloizel (Godefroy). Oswald Heer. Bibliographie et tables iconographiques. Stockholm, Samson et Wallin. In-8, iv-176 p. et fig. 9 fr. 50. [3078

Varaldo (Ott.). Bibliografia delle opere a stampa di Gabriello Chiabrera : supplemento. Genova, tip. dell' istituto Sordomuti. In-8, 22 p. [3079

Cushing (W.). Initials and Pseudonyms ; a dictionary of Literary Disguises. 2nd series. London, Low. In-8, 314 p. 26 fr. [3080

Wauters (Alphonse). Ville de Bruxelles. Inventaire des cartulaires et autres registres faisant partie des archives anciennes de la ville. T. I. 1er fasc. Bruxelles, Ve Bartsoen. In-8, xi-330 p. 5 fr. [3081

Straven (François). Inventaire analytique et chronologique des archives de la ville de Saint-Trond. Tome III. Saint-Trond, Moreau-Schouberechts. In-8, 320 p. 5 fr. [3082

Höhlbaum (C.). Mittheilungen aus dem Stadtarchiv von Köln. XIV. Köln, Du Mont-Schauberg. In-8, v-151 p. 5 fr. 75. [3083

Fortunato (D.). Gli archivi di Stato, nella discussione dello stato di prima previsione della spesa del ministero dell' interno per l' esercizio 1888-89. Roma, Botta. In-8, 25 p. [3084

Lionti (Ferd.). L' archivio di stato di Palermo nell' anno 1887. Palermo, tip. dello Statuto. In-8, 10 p. [3085

Encyclopédies.

La grande encyclopédie. Inventaire raisonné des sciences, des lettres et des arts. T. VI (Belgique-Bobineuse). Paris, Lamirault. In-8, viii-1200 p. avec fig. 25 fr. [3086

SOMMAIRES DES RECUEILS PÉRIODIQUES

PÉRIODIQUES FRANÇAIS

ANNALES BOURBONNAISES

Mars. E. Brugière de Lamotte : L'église de Chappes. — Abbé Clément : Tombeau et épitaphes des De Brosse à Huriel. — J. M. Flachard : Note sur les anciens possesseurs du château des Bouchesnes et de Montmorillon.

ANNALES DE LA FACULTÉ DES LETTRES DE BORDEAUX

Nos 3-4. C. Cucuel : L'enseignement du grec dans l'Université. — Durckeïm : Introduction à la sociologie de la famille. — F. Plessis : Ouverture du cours de littérature latine. — E. Roy : Une pièce inédite de Malherbe. — C. Cucuel : Une théorie nouvelle sur l'origine du langage. — E. Denis : Les luttes constitutionnelles en Bohême sous la dynastie des Jagellons. — Jullian : La première muraille de Bordeaux.

ANNALES DE PHILOSOPHIE CHRÉTIENNE

Mars. Domet de Vorges : Les causes créées. — L. Jouvin : Les conséquences du pessimisme. — Mgr Rotelli : Les puissances intellectives. — Mgr d'Hulst : Les propositions de Rosmini condamnées par le Saint-Office (fin). — Dr Liverani et Domet de Vorges : L'hylémorphisme moderne.

ASSOCIATION CATHOLIQUE

Mars. La Tour du Pin-Chambly : Essai sur les cahiers de 1889. — F. de Cardenas : Essai sur l'histoire de la propriété en Espagne. — Le mouvement ouvrier en Autriche. — R. P. Alb. Weiss : Notre devoir vis-à-vis de la question sociale.

ASTRONOMIE

Février. C. Flammarion : Nouvelle nébuleuse en spirale. — J. V. Schiaparelli : Sur la planète Mars (suite). — C. Tondini : La Turquie et l'unification du temps. — Dr Weiss : Les tracés d'éclipses d'Oppolzer. — L. Trouvelot : La photographie de l'étincelle électrique appliquée à la météorologie. — *Mars.* C. Flammarion : La planète Vénus. — L'année 1888 au point de vue météorologique. — G. Giovannozzi : Sur la transparence de l'air observée dans les lunettes et ses rapports avec la météorologie.

BIBLIOTHÈQUE DE L'ÉCOLE DES CHARTES

6e Livr. H. Wallon : Notice sur la vie et les travaux de M. Joseph Natalis de Wailly. — Ch. V. Langlois : L'enseignement des sciences auxiliaires de l'histoire du moyen âge à la Sorbonne. — H. F. Delaborde : Instructions d'un ambassadeur envoyé par saint Louis à Alexandre IV à l'occasion du traité de Paris (1258). — L. Auvray : Jugements de l'échiquier de Normandie (1241-1248) tirés d'un manuscrit du Vatican. — C. Couderc : Note sur le manuscrit latin 12814 de la Bibliothèque nationale.

BULLETIN DE LA FACULTÉ DES LETTRES DE POITIERS

Février. J. A. Hild : Fables et superstitions populaires dans la littérature latine ; les Argées. — J. Parmentier : M. Compayré, pédagogue. — E. Chevaldin : La farce de Patelin et ses imitateurs.

BULLETIN DE LA SOCIÉTÉ DES LETTRES, SCIENCES ET ARTS DE LA CORRÈZE

Octobre-Décembre. Clément-Simon : Charlotte de Maumont. — X. Barbier de Montault : Le petit office de l'Immaculée Conception (Exposition rétrospective de Tulle). — Niel : Bertrand de Maumont, quinzième évêque de Tulle. — J. B. Champeval : Cartulaire d'Uzerche (suite). — A. Hugues : Rapport sur le service des archives départementales en 1887-1888. — J. B. Poulbrière : État de l'église et du diocèse de Tulle en 1671. — Cahiers de doléances des paroisses du Bas-Limousin en 1789 (suite).

BULLETIN DE LA SOCIÉTÉ D'ÉTUDES DES HAUTES-ALPES

Janvier-Mars. P. Guillaume : Charte des libertés de la commune de Trescléoux (1316). — A. Albert : Biographie-bibliographie du Briançonnais, vallée du Queyras. — A. Mourre : Essai historique sur Ribiers (suite). — D. Martin : Conservation des blocs erratiques hauts-alpins. — Dépôts diluviens glaciaires de la vallée de la Durance.

BULLETIN DE LA SOCIÉTÉ GÉNÉRALE DES PRISONS

Mars. A. Desjardins : La méthode expérimentale en Italie. — A. Prins : Les systèmes pénitentiaires. — E. Blache : La libération conditionnelle. — G. Picot : L'œuvre de l'hospitalité de nuit. — De Crisenoy : Les asiles d'incurables et les dépôts de mendicité.

BULLETIN D'HISTOIRE ET D'ARCHÉOLOGIE DU DIOCÈSE DE DIJON

Janvier-Février. L. G. Pélissier : Lettres inédites de Claude Nicaise à Huet et à G. Bonjour. — Abbé Quillot : Notes sur la confrérie de Saint-Yves à Nuits. — Edm. Burtey : La question de saint Bénigne.

BULLETIN DU BIBLIOPHILE

Janvier-Février. Essai bibliographique sur les différentes éditions des œuvres d'Ovide, ornées de planches publiées aux XVe et XVIe siècles. — A travers les papiers de Huet (fin). — Henri Stein : Germain Lauverjat imprimeur à Bourges. — Les deux Pinelli.

BULLETIN HISTORIQUE DU PROTESTANTISME FRANÇAIS

Mars. C. Rabaud : Lasource député à la Législative et à la Convention (fin). — Ch. Read : Une réplique à Ronsard contre ses calomnies (1563). — Fonbrune Berlineau : Liste des protestants qui restent encore sur les galères de France (1714). — Élie Thomas ; documents nouveaux sur le protestantisme en Poitou.

CONTROVERSE ET CONTEMPORAIN

Mars. A. Devaux : L'éducation dans les collèges catholiques. — Laurens : L'évolution et M. Herbert Spencer. — Lepitre : L'esclavage africain. — R. P. de Pascal : La question irlandaise. — Revue de l'Écriture sainte.

ÉTUDES RELIGIEUSES, PHILOSOPHIQUES, HISTORIQUES ET LITTÉRAIRES

Mars. P. J. de Bonniot : Essai philosophique sur le transformisme. — P. E. Soullier : De la restauration du chant grégorien (fin). — P. Burnichon : L'Université de France et les jésuites ; lettre à M. Ar. Douarche. — P. Desjardins : La régale autrefois et aujourd'hui (fin). — P. Coubé : Voyage à la côte de la Pêcherie (suite).

FRANCE JUDICIAIRE

Mars. M. Henriet : La procédure devant la justice de paix ; étude sur un projet de loi. — Ch. Constant : De la vente des vins amers au quinquina au point de vue pénal.

GAZETTE DES BEAUX-ARTS

Mars. P. Mantz : Watteau (suite). — Baron Portalis : La gravure en couleurs (suite). — L. de Fourcaud : François Rude (fin). — A. de Lostalot : Expositions diverses. — G. Gruyer : Les livres à gravures sur bois publiés à Ferrare (suite). — A. Darcel : La collection Odiot. — C. Phillips : Correspondance d'Angleterre.

INDÉPENDANT LITTÉRAIRE

1er Janvier. C. Lenient : La comédie en France dans la seconde moitié du XIXe siècle. — L. Roger : Impressions et souvenirs (1840-1870). — G. Lafenestre : Cours d'ouverture d'histoire de la peinture à l'École du Louvre. — L'exposition d'art de Bruxelles. — *15.* F. Rubbe : Rieurs de la Révolution ; le cousin Jacques. —

Bertin : La société française sous la Restauration. — Concerts du Châtelet et du Conservatoire.— *1er Février*. Alex. Piedagnel : Sonnets. — Les réformes dans l'enseignement du droit. — Réception de l'amiral Jurien de la Gravière à l'Académie française.

INTERMÉDIAIRE DES CHERCHEURS ET DES CURIEUX

10 Septembre. Les ex-libris des bibliophiles. — Les papiers de Bernardin de Saint-Pierre. — Les monitoires et le secret de la confession avant 1789. — Le bonnet phrygien, emblème national. — Le verre de sang de Mlle de Sombreuil. — De la harpe. — Le culte de l'Etre suprême à Servon (Seine-et-Marne). — Tableaux du XVIIIe siècle à retrouver. — Robichon de la Guérinière. — Erreurs et superstitions. — Ganache. — Abus de la particule. — Le lion de Venise. — Un peu d'aide fait grand bien. — La population des Etats-Unis. — Sur un mot de Louis XVI. — Lettres inédites de l'abbé Nicaise. — Le chevalier Rutledge. — Charles Monselet gourmet. — Les pièces de Marmontel fils. — Sujet de tableau à déterminer. — M. Pasteur peintre et dessinateur. — Modernes imitateurs d'Horace. — *25*. Annibal s'est-il servi de vinaigre pour se frayer un passage à travers les Alpes. — Les premiers vers à rimes croisées. — La chanson du capitaine. — Ris de veau. — Vérancy. — Félicité Séguin. — La maison habitée par J.-J. Rousseau rue Plâtrière. — Lettres et documents inédits sur la Guimard. — Gabrielle d'Estrées. — Famille de Montléart. — La chorégraphie à Echternach. — Collections bizarres. — Les pertes des Allemands pendant la guerre de 1870. — Les assassins littérateurs. — Artistes et littérateurs candidats à la députation. — Les évêques à Buzenval. — Sadi. — Le poète Viennet. — La queue au XIXe siècle. — Hoche ministre de la guerre. — Les hussards rouges. — Kellermann. — Chasseloup. — Monnaies françaises exceptionnelles. — Chaises voyantes. — Questions héraldiques. — Le couvent de Haute-Seille. — Feni bonum cherubin. — Que sont devenues les urnes de Cana. — Callot. — China-China. — Armoiries des papes. — Cuvier attaquant l'Institut. — *10 Octobre*. La publication des lettres de Mme Cornu à Napoléon III. — Armoiries des comtes du Hamel. — Mildew. — Donner les innocents. — A propos de gants. — Innommé. — Saint Gengoux et son registre des maris trompés. — Le bonnet phrygien emblème national. — Un admirateur de Napoléon. — Enseigne, exempt, chef de brigade. — Drapeaux français. — Robichon de la Guérinière. — Erreurs et superstitions. — La clef de l'*Immortel*. — Roger, Napoléon et la charge des conscrits de Paris. — Journal des Débats. — Crier à la manière de Castille. — Maréchal de bataille. — Fouché. — Les Jésuites au Paraguay. — Les chiens de guerre dressés par les Huguenots en 1562. — Des vers de Charles Garnier. — Abréviations en typographie. — Rœsselmann. — Deux lettres inédites de Victor Hugo, de la collection Diedrichs (Amsterdam). — *25*. La chorégraphie à Echternach. — A propos de gants. — Théâtres et amphithéâtres gallo-romains. — Les *novissima verba* de Louis XV. — Les monitoires et le secret de la confession avant 1789. — Les femmes vengées. — Hussards rouges. — Drapeaux français. — Mazarinades de la bibliothèque de Grenoble. — Portrait de Jean Fernel. — En bras de chemise. — Les Jésuites au Paraguay. — Les monocles. — Les chiens de guerre dressés par les Huguenots en 1562. — Sainte-Beuve interne à Saint-Louis. — Les régiments wallons au service de l'Espagne. — Une maîtresse de l'amiral Nelson. — Les parodies de Casimir Delavigne. — Théâtre Louvois. — Bon voyage, cher Dumollet. — Piou-piou. — Faux comme un jeton. — Sur un cas singulier de longévité. — Pouvoirs accordés par les anciens aux parties du corps humain. — Les seize enfants de Marie-Thérèse. — Ronron des chats. — Une collection romantique. — Faire Charlemagne. — Manuscrits et correspondance d'Emile Bigot. — Le procès-verbal de la mort de Gambetta. — *10 Novembre*. Thèses médicales supprimées. — Théâtres et amphithéâtres gallo-romains. — Lettres inédites de Mme de Sévigné. — Le couvent d'Haute-Seille. — La conception de la beauté. — Les urnes de Cana ? — Un mot de Mme Dubarry. — Le nombre des mots de la langue française. — Faux comme un jeton. — Un cas singulier de longévité. — Gens du monde amateurs d'anatomie. — Les armoiries de Lapérouse. — Rœsselmann. — Que veut dire Baconne ? — Le premier prêtre marié. — M. Cuvillier-Fleury candidat à la députation. — Manuscrits et correspondance d'Emeric Bigot. — Les costumes militaires français depuis Louis XVI jusqu'à la Restauration. — Gens de lettres employés d'administration. — Manies typographiques de certains auteurs. — Lepeintre aîné. — Poinçons de contrôle. — Lettre inédite du P. Lacordaire sur la propriété littéraire et la reproduction de ses sermons. — *25*. Le bonnet phrygien emblème national. — Une galoche invraisemblable. — La conception de la beauté. — Les urnes de Cana. — Crier à la manière de Castille. — Un protégé de Marie-Antoinette. — Les armoiries de Lapérouse. — Un des héros de Wissembourg. — Gens de lettres employés d'administration. — Manies typographiques de certains auteurs. — Le terme de facteur. — Wagnent enpekiet. — Baisers. — A propos d'Allmayer. — Centenaire de Buffon. — Les patriarcats chré-

tiens en Orient. — La médaille de Lustucru. — Les otages de Louis XVI et de Marie-Antoinette. — *10 Décembre.* Mlle Félicité Séguin et sa sœur. — Livres écrits en prison. — Sur une nouvelle étymologie du mot calembour. — Collaboration conjugale des femmes. — L'arbre de Noël, son origine et sa signification. — En bras de chemise. — Un complot contre Louis XVIII. — Gens de lettres employés d'administration. — Manies typographiques de certains auteurs. — A propos d'Allmayer. — Patois de Chanaan. — Une lettre inédite de l'abbé Grégoire. — Un verbe irrégulier et envahisseur. — Une recherche de paternité en 1792. — *25.* Un complot contre Louis XVIII. — Centenaire de Buffon. — Végétarisme et spiritisme. — Un manuscrit de Tœppfer. — Le procès de Montalembert en 1851. — Gravure avant les armes. — La bibliothèque de l'Académie française à l'encan (1816). — *10 Janvier.* Phylloxéra. — Jeu de la longue paulme. — Le culte de l'Etre suprême. — Signification ancienne du mot « chouan ». — Gens de lettres employés d'administration. — Shakespeare et Bacon. — Marmont et le comte de Bourmont ont-ils été rayés de leur dignité de maréchal ? — Sur la machine Susini. — Le général Clinchant chanteur d'opéra. — Les pages. — Chéron, fondeur de cloches. — Théophile Gautier et la musique. — Embaumement et autopsie. — Autographes de La Tour d'Auvergne. — Le Chartrier français. — L'auteur dramatique Pixérécourt sauvé par le grand Carnot.

JOURNAL DES ÉCONOMISTES

Mars. Ch. Parmentier : Le budget et les lycées. — E. Lamé-Fleury : Les taxes, surtaxes et détaxes dans l'industrie des chemins de fer. — G. Chastenet : A propos de la nouvelle loi tunisienne sur l'organisation de la propriété foncière. — L. Bouchard : Les finances de l'ancienne monarchie (suite). — L'éducation populaire en Angleterre. — A. Raffalovich : La production et la consommation du cuivre. — Les droits sur les céréales, le bimétallisme et le parlement allemand.

JOURNAL DES SCIENCES MILITAIRES

Mars. Gal Lewal : Tactique des ravitaillements (suite). — Rédaction et transmission des ordres et des rapports. — L'organisation et le commandement des corps de troupe (suite). — L'artillerie des divisions de réserve. — Notes sur le Morvan et la Côte-d'Or. — La guerre de masses (suite). — Instruction théorique du soldat. — L. Hennet : Les écoles militaires (fin).

LIVRE

Mars. O. Uzanne : État actuel de la Société des bibliophiles contemporains ; les adhésions. — Lettres inédites de Casanova (suite). — Ch. Glinel : L'œuvre poétique d'Alexandre Dumas. — O. Uzanne : Charles Dickens ; l'inimitable Boz.

MATINÉES ESPAGNOLES. NOUVELLE REVUE INTERNATIONALE

15 Août. C. Cantu : Don Pedro II. — La guerre franco-allemande. — A travers l'Atlantique. — Une confiance bien placée. — Le prince de Bismarck, étude. — Un ministre impossible. — Madame Ackermann et ses œuvres. — Le mouvement littéraire dans l'Amérique du Sud. — *1er Septembre.* Em. Castelar : Le programme libéral espagnol. — Comment on devient grande maîtresse. — Au pays du soleil. — A. de Pontmartin : Œdipe-Roi. — *15.* Gal Lopez Dominguez : Le 8 septembre 1855 au siège de Sébastopol. — Russes et Bulgares. — J. Fastenrath : Centenaire d'un enfant de Strasbourg (Louis Ier de Bavière). — Léon Cladel, étude. — La quinzaine du crime. — Le nouveau président du Vénézuéla. — F. Bournand : Les arts en France. — *1er Octobre.* La part des autres. — Béatrice. — Eug. Asse : Un séjour au bord du lac des Quatre-Cantons. — Un drame transatlantique. — La statue de Baudin à Nantua. — M. Reynold : Comment j'accordai un piano au Chili. — *15.* R. Lytton : Résurrection. — Les pistolets du maréchal Elio. — L'Empereur d'Allemagne et la question romaine. — M. Lockroy. — P. Mariéton : Les félibres. — *1er Novembre.* Carmen Sylva, reine de Roumanie. — Le parlement espagnol. — Le sixième centenaire de Düsseldorf. — Fabre des Essarts : Portraits révolutionnaires ; Andrieux. — Un hidalgo au XVIIe siècle. — Le mariage de Mlle Boulanger. — *15.* Journal d'un officier de l'armée du Rhin. — M. Deraismes : Les faillites du progrès. — Une visite à la Salpêtrière. — Eug. Asse : Le poète dans Emile Zola. — A propos du « Rêve ». — Le mouvement littéraire dans l'Amérique du Sud. — F. Bournand : La vie artistique à Paris. — *1er Décembre.* La grande passion. — L'armée espagnole. — Maîtres et domestiques. — Une visite à Bicêtre. — Portrait d'Adelina Patti. — *15.* La guerre franco-allemande. — Eug. Asse : Le mouvement historique contemporain. — Autour de l'Académie. — Le comte d'Haussonville, étude. — Le jeu de M. de Bismarck. — *1er Janvier.* Gal Lopez Dominguez : Le 5 septembre 1855 au siège de Sébastopol. — V. Alecsandri : Le lys. — M. Crispi et la politique extérieure de l'Italie en 1888. — Le pain bénit de Noël. — E. Hippeau : L'Empire germanique et l'avenir de l'Espagne. — A propos de Prado. — Le parlement espagnol. — *15.* E. W. Smith : Le boulangisme. — La vérité sur l'incident Morier. — Lettre de Monte-Carlo. — Challemel-Lacour, profil. — *1er Février.* La grande passion. — V. Alecsandri : Une nuit à l'Alhambra. — La République de

l'avenir; lettres d'un ancien 363. — Gambetta et le général Boulanger. — Le roi Oscar II de Suède et les Bernadotte.

MÉLUSINE

Décembre-Janvier. Dragomanov : Légendes pieuses des Bulgares. — A. Wesselofsky : La sœur de Salomon. — I. Lévy et Karlowicz : L'enfant qui parle avant d'être né. — Les esprits forts dans l'antiquité classique (suite). — J. Tuchmann : Moyens de reconnaître les fascinateurs. — O'Grady : Légendes nées de noms propres. — Chansons populaires et devinettes de Haute et de Basse-Bretagne. — Kr. Nyrop : La fraternisation. — Notes sur Madagascar. — I. Lévi : Pourquoi la mer est salée. — H. Gaidoz : Les facéties de la mer.

MÉMOIRES DE LA SOCIÉTÉ D'AGRICULTURE SCIENCES, BELLES-LETTRES ET ARTS D'ORLÉANS

XXVII. Aug. Baillet : Le décret de Memphis. — Abbé Desnoyers : Quatre victimes au musée d'Orléans. — Léon Dumuys : Recherches sur les catacombes d'Orléans. — Dr Geffrier : Notes sur deux cas de complications rares du croup. — XXVIII. F. Masure : Observations sur la transpiration des plantes de grande culture. — Dr Geffrier : Remarques sur la contagion de la diphthérie à Orléans. — Abbé Desnoyers : La tête de Mme Guyon. — Dr Deshayes : L'orléanaise Marguerite du Tertre, sage-femme de l'Hôtel-Dieu de Paris au XVIIe siècle.

NATURE

12 Janvier. G. Tissandier : Les Cosaques du Kouban au Jardin d'Acclimatation de Paris. — Le musc végétal. — La sensibilité de l'odorat. — Un procédé paradoxal de laminage des tubes en acier sans soudure. — L'altimètre. — Remarques sur la prévision du temps. — Fleurs sèches. — Une exploitation houillère à 100 mètres de profondeur près de Charleroi. — Les mesures des hauts potentiels électriques. — *19.* Un nouvel engin pour lancer les projectiles explosifs. — Les notations physiques ; conventions, abréviations et symboles. — Les orangeries et les irrigations de Blidah. — Chalumeau à vapeur d'essence minérale. — Les antiquités mexicaines à l'Exposition universelle de 1889. — La mort par l'électricité. — *26.* Un chemin de fer à travers les montagnes Rocheuses dans le Colorado (Etats-Unis). — Le Yaraque, boisson fermentée des sauvages du haut Orénoque. — La grande éclipse du 1er janvier 1889. — Les nouveaux avertisseurs d'incendie à Paris. — Le danger des poêles mobiles. — L'histoire d'une branche de cerisier reproduite par la photographie. — L'intensité calorifique de la radiation solaire. — Ascension du mont Ararat. — La science au théâtre ; un combat naval en miniature. — *2 Février.* Les Lapons au Jardin d'Acclimatation. — Le bolide du 31 décembre 1888. — Les orangeries d'Espagne, d'Italie et de Californie. — L'industrie des allumettes chimiques en Europe. — La mécanique des Chinois. — Les tramways et les chemins de fer en Europe. — Le poids de la masse du kilogramme à différentes altitudes. — Ponts mobilisables à éléments portatifs. — *9.* Le Maroc et les explorations récentes. — Le cyclone de Brooklyn du 9 janvier 1889. — Les canalisations électriques à Londres et à Paris. — Le musée de la Susiane (collection Dieulafoy) au palais du Louvre à Paris. — Le maté ou thé du Paraguay. — Le copalme d'Amérique en France. — Le désétamage du fer-blanc. — *16.* Ole-Jacob Broch. — Le microbe de la diphthérie. — L'exposition ethnographique de 1889. — L'éclipse totale du soleil du 1er janvier 1889 observée aux Etats-Unis. — Nouvel appareil de pisciculture. — La catastrophe de Groenendael en Belgique. — L'exposition du Groënland à la Société de géographie de Paris. — Les grandes profondeurs de la mer. — Mesure des hauteurs dans les levers topographiques expédiés. — La vigne monstre de Kinnel. — *23.* Les nouvelles grottes des Cévennes ; hydrologie des Causses. — L'invention du marteau-pilon. — Les eaux artésiennes et les nouvelles oasis de l'Oued Rir' (Algérie). — L'éclairage électrique de Dieulefit et Valréas. — Histoire du baromètre, nouveau document. — Les eaux noires des régions équatoriales.

NOUVELLE REVUE

1er Mars. L. V. Serre : Cleveland et Harrisson ; la dernière campagne présidentielle aux Etats-Unis. — Mlle de Bovet : Un barde moderne; Robert Burns (fin). — L. Richard : L'Indo-Chine. — Dr Dubrisay : Les dispensaires pour les enfants malades. — Tondini de Quarenghi : Signification, portee scientifique et influence sur la Russie du Calendrier républicain (suite). — Mme Adam : Lettres sur la politique extérieure. — *15.* Lettre inédite de Gambetta sur la politique extérieure. — F. T. Perrens : Un président à vie. — De la Sarre à la Moselle; le haut commandement allemand en 1870. — A. Tchernoff : Solidarité des intérêts franco-russes dans l'Extrême-Orient. — G. Sarrazin : La littérature psychologique actuelle. — E. Masseras : Après dix ans de république. — Ch. Joly : Un nouveau Diogène; M. Georges Thiébaud. — Les rapports entre le Pontificat et le royaume d'Italie. — L. Richard : L'éducation anglaise en France.— Mme Adam : Lettres sur la politique extérieure. — De la disponibilité de la flotte et des effectifs réduits. — Le véritable aspect de l'incident de Sagallo et les responsabilités.

NOUVELLE REVUE HISTORIQUE DU DROIT

Janvier-Février. Gérardin : La tutelle et la curatelle dans l'ancien droit romain. — P. Guilhiermoz : La persistance du caractère oral dans la procédure civile française. — Ed. Engelhardt : Histoire du droit fluvial conventionnel, précédée d'une étude sur le régime de la navigation intérieure aux temps de Rome et au moyen âge (fin).

RÉVOLUTION FRANÇAISE

Mars. F. A. Aulard : La question des « Archives parlementaires ». — F. Bornarel : Etude sur les assignats pendant la période révolutionnaire (fin). — A. Albert : Les fêtes de la Révolution dans les Basses-Alpes. — Et. Charavay : Deux lettres de Jourdan à Kléber. — E. Campardon : Liste des membres de la noblesse impériale (suite). — Les cendres de Marceau.

REVUE ALGÉRIENNE DE LÉGISLATION ET DE JURISPRUDENCE

Mars. — W. E. Maxwell : Le système Torrens; projet de son application dans les « Straits Settlements ».

REVUE ARCHÉOLOGIQUE

Janvier-Février. — R. Cagnat : Le camp et le prætorium de la IIIe Légion Auguste à Lambèse. — S. Reinach : Les Gaulois dans l'art antique et le sarcophage de la Vigne Ammendola. — Edm. Le Blant : De quelques monuments antiques relatifs à la suite des affaires criminelles. — E. Pottier : Œnochoé du Musée du Louvre signée par le peintre Amasis. — Deloche : Cachets et anneaux de l'époque mérovingienne (suite). — A. Lebègue : Le bas-relief mithriaque de Pesaro.— J. Baillet : La stèle de Menschieh. — D. Mallet : Les inscriptions de Naucratis. — Buhot de Kersers : Histoire de l'architecture dans le département du Cher.

REVUE BRITANNIQUE

Mars. L'île de Krakatoa. — Y. Blaze de Bury : Cavaliers et puritains.— Le jeu et les paris en Angleterre. — Les soldats de plomb. — G. d'Orcet : Une révolution dans l'architecture. — Le télégraphe sous-marin entre la France et l'Angleterre.

REVUE CATHOLIQUE DES INSTITUTIONS ET DU DROIT

Mars. Auzouy : Augmentation de la criminalité et des récidives. — Séverin de la Chapelle : Essai d'une réforme parlementaire. — De Malartic : Examen des lois d'organisation et d'administration des communes (suite). — P. Guérin : De la chute et du rétablissement du pouvoir temporel du pape.

REVUE CHRÉTIENNE

Mars. E. de Pressencé : Sources et forme de l'enseignement de Paul. — R. Allier : M. Charles Secrétan ; étude de psychologie contemporaine. — A. Gary : La signature du Concordat. — Rochedieu : L'origine des églises wallonnes. —J.-C. de Byland : Le rôle des églises wallonnes à notre époque. — E. Comba : Les difficultés de la mission vaudoise en Italie. — *Avril.* E. Naville : La théorie des germes d'espèces. — J. Viénot : Le protestantisme et la pédagogie. — J. Monod : Un pionnier de l'Évangile. — Mme de Witt-Guizot : Louise de Coligny.

REVUE D'AUVERGNE

Janvier-Février. P. Le Blanc : Le peintre riomois A. Audien de Clermont. — Dr Girod : Sur une variété nouvelle du *Satyrus Janira* (L.). — Ed. Vimont : Le lac Pavin est-il un cratère-lac ? — H. Burin des Roziers : La baronnie de La Tour d'Auvergne (fin).

REVUE DE BRETAGNE, DE VENDÉE ET D'ANJOU

Février. Arth. de la Borderie : Les sermons de saint Vincent Ferrier, étude historique et littéraire. — Abbé Guillotin de Corson : Les sanctuaires du pays de Paimpol. — R. Oheix : Mémoires inédits du conventionnel Honoré Fleury ; additions. — F. Le Roux : Types angevins au XVIe siècle ; Jean Flostulet et Monsieur Ita. — Y. Kerhlen : Chansons populaires bretonnes. — Légendes de la Vendée.

REVUE DE CHAMPAGNE ET DE BRIE

Février. A. Roserot : Quelques lettres missives des rois François Ier, Henri IV et Louis XIV. — Th. Lhuillier : Lettres d'anoblissement d'Étienne Rose, de Provins. — P. Laurent : La léproserie de Mézières. — H. Jadart : Chronique de Jean Taté, bourgeois de Château-Porcien (suite). — N. Albot : Les religieuses chanoinesses du Saint-Sépulcre de Charleville (suite). — G. Hérelle : Répertoire général et analytique des principaux fonds anciens des archives de la Marne.

REVUE DE GÉOGRAPHIE

Mars. Ch. Joret : Le voyageur Tavernier ; ses relations avec le Grand Electeur ; sa mort et sa sépulture. — B. Auerbach : Buffon géographe (fin). — A. Levinck : En Calabre. — J. de Crozals : Barcelone (suite). — L. Delavaud : Le mouvement géographique. — F. Filon : Projet d'un globe terrestre monumental. — L. Drapeyron : L'archiduc Rodolphe et son œuvre géographique.

REVUE DE L'AÉRONAUTIQUE

Janvier. Ct Renard : La locomotion aérienne par les appareils plus lourds que l'air (suite). — Marcel Dégouy : L'équilibre des ballons captifs. — Ct Renard : Nouvelles expériences sur la résistance de l'air. — Le congrès aéronautique de 1889.

REVUE DE LA FRANCE MODERNE

Mars. M. de Baillehache : La violette, emblème bonapartiste. — E. Merson : Le Deux-Décembre. — F. Lorrain : Deux périodes historiques. — Lettres du mameluk Roustan au baron Mounier (1835). — C. de Royer : Madame Henri L'Hôpital.

REVUE DE LA RÉVOLUTION

Mars. R. de Maillou : La littérature et la Révolution. — V. du Bled : Hommes d'esprit et causeurs de la Révolution ; Camille Desmoulins. — Denys d'Aussy : Le colonel Oudet. — Bruley : Saint-Domingue et la Révolution française (suite). — F. Gibon : 1789-1889 ; la révolution dans les finances.

REVUE DE L'ENSEIGNEMENT SECONDAIRE ET SUPÉRIEUR

1-15 Janvier. P. Jacquinet : Rapport sur le concours pour le certificat d'aptitude à l'enseignement secondaire des jeunes filles. — H. Salomé : Les examens du certificat d'aptitude à l'enseignement spécial en 1888. — Eug. Blum : Aperçu général sur l'enssignement secondaire des jeunes filles en Allemagne. — E. Jullien : La sensibilité dans la poésie de M. Leconte de Lisle. — Documents relatifs à l'histoire du collège d'Annecy. — Faculté des lettres de Paris ; thèses de M. Ar. Douarche.

REVUE DE L'HISTOIRE DES RELIGIONS

Janvier-Février. G. Maspero : Les récents travaux sur la mythologie égyptienne (fin). — Maurice Vernes : Quand la Bible a-t-elle composée ? Y a-t-il dans l'Ancien Testament des livres ou des morceaux antérieurs à l'époque du second temple ? — Paul Regnaud : Etymologies védiques ; Varuna et Ouranos ; le mot védique *Kratu.*

REVUE DE MARSEILLE ET DE PROVENCE

Février. Galerie des provençaux illustres ; Fléchier. — L. Hart : Un échevin poète ; Balthazar de Bonnecorse. — F. de Marin de Carranrais : Notice sur l'intendance de Provence. — *Mars.* Dom Bérengier : Les Bernardines sous Mgr de Belsunce (fin). — L. Pellioux : L'année 1720 à Forcalquier et à Saint-Etienne les Orgues. — A. J. Rance : Le P. Albert Daugières.

REVUE DE SAINTONGE ET D'AUNIS

Mars. Fouilles à Beauvais, à Avy, à Vaux. — Sceau juif à Aumagne. — Un Mercure à Saintes. — Inscriptions de Brouage. — Fouilles et inscriptions de Saintes. — La prise de l'île d'Aix en 1757 par les Anglais, et l'auteur de l'*Aixiade.*

REVUE DES DEUX-MONDES

1er Mars. E. M. de Vogué : Loris-Mélikof ; notes d'histoire contemporaine. — Em. Sénart : Un roi de l'Inde au IIIe siècle avant notre ère ; Açoka et le Boudhisme. — H. Baudrillart : Un magistrat breton, gentilhomme rural ; Noël Du Fail. — A. Szymanski : Kowalski le menuisier. — P. Janet : Lamennais libéral et révolutionnaire. — G. Valbert : L'arbitrage international et la paix perpétuelle. — F. Brunetière : Une définition de mots. — *15.* H. Taine : La reconstruction de la France en 1800. — An. Leroy-Beaulieu : La liberté religieuse en Russie ; les cultes arméniens, protestants et catholiques. — C. de Varigny : La femme aux Etats-Unis. — P. Janet : Lamennais métaphysicien et esthéticien. — Lévy-Bruhl : L'Allemagne il y a cent ans. — P. Lefaivre : Un pèlerinage à Delphes. — C. Bellaigue : Les concerts.

REVUE DES QUESTIONS HISTORIQUES

Avril. Fustel de Coulanges : Le problème des origines de la propriété foncière. — P. Allard : Dioclétien et les chrétiens, l'établissement de la tétrarchie et la persécution dans l'armée. — O. Vigier : La politique extérieure du cardinal de Richelieu ; projets d'alliance avec l'Angleterre. — M. Sepet : La société française à la veille de la Révolution. — Comte de Puymaigre : Jeanne d'Arc, sa vie par un Italien au XVe siècle. — Dom Th. Bérengier : Mgr de Belsunce s'est-il enfermé dans son palais épiscopal au plus fort de la peste de 1720. — G. Baguenault de Puchesse : Le maréchal de Villars. — V. Pierre : Louis de Frotté. — Courrier du Nord et courrier russe.

REVUE DES SCIENCES ECCLÉSIASTIQUES

Février. P. Martin : Le verset des trois témoins célestes est-il authentique ? — Dr Bourdais : L'histoire du monde sacré. — Dr Dolhagaray : Commentaire de la constitution « Apostolicæ sedis » (suite).

REVUE D'HISTOIRE DIPLOMATIQUE

Avril. Alf. Baudrillart : Examen des droits de Philippe V et de ses descendants au trône de France, en dehors des revendications d'Utrecht. — F. Decrue : Un emprunt des Huguenots français en Allemagne et en Suisse (1562). — D'Aubigny : Un ambassadeur turc à Paris sous la Régence (fin). — G. Fraknoï : Rapports diplomatiques de la Hongrie avec la France au début du XVIe siècle. — J. d'Anethan : L'archiduc Rodolphe, prince-héritier de la couronne austro-hongroise. — A. Tratchevski : L'empereur Paul et Napoléon premier consul. — De Prat de Nantouillet : Le Muni.

REVUE DU CERCLE MILITAIRE

24 Février. Le droit des gens à la guerre. — Une ascension de 3,000 mètres exécutées en trois jours par une batterie de montagne dans le Caucase. — Les fortifications du col de Tende. — *3 Mars.* Exercices et manœuvres de nuit. — Les

inspirateurs de Napoléon ; Maillebois et Bourcet en Italie (1733-1735). — La milice communale italienne. — *10.* La cavalerie allemande jugée par un officier russe. — La fortification mobile.

REVUE DU LYONNAIS

Février. A. Vachez : Histoire de la statue d'Ampère. — Charpin-Feugerolles : Recherches historiques et généalogiques sur la commune de Mays et la famille de ce nom. — C. Brouchoud : Histoire du couvent des Grands Carmes de Lyon (fin). — A. Poidebard : Les voyages de Mme de Sévigné dans le Lyonnais.

REVUE DU MIDI

Mars. L. de Castelnau : M. de Tarteron, étude biographique et politique. — C. Fuster : Un petit-fils de Chénier ; Frédéric Plessis. — C. Delfour : Apologétique et littérature. — C. de la Rochère : Pèlerinage à Notre-Dame des Bois. — C. Ferry : Mgr Darboy, d'après Mgr Foulon.

REVUE DU MONDE CATHOLIQUE

Mars. J. de Kernaeret : De quelques écarts de doctrine. — Mgr Gassiat : Les extases, la médecine et l'Église (suite). — Dom Benoît : Les erreurs rosminiennes. — A. Geoffroy : La prison sans Dieu. — Emm. de Saint-Albin : Le comte Alexis Tolstoï. — G. Maury : Le Tyrol italien. — Dom Lévêque : Le cardinal Pitra.

REVUE DU MONDE LATIN

Mars. La situation financière. — Champollion-Figeac : Les derniers États du Dauphiné. — A. Deville : Le collectivisme à l'Hôtel de Ville. — H. de la Ferrière : La marquise de Verneuil (fin). — C. Waternau : Le nihilisme russe. — Comte de Puymaigre : Folk-lore brésilien. — F. Boussenot : Les expositions d'hiver.

REVUE HISTORIQUE

Mars-Avril. Martin Philippson : Études sur l'histoire de Marie Stuart (fin) ; les documents officiels. — Alf. Stern : Le club des patriotes suisses à Paris en 1790-1791. — Ch. Lécrivain : Explication d'une loi du code Théodosien. — F. Funck-Brentano : Document pour servir à l'histoire des relations de la France avec l'Angleterre et l'Angleterre sous le règne de Philippe le Bel. — Bulletins historiques de France et d'Angleterre.

REVUE HISTORIQUE ET ARCHÉOLOGIQUE DU MAINE

2e Livr. Dom P. Piolin : Jean de Clinchamp, prieur de Solesmes et abbé de Saint-Remi de Reims (1286-1297). — L'abbé R. Charles : L'invasion anglaise dans le Maine de 1417 à 1428. — Abbé Angot : Le cidre, son introduction dans le pays de Laval. — S. de la Bouillerie : Six chartes relatives à l'hôpital des Ardents du Mans. — A. Joubert : Les Bouju, seigneurs du fief de Chauderue aux XVIe et XVIIe siècles.

REVUE INTERNATIONALE DE L'ENSEIGNEMENT

Mars. E. Boutmy : Des rapports et des limites des études juridiques et des études politiques. — L. Liard : L'enseignement supérieur et le Consulat. — P. Foncin : La langue française aux Pays-Bas. — Marcel Fournier : Une enquête dans un collège de droit de l'Université de Montpellier au XIVe siècle.

REVUE MARITIME ET COLONIALE

Mars. J. Delarbre : Tourville et la marine de son temps ; notes, lettres et documents (suite). — Le Fournier : De Tamatave à Tananarive. — Amiral Mottez : Souvenir d'une campagne à bord du « Jean-Bart », école d'application de la marine. — J. Réveille : De l'isodromie. — J. Boschetti : Organisation militaire du corps expéditionnaire de Massouah (suite).

REVUE PHILOSOPHIQUE

Mars. Evellin : La pensée et le réel. — H. Beaunis : La douleur morale. — Regnaud : L'évolution phonétique du langage. — Vandamme et Tannery : Sur la notion de temps.

REVUE POITEVINE ET SAINTONGEAISE

Mars. Em. Espérandieu : Les inscriptions funéraires de Saintes et de Niort. — G. Musset : Charles-Quint en France. — A. Bitton : Une toile de Claude Lefèvre, peintre portraitiste du XVIIe siècle. — E. Delorme : Anciens méreaux protestants poitevins et saintongeais.

REVUE POLITIQUE ET LITTÉRAIRE

26 Janvier. La jeunesse française et le césarisme. — Eug. Ténot : M. Boulanger, général et ministre. — Fr. Coppée : En plein jour. — Ad. Philis : Le congrès de Milan. — H. de Chennevières : Le Louvre en 1815 (fin). — Ern. Lavisse : L'Alliance française et les étudiants étrangers. — G. Boissier : A l'École Normale. — *2 Février.* R. de Récy : M. Saint-Saëns. — Villamus : La vie et les mœurs à La Plata. — Une conjuration en Portugal ; Pombal et les Tavoras. — G. Pallain : Rapport de Talleyrand à l'Empereur sur notre politique en Allemagne (1806). — H. Pessard : Notes et impressions. — *9.* And. Theuriet : Souvenirs des années de début ; enfance et influence des milieux. — Ad. Franck : Le panthéisme oriental et le monothéisme hébreu. — Ch. Benoist : Des causes actuelles de guerre en Europe. — Ach. Luchaire : Les Mémoires du prince Adam Czartoryski. — *16.* Eug. Ténot : Le scrutin d'arrondissement et la localisation régionale des partis. — A. Duviard : Une vie heureuse ; silhouettes de province. — L'archiduc Rodolphe et la monarchie autrichienne en 1889. — *23.*

A. Bardoux : M. le duc d'Aumale. — Edme Champion : Un jugement à réviser ; Jean-Jacques Rousseau. — E. Richtenberger : Les Échelles du Levant. — *2 Mars.* G. Giacometti : La crise italienne et le mouvement pour la paix. — V. Waille : Un poème inédit de Benjamin Constant. — Général Tcheng-Ki-Tong : L'alliance française à la Sorbonne. — Em. Boutroux : Ludovic Carrau, son enseignement et son œuvre. — James Darmesteter : M. Claretie ou l'optimisme. — P. Desjardins : M. Renan ou le pessimisme.—M. Potel : « Faust » et M. Moritz Carrière. —9. G. Giacometti : La crise italienne et les responsabilités de M. Crispi. — Munier-Jolain : Le barreau contemporain ; Me Léon Duval. — Sacher-Masoch : La semaine des barricades à Prague en 1848. — R. de Récy : A travers les concerts. — *16.* Duc d'Aumale : Six mois de la vie du Grand Condé. — G. Deschamps : L'influence française dans le Levant. — Ad. Philis : Le secret de l'Empereur. — H. Pessard : Notes et impressions. — Halpérine-Kaminsky : Atchinoff et la presse russe.

REVUE SCIENTIFIQUE

2 Février. Blanford : La formation de la pluie. — P. de Coubertin : L'éducation physique. — L. Quesnel : Une excursion à Pékin. — Les castors en Europe. — L'exposition ethnographique du Groënland. — *9.* H. de Varigny : Les moyens de protection des végétaux contre les animaux. — H. Mamy : Les accidents du travail. — F. de Flaix : Les céréales et les vins en 1888. — Topsent : Contribution à l'étude des clionides. — *16.* G. Richelot : Les tendances de la chirurgie moderne. — André Lefèvre : L'évolution des mythes et des religions. — Friedel : R. D. Silva. — Thelmier : Le cimetière mérovingien d'Ableiges (Seine-et-Oise). — Démonstrations élémentaires du théorème de Pythagore. — *23.* H. Sagnier : La reconstitution du vignoble français. — G. Capus : Les Kafirs et le Kafiristan. — A. Binet : Les perceptions inconscientes de l'hypnotisme. — L'offensive tactique. — M. Cazin : Recherches sur l'appareil gastrique des oiseaux. — *2 Mars.* De Lanessan : L'empire d'Annam. — La solution élémentaire du théorème de d'Alembert. — Servier : Le Gnomon et l'obélisque de la méridienne de Saint-Sulpice. — *9.* Cornu : Les phénomènes optiques de l'atmosphère. — G. Variot : Le détatouage. — G. Petit : L'exposition universelle. — La population urbaine et la population rurale de la France. — *16.* G. Tissandier : Science et patrie. — G. Steruberg : Les bactéries. — L'armée de première ligne. — Le milieu interstellaire et la physique moderne. — L'état sanitaire de Paris en 1888. — *23.* Mac Connell : La plasticité de la glace. — J. Kunstler : La reproduction naturelle et artificielle du saumon. — Souriau : Le plaisir du mouvement. — D. Bellet : Les congrès de navigation intérieure. — L. Leter : L'intelligence des corbeaux.

REVUE SOCIALISTE

Mars. F. Audiger : Rabelais et l'Eglise. — A. Veber : Les impôts. — B. Malon : Blanqui socialiste (fin). — P. Argyriadès : Les heures de travail. — J. Sagnol : Le socialisme chez les êtres inférieurs. — N. Tesseyre : Instruction et socialisme. — B. Malon : Le socialisme en Hongrie.

REVUE UNIVERSELLE ILLUSTRÉE

Mars. Alb. Chans : La mort du chef de hune. — Ph. Audebrand : Le jardin de Gavarni. — Propos de théâtre ; les animaux sur la scène. — H. Mereu : Le carnaval de Rome. — Eug. Véron : Importance de l'art au point de vue de la civilisation. — F. Naquet : Marie-Antoinette. — P. Oursel : Weimar.

ROMANIA

Janvier. P. Rajna : Contributi alla storia dell' epopea e del romanzo medievale ; VII, L'onomastica italiana e l'epopea carolingia. — P. Meyer : Deux fragments du roman de *Troie.* — L. Shaineanu : Les jours d'emprunt. — P. Meyer : Une version anglaise du poème français des *Enfances Jésus.*

SCIENCE CATHOLIQUE

Mars. J. Corluy : La passion du Messie prophétisée par Isaïe. — F. H. Gayraud : Thomisme et Molinisme ; note manuscrite de Paul V. — Elie Philippe : Quelques réflexions sur la thèse de M. l'abbé P. Martin.

SCIENCE SOCIALE

Mars. H. Saint-Romain : La révolution agraire en Islande. — Edm. Demolins : Le type français des populations minières. — J. Moustiers : L'art à Ninive et à Babylone ; comment l'art reçoit sa forme de l'état social. — L. Poinsard : Le partage de la Pologne et ses conséquences.

SÉANCES ET TRAVAUX DE L'ACADÉMIE DES SCIENCES MORALES ET POLITIQUES

Mars-Avril. C. Huit : Etudes sur le *Banquet* de Platon. — E. Glasson : Usages annamites — Barthélemy Saint-Hilaire : Rapports de la philosophie et de la religion. — E. Boutmy : Les racines populaires de la royauté en Angleterre. — R. Dareste : La législation comparée et l'histoire du droit. — Alph. Allard : La dépréciation des richesses. — G. Lagneau : De la mortalité des marins et des soldats français dans les colonies. — L. Lallemand : De l'organisation du travail dans les prisons cellulaires de Belgique.

PÉRIODIQUES ÉTRANGERS

INTERNATIONALES ARCHIV FÜR ETHNOGRAPHIE

N° 4. G. Schlegel : Une scène dans la rue à Singapoure. — F. Grabowsky : Quelques coutumes de sacrifices peu connues de l'île de Bornéo. — E. Schmeltz : Souvenirs des mers du Sud. — Snouck Hurgronje : Détails ethnographiques de Mekka et de Cabinda. — Le musée paléontologique et ethnographique de l'Université de Fribourg en Brisgau. — *N° 5.* Dr Uhle : Flèches provenant du détroit de Torrès. — W. Joest : Est-ce une arme, un porte-signal ou un tuyau de pipe? — H. Giglioli : Note sur un masque singulier de l'île Boissy. — F. Grabowsky : L'usage du bétal chez les peuples d'origine malaise. — Le musée ethnologique de Batavia. — *N° 6.* Dr Uhle : Les crochets de frondes des javelots. — C. Breker : Contributions à l'ethnographie de Mexico. — R. Andree : Les mosaïques anciennes du Mexique. — Edw. B. Tylor : Notes sur le manteau des Powhatan. — H. ten Kate : Détails ethnographiques de Surinam. — H. Messikommer : La vie dans les habitations construites sur pilotis. — Th. Houstma : Une statuette ithyphallique.

NEUES ARCHIV DER GESELLSCHAFT FÜR ÆLTERE DEUTSCHE GESCHICHTSKUNDE

N° 1. W. Lippert : Recherches sur l'auteur des canons des conciles de Gaule aux Ve et VIe siècles. — F. Kurse : De la façon dont fut composée et de l'époque où fut écrite la chronique de Thietmar. — H. Steffen : Contributions à la critique des Annales de Xanten. — A. Nürnberger : La prétendue fausseté des sermons de saint Boniface. — O. Holder-Egger : La critique du texte de Saxo et de Sueno Aggeson. — M. Manitius : L'histoire des écrits de Sulpice Sévère sur saint Martin au moyen âge. — W. Wattenbach : Un poème contemporain à la louange de saint Ouen. — O. Holder-Egger : Sur un fragment d'Ekkehard. — S. Löwenfeld : Trois lettres de Clément III, traduites de l'arménien par le Dr Karamianz. — M. Perlbach : Sources de Jean Dlugoss pour l'histoire d'Allemagne dans ses sept premiers livres (jusqu'en 1240). — L. von Heinemann : Sur l'histoire biographique du chroniqueur Dietrich Engelhus. — W. Wattenbach : Extraits de deux nouveaux catalogues de manuscrits.

—

AMERICAN JOURNAL OF ARCHÆOLOGY

Décembre. S. Reinach : Inedited Terracottas from Myrina in the Museum at Constantinople. — C. D. Buck : American School of classical studies at Athens; discoveries in the Attic Deme of Ikaria and inscriptions. — Mortimer-Earle : A new Sikyonian inscription. — A. L. Frothingham : Early bronzes recently discovered on Mount Ida in Krete. — A. Caruana : Remains of an ancient greek building discovered in Malta. — Excavation of a Christian palace in Rome. — The existence of American known early in the Christian Era.

MACMILLAN'S MAGAZINE

Mars. Gold. Smith : Prohibitionism in Canada and the United States. — Boulangism in England. — Alex. Stuart : What is humour. — Th. Raleigh : Some Quaker biographies. — J. W. Crombie : A royal poet. — R. Ball : Celestial photography. — *Avril.* G. Saintsbury : Leigh Hunt. — An Englishman in Berlin. — Arth. Kennedy : The Cup and the Critic. — C. J. Cornish : A Turkish democrat. — The great dog-superstition. — Th. Hodgkin : The young Sulpicius. — S. O. Addy : The Study of Field-Names.

MONTH

Mars. Cardinal Lavigerie and his work. — W. Marsham Adams : A public school of a past generation. — John Morris : The Stuart exhibition. — H. Gibson : A mission to Tibet in the last century. — L. Cortie : The eruption of Krakatoa. — Father Gautrelet, S. J. — *Avril.* Sydney Smith : The prosecution of the Bishop of Lincoln. — Einsiedeln. — John Gerard : A tangled tale. — Legend of the Passion Flower. — John Morris : Blessed Margaret Pole and her sons. — T. L. Teeling : A Child of Grace. — W. C. Maude : May we shoot a Burglar.

NINETEENTH CENTURY

Mars. S. Plimsoll : Twelwe millions per Annum wasted in the Sea. — Agnosticism; a reply. — H. W. Lucy : The new Rules and the old Complaint. — W. H. Miers : Tennyson as prophet. — Max Müller : Can we think without Words. — W. Morris : Westminster Abbey and its Monuments. — W. M. Acworth : The work of the London County Council. — J. H. Tuke : News from some Irish Emigrants. — Huxley : The value of Witness to the miraculous. — Humphry Ward : The new Reformation.

—

MESSAGER DES SCIENCES HISTORIQUES

4e Livr. Pr. Claeys : Histoire de la gilde souveraine et chevalière des escrimeurs de Gand (fin). — Ch. Rahlenbeck : La vie d'un archéologue ; Henri Schliemann. — P. H. Delahaye : Notes sur Henri de Gand. — M. Heins : De l'office

du grand-bailli au XIVe siècle à Gand (suite). — La justice des camps au XVIIIe siècle. — Les manuscrits de Cheltenham.

MUSÉON

Avril. A. von Hoonacker : L'origine des quatre premiers chapitres du Deutéronome. — C. A. Serrure : Essai de grammaire gauloise. — Thill : La doctrine d'Aristote sur la tyrannie. — Em. Coemans : Les adjectifs grecs en ρο et λο. — V. Henry : Esquisses morphologiques. — A. Wiedmann : Le culte des animaux en Egypte. — De la Couperie : Le non-monosyllabisme du chinois antique.

REVUE GÉNÉRALE

Mars. L. Arendt : Les origines de l'Etat indépendant du Congo (fin). — V. Watteyne : Les explosions de poussières. — Th. de Renesse : Noblesse oblige. — F. de Beckman : La Belgique et son commerce. — J. Hoyois : L'assurance obligatoire et la bienfaisance libre.

REVUE UNIVERSELLE DES MINES ET DE LA MÉTALLURGIE

Février. W. Willans : Essais sur les conditions économiques d'une machine à vapeur sans condensation fonctionnant comme machine simple, compound ou à triple expansion (fin). — W. J. Hudson : Sur le roulement des hauts-fourneaux américains. — A. Hasslacher : Rapport général de la commission prussienne du grisou. — G. Gandolfi : Le bassin houiller de Belmez-Espiel (Espagne).

—

ARCHIVIO GIURIDICO

Nos 5-6. Tango : Della responsabilità pecuniaria imposta ai pubblici ufficiali verso lo stato, comento all' art. 67 della Legge 17 febbraio 1884. — Serragli : Le accessioni fluviali nel Diritto Romano e nel Cod. Civ. italiano. — Lordi : Della quota alla quale nella successione legittima ha diritto il conjuge superstite, quando con corra insieme ai soli fratelli o sorelle consanguinei o uterini del conjuge defunto o loro discendenti.

ARCHIVIO STORICO ITALIANO

No 1. G. F. Gamurrini : Le antiche cronache di Orvieto. — G. C. Giulini : Giovanni Cotta, umanisma veronese del secolo XV. — S. Bongi : Francesco da Meleto, un profeta fiorentino á tempi del Machiavello. — G. Sforza : Filippo Panuti e gli avvenimenti toscani del 1798. — Eug. Müntz : Lavori e pubblicazioni francese sulla storia dell' arte italiana.

ECONOMISTA

5 Août. Il saggio dello sconto. — L'iniziativa e l'emigrazione. — Il biglietto di banca. — L'ordinamento della tassa sulla vendita dell' alcool. — *12.* Gli scioperi di Parigi. — Il credito fondiario in Francia nel 1887. — *19.* Il commercio italo-francese. — La questione enologica in Italia. — La base dell' ordinamento bancario. — *26.* Il saggio dello sconto. — Il signor Yves Guyot e il suo libro della scienza economica. — La liquidazione del Credito agricolo-industriale sardo. — 2 *Septembre.* Politica ed economia. — Le previsioni sul racconto mondiale del grano e il Congresso internazionale di Vienna. — La statistica degli Stati Uniti. — *9.* La crise agraria e il governo. — L'inchiesta monetaria inglese. — La bonificazione dell' Agro Romano. — Il congresso delle Trades Unions in Inghilterra. — *16.* L'on. Ellena. — A proposito del ribasso del saggio dello sconto. — L'inchiesta monetaria inglese. — *23.* La parola del Re. — Il rincaro del pane in Italia e in Francia. — Esposizioni grandi e piccine alle viste. — L'espanzione coloniale dell' Inghilterra in Africa. — *30.* I nuovi privilegi. — Le leggi e i regolamenti. — Le importazioni di grano e farine in Francia e in Italia. — La produzione e la crisi del commercio dell' olio d'oliva. — 7 *Octobre.* Gli stranieri. — Il congresso delle società cooperative a Bologna. — Ricchezza mobile e assicurazioni sulla vita. — Il commercio di Venezia. — I telegrafi in Italia. — *14.* Un discorso liberale. — La situazione monetaria internazionale. — Le ferrovie francesi nel 1887. — Le tre classi di viaggiatori in Inghilterra. — *21.* La finanza italiana. — Il sofisma dell' indipendenza economica. — Il commercio italiano nel 1887. — *28.* I disavanzi del bilancio. — Il bilancio e le riforme fiscali in Francia. — Amburgo nella Unione doganale germanica. — Le banche popolari in Russia. — *4 Novembre.* La pretesa indipendenza economica. — Il congresso delle Banche popolari a Bari. — Le ferrovie di montagna nella Svizzera. — *11.* Macinato, ferrovie, buoni del Tesoro. — Lavoro o consumo? — Notizie generali della statistica industriale dell' Italia. — Commercio estero della Russia. — *18.* I buoni del Tesoro. — Il Congresso operaio internazionale di Londra. — L'avvenire degli agrumi nel mercato americano. — *25.* Gli inabili al lavoro. — Crisi di borsa generali e parziali. — Lo stato e l'emigrazione. — L'industria degli alcools. — Il trattato di commercio franco-italiano. — *9 Décembre.* Tutori o governanti? — Statistica industriale dell' Italia. — Il convegno dei produttori di vino. — Il commercio vinicolo italiano. — *16.* Parlamento e Ministro. — Il bilancio preventivo 1889-90. — Il regime doganale degli Stati Uniti dal 1789 al 1860. — La Serbia come mercato per l'esportazione. — Le esportazioni di frutta della California. — *23.* Gli avversari del Ministro. — La contabilità generale dello Stato dal 1852 al 1887. — La politica coloniale della Germania e la tratta

dei negri. — *30*. Politica anti-economica. — I risultati della riforma doganale. — I prodotti delle ferrovie italiane. — L'industria del cotone nelle Indie. — *6 Janvier*. I pescatori italiani nel Mar Rosso.— La questione monetaria nel Belgio. — *13*. La finanza italiana. — La tassa di bollo nelle lettere commerciali. — I bilanci dei comuni. — Gli usi commerciali di vari paesi. — *20*. Polizze di carico e tasse di bollo. — Le forze economiche della Russia. — La statistica dei tramways di vari paesi. — 27. Per la Sardegna. — La civiltà ed il fisco, a proposito del segreto epistolare. — La situazione economica e finanziaria del Brasile.

GIORNALE LIGUSTICO

Janvier-Février. F. Gabotto : La giovinezza di Carlo Emanuele I di Savoia nella poesia e negli altri documenti letterarii del tempo. — G. Rezasco : Del segno degli Ebrei. — M. Menghini : Per i veri autori degli scherzi della corona d'Apollo.

GIORNALE STORICO DELLA LETTERATURA ITALIANA

N° 37. P. Rajna : Una canzone di maestro Antonio da Ferrara e l'ibridismo del linguaggio nella nostra antica letteratura. — M. Barbi : Della pretesa incredulità di Dante. — Em. Costa : Il codice parmense 1081 ; appendice. — V. Rossi : Niccolò Lelio Cosmico, poeta padovano del secolo XV. — A. Luzio : Nuove ricerche sul Folengo.

NUOVA ANTOLOGIA

1er Janvier. G. Carducci : Un giacobino in formazione. — R. Zumbini : La poesia sepolcrale italiana e straniera e il carme del Foscolo. — C. Anfosso : Salute e bellezza. — N. Marselli : Delle pene e dei premi nell' esercito. — Maggiorino Ferraris : La riforma telegrafica esaminata ne' suoi varî aspetti. — E. Pessina : Pasquale Stanislao Mancini. — F. Cardon : Stanley alla ricerca di Emin Pascià. — *16*. P. Villari : I Fiorentini, Dante e Arrigo VII. — G. Barzellotti : Il pessimismo filosofico in Germania e il problema morale dei nostri tempi.— L. Luzzatti : L'abuso del credito e la finanza italiana. — E. Masi : Giovanni de Gamerra e i drammi lagrimosi. — I militari in Parlamento e il Ministero della guerra. — *1er Février*. G. Setti : Una escursione nella Magna Grecia. — P. Villari : Istruzione secondaria. — E. Nencioni : I nuovi saggi di Paolo Bourget. — L. Capuana : Da lontano ; lettere di Renato. — Maggiorino Ferraris : La nuova sessione e il lavoro parlamentare. — F. Martini : Sara Bernhardt. — C. Emery : Alleanze difensive tra piante e formiche. — G. Beloch : Notizia economica della Campagna romana. — Il viaggio di Lazzaro Spallanzani in Oriente. — *16*. G. Carducci : La poesia e l' Italia nella Quarta Crociata. — J. Moleschott : Scettici e convinti. — R. de Zerbi : Il partito della pace. — C. Ferraris : Le nuove riforme aministrative. — A. de Gubernatis : Tipi di donne ; la contessa Elena Potoska. — A. Cesarco : Rassegna della litteratura spagnuola. — *1er Mars*. G. Finali : Lettere e documenti del barone Bettino Ricasoli. — R. Bonghi : Istruzione secondaria in Inghilterra; collegio di Eton. — E. Mancini : Le maschere. — La nostra politica estera studiata nell' ultimo « Libro Verde » su Massaua e sul canale di Suez. — A. Valdarnini : I fattori essenziali della civiltà e la filosofia sociale. — L. Morandi : Pasquino e pasquinate (fin). — D. Carrazzi : I mangiatori di microbi. — *16*. A. d'Ancona : I canti popolari del Piemonte. — F. d'Arcais : Paolo Ferrari. — G. Barzellotti : Il pessimismo filosofico in Germania e il problema morale dei nostri tempi (suite). — L. Cisotti : Le armi in Europa. — A. Brunialti : Di alcune nuove vie maestre dei commerci internazionali. — G. Chiarini : Le lettere di Ugo Foscolo a Lucietta ***. — O. Marucchi : Antiche iscrizioni romane.

REVUE INTERNATIONALE

10 Février. G. Boglietti : La politique coloniale de l'Allemagne et les derniers événements aux îles Samoa et au Zanzibar. — Lettres inédites de Benjamin Constant à sa tante la comtesse de Nassau (fin). — Augé de Lassus : Œdipe à Orange. — *25*. Ern. Tissot : Études de littérature française ; M. Ed. Rod. — Ch. Fuster : Le mystère. — Marcellin Pellet : La conspiration du général Malet (octobre 1812). — S. Wohl : Clinquant; peinture de la société hongroise (suite).

RIVISTA DELLE BIBLIOTECHE

Novembre-Décembre. G. Fumagalli : Edifici di biblioteche italiane. — G. Ottino e G. Fumagalli : Saggio della Biblioteca bibliographica italiana. — G. Cattabeni : Indice del più pregevoli cimeli danteschi dei quali furono riprodotte fotograficamente le pagine più ammirabili per l'album mandato dal Ministero dell' Istruzione alla mostra dantesca tenuta a Dresda nell' ottobre 1880. — B. Podestà : Documenti inediti per la storia della libreria Laurenziana (fin).

RIVISTA STORICA ITALIANA

Janvier. C Cipolla e C. Merkel : Un' iscrizione del 1236 e l'origine di Fossano. — P. Vigo : La battaglia di Montecatini descritta da Uguccione della Faggiuola.— G. de Leva : La politica papale nella controversia sull' Interim di Augusta (fin).

—

ARCHIVO HISPALENSE

Juillet. F. Collantes de Terán : Establecimientos de caridad de Sevilla ; hospital de Venerables Sacerdotes. — J. Matute y

Gaviria : Hijos de Sevilla señalados en santidad, letras, armas, artes e dignidad (fin). — Catálogo de los libros de D. Fernando Colón (suite).

REVISTA CONTEMPORANEA

15 Janvier. J. Sanchez de Toca : El régimen parlamentario y el sufragio universal. — G. González del Valle : El café y sus propiedades. — R. de Hinojosa : Felipe II y el Cónclave de 1559. — L. Mallada : Los males de la patria. — R. Alvarez Sereix : Disminucion de la natalidad en Francia. — Indices generales de la Revista (1880-1888). — *30.* M. de Palau : Acontecimientos literarios. — F. Pla y Meliá : La gloria y Cervantés. — N. Acero y Abad : Gines Perez de Hita. — *15 Février.* M. Amador : La asociación y la clase obrera. — C. Botella : El socialismo. — R. Alvarez Sereix : El almirante Georges Cloué. — P. de Oliva : La puchera. — A. Fernández Merino : Observaciones críticas á las etimologias de la Real Academia española. — *28.* Fr. Lastres : El nuevo Codigo civil. — E. Serrano Fatigati : Las capitales catalanas. — J. Navarro Reverter : Congreso internacional de ingenieria. — C. Soler Arques : Una observacion de Fr. van Steenweghen. — *15 Mars.* J. Casañ : La cuna de un reino. — Thebussem : Mayúsculos e minúsculos. — Bellas artes. — R. de Hinojosa : Felipe II y el Cónclave de 1559. — *30.* P. de Guzman : Poesias ineditas del arzobispo de Toledo D. B. Carranza de Miranda. — M. de Palau : Acontecimientos literarios. — E. Serrano Fatigati : Las capitales catalanas.

REVISTA DE ESPAÑA

30 Décembre. E. Taviel de Andrade : Al Excmo. Sr. Dr. C. Holguin, presidente de la Republica Colombia. — El movimiento intelectual en España. — Fr. de Paula Valladar : Las artes suntuarias en Granada (fin). — El fomento de las artes. *15 Janvier.* P. Perez de la Sala : Costumbres españolas del siglo XVII. — M. Burillo de Santiago : La instrucción publica en Alemania. — P. Quintero : Ucles histórico y arqueológico. — N. Campillo : Aristides Pongilioni ; recuerdos de un gran poeta. — Exposicion de Barcelona.

—

BIBLIOTHÈQUE UNIVERSELLE ET REVUE SUISSE

Mars. A. Veuglaire : L'armée russe. — L. Léger : La Bulgarie inconnue d'après un livre récent (fin). — C. Bodenheimer : Le relèvement de l'agriculture (fin). — Ed. Savous : Un voyage à Budapest. — Ed. Rod : Le mouvement littéraire en Italie. — *Avril.* Em. Julliard : Le nouveau philosophe de Genève; Petit-Senn. — H. Gaullieur : Parmi les hérons et les alligators. — G. van Muyden : Les machines à écrire. — H. Warnery : Un drame russe. — R. Terry Cooke : Récits américains; jeune et vieux.

CHRÉTIEN ÉVANGÉLIQUE

Janvier. Ph. Bridel : Étrangers et voyageurs. — A. Gretillat : Oublier et courir. — B. Pozzy : Un chapitre d'histoire religieuse contemporaine. — *Février,* A. Glardon : L'Allemagne à la fin du moyen âge, d'après un historien catholique. — R. Dupraz : Otto de Büren. — J. Gindraux : Pour et contre Napoléon Ier. — *Mars.* J. Bovon : Voir Dieu. — Gallienne : Biographie de Jean-Guillaume de la Fléchère. — W. de Charrière : L'évangélisation par les femmes en Russie.

REVUE DE LA SUISSE CATHOLIQUE

Février. H. Calhiat : La mer. — Ch. Buet : Rencontre en paradis. — Bourban : Gaspard Bérody et sa chronique. — Schaller : Souvenirs d'un officier fribourgeois. — *Mars.* Deux lettres inédites sur l'évasion de Pie IX. — H. Calhiat : Le chasseur pris au piège. — C. Folletête : La chronique de Justinger, illustrée par Diebold Schilling. — Cinq ans en Amérique et cinq ans en Asie (fin).

ARTICLES LITTÉRAIRES DES JOURNAUX DE PARIS

Moniteur universel. 1er Mars. D. Ph. : Histoire de la littérature française depuis 1815 jusqu'à nos jours, par Ch. Gidel. — *2.* Emmanuel Cosquin : Vie de Mgr Darboy, par Mgr Foulon. — *6.* K. Z. : La monarchie franque, par Fustel de Coulanges. — *8.* Lorédan Larchey : Le Napoléon de M. Antoine Guillois. — *15.* X : Histoire de France racontée à mes enfants, par E. de Moussac. — *19.* J. V. : La monarchie française et l'ancienne Pologne. — *20, 21.* Edmond Biré : Souvenirs et campagnes, par le général de la Motte-Rouge. — *22.* D. Ph. : La jeunesse du roi Charles-Albert, par le marquis Costa de Beauregard. — *23.* Emm. Cosquin : Le pouvoir civil devant l'enseignement catholique, par l'abbé P. Feret. — *26.* J. V. : Un intrigant sous Louis XIV (Lauzun, d'après les Écrits inédits de Saint-Simon). — *29.* P. F. : Du Danube à la Baltique, par Gabriel Thomas.

Temps. 1er Janvier. Les manufactures nationales, par Henry Havard et Marius Vachon. — *2, 3, 10, 17, 25, 31.* P. Bourde : Trop de lois, trop de fonctions. — *4-5.* E. Seligman : Une saisie à Chenonceaux au XVIe siècle. — *6.* A. France : Le génie et la folie, d'après M. Ch. Ri-

chet. — *8*. Alf. Mézières : Marie-Thérèse impératrice, par M. le duc de Broglie. — *9*. Alb. Sorel : La rage et saint Hubert, par H. Gaidoz. — *13*. A France : Apulée, roman de magie, par P. Monceaux. — *16*. H. Moris : Les cendres de Marceau. — Ed. Rod : Henrik Ibsen. — *20*. A. France : Les salons en 1789. — L'école de Salerne. — *22*. J. Léveillé : La réforme des écoles de droit. — *23*. M. Berthelot : Introduction à l'étude de la chimie des anciens et du moyen âge. — *24*. Ed. Scherer : Le sens de la vie, par Ed. Rod. — *26*. Discours de M. Jurien de la Gravière à l'Académie française. — *31*. Nouvelles lettres inédites de Benjamin Constant. — *1er Février*. P. Bourde : La Revue de l'Exposition Universelle de 1889. — *3*. A. France : La dynastie Bismarckienne d'après le *Contemporary Review*. — *5*. Les écoles d'aveugles. — *6*. Alb. Sorel : Le drame de Vincennes (mort du duc d'Enghien). — *7*. Une lettre de Henri Mürger. — *10*. A. France : François Coppée, par M. de Lescure. — Un roman inédit de Stendhal. — *8*. Ed. Scherer : L'histoire des libertés de l'Eglise gallicane. — *12*. La décoration sculpturale du Panthéon. — M. Thiers candidat à Châteaubriand (Loire-Inférieure) en 1869. — *13*. Littérature princière. — *16*. Le duc d'Aumale, le duc d'Anguien et les dames. — *18*. Ch. Richet : Emile Guiard. — *19*. La diplomatie moderne, par Edm. Hippeau. — *21*. Bismarck intime. — *22*. Les hommes de 1852, par Corentin Guyho. — *23*. H. Michel : La réception de M. Claretie. — *26*. H. Michel : L'éducation de la bourgeoisie sous la République, par Ed. Maneuvrier.

Le Gérant : CHAPUIS.

Imprimerie polyglotte Alph. Le Roy, imp. breveté, Rennes.

BIBLIOGRAPHIE

RÉDACTEUR : HENRI STEIN

THÉOLOGIE

(L'astérisque indique les ouvrages hétérodoxes)

Écriture Sainte. Liturgie.

Rituale romanum, Pauli V. pontificis maximi jussu editum et a Benedicto XIV auctum et castigatum, cui novissima accedit benedictionum et instructionum appendix. Ed. I. post typicam. Regensburg, Pustet. In-12, x-402 et 252 p. 6 fr. 50. [3087

HUET (F.). De la mesure appliquée aux rythmes des mélodies grégoriennes. Châlons-sur-Marne, imp. Martin. In-8, 156 p. [3088

KARNER (P. Lambert). Der Clerus und die Kirchen-Musik. Wien, Verlag der St Norbertus Buchdruckerei. In-8, III-215 p. 1 fr. 30. [3089

Saints-Pères. Théologiens. Ouvrages ascétiques.

THOMAS AQUINAS (S.). Catena aurea in quatuor evangelia. Volumen I, complectens expositionem in Matthaeum. Savonae, A. Ricci. In-8, LI-459 p. 1 fr. 50. [3090

PEPE (Lazarus). Lectiones introductionis generalis, particularis atque exegeseos, seu hermeneuticae biblicae, in sanctam scripturam ad usum scholarum seminariorum. Pars I, II, III. Accedunt lectiones archeologiae hebraicae. Augustae Taurinorum, Petrus Marietti. In-8, VIII-605 p. [3091

BARTOLO (S. di). Les critères théologiques. La valeur de la raison dans le catholicisme ; l'Eglise enseignante ; les conciles généraux, etc. Paris, Berche et Tralin. In-18, XVI-383 p. 4 fr. [3092

TAPPEHORN (Ant.). Erklärung der Genesis. Paderborn, F. Schöningh. In-8, XI-493 p. 9 fr. 70. [3093

CURCI (Car. Maria). Lezioni esegetiche e morali sopra i quattro evangeli concordati. Tome I. Torino, Unione tipografico-editrice. In-4, x-648 p. 20 fr. [3094

GUILBERT (Mgr). La divine synthèse, ou l'exposé rationnel au double point de vue apologétique et pratique de la religion révélée, suivie de : Monde et Dieu. Bordeaux, Feret et fils. In-8, x-464 et 431 p. 10 fr. [3095

BOATHIER (l'abbé J. M.). Le sacrifice dans le dogme catholique et dans la vie chrétienne. Paris, Lecoffre. In-16, 491 p. 3 fr. 50. [3096

CARRUTHERS (S. H.). Istituzione biblica ad uso delle scuole elementari. Parte I. Firenze, tip. Claudiana. In-8, 64 p. [3097

GIRELLI (Leop.). Enchiridio del cristiano-cattolico, cavato dalla dottrina di Nostro Signore e di s. Chiesa. Milano, Serafino Maiocchi. In-16, VIII-331 et 344 p. 7 fr. [3098

ALONSO PERUJO (N.) et PÉREZ ANGULO (J.). Diccionario de ciencias ecclesiásticas. Teologia dogmática y moral, Sagrada Escritura, Derecho canónico y civil, patrologia, litúrgica, disciplina antigua y moderna, Papas, concilios, santos, órdenes religiosas, cismas y herejías, escritores, personajes célebres, etc., etc., y principalmente cuanto se refiere á nuestra España. Tomes I à VI. Valencia, Imp. de Domenech. In-4, 75 fr. [3099

CHERUBINO DA SIENA (Fr.). Regole della vita matrimoniale, ristampate per cura di Francesco Zambrini e di Carlo Negroni. Bologna, Romagnoli Dall' Acqua. In-16, XXII-119 p. 4 fr. 50. [3100

Casus conscientiae, praesertim de re morali et liturgica, qui resolvebantur ab anno 1878 ad 1887 in ephemeride Avisatore Ecclesiastico, quam sacerdos Bertolotti Joseph condebat et moderabat. Vol. III. Savonae, typ. Andreae Ricci. In-8, 571 p. 3 fr. [3101

LLANAS (E.). Los seis días de la creación. Barcelona, F. Giró. In-8, 180 p. 1 fr. [3102

GUILLAMIN (l'abbé). La religion devant la raison, ou conversations religieuses d'un curé avec ses paroissiens. Paris, Œuvre de Saint-Paul. In-18, 450 p. 3 fr. [3103

GIÉLY (l'abbé E. A.). La sainte Mère de Dieu, ses grandeurs, ses vertus, ses bienfaits. Lectures, méditations et histoires pour tous les jours du mois de Marie. Paris, Haton. In-16, XII-316 p. 1 fr. 50. [3104

PONLEVOY (le R. P. DE). Commentaire sur les exercices spirituels de saint Ignace. Evreux, imp. Odieuvre. In-18, II-321 p. [3105

GIÉLY (l'abbé E. A.). Manifestations du Sacré Cœur de Jésus. Nouvelles médita-

tions, lectures et histoires pour le mois du Sacré Cœur. Paris, Haton. In-18, XVI-296 p. 1 fr. 50. [3106

MANNING (le cardinal). Les gloires du Sacré Cœur. Traduit de l'anglais par l'abbé C. Maillet. Tours, Cattier. In-18, 379 p. 3 fr. [3107

LIBERCIER (R. P.). Nouveau Manuel de la première communion. Paris, Gruel et Engelmann. In-12, XVI-380 p. [3108

DELAFOREST (l'abbé). Le catéchisme à la maison, ou l'esprit de la religion enseigné aux enfants par le catéchisme. Poitiers, imp. Oudin. In-12, XXXVI-110 p. [3109

CAPPLIEZ (l'abbé C.). Explication du catéchisme à l'usage du diocèse de Cambrai. Lille, Lefort. In-16, 694 p. [3110

Congrès scientifique international des catholiques tenu à Paris du 8 au 13 avril 1888. T. Ier. Paris, bureaux des Annales de philosophie chrétienne. In-8, CXXIV-452 p. [3111

JURISPRUDENCE

Droit romain, public, civil, criminel et administratif. Droit canonique et ecclésiastique.

COGLIOLO (Pietro). Storia del diritto privato romano dalle origini all' impero. Volume I. Firenze, G. Barbèra. In-16, 274 p. 2 fr. [3112

DESLANDRES (M.). Droit romain : Histoire de la protection de la famille romaine contre la liberté de tester ; droit français : De l'assurance sur la vie ; étude des droits de l'assuré, des bénéficiaires, des cessionnaires et des créanciers. Paris, Larose et Forcel. In-8, 278 p. 6 fr. [3113

APPLETON (C.). Histoire de la propriété prétorienne et de l'action publicienne (caractère relatif ou temporaire que peut revêtir la propriété prétorienne, ses rapports avec l'usucapion, influence de la condition résolutoire sur cette propriété, revendication, en droit français). Paris, Thorin. In-8, XXXIX-382 et 424 p. 18 fr. [3114

MARINESCO (C. G.). Droit romain : Des actions qui naissaient des legs au profit des légataires ; droit français : Des conditions exigées pour la constitution des sociétés anonymes en France, Allemagne, Belgique, Italie, Roumanie et Suisse (étude de législation comparée). Paris, Larose et Forcel. In-8, 479 p. [3115

RAMEY (C.). Droit romain : De la succession laissée par un affranchi citoyen romain ; droit français : De la responsabilité du locataire en cas d'incendie. Besançon, imp. Jacquin. In-8, 254 p. [3116

COLONIEU (V.). Les actions populaires, en droit romain ; l'espionnage au point de vue du droit international et du droit pénal français. Paris, Rousseau. In-8, 167 p. [3117

RUFFINI (Fr.). L'actio spolii : studio storico-giuridico. Torino, Bocca. In-8, IX-463 p. 12 fr. [3118

LONGO (Ant.). Studi su l'actio legis aquiliae : a chi competa l'actio directa. Palermo, Virzi. In-8, 30 p. [3119

HATTE (G.). Des risques, en droit romain ; de l'assurance contre les accidents, en droit français. Amiens, imp. Jeunet. In-8, 344 p. [3120

SIMONCELLI (Vinc.). L'enfiteusi. Milano, Pietro Agnelli. In-8, X-34 p. [3121

PICHON-VENDEUIL (F.). Droit romain : De la dictature ; droit français : De la dualité des Chambres. Poitiers, imp. Blais et Roy. In-8, 145 p. [3122

LESEUR (P.). Des conséquences du délit de l'esclave dans les Leges Barbarorum et dans les Capitulaires. Paris, Larose et Forcel. In-8, VIII-127 p. 3 fr. [3123

BEAUCHET (Lud.). Loi de Vestrogothie (Codex antiquior), trad. et annotée. Paris, Larose et Forcel. In-8, 148 p. 3 fr. [3124

QUIMPER (J. A.). Derecho politico general. Lima, B. Gil. In-fol., 402 et 432 p. 32 fr. [3125

TEXEREAU (F.). Des délimitations du domaine public, maritime et fluvial. Paris, Delamotte. In-8, 52 p. 2 fr. 50. [3126

LAIR (A. E.). Des hautes cours politiques en France et à l'étranger et de la mise en accusation du président de la République et des ministres. Etude de droit constitutionnel et d'histoire politique. Paris, Thorin. In-8, XXIV-440 p. 10 fr. [3127

ORLANDO (V. E.). Principî di diritto costituzionale. Firenze, G. Barbèra. In-16, 273 p. 2 fr. [3128

FUZIER-HERMAN (Ed.). Code civil. (Codes annotés, contenant sous chaque article l'analyse de la doctrine et de la jurisprudence. T. II. Bar-le-Duc, Contant-Laguerre. In-8, 744 p. 50 fr. [3129

Codigo Civil. Edicion oficial. Madrid, imp. del Ministerio de Gracia y Justicia. In-4, 358 p. [3130

Biblioteca judicial. Vol. LVII. Código civil, anotado y comentado y precedido de un prólogo del Excmo. Sr. D. Emilio Bravo. Tomo II. Madrid, Pedro Nuñez. In-8, 271 p. 3 fr. 50. [3131

PEDREGAL Y CAÑEDO (Manuel). Texto y comentarios al Código civil español, con exposicion de motivos, precedentes en nuestra legislacion, comparacion critica con los principales códigos de Europa y América, aplicacion al Derecho internacional, procedimientos que deben emplearse, ac-

ciones que proceden, notas críticas y explicativas. Tomo I. Madrid, Góngora y Álvarez. In-4, 176 p. 3 fr. 50. [3132

Falcón (M.). Código civil español ilustrado con notas, referencias, concordancias, motivos y commentarios. Tomo I. Madrid, Góngora. In-4, VII-336 p. 5 fr. 50. [3133

Gil Domínguez (M.). El Código civil. Tomo II. Madrid, M. Murillo. In-8, 247 p. 2 fr. 50. [3134

Abella (D. J.). Novísimo Código civil español, precedido de una introducción histórico-crítica, comentado y concordado con la antigua legislación y las leyes vigentes. Madrid, imp. de La Riva. In-4, 523 p. 6 fr. [3135

Doblado (D.). Código civil español relacionado con las leyes vigentes, y anotado. Madrid, Hernando y Comp. In-8, 590 p. 5 fr. 50. [3136

Pantoja (J. M.). Anales de la Jurisprudencia española ó compilación de todas las decisiones que contengan una regla de jurisprudencia en cualquiera de los ramos del Derecho, arreglada y completada con minuciosos índices por orden cronológico de dichas disposiciones, etc. (1888). Madrid, J. A. García. In-4, 1415 p. 20 fr. [3137

Gargiulo (Fr. Saverio). Corso elementare di diritto giudiziario civile. Napoli, Riccardo Marghieri. In-8, VIII-762 p. 12 fr. [3138

Milla (Raff.). Svolgimento del tema *A* della parte seconda del programma, voto sul modo di liquidare gli interessi civili compensativi od anche moratorî, subordinamente alle prescrizioni portate dagli articoli 1232, 1233, 1256, 1831, 2144 del vigente codice civile. Bologna, soc. tip. Azzoguidi. In-4, 31 p. [3139

Scaduto (B.). Sul difetto di trascrizione in rapporto ai terzi ad agli eredi del venditore secondo le passate e le vigenti leggi. Palermo, Virzì. In-8, 19 p. [3140

Vitali (Vitt.). Il fedecommesso di residuo : studio comparato di dottrina e di giurisprudenza. Piacenza, G. Favari. In-8, 225 p. 4 fr. [3141

Villa (Giov.). Sulla natura del diritto del conduttore nel codice italiano. Roma, Giuseppe Civelli. In-8, 26 p. [3142

Kalindéro (J.). Notice juridique sur un testament. Paris, Chevalier-Marescq. In-8, 84 p. [3143

Fioritti (Gius.). Teorica del conato criminoso nella scienza e nelle legislazioni penali vigenti. Bari, P. Colajanni. In-8, 73 p. 1 fr. [3144

Carrara (Fr.). Progresso e regresso del giure penale nel nuovo regno d' Italia, osservato nella dottrina, nella legislazione e nella giurisprudenza, in alcuni scritti raccolti per servire di continuazione agli opuscoli del medesimo autore già pubblicati. Terza edizione sulla seconda riveduta e corretta. Volume I. Prato, tip. Giachetti. In-8, 621 p. 7 fr. [3145

Massarani (Tullo). Sul codice penale : parole dette in Senato. Roma, tip. Forzani. In-8, 52 p. [3146

Berenini (Ag.). Dell' ubbriachezza considerata sotto il triplice aspetto di contravvenzione, causa diminuente e causa dirimente la responsabilità penale, secondo la dottrina, la giurisprudenza e il progetto Zanardelli. Parma, Luigi Battei. In-8, 71 p. [3147

Koller (Wilh.). Das Reichs-Preszgesetz vom 7. Mai 1874. Nördlingen, Beck. In-16, VIII-264 p. 4 fr. [3148

Lechalas (G.). Manuel de droit administratif. Service des ponts et chaussées et des chemins vicinaux. I. (Notions sur les trois pouvoirs ; personnel des ponts et chaussées ; principes d'ordre financier: travaux intéressant plusieurs services ; expropriations ; dommages et occupations temporaires.) Paris, Baudry. In-8, CXLVIII-544 p. 20 fr. [3149

Le Balleur (A.). Dictionnaire de la perception des amendes et condamnations pécuniaires, à l'usage des préfets, des sous-préfets, des maires, des trésoriers-payeurs généraux, des receveurs des finances et des percepteurs, etc. Nancy et Paris, Berger-Levrault. In-8, VII-787 p. 10 fr. [3150

Delanney (L.). Les ponts à péage. Historique, législation, rachat. Nancy et Paris, Berger-Levrault. In-8, 43 p. [3151

Beaugé (L.). Supplément au manuel de législation et d'administration militaires. Refonte du titre V de la deuxième partie. Service du matériel dans les corps. Paris, Baudoin. In-12, VIII-171 p. 2 fr. [3152

Lacoste (P.). Des concessions de terres de colonisation en Algérie. Nature du droit du concessionnaire et organisation de son crédit. Alger, Jourdan. In-8, 60 p. [3153

Peters (W.). Die Civilproceszordnung für das Deutsche Reich. Berlin, H. W. Müller. In-8, VIII-414 p. 6 fr. [3154

Arredondo y Fernández Sanjurjo (M). Ley de lo contencioso-administrativo de 13 de Setiembre de 1888, comentada y concordada con la legislación hasta ahora vigente sobre la materia, y precedida de un estudio doctrinal sobre la misma. Madrid, R. Fe. In-8, 198 p. 3 fr. [3155

Martínez Alcubilla (M.). Boletín jurídico administrativo. Apéndice al Diccionario de administración española, peninsular y ultramarina. Anuario de 1888. (Apéndice 3º de la cuarta edición del Diccionario). Madrid, J. López Camacho. In-4, LV-736 et 160 p. 12 fr. [3156

Paso y Delgado (N.). Exposición histórico-exegética de la teoría de los procedimientos contencioso-administrativos de España y sus posesiones de Ultramar. Madrid, est. tip. editorial. In-4, XI-367 p. 9 fr. [3157

Clementini (Paolo). Leggi sulle tasse di re-

gistro 29 giugno 1882, 8 luglio 1883, 14 luglio 1887, 12 luglio 1888, relativi regolamenti, normali : appendice al Commento delle leggi sulle tasse di registro dello stesso autore. Torino, Unione tipografico-editrice. In-8, 192 p. 3 fr. [3158

Bruno (T.). Il Codice di procedura civile, illustrato con le principali decisioni delle corti del regno. Firenze, G. Barbèra. In-16, 267 p. 1 fr. 50. [3159

Goujon (J.). Le code de commerce portugais approuvé par la loi du 28 juin 1888 et mis en vigueur depuis le 1er janvier 1889. Du commerce maritime. Livre III du nouveau code de commerce portugais, traduit, annoté et mis en concordance avec les législations française et italienne. Paris, Duchemin. In-4, 80 p. 3 fr. [3160

Consoli (Santi). Introduzione allo studio del diritto commerciale nautico. Torino, Bocca. In-8, 383 p. 6 fr. [3161

Vincent (R.) et Pénaud (E.). Dictionnaire de droit international privé. Revue de l'année 1888, suivie d'une table chronologique. Paris, Larose et Forcel. In-8, 132 p. 8 fr. [3162

Laghi (Ferd.). Il diritto internazionale privato nei suoi rapporti colle leggi territoriali. Volume I. Bologna, Nicola Zanichelli. In-8, IX-340 p. 6 fr. [3163

Calvo (C.). Le droit international théorique et pratique, précédé d'un exposé historique des progrès de la science du droit des gens. T. V et dernier. Paris, Guillaumin et Pedone-Lauriel. In-8, XX-691 p. 15 fr. [3164

Grasso (Giac.). Principî di diritto internazionale pubblico e privato. Firenze, G. Barbèra. In-16, 332 p. 2 fr. [3165

Cimbali (Ed.). Il non intervento : studio di diritto internazionale universale. Roma, Bocca. In-8, 275 p. 5 fr. [3166

Mazeau (C.). De l'influence du droit canonique sur la législation française. Dijon, imp. Darantière. In-8, 100 p. [3167

Tolomei (Giampaolo). Sull' odierna questione degli abusi dei ministri dei culti nell' esercizio delle loro funzioni. Padova, Randi. In-8, 32 p. [3168

Guzzi (Gius.). Manuali di giurisprudenza per gli anni 1862 al 1887 sulla amministrazione delle opere pie. Catania, tip. Francesco Galati. In-8, 470 p. 8 fr. [3169

Felloni (Aless.). I doveri del clero verso il proprio vescovo. Ferrara, tip. Economica. In-16, XVI-182 p. 1 fr. 50. [3170

SCIENCES ET ARTS

Philosophie & Morale.

Favre (Mme J.), née Velten. La Morale d'Aristote. Paris, Alcan. In-18, 392 p. 3 fr. 50. [3171

Picavet (F.). De Epicuro novæ religionis auctore sive de Diis quid senserit Epicurus. Paris, Alcan. In-8, 136 p. [3172

Dieckert (Gust.). Ueber das Verhältniss des Berkeleyschen Idealismus zur Kantischen Vernunftkritik. Leipzig, Fock. In-4, 46 p. 2 fr. [3173

Schopenhauer (A.). Le monde comme volonté et comme représentation. Trad. en français par A. Burdeau. T. II. Paris, F. Alcan. In-8, 332 p. 7 fr. 50. [3174

Serbati (A. R.). Psychologie. Trad. de l'italien par E. Segond. T. II. Paris, Perrin. In-8, 590 p. 8 fr. [3175

Combes de Lestrade. Eléments de sociologie. Paris, F. Alcan. In-8, 285 p. 5 fr. [3176

Filachou (J. E.). Des séries en physiologie rationnelle. Montpellier, Baumevielle. In-12, 91 p. [3177

Rochelle (H.). L'ambition et ses victimes. Tours, Cattier. In-8, 159 p. et pl. [3178

Éducation & Enseignement.

Romero Quiñones (U.). La educación moral del hombre. Sabadell, Juan Comas. In-8, 272 p. 2 fr. 50. [3179

Circulaires et instructions officielles relatives à l'instruction publique. Publication entreprise par ordre de M. le ministre de l'instruction publique. T. VII (1878-1882). Paris, Delalain frères. In-8, XXIV-700 p. 12 fr. [3180

Laliga (M.). Programa oficial de pedagogia para las oposiciónes á escuelas públicas, precedido del Real decreto de 2 de Noviembre y Reglamento para la ejecución del mismo de 7 de Diciembre de 1888. Madrid, M. Minuesa de los Ríos. In-4, 67 p. 1 fr. 25. [3181

Paulet (G.). L'enseignement primaire professionnel. Etude sur la législation en vigueur et sur les attributions respectives du ministère de l'instruction publique et du ministère du commerce et de l'industrie, suivie des textes législatifs et réglementaires. Nancy et Paris, Berger-Levrault. In-8, XXVIII-167 p. [3182

I nuovi programmi per le scuole elementari d'Italia, pubblicati dal ministero della pubblica istruzione secondo il disposto dell' articolo 3 del regolamento unico 16 febbraio 1888. Parma, Luigi Battei. In-8, 48 p. [3183

Zambella (Lu.). Guida pratica a uso delle scuole elementari del comune di Parma. Parma, Michele Adorni. In-16, 84 p. 1 fr. [3184

Bustelli (Ant. Maria). L'insegnamento dell' aritmetica, della geometria e delle scienze naturali secondo i nuovi programmi ufficiali per le scuole primarie. Perugia, tip. Umbra. In-8, 32 p. [3185

Operchi (Ottone). Nuovo sistema d' inse-

gnamento primario basato sulla pedagogia razionale e sur un metodo pratico intuitivo sperimentale, ad uso delle scuole popolari ed elementari. Padova, L. Crescini. In-8, 79 p. 1 fr. [3186

Iloxa. Di alcune relazioni generali concernenti l' istruzione classica secondaria. Milano, tip. della Perseveranza. In-8, 20 p. [3187

Bersi (Ad.). Osservazioni sull' insegnamento del greco nelle scuole secondarie. Brescia, Unione tip. lit. bresciana. In-8, 15 p. [3188

Amedeo (L.). La riforma degli studî in Italia. Torino, Camilla e Bertolero. In-8, 67 p. [3189

Lejars (Dr). L'enseignement de la chirurgie et de l'anatomie dans les universités de langue allemande. Paris, Lecrosnier et Babé. In-8, 60 p. avec fig. 2 fr. [3190

García (P. de A.). La educación estética y la enseñanza artística en las escuelas. Madrid, Hernando y Comp. In-4, 194 p. 3 fr. [3191

Matrat (Mlle M.). Rapport adressé à M. le ministre de l'instruction publique sur les écoles scandinaves et sur l'éducation artistique et industrielle de la femme à l'exposition de Copenhague. Paris, Delagrave. In-8, 54 p. 3192

Bergeron (Dr). Colonies scolaires de vacances du 1er arrondissement de Paris. 2e année (1888). Rapport présenté à la délégation cantonale. Paris, imp. Maulde. In-12, 9 p. et 2 tabl. [3193

Sciences politiques et sociales. Finances. Industrie. Commerce. Statistique.

Berseaux (l'abbé). Liberté et libéralisme, ou l'Etat chrétien (science sacrée, point de vue politique). Nancy, imp. Vagner. In-8, 430 p. [3194

Bergeret (G.). Principes de politique. Essai sur l'objet, la méthode et la forme des divers gouvernements, l'organisation des peuples et les théories de la souveraineté, avec un aperçu des principales questions constitutionnelles. Paris, Lib. illustrée. In-8, vi-450 p. 7 fr. 50. [3195

Ferneuil (T.). Les principes de 1789 et la science sociale. Paris, Hachette. In-16, viii-362 p. 3 fr. 50. [3196

Quimper (J. M.). Derecho político. El liberalismo. Madrid, Agustín Jubera. In-4, xii-180 p. 6 fr. [3197

Gilardoni (C.). Essai sur le suffrage universel. Vitry-le-François, Ve Tavernier. In-8, 69 p. 1 fr. [3198

Combothecra (X. S.). Essai sur le régime parlementaire. Paris, Larose et Forcel. In-8, 160 p. 3 fr. 50. [3199

Malato (C.). Philosophie de l'anarchie. Paris, imp. Liber. In-16, 144 p. 1 fr. 25. [3200

Devers (A.). Accord de la science et de la religion. Paris, Palmé. In-16, xx-502 p. 3 fr. [3201

Costanzi (Enr.). Il razionalismo e la ragione storica. Roma, F. Setth. In-8, xv-227 p. [3202

Sales y Ferré (M.). Estudios de sociologia. Evolución social y politica. Primera parte. Madrid, V. Suárez. In-4, viii-254 p. 4 fr. 50. [3203

Gobbi (U.). L'economia politica negli scrittori italiani del secolo xvi-xvii : studio. Milano, Ulrico Hoepli. In-8, xvi-374 p. 6 fr. [3204

Courtois (Alph.). Annales de la Société d'économie politique. T. Ier. (1846-1853.) Paris, Guillaumin. In-8, x-463 p. 9 fr. [3205

Tollet (C.). De l'assistance publique et des hôpitaux jusqu'au xixe siècle. Plan d'un hôtel-Dieu attribué à Philibert Delorme. Montpellier, imp. Hamelin. In-4, x-104 p. avec fig. et pl. [3206

Picot (G.). Rapport sur l'assistance publique dans les campagnes (prix Beaujour). Paris, Picard. In-8, 55 p. [3207

Rostand (E.). Les questions d'économie sociale dans une grande ville populaire (étude et action), avec une statistique des institutions de prévoyance et de philanthropie à Marseille. Paris, Guillaumin. In-8, x-541 p. 10 fr. [3208

Le Istituzioni di beneficenza, create o riconosciute nella provincia di Firenze dal 1868 al 1886. Firenze, Le Monnier. In-8, xviii-144 p. [3209

Stabilini (Arturo). La ragioneria nelle opere pie. Milano, Giovanni Massa. In-8, vi-73 p. [3210

Statistica delle opere pie al 31 dicembre 1880 e dei lasciti di beneficenza fatti nel settennio 1881-87; opere di beneficenza sostenute dai comuni e dalle provincie negli anni 1880-85. Vol. V : Toscana. Roma, Reggiani e soci. In-4, lx-191 p. 3 fr. [3211

Du Camp (Max.). La croix rouge de France, société de secours aux blessés militaires de terre et de mer. Paris, Hachette. In-18, 349 p. 3 fr. 50. [3212

Pelleport-Burète (vte de). La croix rouge française dans la Gironde. Bordeaux, imp. Coussau et Coustalat. In-4, 56 p. [3213

Galanti (Arturo). Il problema della popolazione e l'avvenire dell' Italia. Firenze, M. Cellini. In-8, 45 p. [3214

Scalabrini (G. B.). Il disegno di legge sulla emigrazione italiana. Piacenza, tip. dell' « Amico del Popolo ». In-4, 56 p. [3215

Lavigerie (le cardinal). Lettre sur l'esclavage africain, à MM. les directeurs de l'Œuvre de la Propagation de la foi. Lyon, Mougin-Rusand. In-8, 81 p. [3216

Varigny (C. de). Les grandes fortunes aux Etats-Unis et en Angleterre. Paris, Hachette. In-18, 300 p. 3 fr. 50. [3217

Maestrelli (Dom.). Il suicidio nell' eser-

cito. Roma, tip. Voghera. In-8, 19 p. [3218

Delor (A.). La Grève des ouvriers du chemin de fer de Limoges à Brive. Paris, imp. Levé. In-8, 16 p. [3219

Congrès des directeurs et protecteurs des associations ouvrières catholiques de France, tenu à Aurillac du lundi 17 au vendredi 21 septembre 1888. Toulouse, imp. Saint-Cyprien. In-8, xvi-127 p. 2 fr. [3220

Meeting libre-cambista celebrado en el teatro de la Alhambra el dia 25 de Noviembre de 1888. La crisis económica y el movimiento proteccionista. Madrid, E. de la Riva. In-4, 85 p. 1 fr. [3221

Boccardo (Gerolamo). L' economia nazionale e le banche : alcune osservazioni intorno al nuovo progetto di legge per l'ordinamento degli istituti di emissione. Roma, tip. Forzani. In-8, 99 p. [3222

Johannis (A. J. de). Le banche di emissione ed il credito in Italia. Torino, Bocca. In-8, viii-163 p. 3 fr. [3223

Relazione della direzione generale del tesoro per l' esercizio 1886-87. Roma, Botta. In-4, 364 p. [3224

Istruzioni generali sul servizio del tesoro in relazione al regolamento per l'amministrazione e per la contabilità generale dello stato, approvato col r. decreto 4 maggio 1885, n° 3074 (serie 3ª), ed alle leggi, regolamenti e disposizioni speciali tuttora vigenti. Roma, Botta. In-8, 299 p. [3225

Savagnone (Fil.). Del riordinamento dei tributi locali in relazione al dazio consumo in Italia. Palermo, tip. Virzì. In-16, 142 p. 3 fr. [3226

Les obligations de la Société générale immobilière d'utilité publique et agricole. Turin, impr. de l'Union typographique. In-4, 15 p. [3227

Veneziano (Pa.). La riscossione delle imposte : manuale teorico-pratico ad uso degli esattori, ricevitori provinciali, tesorieri, e delle pubbliche amministrazioni. Roma, tip. del Corriere dei Comuni. In-8, xxiii-466 p. 12 fr. [3228

Kaan (Jul.). Anleitung zur Berechnung der einmaligen und terminlichen Præmien für die Versicherung von Leibrenten, Activitäts-, Invaliditäts- und Wittwenrenten, sovie zur Berechnung der bezüglichen Prämienreserven zum Zwecke der Bilanz-Berechnung der Bruderladen. Wien, Manz. In-8, 135 p. et 9 pl. 6 fr. 25. [3229

Les finances de la Russie. Budgets, dette publique, chemins de fer, commerce extérieur, production de l'or. Paris, Chaix. In-4, 256 p. [3230

Nansouty (Max de). L'année industrielle, revue des progrès industriels et scientifiques (3e année, 1889). Paris, Tignol. In-18, xii-389 p., illustré. 3 fr. 50. [3231

Claassen (Dr H.). Kurzer Ueberblick über die Zuckerindustrie Deutschlands. Bernburg, Schmelzer. In-8, iv-81 p. et pl. 4 fr. 25. [3232

Jahres-Bericht der Handels-und Gewerbekammer zu Chemnitz 1887. Chemnitz, Focke. In-8, xii-438 p. 4 fr. [3233

Fiore-Goria (F. M.). Della vera industria per l' esercizio del monopolio dei tabacchi in Italia. Roma, tip. Elzeviriana. In-4, 133 p. [3234

Relazione statistica sulle industrie ed il commercio della provincia di Catania nel 1887. Catania, Giacomo Pastore. In-4, clxxxi-39 p. [3235

Notizie sulle condizioni industriali della provincia di Catania. Roma, Botta. In-8, 60 p. 1 fr. 50. [3236

Gullmann (Car.). Indicazioni sulla produzione serica delle provincie di Messina e di Reggio Emilia e cenni statistici. Messina, tip. Imparziale. In-4, 12 p. [3237

Guasti (F.). Sulla opportunità di provvedimenti legislativi per regolare il commercio dei surrogati al burro. Milano, P. B. Bellini. In-8, 25 p. [3238

Comandu (G.). Sulle condizioni della marina mercantile nazionale al 31 dicembre 1887. Roma, Bencini. In-8, vi-968 p. et pl. 5 fr. [3239

Annuaire statistique de la France. 1888. (11e année.) Nancy, imp. Berger-Levrault. In-8, xxiv-503 p. [3240

Agriculture.

Buerstenbinder (Dr) et Stammer (Dr K.). Jahres-Bericht über die Erfahrungen und Fortschritte auf dem Gesammtgebiete der Landwirthschaft. 2. Jahrg. (1887). Braunschweig, Vieweg & Sohn. In-8, xvii-548 p. et 33 fig. 10 fr. 50. [3241

Buchard (J.). Constructions agricoles et architecture rurale. Paris, J.-B. Baillière et fils. In-18, 392 p. 4 fr. [3242

Luzzati (Ipp.). Dei privilegi agrarî secondo la legge 23 gennaio 1887 sul credito agrario : studio teorico-pratico. Torino, Unione tipografico-editrice. In-8, li-472 p. 8 fr. [3243

Valenti (Ghino). L'economia rurale nelle Marche. Parte I (L'agricoltura). Macerata, Mancini. In-8, 327 p. [3244

Cagnassi (A.). Cenni per saggi di coltivazione nel territorio di Massaua. Massaua, tip. Militare. In-8, 117 p. [3245

Goltara (Cam.). La repubblica argentina agricola : studî pratici. Genova, Angelo Ciminago. In-16, 128 p. et fig. [3246

Boppe (L.). Traité de sylviculture. Nancy et Paris, Berger-Levrault. In-8, xxxvi-444 p. 8 fr. 50. [3247

Fliche (P.). Un reboisement. Etude botanique et forestière. Nancy, imp. Berger-Levrault. In-8, 56 p. [3248

Orcet (d'). Notes pour servir à l'histoire du cheval en Amérique. Versailles, Cerf. In-8, 63 p. [3249

Silvestre (C.). Une excursion viticole dans le midi de la France. Lyon, imp. Gallet. In-12, 77 p. [3250

Silvestre (C.). Congrès de viticulture de Vienne, les 17, 18 et 19 novembre 1888. Compte rendu des réunions. Lyon, imp. Waltener. In-8, 80 p. [3251

Dubourg (W. A.). Recherches sur les causes de la chlorose de la vigne. Considérations physiologiques. Angoulême, imp. Chasseignac. In-8, 48 p. [3252

Picaud (A.). Parasites de la vigne (parasites végétaux). Poligny, imp. Cottez. In-8, 68 p. [3253

Marsac (V. de). Reconstitution rapide et économique des vignobles phylloxérés. Paris, lib. de la Maison rustique. In-8, 48 p. 1 fr. [3254

Provvedimenti contro la fillossera attuati nel 1887 (XXV documento). Roma, tip. della Camera dei Deputati. In-4, 115 p. [3255

Alpe (Vit.). Sulla situazione filosserica in Toscana e sui provvedimenti presi e da prendere. Firenze, M. Cellini. In-8, 29 p. [3256

Satta (A.). Brevi cenni sulla invasione fillosserica nella Sardegna. Sassari, G. Dessi. In-8, 19 p. [3257

Vignet de Vendeuil (de). Observations pratiques sur les vignes américaines. Chambéry, Jacquelin. In-8, 76 p. 1 fr. 25. [3258

L'introduction des plants américains dans les arrondissements d'Ajaccio et de Corte. Ajaccio, imp. Pompeani. In-8, 45 p. [3259

Grimaldi (Clem.). L'adattamento delle viti americane ai terreni ed al clima della Sicilia. Palermo, Virzì. In-8, 16 p. [3260

Bizzarri (Aless.). Del vino tipo da pasto in Toscana : metodi per la sua buona e costante confezione in riguardo all' esportazione. Firenze, M. Cellini. In-8, 74 p. 1 fr. [3261

Capilupi (Alf.). I vini mantovani dell' anno 1887. Mantova, Mondovi. In-8, VI-17 p. [3262

Cosmologie. Anthropologie. Sciences naturelles.

Sergi (G.). Antropologia e scienze antropologiche. Messina, Carmelo De Stefano. In-8, IV-383 p. 6 p. [3263

Baudin (Dr L.). Folie et criminalité. Les criminels sont-ils des fous? Examen critique des nouvelles doctrines de Lombroso et de l'école italienne dite d'anthropologie criminelle. Besançon, Dodivers. In-8, 39 p. et pl. [3264

Pigorini (L.) et Strobel (P.). Gaetano Chierici e la paletnologia italiana. Reggio-Emilia, tip. degli Artigianelli. In-8, CIV-97 p. et pl. [3265

Capellini (Giov.). Sui resti di mastodon arvernensis, recentemente scoperti a Spoleto, Pontremoli e Castrocaro : memoria. Bologna, tip. Gamberini e Parmeggiani. In-4, 10 p. et pl. [3266

Lévy (M.) et Bergeron. Mission d'Andalousie. Etude géologique de la Serrania de Ronda. Paris, Imp. nationale. In-4, p. 171 à 383 avec 7 pl. [3267

Bertrand et Kilian. Mission d'Andalousie. Etudes sur les terrains secondaires et tertiaires dans les provinces de Grenade et de Malaga. Paris, Imp. nationale. In-4, p. 377 à 582 avec fig. et pl. [3268

Steinmann (Dr. G.). Die Nagelfluh von Alpersbach im Schwarzwalde. Freiburg i/Br., Mohr. In-8, 32 p. et 4 pl. 2 fr. 50. [3269

Zoppi (G.). Descrizione geologico-mineraria dell' Iglesiente (Sardegna) compilata sugli studi fatti dal 1876 al 1886. Roma, tip. Nazionale. In-8, VII-154 p. et 38 pl. [3270

Signorile (G.). Sulle pozzolane vulcaniche. Roma, tip. lit. del Comitato d' artiglieria e genio. In-8, 64 p. [3271

Nivoit (E.). Géologie appliquée à l'art de l'ingénieur. T. II. (Stratigraphie ou géologie proprement dite.) Paris, Baudry. In-8, VIII-653 p. avec fig. 20 fr. [3272

Viola (Car.). Contributo allo studio microscopico delle roccie, eseguito nel museo mineralogico dell' università di Bologna; fisiografia dell' Oligoclasite (Bombicci). Bologna, tip. Gamberini e Parmeggiani. In-4, 16 p. et pl. [3273

Cortázar (D.). La mina de Rio Tinto y sus calcinaciones. Madrid, G. Hernández. In-4, 29 p. [3274

Filhol (H.). Etude sur les vertébrés fossiles d'Issel (Aude). Paris, Gauthier-Villars. In-4, 192 p. et pl. [3275

Röst (Dr.). Beiträge zur Kenntniss der fossilen Radiolarien aus Gesteinen der Kreide. Stuttgart, Schweizerbart. In-4, 33 p. et 8 pl. 24 fr. [3276

Servain (le Dr G.). Catalogue des coquilles marines recueillies à Concarneau et dans la baie de la Forest (Finistère). Lyon, imp. Pitrat aîné. In-8, 129 p. [3277

Pizzetta (J.). Dictionnaire populaire illustré d'histoire naturelle, comprenant la botanique, la zoologie, l'anthropologie, l'anatomie, la physiologie, la géologie, la paléontologie, la minéralogie, avec l'application de ces sciences à l'agriculture, à la médecine, aux arts et à l'industrie, suivi de la biographie des plus célèbres naturalistes. Fasc. I. Paris, Hennuyer. In-8, 120 p. 2 fr. 50. [3278

Thévenin (E.) et Varigny (H. de). Dictionnaire abrégé des sciences physiques et naturelles. Paris, Alcan. In-12, 634 p. 5 fr. [3279

Blanchard (R.). Traité de zoologie médicale. 3e partie : Trématodes, turbellariés, nemertiens, nématodes. Paris, J.-B. Baillière. In-8, p. 481 à 808, avec 240 fig. 5 fr. [3280

Cermenati (Mario). L'uovo e le sue prime trasformazioni : due parole alla buona come introduzione agli studi embriologici. Lecco, Grassi. In-8, 46 p. 1 fr. [3281

Delle principali collezioni pervenute e dis-

poste durante il quinquennio 1883-1888 nel museo di zoologia : fauna generale. Roma, tip. Prasca. In-8, 15 p. [3282

Semon (Dr. Rich.). Die Entwickelung der Synapta digitata und die Stammesgeschichte der Echinodermen. Jena, Fischer. In-8, v-135 p. et 7 pl. 12 fr. [3283

Künckel d'Herculais (J.). Les sauterelles, les acridiens et leurs invasions. Paris, Chaix. In-8, 39 p. avec 42 fig. [3284

Kühne (Dr. H.). Praktische Anleitung zum mikroskopischen Nachweis der Bakterien im tierischen Gewebe. Leipzig, E. Günther. In-8, VI-44 p. 2 fr. 60. [3285

Ciofalo (Saverio). Catalogo dei coleotteri dei dintorni di Termini Imerese, [da esso] posseduti e raccolti. Catania, tip. Galatola. In-4, 32 p. [3286

Tschusi zu Schmidthoffen (V. von). Die Verbreitung und der Zug des Tannenhehers [Nucifraga caryocatactes L.], mit besond. Berücksicht. seines Auftretens im Herbste und Winter 1885 und Bemerkungen über seine beiden Varietäten : Nucifraga caryocatactes pachyrhynchus und leptorhynchus R. Blas. Wien, Hölder. In-8, 100 p. et pl. 4 fr. [3287

Graeffe (Dr. Ed.). Uebersicht der Seethierfauna des Golfes von Triest, nebst Notizen über Vorkommen, Lebensweise, Erscheinungs- und Fortpflanzungszeit der einzelnen Arten. IV. Pisces [Fische]. Wien, Hölder. In-8, 26 p. et pl. 5 fr. [3288

Bellardi (Lu.). I molluschi dei terreni terziarî del Piemonte e della Liguria. Parte V (Mitridae : fine). Torino, Ermanno Loescher. In-4, 52 p. et 2 pl. [3289

Grobben (Dr. Carl). Die Pericardialdrüse der Lamellibranchiaten. Ein Beitrag zur Kenntniss der Anatomie dieser Molluskenclasse. Wien, Hölder. In-8, 90 p. et 6 pl. 15 fr. [3290

Topsent (E.). Contribution à l'étude des clionides. Poitiers, imp. Oudin. In-8, 170 p. et 6 pl. [3291

Bonnier (G.). Eléments de botanique. Anatomie et physiologie végétales. Paris, P. Dupont. In-12, 276 p. avec 345 fig. 5 fr. [3292

Reclu (Dr M.). Manuel de l'herboriste, comprenant la culture, la récolte, la conservation, les propriétés médicinales des plantes du commerce et un dictionnaire des maladies et des remèdes. Paris, J.-B. Baillière. In-16, 160 p. avec fig. 2 fr. [3293

Lacoizqueta (J. M.). Diccionario de los nombres euskaros de las plantas, en correspondencia con los vulgares, castellanos y franceses y cientificos latinos. Madrid, M. Murillo. In-4, 200 p. 4 fr. 50. [3294

Liebscher (G.). La marche de l'absorption des principes nutritifs par les plantes et son importance pour la théorie des engrais. Nancy, Berger-Levrault. In-8, 184 p. et 20 pl. [3295

Savorgnan d'Osoppo (M. A.). Delle piante tessili propriamente dette e di quelle che danno materia per legacci, corderie, cesti, spazzole, scope, carta, ecc. I (La canapa : sua coltivazione e manipolazione del raccolto). Milano, tip. degli Operai. In-16, 160 p. et fig. 3 fr. [3296

Vuillemin (P.). Les tubercules radicaux des légumineuses. Nancy, Berger-Levrault. In-8, 96 p. et 2 pl. [3297

Lloyd (J.) et Foucaud (J.). Flore de l'ouest de la France, ou description des plantes qui croissent spontanément dans les départements de : Charente-Inférieure, Deux-Sèvres, Vendée, Loire-Inférieure, Morbihan, Finistère, Côtes-du-Nord, Ille-et-Vilaine, Gironde, Landes et Basses-Pyrénées. Paris, J.-B. Baillière. In-8, LXXII-458 p. 6 fr. 50. [3298

Benoist (E.). Etude sur les nummulites et les assilines du sud-ouest de la France. Paris, Klincksieck. In-8, 22 p. et 2 pl. [3299

Godefroy-Lebeuf (A.) et Brown (N. E.). Les Cypripediées. Fasc. I (Cypripedium Lowii, superbiens, Philippinense, Dayanum, purpuratum, Sallieri, ciliolare, caudatum). Argenteuil, Godefroy-Lebeuf. In-4, 40 p. et 8 pl. [3300

Basteri (V.). Flora ligustica : le composite. Parte I (Corimbifere). Genova, tip. Ciminago. In-8, 124 p. [3301

Rossetti (C.). Contribuzione alla flora della Versilia. Pisa, T. Nistri. In-8, 45 p. [3302

Piazza-Martini (V.). Sulle cisti idatidee in genere e del fegato in particolare. Palermo, Giovanni Villa. In-8, 104 p. [3303

Saccardo (P. A.). Sylloge fungorum omnium hucusque cognitorum. Vol. VI (Polyporeæ, hydneæ, thelephoreæ, clavarieæ, tremellinæ). Patavii, typ. Seminarii. In-8, 928 p. 58 fr. [3304

Wenk (Ed.). Dell' annestare gli alberi fruttiferi. Bologna, G. Wenk. In-16, 82 p. et fig. 2 fr. 50. [3305

Hariot (P.), Petit (P.), Muller d'Argovie (J.), Bescherelle (E.), Massalongo (C.) et Franchet (A.) Mission scientifique du cap Horn (1882-1883). Tome V : Botanique. Paris, Gauthier-Villars. In-4, 405 p. avec 33 pl. et 3 cartes. 25 fr. [3306

Atti della società toscana di scienze naturali, residente in Pisa : memorie. Vol. IX. Pisa, T. Nistri. In-8, 427 p. et pl. [3307

Physique et Chimie. Météorologie. Climatologie.

Huff (Ph.). Ueber den jährlichen und täglichen Gang der erdmagnetischen Kräfte in Tiflis während der Zeit der internationalen Polarexpedition 1882 und 1883. Göttingen, Vandenhoeck & Ruprecht. In-4, 35 p. et pl. 3 fr. 10. [3308

Janssen (J.). Le spectre de l'oxygène et

l'atmosphère terrestre. Paris, Quantin. In-8, 96 p. [3309

Moureaux (T.). Détermination des éléments magnétiques dans le bassin occidental de la Méditerranée, ouvrage accompagné de cartes magnétiques. Paris, Gauthier-Villars. In-4, 156 p. et 3 cartes. 8 fr. [3310

Dumont (G.), Leblanc (Maurice) et La Bédoyère (E. de). Dictionnaire théorique et pratique d'électricité et de magnétisme, renfermant la terminologie électrique (mots et locutions), l'exposé complet de la science électrique, les applications de l'électricité, la description et la figure de tous les appareils, la biographie des électriciens célèbres. Paris, Ve Larousse. In-8, 1020 p. avec fig. 32 fr. [3311

Leclerc (Firmin). Almanach-annuaire de l'électricité et de l'électrochimie pour l'année 1889. (France-Belgique-Suisse.) Tours, imp. Bousrez. In-16, 231 p. [3312

Lefèvre (Julien). L'Électricité à la maison. Paris, J.-B. Baillière. In-18, 396 p. avec fig. 4 fr. [3313

Meyer (G.). Ueber die thermische Veränderlichkeit des Daniellschen Elements und des Accumulators. Göttingen, Vandenhoeck & Ruprecht. In-8, 27 p. et pl. 1 fr. 25. [3314

Righi (Aug.). Sui fenomeni elettrici provocati dalle radiazioni. Bologna, Gamberini e Parmeggiani. In-4, 43 p. [3315

Dubarry (A.). Contribution à l'étude de la vie des microbes pathogènes dans l'eau. Paris, Foucart. In-8, VIII-80 p. [3316

Alessandri (P. E.). Studî sulla evaporazione comparata dell' acqua del suolo e di piante erbacee. Milano, tip. degli Operai. In-8, 45 p. et pl. [3317

Leudé (E.). Mercure et ses composés (toxicologie). Paris, imp. Lanier. In-4, 144 p. [3318

Lafont (J.). Des phénols. Paris, imp. Davy. In-4, 112 p. [3319

Gascq de Neeff (A.). Sucrerie et distillerie. 1re série : Mémento du chimiste. Compiègne, Lefebvre. In-18, 186 p. 3 fr. 50. [3320

Sciences médicales.

Bourneville (Dr), Sollier (Dr), Pilliet (Dr), Raoult (Dr) et Bricon (Dr). Recherches cliniques et thérapeutiques sur l'épilepsie, l'hystérie et l'idiotie. Compte rendu du service des épileptiques et des enfants idiots et arriérés de Bicêtre pendant l'année 1887. Paris, Lecrosnier et Babé. In-8, LX-267 p. avec 27 fig. 5 fr. [3321

Pitiot (Dr Fr.). Étude sur les abcès des sinus frontaux et leur traitement. Lyon, Imp. nouvelle. In-4, 88 p. [3322

Vossius (Dr Adf.). Grundriss der Augenheilkunde. Wien, Deuticke. In-8, XIV-469 p. et 84 fig. 12 fr. 40. [3323

Verdese (Dr Ange). Contribution à la thérapeutique de l'ulcère serpigineux de la cornée. Gênes, L. Sambolino. In-8, 15 p. [3324

Verdese (Dr Ange). Recherches expérimentales sur la perforation précoce de la Descemet dans les processus ulcératifs infectants de la cornée. Gênes, Louis Sambolino. In-8, 15 p. [3325

Ducamp (Dr A.). Des manifestations ophtalmoscopiques de la méningite tuberculeuse. Paris, Lecrosnier et Babé. In-4, 83 p. 2 fr. 50. [3326

Weiss (Dr Leop). Beiträge zur Anatomie der Orbita. I. Über Länge und Krümmung des Sehnerven und deren Beziehung zu den Veränderungen an der Papille. Tübingen, Laupp. In-8, V-76 p. et pl. 11 fr. 40. [3327

Bramsen (A.). Les dents de nos enfants, conseils aux mères de famille. Paris, J. Baillière. In-16, 141 p. avec 50 fig. 2 fr. [3328

Bouchard (Dr A.). Nouveaux éléments de pathologie externe. T. II : Maladies des régions. Fasc. 1er. (Tête, face et cou.) Paris, Asselin et Houzeau. In-8, 373 p. 6 fr. [3329

Adsersen (Dr W.). Considerazioni sulle malattie croniche delle ossa, con speciale riguardo alla inflammazione vertebrale. Roma, Mario Armanni. In-8, 104 p. [3330

Perron (Dr P. G.). De la nature infectieuse du tétanos. Lyon, Imp. nouvelle. In-4, 112 p. [3331

Abate (Dr C.). La tisi laringea tubercolare, preceduta da notizie e considerazioni pratiche sul tubercolo. Catania, tip. Pastore. In-16, 115 p. [3332

Vanni (Dr L.). L' enteria muccomembranosa (mio-angio-nevrosi intestinale con ipersecrezione muccosa). Milano, Francesco Vallardi. In-8, 104 p. [3333

Vierordt (Dr Oswald). Diagnostik der inneren Krankheiten auf Grund der heutigen Untersuchungs-Methoden. Leipzig, F. C. W. Vogel. In-8, XVI-542 p. et 156 fig. 12 fr. 50. [3334

Michaelis (Dr). Rathgeber für Herzkranke. Diätetik, Hygieine und Prophylaxe der Krankheiten des menschlichen Herzens in 60 Grundregeln. Neuwied, Heuser. In-8, 120 p. 4 fr. [3335

Paci (Dr Ag.). Trattato sperimentale delle lussazioni traumatiche. Pisa, Enrico Spoerri. In-8, XXIII-592 p. 14 fr. [3336

Pravaz (Dr J.). De la périty phlite et de son traitement. Lyon, imp. Gallet. In-8, 150 p. [3337

Peiper (Dr E.). Die Schutzpockenimpfung und ihre Ausführung. Wien, Urban & Schwarzenberg. In-8, IV-76 p. 3 fr. 35. [3338

Maimone (Dr Ant.). Appunti sul tifo addominale. Piacenza, G. Favari. In-8, 38 p. [3339

Legrain (Dr Em.). Les microbes des écoulements de l'urêtre. Contribution à l'étude

de l'étiologie et de la pathogénie des urétrites. Nancy, imp. Sordoillet. In-8, 104 p. et 8 pl. [3340

Pinzani (Dr E.). L'emoglobina nelle gravide, nelle partorienti, nelle puerpere e nei neonati. Bologna, tip. Gamberini e Parmeggiani. In-8, 93 p. [3341

Inverardi (Giov.). Il meccanismo del parto nelle presentazioni cefaliche e nella podalica. Milano, Francesco Vallardi. In-8, 254 p. et fig. 5 fr. [3342

Pénard (Dr L.) et Abelin (Dr). Guide pratique de l'accoucheur et de la sage-femme. Paris, J.-B. Baillière. In-18, VIII-712 p. avec 207 fig. 6 fr. [3343

Basevi (Dr Vit.). Contributo allo studio dei tumori endoculari nei bambini : nota clinica ed istologica. Pavia, Bizzoni. In-8, 26 p. [3344

Roy-Duc (Mme). De la mortalité infantile. Du lait de l'omnivore et de son emploi pour l'allaitement du nouveau-né. Vannes, imp. veuve Grébus. In-8, 64 p. [3345

Feletti (Dr R.). Sulla diagnosi delle caverne del fegato. Bologna, soc. tip. Compositori. In-8, 21 p. [3346

Taccari (Dr Od.). Fisiopatogenesi delle acute infezioni. Civitanova-Marche, tip. Natalucci. In-8, 59 p. [3347

Lenoir (Dr G.). Etude sur la chorée héréditaire. Lyon, Imp. nouvelle. In-4, 97 p. [3348

Guinon (Dr G.). Les agents provocateurs de l'hystérie. Paris, Delahaye et Lecrosnier. In-4, 398 p. avec fig. 4 fr. 50. [3349

Verdoja (Mich.). Dell' influenza delle vicissitudini atmosferiche sulle funzioni della cute e dei morbi provenienti dalle loro alterazioni. Torino, A. F. Negro. In-8, 263 p. [3350

Paltauf (Dr Arnold). Ueber den Tod durch Ertrinken nach Studien an Menschen und Thieren. Wien, Urban & Schwarzenberg. In-8, 130 p. 5 fr. [3351

Chapuis (Dr A.). Précis de toxicologie. Paris, J.-B. Baillière. In-18, VIII-770 p. avec 54 fig. 8 fr. [3352

Temmink (Dr Chrph.). Aus meiner orthopädischen Praxis. Ein Beitrag zur Heilung krüppelhafter Gebrechen. Münster, Aschendorff. In-8, VIII-63 et 47 p. avec 24 pl. 8 fr. 30. [3353

Riva (Dr A.). Nuovi orizzonti di terapia clinica. Parma, Luigi Battei. In-4, 38 p. [3354

Trinchera (Dr A.). Osservazioni sulle malattie carbonchiose che dominano nelle Puglie. Osservazioni fatte a proposito di una enzoozia di febbre antracica in una mandria di vacche da latte. Sulla pleuropolmonite essudativa contagiosa dei bovini. Sul trattamento curativo della necrosi fibro-cartilagine plantare dei solipedi. Rendiconto della clinica ambulante per l'anno scolastico 1887-88. Milano, Pietro Agnelli. In-8, 53 p. [3355

Leoni (Dr O.). L'acqua e il cholera ; fatti, note e consigli utili per l'igiene. Roma, tip. della Camera dei Deputati. In-8, 56 p. [3356

La Torre (Dr F.). Osservazioni critiche sul metodo antirabbico Pasteur. Bergamo, tip. Bolis. In-8, 104 p. [3357

Gsell-Fels (Dr Th.). Die Bäder und klimatischen Kurorte Deutschlands. II. Die Bäder vom Bodensee, von Württemberg, Bayern, Thüringen und Harz. Zürich, Schmidt. In-8, IV-382 p. 7 fr. 80. [3358

Vallisnieri (Dr L.). Ancora della statistica sanitaria in Italia. Modena, tip. Vincenzi. In-8, 25 p. [3359

Naunyn (B.). Mittheilungen aus der medicinischen Klinik zu Kœnigsberg in Preussen. Leipzig, C. W. Vogel. In-8, VIII-311 p. 10 fr. 25. [3360

Atti del dodicesimo congresso del l' associazione medica italiana, tenuto in Pavia nel settembre 1887. Volume I. Pavia, Fusi. In-8, 609 p. [3361

Mathématiques. Art militaire. Hydrographie. Navigation.

Ghiotti (Ern.). Nozioni pratiche di aritmetica e geometria per le scuole operaie, professionali e tecniche, dettate in base ai vigenti programmi delle scuole serali municipali di Torino. Torino, G. B. Petrini. In-16, VI-243 p. 2 fr. [3362

Silvestri (Alf.) & Lessona (Mar.). Geometria piana (Corso di matematiche elementari per scuole e istituti tecnici). Milano, Treves. In-8, 128 p. et fig. 2 fr. [3363

Die Fortschritte der Astronomie. No 13 (1887) : mit Sachregister zu Nr. 10-13 (1884-1887). Leipzig, E. H. Mayer. In-8, 139 p. 3 fr. [3364

Unification du calendrier. Bologne, Gamberini et Parmeggiani. In-4, 12 p. [3365

Picard (capitaine). Origines de l'École de cavalerie et de ses traditions équestres. Equitation, dressage, hippiatrique, maréchalerie, haras, remonte, harnachement, uniformes, organisation militaire, réglements de cavalerie. 1re partie. Saumur, Milon. In-8, XIII-600 p. et 25 grav. 10 fr. [3366

Bellard (capitaine). Questions hippiques : Examen du cheval ; production et élevage ; amélioration des variétés françaises ; les remontes de l'armée ; équitation ; dressage du cheval de selle ; entraînement du cheval de course ; dressage du cheval de trait ; instruction des troupes de cavalerie. Limoges et Paris, Charles-Lavauzelle. In-8, 216 p. et pl. 4 fr. [3367

Jouffret (Ct). Traité de la conduite en guides et de l'entretien des voitures. Paris, Baudoin. In-8, XVI-149 p. avec 62 fig. 5 fr. [3368

Estado general de la armada para el año de 1889. Madrid, tip. del Asilo de Huérfanos. In-8, 583 et 295 p. 6 fr. [3369

Giannini (El.). Gli ufficiali dell' esercito

italiano : tipi dal vero e studi fisiologici. Verona, G. Annichini. In-16, 179 p. [3370

Lo Forte (F.). Ancora il ferro nella fortificazione : a proposito di un nuovo libro del generale Brialmont. Roma, tip. del Ministero della guerra. In-8, 61 p. [3371

Weyl (E.). La marine militaire (1888-1889). Paris, Plon, Nourrit et Cᵉ. In-18, VIII-277 p. 3 fr. 50. [3372

Acton (Ferd.). La flotta italiana alle grandi manovre. Roma, Edoardo. In-8, 30 p. et fig. 1 fr. [3373

Font-Réaulx (H. de). Les canaux. Paris, Hetzel. In-18, VIII-276 p. et grav. 3 fr. [3374

Antonelli (Leop.). Il canale Emiliano : brevi cenni e proposte. Fasc. II. Ravenna, Ravegnana. In-8, 24 p. [3375

Saint-Yves (A.). Le canal maritime de Corinthe. Rennes, imp. Le Roy. In-18, 115 p. [3376

Mécanique. Génie. Technologie. Arts et métiers.

Description des machines et procédés pour lesquels des brevets d'invention ont été pris sous le régime de la loi du 5 juillet 1844. Tome LIII. Paris, Impr. nationale. In-4, 82 p. [3377

Encyclopédie de l'architecture et de la construction. Vol. II, fasc. I. Paris, Dujardin. In-8, 308 p. et pl. [3378

L'exposition de 1889 et la tour Eiffel d'après les documents officiels. Paris, Gombault et Singier. In-12, 210 p. illustré. 1 fr. [3379

Eiffel (G.). Mémoire présenté à l'appui du projet définitif du viaduc de Garabit. Texte. Paris, Baudry. In-8, 182 p. [3380

Carli (Enr.). Progetto di acquedotto per fornire di acqua potabile la città di Mantova. Verona, G. Franchini. In-4, 89 p. [3381

Tellier (C.). Élévation des eaux par la chaleur atmosphérique; utilisation des chaleurs perdues; forces gratuites; éclairage gratuit; froid gratuit. Paris, Michelet. In-8, VI-190 p. 1 fr. [3382

La questione delle acque nel risanamento di Palermo : [esame dei vari progetti]. Palermo, tip. del *Giornale di Sicilia*. In-8, 91 p. [3383

Staley Cady et Pierson (S.). Fognatura cittadina a canalizzazione distinta : sua teoria e costruzione. Traduzione dell' ingegnere D. Spataro. Palermo, Virzì, In-8, XV-160 p. [3384

Obeso (J. M.), S. J. Apuntes acerca de las teorias de la homografia é involución, redactadas conforme al programa de la Escuela general preparatoria de ingenieros y arquitectos. Madrid, A. Jubera. In-4, VII-162 p. et 17 pl. 3 fr. 50. [3385

Notice descriptive de l'autographomètre Villepigue. Paris, imp. Pairault. In-8, 31 p. avec grav. et 4 pl. [3386

Breda (Vinc.). Secondo catalogo dei cavalli appartenenti all' ingegnere Vincenzo Stefano Breda e suoi appunti sull' allevamento del cavallo trottatore. Padova, F. Sacchetto. In-8, 164 p. [3387

Viale (C.). Il P. O. Standard-Relais e i sistemi Duplex-Hughes a correnti invertite (Direzione generale dei telegrafi). Roma, tip. Elzeviriana. In-8, 34 p. et pl. [3388

Aoste ; rapport de la commission pour l'éclairage électrique. Aoste, imp. Duc. In-8, 32 p. [3389

Minarelli (Ulisse) et Dallolio (A.). La direttissima Bologna-Firenze-Roma : progetto Protche dalla stazione del Sasso sulla Bologna-Pistoia alla stazione di Prato sulla Pistoia-Firenze. Firenze, Le Monnier. In-4, XXIII-73 p. et pl. [3390

Settimi (François). Travaux de renforcement dans le palais Caffarelli et dans les bâtisses dépendantes (imperiale ambassade d'Allemagne). Roma, Istituto cartografico italiano. In-4, 12 p. et pl. [3391

Robinet (Ed.). Guide pratique du distillateur. Fabrication des liqueurs. Paris, Tignol. In-18, VIII-424 p. 4 fr. [3392

Mélanges scientifiques.

Brewer et Moigno. La clef de la science. Explication des phénomènes de tous les jours. Edᵒⁿ nouv. revue par H. de Parville. Paris, Laurens. Gr. in-8, VII-409 p. 10 fr. [3393

Figuier (L.). L'année scientifique et industrielle, ou exposé annuel des travaux scientifiques, des inventions et des principales applications de la science à l'industrie et aux arts qui ont attiré l'attention publique en France et à l'étranger. 32ᵉ année (1888). Paris, Hachette. In-18, 640 p. et grav. 3 fr. 50. [3394

Vigeant (M.). L'almanach de l'escrime. Paris, Quantin. In-16, XII-210 p. illustré. 30 fr. [3395

Audebert (T.) (Henry Béraud). La chasse à la bécasse. Paris, imp. Levé. In-8, VIII-159 p. 4 fr. [3396

Fabre (C.). Aide-mémoire de photographie pour 1889. (14ᵉ année, 2ᵉ série.) T. IV. Paris, Gauthier-Villars. In-18, XV-340 p. 1 fr. 75. [3397

Maury (Arthur). Catalogue descriptif illustré de tous les timbres-poste et timbres-télégraphe parus depuis leur invention, avec leurs dates d'émission, leurs valeurs et leurs couleurs ainsi que les prix auxquels on peut se les procurer. Paris, Unsinger. In-8, 224 p. 1 fr. 75. [3398

Beaux-Arts. Arts décoratifs.

Paris (Pierre). La sculpture antique. Paris, Quantin. In-8, 352 p. avec gr. 3 fr. 75. [3399

Rondot (N.). La céramique lyonnaise du XIVᵉ au XVIIIᵉ siècle. Paris, Plon et Nourrit. In-8, 96 p. et 2 pl. 12 fr. [3400

Guibert (L.). L'école monastique d'orfèvrerie de Grandmont et l'Autel majeur

de l'église abbatiale. Notice accompagnée des deux inventaires les plus anciens du trésor (1496-1515). Limoges, Ve Ducourtieux. In-8, 52 p. [3401

Bourdery (L.). Exposition rétrospective de Limoges en 1886. Les émaux peints. Limoges, Ve Ducourtieux. In-8, 238 p. et 3 pl. 6 fr. [3402

Bourdery (L.). Les Jean Limosin, émailleurs. Limoges, Ve Ducourtieux. In-8, 40 p. et grav. 2 fr. 50. [3403

Bénet (A.). Documents pour servir à l'histoire de l'art en Normandie. Inventaire du trésor de la collégiale d'Ecouis (Eure) en 1565. Caen, Delesques. In-8, 36 p. [3404

Duhamel (L.). Les œuvres d'art du monastère des Célestins d'Avignon. Caen, Delesques. In-8, 52 p. [3405

Castan (A.). Histoire et description des musées de la ville de Besançon. Paris, Plon et Nourrit. In-8, 204 p. 12 fr. [3406

Raccolta di disegni esistenti nella r. galleria degli uffizî, riprodotti in fototipia. Fasc. VI. Firenze, Alinari. In-fol., 5 pl. 7 fr. 50. [3407

Guasti (Gaet.). I quadri della galleria e altri oggetti d'arte del comune di Prato, descritti e illustrati con documenti inediti. Prato, Giachetti. In-16, 138 p. [3408

Pierre (Victor). Une victime du vandalisme révolutionnaire : Frère Jean André, peintre des Jacobins de la rue du Bac (1662-1753). Vannes, Lafolye. In-8, 29 p. [3409

Vingtrinier (A.). Lays, peintre de fleurs. Lyon, Georg. Gr. in-16, VI-82 p. et pl. [3410

Artistes contemporains des pays de Guyenne, Béarn, Saintonge et Languedoc. (Léon Bonnat, Maxime Lalanne, Fromentin, Brascassat, Goya, Rosa Bonheur, Falguière, Léo Drouyn, Chabry, Diaz, Ingres.) Bordeaux, Gounouilhou. In-8, 96 p. illustré. [3411

Eudel (P.). La vente Hamilton. Paris, Charpentier. In-8, 79 p. et 27 dessins. 7 fr. 50. [3412

Mascardi (Ag.). Metodo elementare ragionato per agevolare lo studio del pianoforte e dell' organo, diviso in tre parti. Savona, Bertolotto e Isotta. In-4, 48 et 24 p. 10 fr. [3413

Wolzogen (Hans von). Wagneriana. Gesammelte Aufsætze über R. Wagner's Werke vom Ring bis zum Gral. Leipzig, Freund. In-8, VII-263 p. 4 fr. 40. [3414

BELLES-LETTRES

Philologie. Linguistique.

Scerbo (Fr.). Grammatica della lingua ebraica. Firenze, Loescher e Seeber. In-8, VIII-159 p. 5 fr. [3415

Hoerschelmann (W.). Ein griechisches Lehrbuch der Metrik. Literaturhistorische Studien. Leipzig, Hinrichs. In-8, 75 p. 2 fr. 75. [3416

Brinkmann (Bernh.). De Antiphontis oratione de choreuta commentatio philologica. Jena, Pohle. In-8, 78 p. 2 fr. 70. [3417

Psichari (J.). Essais de grammaire historique néo-grecque. Etudes sur la langue médiévale. 2e partie. Paris, Leroux. In-8, CLX-336 p. 16 fr. [3418

Godefroy (F.). Dictionnaire de l'ancienne langue française et de tous ses dialectes du IXe au XVe siècle. 54e fasc. Paris, Vieweg et Bouillon. In-4, p. 241 à 320. 7 fr. 50. [3419

Boucoiran (L.). Dictionnaire analogique et étymologique des idiomes méridionaux qui sont parlés depuis Nice jusqu'à Bayonne et des Pyrénées au centre de la France, comprenant tous les termes vulgaires de la flore et de la faune méridionales, un grand nombre de citations prises dans divers auteurs ainsi qu'une collection de proverbes locaux tirés de nos moralistes populaires. 7e fasc. : R-Z. Paris, Maisonneuve. In-8, p. 1113 à 1344. [3420

Labernia y Esteller (P.). Diccionari de la lengua catalana ab la corresponden cia castellana. Nova edició, aumentada notablement ab vocables, modismes y aforismes. Fasc. I à XXIV (A-O). Barcelona, Espasa y Companya. In-fol., 960 p. 25 fr. [3421

Guigue (M.-C.). La légende du grand saint Antoine, translatée de latin en françois par frère Pierre de Lanoy, prescheur. Publiée pour la première fois d'après le manuscrit d'Antoine Du Saix, commandeur de Saint-Antoine de Bourg. Lyon, Palud. In-4, LXXVI-208 p. 12 fr. [3422

Belkassem ben Sedira. Cours de langue kabyle. Grammaire et versions. Alger, Jourdan. In-16, CCXLVIII-435 p. 6 fr. [3423

Kühnert (Dr. Frz.). Ueber einige Lautcomplexe des Shanghai-Dialektes. Wien, Tempsky. In-8, 17 p. 1 fr. [3424

Rhétorique. Éloquence sacrée et profane.

Tschackert (D. Paul). Unbekannte handschriftliche Predigten und Scholien Martin Luthers, aufgefunden, beschrieben und untersucht. Berlin, Reuther. In-8, IV-72 p. 3 fr. [3425

Wesley (Jean). Sermons. Trad. nouvelle. T. II. Paris, Librairie évangélique. In-16, XIV-557 p. 2 fr. [3426

Müller (Joh. Nep.). Volks-Predigten. Horsg. Von Leonard Widemayr. III. Marien-Predigten. Brixen, Weger. In-8, V-242 p. 3 fr. 25. [3427

Étourneau (le R. P.). Panégyrique du bienheureux Jean-Baptiste de la Salle, fondateur de l'institut des Frères des écoles chrétiennes, prononcé dans l'église Saint-Michel de Dijon. Dijon, imp. Jobard. In-8, 133 p. [3428

Perraud (Mgr). Le bienheureux J. B. de la Salle, fondateur de l'Institut des Frères des écoles chrétiennes. Trois discours prononcés dans la cathédrale d'Autun, les 14, 15 et 16 décembre 1888. Autun, Dejussieu. In-8, 85 p. [3429

Jurien de la Gravière (Amiral) et Mazade (Ch. de). Discours de réception à l'Académie française, le 24 janvier 1889. Paris, Perrin. In-8, 64 p. 1 fr. [3430

Claretie (J.) et Renan (Ern.). Discours prononcés dans la séance publique tenue par l'Académie française le 21 février 1889. Paris, Firmin-Didot. In-4, 57 p. [3431

Nadaud (Martin). Discours et conférences (1870-1878). Six mois de préfecture et comment j'ai connu Gambetta. Cinq ans au Conseil municipal de Paris. T. II. Guéret, Ve Betoulle. In-8, xv-500 p. [3432

Sella (Quintino). Discorsi parlamentari, raccolti e pubblicati per deliberazione della Camera dei Deputati. Vol. I. Roma, tip. della Camera dei Deputati. In-8, xxii-849 p. 8 fr. [3433

Crispi (Fr.). Discorsi di politica estera, pronunciati dall' aprile 1887 al luglio 1888. Roma, tip. Bencini. In-8, vi-117 p. [3434

Boselli (Pa). Discorsi e scritti vari, con cenni biografici, pubblicati a cura del prof. Isidoro Marchini. Savona, tip. Bertolotto. In-8, 528 p. 6 fr. [3435

Poésie.

Rasipardi (Mario). Le poesie di Catullo tradotte. Napoli, Luigi Pierro. In-16, 143 p. 2 fr. [3436

Autheman (A.). Poésies françaises et provençales. Avignon, Roumanille. In-16, iii-462 p. 3 fr. 50. [3437

Avenel (P.). Chants et chansons, avec cinquante chansons nouvelles, notes explicatives, et une bibliographie des chansonniers les plus connus. Paris, Quantin. In-18, xxxii-419 p. 3 fr. 50. [3438

Aymé (R.). Odes et Iambes. Poitiers, imp. Blais et Roy. In-8, 219 p. [3439

Bergerat (Em.). La lyre comique. Paris, Lemerre. In-18, 199 p. 3 fr. [3440

Broszniowska (Mme A.). Poésies intimes. Auxerre, imp. Gallot. In-16, 167 p. [3441

Chrétien (C.). Souvenirs et passe-temps. Le Mans, Monnoyer. In-18, vi-216 p. [3442

Degroote (F.). Les flamingantes (échos et reflets). Lille, imp. Desclée et de Brouwer. In-16, 212 p. [3443

Dierx (L.). Poésies complètes. T. I. Poèmes et poésies ; les lèvres closes. Paris, Lemerre. In-18, 231 p. 3 fr. [3444

Hugo (V.). Œuvres complètes. Ed. nationale. Illustrations d'après les dessins originaux de nos grands maîtres. T. XV : poésie. Fasc. 3 et 4. (Les quatre vents de l'esprit.) Paris, Testard. In-4, p. 224 à 448. 12 fr. [3445

Issaurel (A.). L'eissame. Recueil de poésies provençales. Marseille, imp. Achard. In-8, 79 p. 1 fr. 25. [3446

Julliany (M.). Ma ruche. Forcalquier, imp. Bruneau. In-8, 54 p. [3447

Lafenestre (G.). Poésies (1864-1874) ; les espérances ; Pasquetta ; idylles et chansons. Paris, Lemerre. In-12, 307 p. 6 fr. [3448

La Fuye (G. de). Poésies posthumes. Paris, Lemerre. In-18, xvi-161 p. 3 fr. [3449

Lesueur (D.) Rêves et visions. Paris, Lemerre. In-18, 179 p. 3 fr. [3450

Nicolle (H.). Recueil de poésies religieuses. Dijon, imp. Darantière. In-8, 132 p. [3451

Ponson du Terrail (A.). Au village. Notes d'amour. Paris, Ghio. In-18, 161 p. 3 fr. [3452

Rey (H.). Le Bréviaire d'amour. Paris, Lemerre. In-12, 247 p. 3 fr. [3453

Riffaterre (P.). Les chants de la solitude, comprenant : la gerbe de Ruth ; le miroir du bien ; les secrets. Tome I. Bourganeuf, Duboueix. In-16, viii-491 p. 5 fr. [3454

Roux (abbé Joseph). La chanson lemouzina (l'Epopée limousine). Texte, traduction et notes. Paris. Picard. In-8, 260 p. 5 fr. [3455

Thuriet (C.). Petites poésies san-claudiennes. Saint-Claude, Ve Enard. In-16, 144 p. [3456

Carini (Marco Antonio). Il libro dell' amore ; poesie italiane raccolte, e straniere raccolte e tradotte. Vol. IV. Venezia, Fr. Merlo. In-8, xxxvi-270 p. 3 fr. [3457

Zingarelli (N.). Rime di Pierfrancesco Bertioli da Ostiglia col commento di Andrea Alciato, per la prima volta pubblicate con prefazione. Bologna, Romagnoli Dall' Acqua. In-16, 82 p. 2 fr. 50. [3458

Barbieri (Fr.). Versi alla principessa Letizia Bonaparte. Faenza, Pietro Conti. In-4, 10 p. [3459

Carretto (Gal del). Poesie inedite, per A. G. Spinelli. Savona, tip. D. Bertolotto. In-8, 65 p. [3460

Iriarte (T.). Fábulas literarias. Barcelona, J. Jepus. In-12, 135 p. 1 fr. [3461

Romans & Contes.

Aimard (G.). Les Peaux-Rouges de Paris. Paris, Dentu. In-18, 448 et 446 p. 6 fr. [3462

Ameline (Ern.). Père Marc. Paris, Ghio. In-18, 248 p. 3 fr. 50. [3463

Arcis (C. d'). Les tribunaux cocasses. La justice de paix s. g. d. g. Paris, Kolb. In-18, 303 p. 3 fr. 50. [3464

Barbey d'Aurevilly (J.). L'ensorcelée. Paris, Lemerre. In-12, 340 p. 6 fr. [3465

Bertin (Marthe). Qui est-elle? Paris, Delagrave. In-4, 125 p., illustré. 1 fr. 90. [3466

Bigual (C.). A la bonne franquette. Paris, Lib. illustrée. In-18, x-276 p. 3 fr. 50. [3467

Blondel (A.). L'âme des choses. Paris, Lemerre. In-18, 251 p. 3 fr. 50. [3468

Boisgobey (F. du). Décapitée. Paris, Plon et Nourrit. In-18, 343 p. 3 fr. 50. [3469

Boisgobey (F. du). L'OEil-de-chat. Paris, Dentu. In-18, 337 et 344 p. 7 fr. [3470

Bonnaffé (C.). Doux chez soi (Sweet home). Paris, Grassart. In-16, 371 p. [3471

Bouvier (Alexis). La belle Olga. Paris, Marpon et Flammarion. In-18, 376 p. 3 fr. 50. [3472

Buet (C.). Mgr saint Nicolas, archevêque de Myre (légende). Lille et Paris, Lefort. In-4, 136 p., illustré. [3473

Buffenoir (H.). Le député Ronquerolle, roman contemporain. Paris, Lemerre. In-18, xiv-307 p. 3 fr. 50. [3474

Cantacuzène-Altieri (Mme). Contes pour endormir ma petite fille. Paris, Delagrave. In-4, 127 p., illustré. 2 fr. 25. [3475

Chaperon (P.). Justice humaine. Paris, Lemerre. In-18, 333 p. 3 fr. 50. [3476

Chatenay (Csse de). Marcelle. Journal d'une jeune fille. Tours, Cattier. In-8, 239 p. 1 fr. 50. [3477

Craik (Mrs). Le roi Arthur. Trad. par E. Dian. Paris, Firmin-Didot. In-8, iii-275 p. avec 9 grav. 3 fr. [3478

Darville (L.). Les agents des ténèbres. Paris, Gautier. In-18, 252 p. 3 fr. [3479

Daudet (Alph.). OEuvres. Théâtre : la Dernière idole ; les Absents ; l'OEillet blanc ; le Frère aîné ; le Sacrifice ; l'Arlésienne. Paris, Lemerre. In-12, 441 p. 6 fr. [3480

Delard (E.). Le joug. Paris, C. Lévy. In-18, 317 p. 3 fr. 50. [3481

Deschamps (L.). Le village. Mœurs paysannes. Paris, Lévy. In-18, 364 p. 3 fr. 50. [3482

Egligny (Bne d'). Contes et nouvelles. Paris, Retaux-Bray. In-18, 375 p. illustré. 2 fr. 50. [3483

Eliot (George). Silas Marner, le tisserand de Raveloe. Traduit de l'anglais par A. Malfroy. Paris, Hachette. In-18, 342 p. 1 fr. 25. [3484

Ewing (J. H.). Une courte vie, suivie de : Jackanapes. Trad. de l'anglais par Mme Dussaud Roman. Paris, Grassart. In-12, 210 p. 2 fr. 50. [3485

Farjeon (B. L.). Le mystère de Porter-Square. Trad. de l'anglais par Mary Gir. Paris, Hachette. In-18, 358 p. 1 fr. 25. [3486

Feuillet (O.). Le divorce de Juliette, suivi de : Charybde et Scylla ; le curé de Bourron. Paris, C. Lévy. In-18, 277 p. 3 fr. 50. [3487

Ficy (P.). Orpheline. Paris, Gautier. In-18, 252 p. 3 fr. [3488

Flagy. Le crime de la rue de Marignan. Paris, C. Lévy. In-18, 349 p. 3 fr. 50. [3489

Fos (M. de). Suzanne Rameau. Paris, Dalou. In-8, 237 p. illustré. 3 fr. 50. [3490

Franay (G.). Le vieux château des Airelles. Dijon, imp. Darantière. In-18, 382 p. [3491

France (J.). Échos limousins. (Rêve d'une heure ; noble ou paysan : soupçonnée : recours en grâce ; moins qu'un rêve ; vie manquee.) Limoges, Ve Ducourtieux. In-18, v-141 p. [3492

Girard (A.). Nos petits amis. Paris, Jouvet. In-4, 160 p. illustré. 5 fr. [3493

Glouvet (Jules de). Marie Fougère. Paris, Victor Havard. In-18, 434 p. 2 fr. 50. [3494

Gréville (H.). Chant de noces. Paris, Plon et Nourrit. In-18, 292 p. 3 fr. 50. [3495

Helen Clifford, épisode de la vie moderne. Roman adapté de l'anglais par Mme Marie Dronsart. Paris, Hachette. In-18, 291 p. 1 fr. 25. [3496

Hue (F.). Marthe Bresson, suivie de l'Oncle Benoit. Paris, Lecène et Oudin. In-8, 239 p. illustré. 0 fr. 95 c. [3497

Juillet (M.). Aveu suprême. Paris, Retaux-Bray. In-18, 271 p. 3 fr. [3498

Justine, or the Misfortunes of virtue. Opus sadicum a philosophical romance for the first time, translated from the original french (Holland, 1791). With an engraved frontispiece. Paris, Liseux. In-8, viii-392 p. 50 fr. [3499

La Brière (L. de). Blanc et Noir. Contes courts. Paris, Kolb. In-18, 221 p. 3 fr. 50. [3500

L'aurore d'un siècle. Paris, Martinet. In-18, 301 p. 3 fr. 50. [3501

Le livre des vingt et un. Récits, contes, nouvelles. Paris, C. Lévy. In-18, ii-439 p. 3 fr. 50. [3502

Le Roux (H.). Chez les filles. Paris, Victor-Havard. In-18, 274 p. 3 fr. 50. [3503

Létang (L.). Le roi de Paris. Paris, C. Lévy. In-18, 349 p. 3 fr. 50. [3504

Linden (A.). Le magot de la Chine. Conte à ma petite fille. Paris, Delagrave. Gr. in-8, 308 p., illustré. 2 fr. 60. [3505

Madeleine (J.). Un couple. Paris, Charpentier. In-18, 319 p. 3 fr. 50. [3506

Margueritte (P.). Jours d'épreuve. Mœurs bourgeoises. Paris, Kolb. In-18, 340 p. 3 fr. 50. [3507

Marlitt (E.). La petite princesse des bruyères. Trad. de l'allemand par Mme Emmeline Raymond. Paris, Firmin-Didot. In-8, 377 p., illustré. 3 fr. [3508

Marni (J.). Amour coupable. Paris, Ollendorff. In-18, 332 p. 3 fr. 50. [3509

Maryan. Le prieuré. Paris, Bloud et Barral. In-18, 319 p. 3 fr. [3510

MATTHEY (A.) (Arthur Arnould). Le trésor des Gomélès. II : Fatima. Paris, Charpentier. In-18, 440 p. 3 fr. 50. [3511
MATTHIS (C. E.). Nos petites braves. Paris, Jouvet. In-4, 152 p. illustré. 5 fr. [3512
MAUPASSANT (G. DE). La main gauche. Paris, Ollendorff. In-18, 325 p. 3 fr. 50. [3513
MONTÉPIN (X. DE). Le gros lot. Paris, Dentu. In-18, 225, 291 et 334 p. 9 fr. [3514
MONTÉPIN (X. DE). Le testament rouge. La chasse aux médailles. Paris, Dentu. In-18, 290 et 293 p. 6 fr. [3515
MONTÉPIN (X. DE). Le testament rouge. La fée des saules. Paris, Dentu. In-18, 295 et 287 p. 6 fr. [3516
MONTÉPIN (X. DE). Le testament rouge. Pascal Saunier. Paris, Dentu. In-18, 305 et 288 p. 6 fr. [3517
NAVERY (R. DE). Les drames de la misère. Paris, Gautier. In-8, 600 p. illustré. 7 fr. [3518
NIVELLE (J. DE) (Charles Canivet). Contes de la mer et des grèves. Paris, Jouvet. In-4, 159 p. illustré. 5 fr. [3519
PALOFF (DE). Thérèse Bon-Cœur. Paris, Guérin. In-4, 128 p. illustré. [3520
PARISIS (Émile Blavet). La vie parisienne (1888). Paris, Ollendorff. In-18, XII-360 p. 3 fr. 50. [3521
PONSON DU TERRAIL (A.). César Dorpierre. Paris, Ghio. In-18, 284 p. 3 fr. 50. [3522
PORCHAT (J.). Les deux auberges (l'ours et l'ange). Paris, Delagrave. In-4, 213 p. illustré. 3 fr. 90. [3523
PRADELS (O.). Pour dire entre hommes. Paris, Marpon et Flammarion. In-18, 246 p. illustré. 3 fr. 50. [3524
PRÉVOST (l'abbé). Histoire de Manon Lescaut et du chevalier Des Grieux. Préface de G. de Maupassant. Paris, Boudet. In-8, XXII-209 p. illustré. 5 fr. [3525
PRÉVOST (G.). L'école d'amour. Le cœur et les sens; boutades; divagations. Paris, Quantin. In-18, 312 p. 3 fr. 50. [3526
PRÉVOST (Marcel). Mademoiselle Jaufre. Paris, Lemerre. In-18, II-437 p. 3 fr. 50. [3527
PROTCHE DE VIVILLE (J.). Le sosie, conte japonais. Paris, Delagrave. In-4, 77 p. illustré. 1 fr. 25. [3528
RABUSSON (H.). L'épousée. Paris, C. Lévy. In-18, 330 p. 3 fr. 50. [3529
RICHEBOURG (Émile). Les drames de la vie. La comtesse Paule. I. Fanchon la princesse. II. La papillonne. III. Expiations. Paris, Dentu. In-18, 342, 432 et 413 p. 9 fr. [3530
RICHEBOURG (Émile). Les drames de la vie. La grand'mère. I. La famille Lionnet. II. Les misérables. III. La petite-fille. Paris, Dentu. In-18, 383, 436 et 435 p. 9 fr. [3531
SACHER-MASOCH. La pêcheuse d'âmes. Trad. de l'allemand par L. C. Colomb. Paris, Hachette. In-18, 358 p. 1 fr. 25. [3532
SAINT-JUIRS. Fleurs troublantes. Paris, Victor-Havard. In-18, 287 p. 3 fr. 50. [3533
SAINT-MÔR (G. DE). Paris sur scène. Saison 1887-1888 (2e année). Paris, Kolb. In-18, 444 p. illustré. 3 fr. 50. [3534
SAUNIÈRE (P.). Le chevalier Tempête. Paris, Dentu. In-18, 421 p. 3 fr. 50. [3535
SILVESTRE (Arm.). Contes à la brune. Paris, Marpon et Flammarion. In-18, 318 p., illustré. 3 fr. 50. [3536
STENDHAL (Henri Beyle). Lamiel, roman inédit. Publié par C. Stryienski. Paris, Quantin. In-18, XXII-313 p. 3 fr. 50. [3537
STOLZ (Mme DE). Gérard de Saint-Aubin. Paris, Bourguet-Calas. In-18, 304 p. 2 fr. 50. [3538
THEURIET (A.). Madame Heurteloup. Paris, Lemerre. In-12, 327 p. 6 fr. [3539
VINCENT (C.). Pour les jeunes filles. Sous le crêpe. Paris, Martinet. In-8, 181 p., illustré. 3 fr. [3540
WITT (Mme DE) née GUIZOT. A travers pays. Esquisses de province. Paris, Hachette. In-16, 261 p. 2 fr. [3541
YONGE (miss). A la recherche ! (A modern Telemachus). Trad. de l'anglais par Mme de Witt, née Guizot. Paris, Grassart. In-12, 292 p. 3 fr. [3542
ZED. Parisiens et Parisiennes en déshabillé. Paris, Kolb. In-18, 305 p. 3 fr. 50. [3543
MOLLI (Gior.). La politica dell' amore. Roma, L. Perelli. In-16, 362 p. 1 fr. 50. [3544
SERAO (Matilde). Fior di passione : novelle. Milano, Giuseppe Galli. In-16, 346 p. 3 fr. 50. [3545
PARÍS (L.). Gente nueva, crítica inductiva. Madrid, Imp. popular. In-8, 198 p. 2 fr. 50. [3546

Théâtre.

TÉRENCE. L'Eunuco a gli Adelfi : commedie tradotte in versi da Ludovico Pepe. Trani, V. Vecchi. In-8, 186 p. 2 fr. [3547
REGNARD. Œuvres, avec notice et notes par A. Piedagnel. Théâtre. Paris, Lemerre. In-12, XXXII-519 et 571 p. 10 fr. [3548
BRAISNE (H. DE). Course au mariage, comédie en trois actes. Faris, Barbré. In-18, 72 p. 2 fr. [3549
DELAPORTE (le P. V.), S. J. Loch' Maria, drame en trois actes et en vers. Paris, Retaux-Bray. In-18, 131 p. 2 fr. [3550
GONCOURT (E. et J. DE). La Patrie en danger, drame en cinq actes, en prose. Paris, Charpentier. In-18, IV-159 p. 2 fr. 50. [3551
LE DORZ (F.). Olivier de Clisson, drame en vers et en trois actes. Vannes, Lafolye. In-8, 101 p. [3552
MOREAU (l'abbé G.). La Vie de saint Martin de Tours, drame-mystère en trois actes et vingt-six tableaux. Tours, Deslis frères. In-8, 91 p. 1 fr. 50. [3553
PUPPINI (Joseph). Armand, comédie didac-

tique. Pise, F. Mariotti. In-16, 34 p. 0 fr. 75. [3554

Rolland (A.). Nos ancêtres, tragédie nationale en partie inédite. Avec chœurs et danses. Paris, imp. Jouaust. In-4, 183 p. avec grav. [3555

Canata (P. Atanasio). Opere, precedute da un breve cenno della sua vita. Volume I. Tragedie. Torino, tip. Salesiana. In-8, LVI-405 p. 2 fr. 50. [3556

Carlo XII, re di Svezia, a Bender, dramma in cinque atti. — Due ciarlatani ad un mercato : farsa in due atti. Milano, Serafino Maiocchi. In-24, 96 p. 0 fr. 50. [3557

Castelletto (A.). La figlia di Ras Alula o le notti abissine : dramma in sei quadri, tolto dal romanzo di Luigi Gualtieri, che comprende il periodo dalla morte di G. Bianchi all' eccidio di Dogali. Milano, Carlo Barbini. In-24, 119 p. 0 fr. 50. [3558

Fortis (Leo). Drammi, con prefazioni e ritratto dell' autore. Milano, G. Civelli. In-8, XCVIII-753 p. 6 fr. [3559

Garzes (Arturo). I minatori del Belgio : dramma in cinque atti. Milano, Carlo Barbini. In-16, 163 p. 0 fr. 60. [3560

Épistolaires. Polygraphes. Mélanges littéraires.

Noiret (H.). Lettres inédites de Michel Apostolis, publiées d'après les manuscrits du Vatican, avec des opuscules inédits du même auteur. Paris, Thorin. In-8, 173 p. 7 fr. [3561

Schmid (Dr. Geo.). Goethe und Uwarow und ihr Briefwechsel. St. Petersburg, Schmitzdorff. In-8, 52 p. 3 fr. [3562

Mazzini (Gius.). Scritti editi ed inediti. Vol. III (Politica, vol. II). Firenze, tip. Barbèra. In-16, 378 p. 2 fr. 50. [3563

Cattaneo (Car.). Opere edite ed inedite, raccolte da Agostino Bertani e ordinate per cura degli amici suoi. Scritti di economia pubblica, vol. II. Firenze, succ. Le Monnier. In-16, 399 p. 4 fr. [3564

Ricci (Mat.). Ritratti e profili politici e letterari, con una raccolta d'iscrizioni edite ed inedite. Firenze, M. Cellini. In-8, VI-306 p. 5 fr. [3565

Ghislanzoni (Ant.). Capricci letterari. Volume V. Bergamo, tip. Cattaneo. In-16, 206 p. [3566

Lesseps (Ferdinand von). Vierzig Jahre Erinnerungen. Berlin, Allgemeiner Verein für deutsche Litteratur. In-8, 367 et 551 p. 16 fr. [3567

Baju (J.). Mélanges religieux, artistiques, littéraires. Limoges, Ve Ducourtieux. In-18, VIII-297 p. 2 fr. [3568

Protche de Viville (J.). Ilias. Paris, Delagrave. In-4, 93 p. avec 14 grav. 1 fr. 50. [3569

Biagini (Roderigo). Prose e poesie. Volume I. Pisa, F. Mariotti. In-16, XX-225 p. 2 fr. 50. [3570

Critique et histoire littéraire.

Kluge (Herm.). Zur Entstehungsgeschichte der Ilias. Cöthen, O. Schulze. In-8, VIII-220 p. 5 fr. 25. [3571

Fourrière (l'abbé). Les emprunts d'Homère au livre de Judith. Paris, Bricon. In-8, IV-124 p. 1 fr. 50. [3572

Kampfhenkel (Otto). De Euripidis Phoenissis capita II. Berlin, R. Heinrich. In-8, 46 p. 2 fr. [3573

Jacobson (Max). De fabulis ad Iphigenium pertinentibus. Königsberg, Koch. In-8, 54 p. 1 fr. 30. [3574

Tartara (Aless.). I precursori di Cicerone: considerazioni sullo svolgimento dell' eloquenza presso i Romani. Pisa, Nistri. In-4, 239 p. [3575

Milkau (Frdr.). De Vellei Paterculi genere dicendi quaestiones selectae. Königsberg, Nürmberger. In-8, 100 p. 2 fr. [3576

Schöner (Dr. Chrph.). Studien zu Vegetius. Erlangen, Metzer. In-8, 44 p. 1 fr. 60. [3577

Arbois de Jubainville (H. d') et Loth (Julien). Cours de littérature celtique. T. III. Paris, Thorin. In-8, 364 p. 8 fr. [3578

Vernet (abbé F.). Études sur les sermons d'Honorius III. Lille, Vitte et Perrussel. In-8, XI-119 p. [3579

Tarozzi (Gius.). « Luce intellettual, piena d'amore » : nota sul concetto della natura nel Paradiso di Dante. Torino, *La Letteratura*. In-16, 53 p. 1 fr. 25. [3580

Fournier (P.). Une forme particulière des fausses décrétales, d'après un manuscrit de la Grande-Chartreuse. Nogent-le-Rotrou, Daupeley-Gouverneur. In-8, 25 p. [3581

Revillout (C.). Etudes littéraires et morales sur le XVIIe siècle. Boursault et la comédie des Mots à la mode. Louis XIV, Molière et le Tartuffe. Montpellier, imp. Boehm. In-4, 84 p. [3582

Bénet (A.). Un savant Ebroïcien au XVIIe siècle. Deux lettres de Jacques Le Batelier d'Aviron. Caen, Delesques. In-8, 66 p. [3583

Antona-Traversi (Cam.). Il Consalvo di Giacomo Leopardi : studio critico. Torino, G. B. Paravia. In-8, XXIII-165 p. [3584

Brunel (L.). La Nouvelle Héloïse et Mme d'Houdetot. Nancy et Paris, Berger-Levrault. In-8, 63 p. [3585

Weiss (Dr Kurt). Richard Brinsley Sheridan als Lustspieldichter. Leipzig, Fock. In-8, 110 p. 3 fr. 15. [3586

Godart (F.). Camille Desmoulins d'après ses œuvres. Paris, Dentu. In-18, 166 p. 2 fr. [3587

Guardione (Fr.). Storia della letteratura italiana dal 1750 al 1850. Palermo, G. Bondi et D. Vena. In-16, XV-472 p. 4 fr. [3588

Brocardi (H.). La prose et la poésie italiennes aux XVIIIe et XIXe siècles. Recueil de morceaux choisis, avec biographies

et notes. Nice, imp. Ventre. In-16, 343 p. 2 fr. 50. [3589

Nani Mocenigo (Fil.). Scrittori drammatici veneziani nel secolo XIX. Venezia, tip. M. Fontana. In-8, 29 p. [3590

Barbey d'Aurevilly (J.). Dix-neuvième siècle (2e série). Les œuvres et les hommes. Les poètes. Paris, Lemerre. In-8, 367 p. 7 fr. 50. [3591

Pontmartin (A. de). Souvenirs d'un vieux critique. Xe série. Paris, C. Lévy. In-18, 380 p. 3 fr. 50. [3592

Pezzi (Dom.). La vita scientifica di Giorgio Curtius. Torino, Ermanno Loescher. In-4, 47 p. [3593

Lescure (de). François Coppée : l'homme, la vie et l'œuvre (1842-1889). Avec des fragments de Mémoires par François Coppée. Paris, Lemerre. In-18, 503 p. 3 fr. 50. [3594

Ciampoli (D.). Letterature slave (Bulgari, serbo-croati, yugo-russi). Milano, Ulrico Hoepli. In-16, IV-144 p. [3595

HISTOIRE

Géographie. Topographie. Ethnographie.

Trève (A.). Le périple d'Hannon, d'après quelques travaux récents. Lyon, Vitte et Perrussel. In-8, 47 p. [3596

Grad (C.). L'Alsace : le pays et ses habitants. Paris, Hachette. In-4, 1,021 p. illustré, avec cartes. 50 fr. [3597

Melcot (A.). Le Jura. Dictionnaire historique, géographique et statistique du département. Lons-le-Saulnier, Declume. In-8, 318 p. 3 fr. [3598

Monteil (A. A.). Addition posthume à la description du département de l'Aveyron. Rodez, Bru. In-8, 62 p. et pl. [3599

Nibler (Fr.). Deutsche Bilder aus den welschen Bergen. [I. Das Suganer-Thal und die deutsche Sprachinsel Lusern. II. Die VII. Gemeinden. III. Der deutsche Nonsberg. IV. Das deutsche Fersenthal. V. Die Thalschaft Folgareit (Vielgereut).] München, Callwey. In-8, III-82 p. 2 fr. 20. [3600

Marinelli (G.). Le alpi carniche : nome, limiti, divisioni nella storia e nella scienza. Torino, tip. Candeletti. In-8, 91 p. [3601

Ferraioli (Fr.). Geografia della provincia di Salerno con alcuni cenni di storia relativa antica e moderna. Potenza, Arcangelo Pomarici. In-8, 48 p. 1 fr. [3602

Wahl (Maurice). L'Algérie. Paris, F. Alcan. In-8, 426 p. 5 fr. [3603

Bissuel (H.). Les Touaregs de l'ouest. Alger, Jourdan. In-8, XIX-210 p. et 2 cartes. [3604

Ancelle (J.). Le Soudan français. 6e partie. Lille, imp. Danel. In-8, 43 p. et carte. [3605

Perrod (Enr.). La provincia di S. Paolo (Brasile) : rapporto. Roma, tip. del Ministero degli affari esteri. In-8, 261 p. [3606

Mittheilungen des Vereins für Erdkunde zu Leipzig. 1887. Leipzig, Duncker & Humblot. In-8, XLVIII-282 p. 7 fr. [3607

Boletin de la Sociedad Geográfica de Madrid. Tomo XXIV. Primer semestre de 1888. Madrid, Fortanet. In-4, 400 p. 16 fr. [3608

Voyages.

Gourdault (J.). De Paris à Paris à travers les deux mondes. Capitales et grandes villes. Paris, Furne. In-8, 248 p. 10 fr. [3609

Salmonsen's Kopenhagen und seine Umgegend. Topisch-geschichtl. Fremdenführer. Kopenhagen, Gebr. Salmonsen. In-8, 88 p. & pl. 3 fr. [3610

Vetzstein (Karl). Acht Tage in München. Illustrirter Führer durch München und seine Umgebung. Nova editio. München, Fritsch. In-8, XXII-254 p. 3 fr. [3611

Hardmeyer (J.). L'Europe illustrée. Nr. 91 et 92. Le chemin de fer du Brunig de Lucerne à Interlaken. Zürich, Orell et Füssli. In-8, 56 p. et pl. 1 fr. [3612

Amthor (Dr Ed.). Führer durch Tirol, das Bayerische Hochland, Salzburg und Vorarlberg unter Berücksicht. der angrenz. Gebietstheile der Schweiz, von Oberitalien und Kärnten. Ed. von Nepomuk Zwickh. Augsburg, Amthor. In-8, XXII-814 p. et pl. 9 fr. 60. [3613

Levasseur (E.). Les Alpes et les grandes ascensions. Paris, Delagrave. Gr. in-8, VIII-392 p. avec fig. 5 fr. [3614

Traversi (Leop.). Escursione nel Gimma : relazione inviata alla società geografica italiana. Roma, G. Civelli. In-8, 23 p. et fig. [3615

Schweiger-Lerchenfeld (A. von). Illustrirter Führer an den italienischen Alpenseen und an der Riviera di Ponente, sowie auf den Zugangsrouten mit dem Standquartier Mailand. Wien, Hartleben. In-8, 224 p. et pl. 4 fr. 80. [3616

Joanne (P.). Italie et Sicile. Paris, Hachette. In-32, XX-443 p. avec 4 cartes et 12 pl. 6 fr. [3617

Cholet (Cte de). Excursion en Turkestan et sur la frontière russo-afghane. Paris, Plon et Nourrit. In-18, 286 p. avec grav. 4 fr. [3618

Bardou (V.). Trois mois chez les Kroumirs et occupation du nord de la régence. Saint-Girons, imp. Rives. In-8, V-82 p. [3619

Paulitschke (Ph.). Harar. Forschungsreise nach den Somâl- und Galla-Laendern Ost-Afrikas, ausgeführt. Leipzig, Brockhaus. In-8, IV-557 p. et 50 grav. 20 fr. [3620

Cothonay (le R. P. B.). Un mois dans l'île

Saint-Vincent (archidiocèse de Port-d'Espagne, Antilles anglaises). Lyon, imp. Mougin-Rusand. In-8, 51 p. et grav. [3621

Stradelli (E.). Nell' alto Orenoco : note di viaggio. Roma, G. Civelli. In-8, 54 p. et fig. [3622

Michel (E.). Le tour du monde en trois cent trente jours. Australie. Lyon, imp. Vitte et Perrussel. In-8, 104 p. [3623

Finsch (Dr. Otto). Samoafahrten. Reisen in Kaiser Wilhelms-Land und Englisch-Neu-Guinea in den J. 1884 und 1885 an Bord des deutschen Dampfers „Samoa". Leipzig, Hirt. In-8, 390 p. avec 85 grav. et 6 cartes. 14 fr. [3624

Histoire biblique et ecclésiastique. Missions catholiques.

Keil (C. F.), et Delitzsch (Fr.). Biblischer Commentar über das Alte Testament. III. Die prophetische Bücher. 4e partie. Biblischer Commentar über die 12 kleinen Propheten. Leipzig, Dörffling & Francke. In-8, VIII-718 p. 17 fr. [3625

Kautzsch (E.), et Socin (A.). Die Genesis, mit äusserer Unterscheidung der Quellenschriften übersetzt. Freiburg i/Br., Mohr. In-8, VIII-120 p. 3 fr. [3626

Steck (Rud.). Der Galaterbrief, nach seiner Echtheit untersucht, nebst kritischen Bemerkungen zu den paulinischen Hauptbriefen. Berlin, G. Reimer. In-8, 386 p. 11 fr. 75. [3627

Oswald (J. H.). Die dogmatische Theologie, das ist die Lehre von Gott in seinem Sein und Leben, im Sinne der kathol. Kirche dargestellt. Die Trinitätslehre. Paderborn, J. Schöningh. In-8, VI-226 p. 4 fr. [3628

Ohle (R.). Beiträge zur Kirchengeschichte. I. Die pseudophilonische Essäer und die Therapeuten. Berlin, Mayer & Müller. In-8, 79 p. 2 fr. 25. [3629

Preiss (Dr. Herm.). Religionsgeschichte. Geschichte der Entwicklung des religiösen Bewusstseins in seinen einzelnen Erscheinungsformen, eine Geschichte des Menschengeistes. Leipzig, Maeder & Wahl. In-8, V-548 p. 4 fr. [3630

Brück (Enr.). Istituzioni di storia ecclesiastica per uso di prelezioni scolastiche e di studio privato. Trad. del sac. Carlo Castelletti. Parte II. Bergamo, tip. s. Alessandro. In-8, 428 p. [3631

Saint-Bris (Ctesse). Vie de saint Joseph ; son influence sur la vie chrétienne, ouvrage divisé pour le mois de mars en trente et un chapitres. Paris, Téqui. In-18, 381 p. 2 fr. [3632

Civezza (p. Marc. da). Il romano pontificato nella storia d'Italia. Seconda edizione riveduta e curata dall' autore. Prato, Giachetti. In-8, XIV-515, 534 et 575 p. 10 fr. 50. [3633

Martin (l'abbé). Les premiers princes croisés et les Syriens jacobites de Jérusalem. Paris, Impr. nationale. In-8, 70 p. [3634

Gonthier (l'abbé J. F.). Le pouillé du diocèse de Genève en 1481, comprenant la liste des paroisses avec le chiffre de la population, les revenus, les vocables et les patrons des églises, la liste des paroisses formées depuis avec la date de l'érection. Annecy, imp. Niérat. In-8, 44 p. [3635

Pitra (card. J. B.). Analecta sacra et classica spicilegio solesmensi parata. Tomus V. Paris, Roger et Chernowitz. In-4, XXXV-334 p. et pl. 20 fr. [3636

Mangenot (l'abbé). Les travaux des Bénédictins de Saint-Maur, de Saint-Vanne et de Saint-Hydulphe sur les anciennes versions latines de la Bible. Amiens, imp. Rousseau Leroy. In-8, 82 p. [3637

Gamber (l'abbé S.). Les poètes de la foi au XIXe siècle. Paris, Retaux-Bray. In-18, X-311 p. 3 fr. 50. [3638

Acta et decreta synodi dioecesanae Paderbornensis, praeside reverendissimo et illustrissimo domino Conrado Martin, episcopo Paderbornensi, diebus 8, 9 et 10. Octobris anni 1867 habitae. Ed. II. Paderborn, F. Schöningh. In-8, XXXVI-165 p. 3 fr. 80. [3639

Duval (R. P.). La mission des Dominicains à Mossoul. Paris, imp. Goupy et Jourdan. In-8, 59 p. avec grav. [3640

Hagiologie. Ordres religieux. Biographie ecclésiastique.

France (l'abbé). Saint Yves. Étude sur sa vie et son temps. Saint-Brieuc, Prud'homme. In-16, VI-383 p. [3641

Broglie (abbé de). La politica di S. Ambrogio. Milano, tip. Eusebiana. In-8, VII-418 p. 3 fr. [3642

Le Couteulx (D. C.). Annales ordinis Cartusiensis ab anno 1084 ad annum 1429, primum a monachis ejusdem ordinis in lucem editi. Volumen IV (1231-1308.) Neuville-sous-Montreuil (Pas-de-Calais), imp. Duquat. In-4, 576 p. 15 fr. [3643

Martigné (R. P. P. de). La scolastique et les traditions franciscaines. Paris, Lethielleux. In-8, VII-554 p. 6 fr. [3644

Cavriani (mons. Corradino). Vita della b. Osanna Andreasi di Mantova, del terz' ordine domenicano, aggiuntovi alcuni scritti della beata stessa. Monza, tip. Luigi Annoni. In-16, 224 p. [3645

Bard (R. P. Ild. de). Vida del bienaventurado fray Crispin de Viterbo, llamado el Santo Alegre, de la orden de frailes menores capuchinos. Madrid, Hernandez. In-8, 331 p. 1 fr. 25. [3646

Grèzes (le R. P. H. de). Vie du bienheureux Félix de Nicosie, de l'ordre des FF. mineurs capucins. Clermont-Ferrand, Brustel. In-16, XXI-346 p. et grav. [3647

Vie du P. André Coindre, fondateur de l'institut des Frères du Sacré-Cœur et des Religieuses de Jésus-Marie. Lyon,

Delhomme et Briguet. In-16, XXVI-315 p. 1 fr. 50. [3648

ROCHEMURE (le P. H. DE). Le Vénérable P. Claude de La Colombière, de la Compagnie de Jésus, apôtre du Sacré-Cœur. Paris, Retaux-Bray. In-18, 72 p. 0 fr. 80. [4619

Vie de sœur Marie-Catherine Putigny, religieuse converse du monastère de la Visitation Sainte-Marie de Metz. Neuville-sous-Montreuil (Pas-de-Calais), imp. Duquat. In-18, XVI-336 p. [3650

Mythologie. Histoire des hérésies.

SUBHADRA BISCKHU. Buddhistischer Katechismus zur Einführung in die Lehre des Buddha Gáutama. Braunschweig, Schwetschke & Sohn. In-8, 88 p. 1 fr. 50. [3651

MAMOZ (D.). Histoire de la franc-maçonnerie à Angoulême au XVIIIe siècle. Angoulême, imp. Lugeol et Voleau. In-8, 40 p. 1 fr. [3652

Histoire universelle, ancienne, du moyen âge et contemporaine. Chronologie.

HÉRODOTE. Histoire; trad. de Larcher, revue et corrigée par Emile Pessonneaux. Paris, Charpentier. In-18, IV-692 p. 3 fr. 50. [3653

DURUY (V.). Histoire des Grecs depuis les temps les plus reculés jusqu'à la réduction de la Grèce en province romaine. T. III, depuis le traité d'Antalcidas jusqu'à la réduction de la Grèce en province romaine. Paris, Hachette. In-8, 744 p. avec 639 grav. et cartes. 25 fr. [3654

MARÉCHAL (E.). Histoire romaine depuis la fondation de Rome jusqu'à l'invasion des barbares (programmes officiels). Paris, Delalain. In-12, VIII-854 p. avec 97 fig. 6 fr. [3655

GADDI (L.). Le origini dello stato romano: studio storico intorno al primitivo ordinamento politico di Roma. Milano, P. B. Bellini. In-8, 148 p. 2 fr. [3656

CROT DE LA VILLE (Mgr). L'Empire romain et le Christianisme dans les Gaules. Poitiers, imp Oudin. In-8. 192 p. [3657

STOCCHI (Gius.). La prima conquista della Britannia per opera dei Romani. Firenze, M. Cellini. In-8, XI-207 p. 4 fr. [3658

GAUDENZI (Aug.). Sui rapporti tra l'Italia e l'impero d'Oriente fra gli anni 476 e 554 del Cristo; studio storico-giuridico. Bologna, tip. Militare. In-8, 232 p. [3659

GALINDO (A.). Las batallas decisivas de la libertad. Madrid, Murillo. In-4, XIII-384 p. 6 fr. [3660

VANDAL (A.). Louis XIV et l'Égypte. Paris, Picard. In-8, 55 p. [3661

MARGRY (P.). Mémoires et documents pour servir à l'histoire des origines françaises des pays d'outre-mer. Découvertes et établissements des Français dans l'ouest et dans le sud de l'Amérique septentrionale. Tome VI. Exploration des affluents du Mississipi et découverte des montagnes Rocheuses (1679-1754). Paris, Maisonneuve et Leclerc. In-8, XX-764 p. 18 fr. [3662

SOREL (Alb.). La question d'Orient au XVIIIe siècle. Le partage de la Pologne et le traité de Kaïnardji. Paris, Plon et Nourrit. In-18, IV-292 p. 3 fr. 50. [3663

DU PIN DE SAINT-ANDRÉ. Affaires d'Orient en 1839-1840-1841, journal d'un officier de la station du Levant. Paris, Baudoin. In-8, 78 p. [3664

DANIEL (A.). L'année politique (1886, 13e année), avec un index raisonné, une table chronologique, des notes, des documents et des pièces justificatives. Paris, Charpentier. In-18, VIII-371 p. 3 fr. 50. [3665

Histoire de la civilisation.

(Mœurs, Coutumes, etc.).

CICCAGLIONE (Fed.). La feudalità studiata nelle sue origini, nel suo sviluppo e nella sua decadenza. Milano, Vallardi. In-4, 275 p. [3666

BEDUZZI (Lu.). La donna nella rivoluzione (Pel primo centenario della rivoluzione francese). Parma, tip. Ferrari et Pellegrini. In-16, XV-115 p. 1 fr. 50. [3667

DESROUSSEAUX. Mœurs populaires de la Flandre française. Lille, Quarré. In-8, VIII-312 et 372 p. avec musique. 20 fr. [3668

BIANCHETTI (Car.). Forni e sepolcri : saggio contro la cremazione. Torino, Stefano Marino. In-8, 125 p. 1 fr. 50. [3669

GROSSI (Vinc.). Fra i Toda ed i Badaga dei Nilghiri : costumi funerari. Milano, P. B. Bellini. In-16, 32 p. [3670

STRUDER (Geo.) La Plata-Klänge. Humoristisches und Satyrisches aus Süd-Amerika. Antwerpen, Böltink & Ackermann. In-8, III-102 p. 2 fr. [3671

Questions du jour.

HEMME (C. DU). Le général Boulanger et le parti républicain national. Paris, imp. Blot. In-8, 40 p. [3672

REINACH (J.). Les petites Catilinaires. 2e série : le cheval noir. Paris, Victor-Havard. In-18, XII-350 p. 3 fr. 50. [3673

COURTÈS-VALGÉRAS (F.). Les vautours du Vatican, ou la France grande et prospère. Toulouse, Berthoumieu. In-8, XXVI-212 p. 3 fr. [3674

SGUBBI-LENZONI (A.). Il Re in Romagna : le polemiche e la verità. Bologna, Nicola Zanichelli. In-16, 51 p. 1 fr. [3675

Histoire de France.

1. *Histoire politique générale.*

ZELLER (B.). Louis XII, Anne de Bretagne, la guerre de Milan, et le traité de Grenade (1498-1501). Extraits du Cérémonial français, des mémoires de Saint-Gelais, de Jean d'Auton, du loyal

serviteur, de la chronique du bon chevalier par Bouchet. Paris, Hachette. In-32, VIII-170 p. avec grav. 0 fr. 50. [3676

MAULDE-LA-CLAVIÈRE (R. DE). Les origines de la Révolution française au XVIe siècle. Paris, Leroux. In-8, X-287 p. 8 fr. [3677

FAGNIEZ (G.). Le Père Joseph et Richelieu. 1° La jeunesse du P. Joseph et son rôle dans la pacification de Loudun (1577-1610) ; la préparation de la rupture ouverte et la succession politique de Richelieu (1632-1635). Nogent-le-Rotrou, Daupeley-Gouverneur. In-8, 166 p. [3678

Le centenaire de 1788. (I : le centenaire de Romans. II : Mémoire pour le centenaire de Romans. III : les Etats du Dauphiné en 1788. IV : Discours du comte A. de Mun à l'assemblée commémorative de Romans. V : Epilogue au centenaire de Romans.) Paris, bureaux de l'Association catholique. In-8, 81 p. [3679

MAVIDAL (J.) et LAURENT (E.). Archives parlementaires de 1787 à 1860. Recueil complet des débats législatifs et politiques des Chambres françaises. 1re série (1787 à 1799). T. XXXIII : Table générale alphabétique de l'Assemblée nationale constituante, coordonnée par M. L. Lataste. Paris, P. Dupont. Gr. in-8, 733 p. 20 fr. [3680

DHOMBRES (G.). Histoire populaire de la Révolution française (grands faits, grandes journées). Paris, Picard et Kaan. In-8, 264 p. avec grav. 3 fr. [3681

La vérité sur 1789. Paris, Palmé. In-8, 16 p. [3682

FRONT (P.). Le vrai 89. Sentiment du peuple d'alors sur le gouvernement qui conviendrait le mieux à la France. Paris, Palmé. In-18, 179 p. 0 fr. 60. [3683

GOUMY (Ed.). La France du centenaire. Paris, Hachette. In-18, IV-392 p. 3 fr. 50. [3684

BLOS (Wilh.). Die französische Revolution. Volkstümliche Darstellung der Ereignisse und Zustände in Frankreich von 1789 bis 1804. Fasc. I. Stuttgart, Dietz. In-8, 32 p. illustré. 0 fr. 25. [3685

WALLON (H.). Les représentants du peuple en mission et la justice révolutionnaire dans les départements en l'an II (1793-1794). T. II : l'ouest et le sud-ouest. Paris, Hachette. In-8, 506 p. 7 fr. 50. [3686

LA SICOTIÈRE (L. DE). Louis de Frotté et les insurrections normandes (1793-1832). Paris, Plon et Nourrit. In-8, XXXII-635, 816 et 59 p. 20 fr. [3687

HAMEL (E.). Histoire de France depuis la Révolution jusqu'à la chute du second empire. 5e série : Histoire du règne de Louis-Philippe, faisant suite à l'histoire de la Restauration. Juillet 1830-février 1848. T. Ier. Paris, Jouvet. In-8, XII-691 p. avec grav. 8 fr. [3688

Relevé des scrutins de la Chambre des députés et des votes de chaque député, avec la table alphabétique des scrutins. Quatrième législature. Session extraordinaire de 1888. Paris, Correspondance parlementaire. In-8, 64 p. [3689

CHAUDORDY (comte DE). La France en 1889. Paris, Plon et Nourrit. In-18, IV-288 p. 3 fr. 50. [3690

2. *Histoire civile et militaire.*

DELISLE (L.). Mémoire sur les opérations financières des Templiers. Paris, Impr. nationale. In-4, 252 p. 10 fr. [3691

VALOIS (N.). Le Conseil du roi aux XIVe, XVe et XVIe siècles. Nouvelles recherches, suivies d'arrêts et de procès-verbaux du conseil. Paris, Picard. In-8, X-404 p. 8 fr. [3692

STEIN (Henri). La bataille de Saint-Quentin et les prisonniers français (1557-1559). Saint-Quentin, imp. Ch. Poette. In-8, 30 p. 1 fr. 50. [3693

GONTAUT BIRON (Th. DE). Ambassade en Turquie de Jean de Gontaut Biron, baron de Salignac (1605 à 1610). Correspondance diplomatique et documents inédits publiés et annotés. Paris, Picard. In-8, XIV-452 p. 10 fr. [3694

GRAMMONT (H. D. DE). Relations entre la France et la régence d'Alger au XVIIe siècle. 4e partie : les Consuls lazaristes et le chevalier d'Arvieux (1646-1690). Alger, Jourdan. In-8, 142 p. [3695

DURUY (A.). Etudes d'histoire militaire sur la Révolution et l'Empire. Paris, C. Lévy. In-18, 349 p. 3 fr. 50. [3696

ROUSSET (Camille). La conquête de l'Algérie (1841-1857). Paris, Plon et Nourrit. In-8, 387 et 413 p. avec atlas de 10 pl. 20 fr. [3697

JACQUELOT DU BOISROUVRAY (DE). La retraite du 13e corps de Mézières à Laon, effectuée les 2 et 3 septembre 1870, sous les ordres du général Vinoy. Paris, Dubois. In-8, 48 p. [3698

KEHRIG (H.). Le 5e bataillon des mobiles de la Gironde (1870-1871). Bordeaux, Féret. In-8, 23 p. 1 fr. [3699

MARTIN (lieutenant E.). Le 55e régiment d'infanterie (1614-1888). Avignon, Seguin. In-16, 144 p. [3700

3. *Histoire provinciale.*

TROUDE (A.). Hospice civil de Brest. Historique depuis l'an 1506, date de sa fondation, jusqu'en 1859 inclusivement. Brest, imp. de « l'Océan ». In-8, 213 p. [3701

ELAIN-LACROIX (J.). Notice historique sur l'hôpital de Pouancé. Angers, Germain et Grassin. In-8, 51 p. [3702

JOUBERT (A.). La bibliothèque et le mobilier du lieutenant particulier au siège royal de Château-Gontier sous Louis XIII (1626-1627). Mamers, Fleury et Dangin. In-8, 40 p. [3703

ANGOT (abbé A.). Essai sur l'instruction

primaire avant 1789 dans le doyenné de Grèz-en-Bouère (diocèse de Laval). Mamers, Fleury et Dangin. In-8, 23 p. [3704

Legeay (F.). Documents pour servir à l'histoire de l'ancienne abbaye de Beaulieu (Maine). Le Mans, imp. Monnoyer. In-8, 144 p. [3705

Moclard (P.). Recherches historiques sur Saint-Léonard-des-Bois et Saint-Paul-le-Gaultier (canton de Fresnay-sur-Sarthe). Le Mans, Lebrault. In-8, IV-412 p. [3706

Aloüis (V.). Les Coesmes, seigneurs de Lucé et de Pruillé. 2e partie (de 1508 à 1601. Mamers, Fleury et Dangin. In-8, 355 p. [3707

Tardif (A. et J.). Saint-Pair-sur-la-Mer et les saints vénérés dans l'église de cette paroisse. Rennes, imp. Le Roy. In-18, II-182 p. 5 fr. [3708

Guéry (l'abbé C.). Notice sur Saint-Martin du Tremblay (Eure). Evreux, imp. de « l'Eure ». In-8, 39 p. [3709

Duchemin (P.). Notice historique sur Vascœuil et le prieuré de l'Ile-Dieu. Gisors, imp. de l'*Echo républicain*. In-16, 158 p. [3710

Beaurepaire (Ch. de). Cahiers des états de Normandie sous le règne de Henri III. Documents relatifs à ces assemblées, recueillis et annotés. T. II (1582-1587). Rouen, Métérie. In-8, 402 p. 12 fr. [3711

Beaurepaire (Ch. de). Statuts de la Charité de Saint Cosme, Saint-Damien et Saint-Lambert en l'église de Saint-Denis de Rouen (1358). Rouen, imp. Cagniard. In-4, VIII-17 p. [3712

Coquelin (F. B.). Histoire de l'abbaye de Saint-Michel du Tréport, où il est traité de sa fondation, augmentation, de divers événements, des abbés qui l'ont gouvernée, des prieurés et des paroisses qui en dépendent. Publiée avec une introd. et des notes par C. Lormier. T. II. Rouen, Lestringant. In-8, 407 p. 12 fr. [3713

Ramon (G.). La Forteresse de Péronne et la ligue de la Somme pendant les périodes suédoise et française de la guerre de Trente Ans. Péronne, Quentin. In-18, VIII-445 p. 6 fr. [3714

Josse (H.). Notice historique sur le village de Douilly et ses dépendances margères, ancien prieuré obédiencier d'Arrouaise, puis de Corbie, Forest et Montizelle. Amiens, imp. Laforest. In-8, XII-203 p. et grav. [3715

Van Hende (E.). Lille et ses institutions communales de 620 à 1804, avec annotations et tables. Lille, Danel. In-8, 395 p. et pl. [3716

Peyrecave (A.). Notice historique et archéologique sur Elincourt-Sainte-Marguerite. Compiègne, imp. Mennecier. In-8, II-146 p. et pl. [3717

Benoist (L.). Notice historique et statistique sur le marquisat de la Trousse et ses possessions, Cocherel, Crépoil, Tancrou, Rademont, Vieux-Moulin, etc., et sur la commune d'Ocquerre. Meaux, imp. Destouches. In-8, 129 p. 3 fr. [3718

Laurent-Hanin. Histoire municipale de Versailles : politique, administration, financés (1787-1799). T. III. Versailles, Cerf. In-8, 439 p. 7 fr. 50. [3719

Versailles en 1789. Montreuil-sur-Mer, imp. Duquat. In-18, 64 p. 0 fr. 15. [3720

Cochard (l'abbé T.). Les confréries des communautés d'arts et metiers d'Orléans. Orléans, Herluison. In-8, 62 p. 2 fr. 50. [3721

Bonnabelle (M.). Notice sur Rembercourt-aux-Pots, commune du canton de Vaubecourt (Meuse). Bar-le-Duc, imp. Contant-Laguerre. In-8, 59 p. [3722

Maitre (Achille). Châtillon pendant la guerre. Souvenirs. Châtillon-sur-Seine, imp. Pichat. In-18, 50 p. [3723

Pingaud (Léonce). Document contemporain. La Bourgogne en 1797. Dijon, imp. Damongeot. In-8, 39 p. [3724

Notes sur Saulieu, et principalement sur l'église Saint-Andoche, d'après les manuscrits inédits de l'abbé P. Moreau et de François-Etienne Ferrand, maître des requêtes et intendant de la généralité de Bourgogne. Dijon, imp. Damongeot. In-8, VI-20 p. [3725

Noel (P.). Le canton de Seurre. Géographie, description, statistique. Histoire spéciale de chaque commune, d'après des renseignements mis en ordre. Dijon, imp. Darantière. In-8, 131 p. et carte. 3 fr. [3726

Vallet (abbé N.). Notes sur les seigneurs de Challes-en-Dombes. Bourg, imp. Villefranche. In-8, XI-84 p. [3727

Tiersot (E.). Histoire et description de l'église de Brou. Bourg, imp. Annequin. In-4, 54 p. avec grav. 1 fr. [3728

Metzger (Albert). Centenaire de 1789. A la veille de la Révolution. Lyon de 1778 à 1788. Notes et documents. Lyon, Georg. In-12, 171 p. et pl. 5 fr. [3729

Bonnat (H.). Histoire de Saint-Marcellin (Isère) depuis les origines jusqu'à 1800. Saint-Marcellin, imp. Giroud. In-12, 194 p. 1 fr. 50. [3730

Bertrand (I.). La Salette. Documents et bibliographie pour servir de pièces justificatives à l'ouvrage portant le même titre. Paris, Bloud et Barral. In-8. IX-320 p. avec pl. 4 fr. [3731

Arnoux (J.). Collège et lycée de Digne, étude historique. Digne, Chaspoul et Ve Barbaroux. In-8, 120 p. [3732

Blancard (L.). Documents inédits sur le commerce de Marseille au moyen âge, édités intégralement ou analysés. T. II : Contrats commerciaux du XIIIe siècle. Marseille, Barlatier-Feissat. In-8, 607 p. 8 fr. [3733

Monographie de la terre et du château de Saint-Marcel, près Marseille, du Xe au XIXe siècle. Marseille, Imp. marseillaise. In-4, II-193 p. et 31 pl. [3734

Barthélemy (Dr L.). Histoire d'Aubagne, chef-lieu de baronnie, depuis son origine jusqu'en 1789. T. Ier. Marseille, imp. Barlatier et Barthelet. In-8, VIII-541 p. [3735

Pontvianne (l'abbé R.). Esquisse historique sur Saint-Georges-l'Agricol. Le Puy, imp. Prades-Freydier. In-18, 176 p. [3736

Tallon (Mar.). Histoire civile, politique et religieuse d'une ville du Languedoc. Les Vans. T. III (1789 à 1804). Privas, Imp. centrale. In-18, VIII-463 p. [3737

Rouvière (F.). Histoire de la Révolution française dans le département du Gard. La Convention nationale (le fédéralisme). Nîmes, Catélan. In-16, XII-559 p. 5 fr. [3738

Lacaze (L.). Recherches sur la ville de Pau. (I : dénomination des rues de Pau pendant la période révolutionnaire. II : origine des noms des rues anciennes et modernes de la ville de Pau). Pau, imp. Arêas. In-8, 180 p. et pl. [3739

Dubarat (l'abbé V.). Notices historiques sur les évêques de l'ancien diocèse d'Oloron (506-1792). Pau, imp. Aréas. In-8, 99 p. [3740

Barbier de Montault (X.). Les inventaires et comptes de la confrérie du Saint-Sacrement de Saint-Pierre-du-Queyroix, à Limoges. Limoges, imp. Ve Ducourtieux. In-8, 40 p. et pl. [3741

Auber (le chanoine). Histoire générale, civile, religieuse et littéraire du Poitou. Tome V. Poitiers, Bonamy. In-8, 532 p. et carte. 6 fr. [3742

Archives historiques du Poitou. XIX. (Trésor des chartes, 1369-1376.) Poitiers, imp. Oudin. In-8, LXXVI-484 p. 12 fr. [3743

Lebrun (l'abbé). L'abbaye et l'église de Saint-Savin. Poitiers, imp. Oudin. In-18, 154 p. [3744

Monnet (E.). Archives politiques du département des Deux-Sèvres (1789-1889). T. Ier : histoire des élections législatives de 1789 à 1889. Niort, Clouzot. In-8, IV-446 p. 10 fr. [3745

Proust (H.). Les revenus et dépenses de l'hôtel de ville de Niort avant 1789. Saint-Maixent, imp. Reversé. In-8, 328 p. [3746

Buhot de Kersers (A.). Histoire et statistique monumentale du département du Cher. 17e fasc. Canton d'Henrichemont. Bourges, imp. Tardy-Pigelet. In-4, p. 291 à 335 et 9 pl. [3747

Histoire étrangère.

Michael (Dr Wolfg.). Die Formen des unmittelbaren Verkehrs zwischen den deutschen Kaisern und souveränen Fürsten vornehmlich im X. XI. und XII Jahrh. Hamburg, Voss. In-8, VII-156 p. 5 fr. [3748

Herrmann (Dr Aug.). Maria Theresia als Gesetzgeberin. Wien, Hölder. In-8, VIII-159 p. 4 fr. [3749

Benussi (B.). Santo Stefano al Quieto. Trieste, tip. del Lloyd austro-ungarico. In-8, 28 p. [3750

Netti (Tom.). Castelnuovo e gli Austriaci nel 1848. Verona, Pozzati. In-16, XXVII-239 p. 3 fr. [3751

Nisco (Nic.). Storia civile del regno d'Italia. Volume IV. Napoli, Antonio Morano. In-8, 518 p. 8 fr. [3752

Degani (Ern.). Monografie friulane. Nuova edizione con aggiunte. San Vito, Polo e C. In-16, VIII-360 p. 2 fr. 50. [3753

Cecchetti (Bart.). Di alcuni dubbi nella storia di Venezia. Venezia, M. Fontana. In-8, 31 p. [3754

Il Castello di Cittadella : cenni storici. Padova, Prosperini. In-8, 67 p. [3755

Giannetti (Aless.). Il castello di Monguzzo : ricerche storiche. Milano, Dumolard. In-8, 158 p. 3 fr. [3756

Stoppani (Ant.). Da Milano a Damasco : ricordo di una carovana milanese nel 1874. Milano, Cogliati. In-16, XIII-645 p. 4 fr. 50. [3757

Tonini (Car.). Rimini dal 1500 al 1800. Volume VI della storia civile e sacra riminese, in proseguimento all' opera del comm. Luigi Tonini. Parte II (che comprende la continuazione e fine della storia civile, la storia sacra e l' appendice dei documenti). Rimini, tip. Danesi. In-8, XXIII-1055 p. et fig. [3758

Molinari (Fr.). Statuti della terra del comune di Mirandola e della corte di Quarantola riformati nel 1386, voltati dal latino nell' italiana favella. Mirandola, Gaetano Cagarelli. In-8, XXV-247 p. [3759

Osservazioni critiche sopra alcune recenti pubblicazioni intorno alla storia di Alessandria. Alessandria, G. Panizza. In-8, 37 p. 1 fr. [3760

Calligaris (Gius.). Un' antica cronaca piemontese inedita [la cronaca di Fruttuaria], pubblicata ed illustrata. Torino, Ermanno Loescher. In-8, VII-144 p. 3 fr. 50. [3761

Remondini (Ang.). Parrocchie dell' archidiocesi di Genova : notizie storico-ecclesiastiche. Regione quinta (Rada di Chivari). Genova, tip. delle Letture Cattoliche. In-8, 251 p. 3 fr. 50. [3762

Riant (Comte). Études sur l'histoire de l'église de Bethléem. I. [S. Ambroise de Varazze, dépendance de l'église de Bethléem en Ligurie]. Gênes, impr. de l'Institut des sourds-muets. In-4, XIV-258 p. 12 fr. [3763

Faloci Pulignani (Mich.). Le arti e le lettere alla corte dei Trinci : ricerche storiche. Foligno, F. Salvati. In-8, IV-155 p. [3764

Filippi (Giov.). L'Arte dei mercanti di Calimala in Firenze ed il suo più antico statuto. Torino, Bocca. In-4, 193 p. [3765

Fabretti (Ar.). La vendita della gabella delle some grosse e del pedaggio, fatta dal comune di Perugia negli anni 1379

e 1391. Torino, tipi dell' Editore. In-8, 67 p. [3766

Emiliani (Giov.). Da Rieti a Porta Pio, ovvero i 500 fatti d' arme per il risorgimento italiano : dizionarietto storico. Faenza, P. Conti. In-8, 203 p. 3 fr. [3767

Codex diplomaticus Cajetanus, editus cura et studio monachorum s. Benedicti archicoenobii Montis Casini. Pars I. Monte Casino, tip. Archicoenobii. In-4, XIV-426 p. et 6 pl. [3768

Pozzoli (Fel.). Note sulla costruzione e decorazione della nuova chiesa prepositurale di Gallarate. Gallarate, Bellinzaghi. In-8, 39 p. [3769

Llacayo (A.). Burgos. Catedral. Cartuja. Huelgas. Monumentos religiosos, artísticos é históricos, curiosidades, cosas notables de Burgos y sus cercanías. Burgos, Timoteo Arnaiz. In-8, XVI-236 p. et pl. 3 fr. 50. [3770

Morte Molina (J.). Montilla; apuntes históricos de esta ciudad. Montilla, Sola Terices. In-4, 214 p. 3 fr. 50. [3771

Fort y Roldán (N.). Anuario español de 1888. Año I (La colonia de la Ascensión de Ponapé. — Diario del año 1888. — La Exposición Universal de Barcelona. — Viaje de la escuadra de instrucción del Mediterráneo en Julio, Agosto y Setiembre. — El submarino « Peral. » — El ferro-carril de Zafra á Huelva.) Madrid, Ramón Angulo. In-4, 40 p. 1 fr. 25. [3772

Billot (A.). Une conjuration en Portugal. Pombal et les Tavora (1758-1759), d'après les Archives de Lisbonne. Paris, Quantin. In-8, 55 p. [3773

Sathas (C. N.). Documents inédits relatifs à l'histoire de la Grèce au moyen âge. Tome VIII. Paris, Maisonneuve. In-4, 624 p. 20 fr. [3774

Chevillard (l'abbé S.). Siam et les Siamois. Paris, Plon et Nourrit. In-18, IV-302 p. 3 fr. 50. [3775

Marabottini Marabotti (P.). Cenni storici sull' Uraguay. Firenze, Adriano Salani. In-16, 30 p. [3776

Mélanges & Mémoires historiques.

Moranvillé (H.). Extraits de journaux du Trésor (1345-1419). Nogent-le-Rotrou, Daupeley-Gouverneur. In-8, 152 p. [3777

Müller (Dr. K. E. Herm.). Das Magnum Chronicon Belgicum und die in demselben enthaltenen Quellen. Ein Beitrag zur Historiographie des 15 Jahrhunderts. Berlin, Mayer & Müller. In-8, V-48 p. 1 fr. 75. [3778

Bueil (J. de). Le Jouvencel. Suivi du Commentaire de Guillaume Tringant. Texte établi et annoté par L. Lecestre. T. II. Paris, Laurens. In-8, 497 p. 9 fr. [3779

Beaune (H.) et Arbaumont (J. d'). Mémoires d'Olivier de la Marche, maître d'hôtel et capitaine des gardes de Charles le Téméraire. T. IV. Paris, Laurens. In-8, CLXVI-348 p. 9 fr. [3780

Charmasse (A. de). L'horlogerie et une famille d'horlogers à Autun et à Genève aux XVIe et XVIIe siècles. Autun, imp. Dejussieu. In-8, 41 p. et pl. [3781

La Rochejaquelein (Mme de). Mémoires. Edition originale, publiée sur son manuscrit autographe par son petit-fils. Paris, Bourloton. In-4, 511 p. 20 fr. [3782

Thouvenel (L.). Le secret de l'empereur. Correspondance confidentielle et inédite échangée entre M. Thouvenel, le duc de Gramont et le général comte de Flahault (1860-1863), publiée avec notes et index biographique. Paris, C. Lévy. In-8, XX-498 et 575 p. 15 fr. [3783

Aristarchi-Bey. Mémoires. Tome Ier (Ma catastrophe; machine infernale; drame de famille; crime politique; mon interdiction; ma séquestration; mes entretiens avec le sultan; intrigues de mes frères et des comités panslavistes pour la non-mise à exécution des iradés, des jugements et des contrats relatifs à ma pension, à mon patrimoine, à mes assassins, etc.; mon appel à l'opinion publique et aux puissances étrangères; mes sympathies pour l'Orient et l'Occident). Baugé, imp. Daloux. In-18, 328 p. 7 fr. [3784

Mémoires de l'Institut national de France (Académie des inscriptions et belles-lettres). Tome XXXIII (2e partie). Paris, Klincksieck. In-4, 256 p. [3785

Société d'émulation des Côtes-du-Nord. Bulletins et Mémoires. Tome XXVI. Saint-Brieuc, Guyon. In-8, XIV-428 p. [3786

Mémoires de la Société d'archéologie lorraine et du Musée historique lorrain. 3e série. Tome XVI (1888). Nancy, Wiener. In-8, CIX-374 p. [3787

Mémoires de l'Académie de Vaucluse. T. VII (1888). Avignon, Seguin. In-8, 321 p. 10 fr. [3788

Mémoires de l'Académie de Nîmes. 7e série. T. X (1887). Nîmes, imp. Chastanier. In-8, LVI-352 p. avec pl. [3789

Miscellanea pubblicata dalla r. deputazione veneta di storia patria. Vol. X. Venezia, Visentini. In-4, 264 et 91 p. [3790

Memorias de la Real Academia de la Historia. Tomo XI. Madrid, Murillo. In-folio, 788 p. et pl. 9 fr. [3791

Memorial histórico español; colección de documentos, opúsculos y antigüedades que publica la Real Academia de la Historia. Tomo XX. Madrid, M. Tello. In-4, XXVII-440 p. 4 fr. 50. [3792

Antiquités. Archéologie. Numismatique. Épigraphie.

Dieulafoy (Mme J.). A Suse. Journal des fouilles (1884-1886). Paris, Hachette. In-4, 372 p. avec 121 grav. 30 fr. [3793

Busiri-Vici (Andrea). La colonna santa del

tempio di Gerusalemme ed il sarcofago di Probo Anicio, prefetto di Roma : notizie storiche con documenti e disegni. Roma, Giuseppe Civelli. In-4, 24 p. et 23 pl. [3794

Lanzellotti (B.). Di un altro cippo scavato nell' antico sepolcreto teatino. Chieti, V. Gialloreto. In-8, 12 p. [3795

Caffi (Mich.). L'antica badia di s. Celso in Milano. Milano, Giuseppe Prato. In-8, 24 p. [3796

Gatti (Aug.). Le tombe del portico di s. Giacomo in Bologna. Bologna, L. Andreoli. In-8, 17 p. [3797

Pilloy (J.). Études sur d'anciens lieux de sépultures dans l'Aisne. T. II. 1er fasc. Saint-Quentin, Triqueneaux-Devienne. In-8, 52 p. et 2 pl. [3798

Salmon (P.) et Ficatier (Dr). L'Yonne préhistorique. Paris, Chaix. In-8, 48 p. [3799

La Croix (R. P. C. de). Les temples et le puits de Mercure découverts sur les hauteurs de Poitiers en 1888. Poitiers, imp. Blais. In-8, 65 p. et 7 pl. [3800

Launay (G.). Répertoire archéologique de l'arrondissement de Vendôme. Vendôme, imp. Lemercier. In-8, II-168 p. [3801

Bulletin et mémoires de la Société nationale des antiquaires de France. T. VIII. Mémoires, 1887. Paris, Klincksieck. In-8, 358 p. et pl. [3802

Jadart (H.). Les anciennes croix de chemins, de carrefours et de cimetières dans le pays rémois et les Ardennes. Recherches de topographie et d'archéologie. Reims, Michaud. In-8, 62 p. avec grav. 5 fr. [3803

Beltrami (Luca). Il cimitero monumentale di Milano : guida artistica illustrata con note. Milano, V. Turati. In-16, 31 p. et 54 fig. 2 fr. [3804

Tordi (Dom.). Sulla tomba di Vittoria Colonna : ricerche. Torino, Ermanno Loescher. In-8, 38 p. [3805

Barelli (Vinc.). Monumenti comaschi. Parte I (La cattedrale di Como), disp. II; Parte II (Altri monumenti), disp. III. Como, A. Fustinoni. In-fol., 10 pl. 2 fr. 50. [3806

La Situla Benvenuti nel museo d' Este, di Leo Benvenuti. Este, A. Stratico. In-8, 14 p. [3807

Rohault de Fleury (Ch.). La messe. Études archéologiques sur ses monuments. Tome VII. Paris, Libr. des impr. réunies. In-4, 195 p. et 88 pl. [3808

Inventaire et vente des biens meubles de Guillaume de Lestrange, archevêque de Rouen, nonce du pape Grégoire XI et ambassadeur du roi Charles V, mort en 1389. Paris, Picard. In-4, VIII-203 p. 15 fr. [3809

Catalogo della collezione d' un distinto numismatico, formata principalmente ne' suoi viaggi in Oriente ; monete bizantine in oro, argento, bronzo, monete della Bulgaria, Moldavia, Serbia, Valachia, del Montenegro, della Georgia e dell' Armenia ; monete italiane del medio evo, ed una piccola serie di romane imperiali in oro, argento e bronzo. Firenze, A. Meozzi. In-8, 86 p. [3810

Meyer (Adf.). Die Münzen der Stadt Dortmund. [Nachtrag.] Berlin, Mittler & Sohn. In-8, 16 p. 4 fr. [3811

Van Berchem (M.). Le château de Bâniâs et ses inscriptions. Paris, Imp. nationale. In-8, 35 p. et 2 pl. [3812

Allmer (A.) et Dissard (P.). Musée de Lyon. Inscriptions antiques. T. Ier. Lyon, imp. Delaroche. In-8, 471 p. [3813

Forcella (Vinc.). Iscrizioni delle chiese e degli altri edifici di Milano dal secolo VIII ai giorni nostri. Volume I (Porta orientale ; porta romana). Milano, Giuseppe Prato. In-8, XVIII-515 p. 24 fr. [3814

Pollacci Nuccio (F.). Le Iscrizioni del palazzo comunale di Palermo, trascritte, tradotte ed illustrate. Palermo, Virzi. In-4, XXX-515 p. [3815

Noblesse et chevalerie.

Borel d'Hauterive. Annuaire de la noblesse de France et des maisons souveraines de l'Europe pour 1889 (45e année). Paris, Dentu. In-18, 396 p. avec fig. 5 fr. [3816

La Porte (A. de). Les gens de qualité en Basse-Marche. Etudes et documents généalogiques : 1° de Lusignan, comtes de la Marche, avec les branches de Vouvant, Jérusalem et Chypre, et Valence ; 2° les coutumes de Charroux ; 3° les coutumes de Bellac. Limoges, Ducourtieux. In-8, 60 p. [3817

Cestari (T. E.). Fert : origine e significato primitivo di questo motto e sua storia negli stemmi e negli ordini cavallereschi di casa Savoia. Venezia, Luigi Favari. In-8, 15 p. [3818

Casagrandi (V.). I fonti e la genealogia dei Calpurnii Pisones. Palermo, Francesco Giliberto. In-8, XXII-136 p. [3819

Cappellari Girolamo (Aless.). Notizie storico-genealogiche della famiglia patrizia veneta Calbo. Vittorio, L. Zoppelli. In-8, 17 p. [3820

Petra (G. de). I cognomi delle famiglie di Casoli. Lanciano, R. Carabba. In-8, 37 p. [3821

Wotoch-Rekowski (Fr. von). Versuch einer Geschichte der aus den Landen Bütow und Lauenburg in Pommern stammenden Adelsgeschlechter von Wotoch, von Styp, von Wrycz und von Gynz Rekowski. Berlin, Stargardt. In-8, VII-109 p. et pl. 30 fr. [3822

Biographie.

Caïs de Pierlas (le comte). Testament de Jourdan Riquieri au XIIe siècle. Nice, imp. Malvano-Mignon. In-8, 28 p. [3823

Michelet (J.). Jeanne d'Arc. Avec une introduction et un répertoire explicatif

des notes de Michelet par E. Bourgeois. Paris, Hachette. In-12, XXXII-191 p. 2 fr. [3824

FRANCHI (Lu.). Benvenuto Stracca, giureconsulto anconitano del secolo XVI : note bio-bibliografiche. Roma, Ermanno Loescher. In-8, 163 p. 5 fr. [3825

SOLMS-ROEDELHEIM (Otto Graf zu). Friedrich, Graf zu Solms-Lambach, erster regier. Graf zu Rœdelheim (1574-1635). Ein Zeit-und Lebensbild aus der Periode der deutschen Religionskæmpfe. I. Berlin, Luckhardt. In-8, VIII-517 p. 15 fr. [3826

LEBLOIS (abbé). Lieu de naissance du cardinal de Richelieu, étude biographique. Tours, imp. Mazereau. In-18, 27 p. [3827

ROUYER (J.). Le testament de Pierre de Blarru, Parisien, auteur de la Nancéide, annoté et suivi de quelques dernières observations au sujet ou à l'occasion de cet ancien poète. Nancy, Wiener. In-8, 49 p. et 2 pl. 2 fr. 50. [3828

LA SICOTIÈRE (L. DE). Notes sur Antoine Le Corvaisier de Courteilles et sur son histoire des evesques du Mans. Mamers, imp. Fleury et Dangin. In-8, 31 p. [3829

DESCHANEL (P.). Figures de femmes. Mme du Deffand, Mme d'Epinay, Mme Necker, Mme de Beaumont, Mme Récamier. Paris, C. Lévy. In-18, XVI-351 p. 3 fr. 50. [3830

SCHLÉSINGER (H.). Les femmes du XVIIIe siècle. La duchesse de Poilgnac et son temps. Paris, Ghio. In-18, 198 p. 3 fr. 50. [3831

METZGER (Albert). Une poignée de documents inédits concernant Mme de Warens (1726-1754), trouvés à Londres aux archives d'Etat, à Turin et à l'ancien tabellion de Chambéry. Lyon, Georg. In-12, 266 p. [3832

DEHAISNES (Mgr). Dupleix. Notes biographiques et historiques. Lille, Quarré. In-4, 40 p. [3833

RABAUD (C.). Lasource, député à la Législative et à la Convention, d'après ses manuscrits et les documents originaux (22 janvier 1763-31 octobre 1793). Paris, Fischbacher. In-8, XII-352 p. 3 fr. [3834

MAZE (H.). Le général F. S. Marceau : sa vie, sa correspondance d'après des documents inédits. Paris, Martin. In-8, XVI-507 p. 8 fr. [3835

GUILLOIS (A.). Napoléon : l'homme, le politique, l'orateur, d'après sa correspondance et ses œuvres. Paris, Perrin. In-8, X-691 et 652 p. 15 fr. [3836

WELSCHINGER (G.). La divorce de Napoléon. Paris, Plon et Nourrit. In-18, XVI-335 p. 3 fr. 50. [3837

STAUB (l'abbé). Recherches historiques sur le général Belliard, de Fontenay-le-Comte (Vendée), prises en France, en Italie, en Egypte, en Allemagne, en Espagne, en Russie et en Belgique sur des documents officiels. Fontenay, Baud. In-8, 226 p. [3838

Le comte de Falloux. Lyon, imp. Pitrat aîné. In-8, 89 p. [3839

GUICHET (abbé L.). Georgine de Chabot, comtesse de Tinguy. Nantes, Forest et Grimaud. In-8, 355 p. [3840

VASCHALDE (H.). Notice sur les De Serres d'Annonay. Lyon, Mougin-Rusand. In-8, 60 p. [3841

BENADDUCI (Giov.). Biografia di Balduino Mauriozi da Tolentino. Tolentino, Francesco Filelfo. In-16, 31 p. [3842

FOSSATI (Claudio). Notizie intorno Francesco Calsone di Salò e alla sua famiglia con note e documenti. Brescia, tip. La Sentinella. In-4, 73 p. [3843

CAUSA (Ces.). Vita dei fratelli Bandiera, fucilati a Cosenza il 25 luglio 1844 : narrazione storica. Firenze, Salani. In-16, 128 p. [3844

PIERGILI (Gius.). Un confidente dell' alta polizia austriaca nel gabinetto di Giampietro Vieusseux. Recanati, Rinaldo Simboli. In-8, 39 p. [3845

LANZA (S.). Noticias biográficas acerca del Excmo. Sr. Marqués del Mantillo. Madrid, Hernando. In-4, 142 p. 5 fr. 50. [3846

Histoire de l'Imprimerie. Bibliographie. Archives.

CASTELLANI (C.) Da chi e dove la stampa fu inventata ? ovvero stato presente della questione sul vero inventore della tipografia e sulla città che prima esercitò quest' arte. Firenze, G. Carnesecchi. In-8, 42 p. [3847

DUCOURTIEUX (Paul). Les manuscrits et imprimés à l'exposition de Limoges, en 1886. Limoges, Ve Ducourtieux. In-8, 80 p. et fac-similé. 2 fr. [3848

MAZZATINTI (Gius.). Inventario dei manoscritti italiani delle biblioteche di Francia. Vol. III. Roma, Bencini. In-8, VIII-731 p. 6 fr. [3849

SARFATTI (Attilio). I codici veneti delle biblioteche di Parigi : ricerche. Roma, Forzani. In-8, XI-198 p. [3850

MARTIN (Henry). Catalogue général des manuscrits des bibliothèques publiques de France. Paris : bibliothèque de l'Arsenal. Tome IV. Paris, Plon et Nourrit. In-8, 531 p. 12 fr. [3851

DESLANDES (l'abbé). Catalogue des manuscrits de la bibliothèque du chapitre de Bayeux. Paris, Plon et Nourrit. In-8, 136 p. [3852

MUSSET (G.). Catalogue général des manuscrits des bibliothèques publiques de France. Départements. T. VIII. La Rochelle. Paris, Plon et Nourrit. In-8, IV-687 p. [3853

TENNERONI (Annibale). I codici laurenziani della Divina Commedia. Firenze, G. Carnesecchi. In-4, 19 p. [3854

WIEL (Taddeo). I codici musicali contariniani del secolo XVII nella r. biblioteca di s. Marco in Venezia illustrati. Venezia, F. Ongania. In-8, XXX-121 p. 5 fr. [3855

Faccio (Ces.). Intorno alle condizioni della biblioteca civica ed alla sua attività nel corso dell'anno 1887. Vercelli, tip. Guglielmoni. In-8, 29 p. [3856

Carini (Isidoro). Gli archivi e le biblioteche di Spagna in rapporto alla storia d'Italia in generale e di Sicilia in particolare. Parte I. Palermo, tip. dello Statuto. In-4, civ-544 p. 10 fr. [3857

Biagi (Guido). Indice del Mare Magnum di Francesco Marucelli. Roma, Bencini. In-8, lvi-338 p. et pl. 5 fr. [3858

Riccardi (Pietro). Saggio di una bibliografia euclidea. Parte III. Bologna, tip. Gamberini e Parmeggiani. In-4, 25 p. [3859

Ferrari (Ferruccio). Bibliografia boccaccesca : contributo. Firenze, Carnesecchi. In-8, 13 p. [3860

Ademollo (A.). Bibliografia della cronistoria teatrale italiana. Milano, Gio. Ricordi. In-16, 12 p. [3861

Signorini (Gius.). Bibliografia dei periodici « Il Mentore dei Ciechi e L'Amico dei Ciechi. » Anno I-IX (1877-1887). Firenze, a cura della società Tommaseo. In-4, 13 p. [3862

Lefèvre-Pontalis (Germain). Inventaire analytique des archives du ministère des affaires étrangères. Correspondance politique d'Odet de Selve, ambassadeur de France en Angleterre (1546-1549). Paris, F. Alcan. In-8, xviii-518 p. 15 fr. [3863

Kaulek (Jean). Inventaire analytique des archives du ministère des affaires étrangères. Papiers de Barthélemy, ambassadeur de France en Suisse (1792-1797). Tome II (Janvier-août 1793). Paris, F. Alcan. In-8, 527 p. 15 fr. [3864

Bessot de Lamothe et Bondurand (E.). Inventaire sommaire des archives départementales antérieures à 1790, Gard. Archives civiles. Série E. Supplément. T. I (Arrondissement de Nîmes. Aigues-Mortes, Aigues-Vives, Aimargues, Aramon). Nîmes, imp. Chastanier. In-4, xii-488 p. 10 fr. [3865

Saggio di un dizionario del linguaggio archivistico veneto (Archivio di stato in Venezia). Venezia, P. Naratovich. In-16, 74 p. [3866

SOMMAIRES DES RECUEILS PÉRIODIQUES

PÉRIODIQUES FRANÇAIS

ANNALES BOURBONNAISES

Avril. E. Delaigue : Galerie bourbonnaise ; Jean Bariau. — H. Faure : Souvenirs de l'Hôtel de Ville (suite). — Cesse de Chabannes la Palice : Souvenirs historiques des environs de la Palice. — R. de Quirielle : L'adoration de l'âne à la Guillermie. — Abbé Clément : Tombeau et épitaphes des de Brosses (suite).

ANNALES DE BRETAGNE

Avril. E. Le Gal : Dafydd ab Gwilym. — L. Maître : De l'emplacement du port de Corbilon et des origines de Saint-Nazaire. — A. Puech : Les Mabinogion et la légende galloise. — A. Dupuy : La collégiale de Notre-Dame de la Fosse à Guéméné-Guingamp. — J. Loth : Chrestomathie bretonne (suite). — L. Robert : De Kéranflech, philosophe breton du xviiie siècle.

ANNALES DE L'ÉCOLE LIBRE DES SCIENCES POLITIQUES

Avril. A. Lebon : Le Reichstag allemand. — J. Passy : Les taxes successorales en Belgique. — Max Leclerc : La vie municipale en Prusse ; Bonn (fin). — C. Léouzon Le Duc : Les origines du budget des cultes. — C. de Loménie : L'élection de Mirabeau aux Etats généraux.

ANNALES DE L'EST

Avril. D. Mathieu : Charlotte de Rutant. — Ch. Nerlinger : Pierre de Hagenbach et la domination bourguignonne en Alsace. — Le Monnier : L'éducation de la bourgeoisie. — Dr Fournier : Rambervillers pendant la Révolution.

ANNALES DE PHILOSOPHIE CHRÉTIENNE

Avril. J. Gardair : Le libre arbitre. — F. Duquesnoy : L'union de l'âme et du corps ; les faits qui la manifestent. — Ch. Charaux : Pensées sur l'histoire. — Mgr Rotelli : Commentaire sur la question LXXIX de la *Somme*. — De Broglie : Le principe de finalité.

ANNALES DU MIDI

Avril. Ch. Lécrivain : Remarques sur l'*interpretatio* de la *Lex romana Visigothorum*. — A. Thomas : *Chastel d'Amors*, fragment d'un ancien poème provençal. — Alf. Leroux : Une œuvre de Baluze oubliée. — Le siège d'Orléans, Jeanne d'Arc et les capitouls de Toulouse.

ANNALES FRANC-COMTOISES

Mars-Avril. En Autriche. — Ch. Roy : Un épisode des invasions de 1814 et 1815 dans le pays de Montbéliard. — P. de Beausejour : L'église abbatiale de Luxeuil

(suite). — L. de Tinseau : Entre chien et loup, comédie en un acte.

ASSOCIATION CATHOLIQUE

Avril. Le Cour Grandmaison : Le bilan financier de 1789 et de 1889. — La question agraire. — Breda : Considérations sur la démocratie (suite). — Le Centennire de 1789.

BULLETIN CRITIQUE

1er Janvier. P. Batiffol : L'*Isagsge* d'Hadrien, par le Dr F. Goessling. — Les formes du terrain, par G. de la Noë. — Géographie comparée, par A. Guyot. — J. M. Bordes : La seconde expédition suédoise au Groënland, par A. E. Nordenskiold. — E. Chénon : Le parlement de Bretagne après la Ligue, par H. Carré. — H. Welschinger : 1814, par H. Houssaye. — E. Beurlier : L'idéalisme en Angleterre au XVIIIe siècle, par G. Lyon. — *15.* L. Lescœur : Les deux maîtres de l'enfance; le prêtre et l'instituteur, par l'abbé Sicard. — E. Beurlier : Traduction de la *Critique de la raison pure* de Kant, par F. Picavet. — P. Louis-Lucas : L'esprit du droit romain dans les diverses phases de son développement, par R. von Ihering. — E. Perrard : Essai sur l'éloquence judiciaire à Rome, par Jules Poiret. — G. Audiat : Lettres inédites de Ph. Fortin de la Hoguette, par Ph. Tamizey de Larroque. — L. Lescœur : L'Eglise catholique en Angleterre au XVIe siècle, par J. Forbes. — A. Boudinhon : Le code civil annoté, par le chanoine Allègre. — J. M. Bordes : Le microscope et ses applications, par E. Couvreur. — *1er Février.* L. Duchesne : Les origines de l'Eglise d'Edesse, par L. J. Tixeront. — H. Baudrillart : Les principes du droit, par E. Beaussire. — H. Gaillard : Etude historique sur le Conseil du Roi, par N. Valois. — P. Batiffol : Theologischer Jahresbericht, par R. Lipsius. — *15.* A. Loisy : Les sources du Pentateuque, par A. Westphal. — A. Tougard : Novæ PP. Bibliothecæ tomus IX, par J. Cozza-Luzi. — P. Bonnassieux : La Vendée angevine, par C. Port. — L. Lescœur : L'athéisme et le Code civil, par A. Beaussire. — A. Baudrillart : Esquisses et impressions, par P. Desjardins. — L. Duchesne : Le cardinal Pitra. — *1er Mars.* E. Misset : Le Graduel de la bibliothèque de Limoges, par Louis Guibert. — J. Guiraud : Philipp August von Frankreich und Ingeborg, par R. Davidsohn. — P. Pisani : Ambassade en Turquie de Jean de Gontaud-Biron, par Th. de Gontaud-Biron. — P. Fournier : Histoire des papes depuis la fin du moyen âge, par L. Pastor (traduction F. Raynaud). — A. Pératé : Mabillon et la société de Saint-Germain des Prés, par Emm. de Broglie. — R. Delachenal : Histoire de Grenoble, par A. Prudhomme. — A. Ingold : Mémoires de Saint-Simon, tome VI, par A. de Boislisle. — Nouvelles études de psychologie et de morale, par F. Bouillier. — A. Baudrillart : Désirée, reine de Suède et de Norvège, par le baron Hochschild. — *15.* H. Thédenat : De l'organisation financière chez les Romains, par Th. Mommsen et J. Marquardt (traduction Vigié). — A. Fabre : Lettres inédites de Spanheim, par Em. du Boys. — P. Batiffol : Un manuscrit important des Septante. — *1er Avril.* A. Bouillet : Histoire de l'art pendant la Renaissance, tome I, par Eug. Müntz. — H. Bernier : Les orateurs politiques de la France, par A. Chabrier. — A. Pératé : Adhémar Fabri, prince-évêque de Genève, par J. Vuy. — Verstraete : Histoire du peuple anglais, par Green (traduction Monod). — H. Margival : L'art poétique de Boileau commenté par Boileau et ses contemporains, par P. V. Delaporte. — *15.* E. Beurlier : Histoire des Grecs, par V. Duruy. — A. Baudrillart : Une fille de France et sa correspondance inédite, par L. de Beauriez. — La commanderie et l'hôpital d'Ordiap, par V. Dubarat. — Les Euskariens ou Basques, par Blanc Saint-Hilaire. — G. Lefèvre-Pontalis : La maison de Jeanne d'Arc à Domremy, par Alex. Sorel; Jeanne d'Arc à Reims, par H. Jadart; le procès de réhabilitation de Jeanne d'Arc, par J. Fabre. — Correspondance inédite du comte d'Avaux, par A. Boppe. — H. Thédenat : Etude du tracé de la chaussée romaine entre Ariola et Fines, par L. Maxe-Werly.

BULLETIN DE LA SOCIÉTÉ D'ÉTUDES DES HAUTES-ALPES

Avril-Juin. A. Albert : Biographie-bibliographie du Briançonnais, canton d'Aiguilles. — Abbé Guillaume : Règlement forestier du mandement de Savines en 1621. — A. Mourre : Essai historique sur Ribiers (suite). — D. Martin : Liste des blocs erratiques les plus remarquables des Hautes-Alpes. — Revenus des religieuses des Salettes en Briançonnais aux XVIIe et XVIIIe siècles. — La succession de Mgr de Genlis en 1714. — R. Vallentin : Les prénoms en Dauphiné au commencement du XVe siècle. — V. Lieutaud : Une victime du Buech en 1625. — Les armoiries de l'orgue et de la maison de Chanoine d'Embrun (1667).

BULLETIN DE LA SOCIÉTÉ GÉNÉRALE DES PRISONS

Avril. Camoin de Vence : Étude sur le code pénal des Pays-Bas. — Ch. Dupuy : Rapport au Conseil supérieur de l'Assistance publique sur les dépôts de mendicité. — Yvernès : Note sur les arrêts de la Cour de Cassation en matière de relégation.

BULLETIN DE L'HISTOIRE DU PROTESTANTISME FRANÇAIS

Avril. Jules Bonnet : Les réfugiés de Montargis et de l'exode de 1569 (fin). —

Dr A. Müller : Registre de famille du pasteur Daniel Toussain (1565-1587). — Ch. Read : Le mémoire présenté en 1689 par le maréchal de Vauban et ses efforts réitérés en faveur des Huguenots. — C. Pascal : Le prédicant martyr François Touzineau. — D. Charruaud : Registres de baptêmes, mariages et décès des églises du Poitou de 1589 à 1792.

BULLETIN DU BIBLIOPHILE

Mars-Avril. G. Duplessis : Essai bibliographique sur les différentes éditions des œuvres d'Ovide ornées de planches, publiées aux XVe et XVIe siècles (fin). — Ph. Tamizey de Larroque : Lettres inédites de François L'Huilier à Peiresc (fin). — Les œuvres de Françoys Villon annotées par B. de la Monnoye. — Les deux Boulard. — Notes sur un livre de prières en tissu de soie.

BULLETIN MONUMENTAL

Novembre-Décembre. Julien Durand : Monuments figurés du moyen âge exécutés d'après des textes liturgiques. — A. de Dion : L'architecture romane ; lettre à M. Anthyme Saint-Paul. — Mis de Fayolle : Notes sur l'exposition rétrospective de Barcelone.

CONTROVERSE ET CONTEMPORAIN

Avril. P. Dadolle : Panégyrique de saint Thomas d'Aquin. — P. Lallemand : Qui a fait le XVIIe siècle ? — Roux : Le nouveau projet d'organisation de la licence en droit. — De Lajudie : M. Emery et l'Eglise de France sous la Révolution et l'Empire.

CORRESPONDANT

10 Mars. De Ludre : Le parti monarchiste pendant l'année du Coup d'Etat (1851). — La succession du roi de Hollande et la question du Luxembourg. — J. Le Conte : L'agriculture dans ses rapports avec le pain et la viande. — P. Thureau-Dangin : L'entente cordiale entre la France et l'Angleterre (suite). — Paul Perret : Les derniers rêveurs. — L. Lavedan : Le secret de l'Empereur ; confession de deux diplomates. — *25.* Vicomte de Meaux : La lutte contre l'esclavage. — A. Morillon : L'exposition universelle de 1889. — Martin : Parnes et le *Times*. — R. Lavoine : Le dimanche et les chemins de fer. — V. Fourcade : Les œuvres et les hommes. — C. Gavard : Une confidence de M. de Bismarck. — H. Delorme : Un nouveau livre sur M. de Talleyrand. — L. Joubert : La misère et la charité à Paris.

DÉCADENT

Février. A. Baju : Les [illegible] de la littérature. — L. [illegible] : [illegible] japonaise. — E. Raynaud : Sauvage. — L. Villatte : La tour Eiffel. — J. Maus : A bas les bavards ! — G. Fourest : Le doigt de Dieu. — E. Raynaud : Un point de doctrine. — *Mars.* Fr. Sarcey : Une conversion. — F. Coppée : Sergents de ville. — A. Baju : L'esthétique des décadents. — Pillard d'Arkaï : Fouquier, Nestor, Colombine. — L. Villatte : Un monument à A. Rimbaud — J. Renard : Morvandelle. — E. Raynaud : Les écrivains de fille. — L. Villatte : Alfred de Musset.

ÉCONOMISTE FRANÇAIS

2 Février. Les colonies de la France et la politique coloniale. — La coopération européenne et le crédit populaire ; les banques Schulze Delitzsch. — L'enfance abandonnée et l'autorité paternelle. — Les Anglais à Bornéo ; les débuts d'un empire colonial. — Des améliorations apportées dans la culture des terres de 1789 à 1815. — La responsabilité des agents de change. — *9.* La charité privée et les entraves administratives. — Le mouvement économique et social aux États-Unis et au Canada. — Traités de commerce austro-suisse et italo-suisse. — Le port de Hambourg. — *16.* La réglementation officielle du travail et les chambres syndicales ouvrières. — Les pensions civiles ; nécessités d'une réforme. — Les associations de constructions aux États-Unis. — La suppression des livrets d'ouvriers. — Les fonds secrets du ministère de la guerre. — Le referendum communal. — Le Danemark : le pays et les habitants. — *23.* Les attributions ministérielles et les attributions parlementaires. — Les sociétés ouvrières ; résultats de l'enquête extra-parlementaire. — La Société des loyers de Strasbourg. — Le canal de Panama et les torrents artificiels. — *2 Mars.* Les conversions de dettes et la situation des capitalistes. — Les dépenses extraordinaires et les obligations sexennaires. — Le Danemark : l'industrie, l'agriculture, le commerce, les finances. — Les prix de détail et les intermédiaires. — La boulangerie coopérative de Roubaix. — *9.* La situation du syndicat du cuivre et la place de Paris. — L'assistance publique en Allemagne. — De la réhabilitation en cas de faillite. — Les projets de loi restrictifs de l'immigration aux États-Unis. — Le cabotage en 1888. — Les syndicats professionnels et agricoles ; leur fusion avec les sociétés de prévoyance. — *16.* Les statuts du Comptoir d'Escompte et la participation dans les sociétés des métaux. — Les lois de l'évolution économique. — La France au Soudan. — Le peuple allemand d'après une publication récente. — Éloge de Michel Chevalier. — *23.* Le budget de l'année 1890 et la situation financière générale. — Les accidents du travail. — Les actionnaires du Comptoir d'Escompte et la raison d'État. — La production et le prix du cuivre dans le monde depuis dix ans. — *30.* Le contrôle du budget et la nécessité de limiter les attributions de l'État. — Le royaume de Siam ;

pays, coutumes, commerce, influence des nations européennes. — La banque impériale d'Allemagne. — Une nouvelle application de l'assurance. — L'émigration anglaise. — Le commerce extérieur de l'Egypte en 1888. — Le projet de loi sur les téléphones. — La Société coopérative pour le charbon à Roubaix. — *6 Avril.* Les vices de l'administration des sociétés anonymes. — La supression des trésoriers-payeurs généraux. — Les Etats-Unis et le Japon. — Le commerce extérieur de l'Autriche en 1888. — Le commerce français à l'est de l'Europe. — *13.* Les changements nécessaires dans les procédés d'administration des sociétés anonymes. — Les comptes de liquidation et les budgets extraordinaires de la guerre. — Les doléances contre l'administration des chemins de fer de l'Etat en Prusse. — Les missionnaires en Chine. — La gratuité de l'usage des canaux et rivières navigables est-elle conforme à la justice et favorable à la richesse publique? — Le Comptoir d'Escompte.

FRANCE JUDICIAIRE

Avril. Em. Cosson : De la publication des lettres missives ; question de propriété littéraire. — P. Lescuyer : Cours d'eau non navigables ni flottables ; des travaux d'entretien et de défense. — Ch. Durand : Question aux questions posées.

GAZETTE DES BEAUX-ARTS

Avril. G. Lafenestre : Alexandre Cabanel. — Duc de Rivoli : Livres vénitiens à figures de la fin du XVe siècle. — Ed. Humbert : J. E. Liotard. — Em. Molinier : Le musée Poldi-Pezzoli à Madrid. — R. Portalis : La gravure en couleurs (suite). — G. Gruyer : Livres à gravures sur bois publiés à Ferrare (fin). — H. Hymans : Correspondance de Belgique.

JOURNAL DES SCIENCES MILITAIRES

Avril. Gal Lewal : Tactique des ravitaillements (suite). — Gal Cosseron de Villenoisy : Les réformes dans l'armée anglaise. — A propos de la question indo-chinoise. — La guerre de masses (suite). — C^el^ Ortus : Tactique des feux et méthodes de tir de l'infanterie française (suite). — Lt Simond : Historique des 155e et 156e régiments régionaux.

MOYEN AGE

Janvier. J. Stecher : Studies on the legend of the holy Graid, par A. Nutt. — Du franc-aleu, par Lanéry d'Arc. — G. Platon : Etude sur l'histoire des alleux en France, par E. Chénon. — Wilmotte : De Saint-Laurent, édition Sœderhjelm. — E. Dümmler : Un poème latin sur Joseph. — C. Frey : Chronique archéologique des périodiques allemands, autrichiens et italiens. — *Février.* P. Rajna : Il giuoco in Italia nei secoli XIII et XIV e specialmente in Firenze, par L. Zdekauer. — A history of the Inquisition in the Middle Ages, par H. Ch. Lea. — Marignan : Traité d'économie politique rurale, par G. Roscher. — J. Vising : Etymologie de « garçon. » — L. Finot : Périodiques historiques français. — *Mars.* G. Platon : Etudes sur l'histoire du droit, par H. Sumner Maine. — A. Blanchet : Variétés numismatiques et poids monétiformes, par E. Taillebois. — Marignan : Les origines de la renaissance en France aux XIVe et XVe siècles, par L. Courajod. — L. Finot : Wibert von Ravenna, le pape Clément III, par O. Köhncke. — M. Wilmotte : Christian de Troyes Cligés, édition W. Foerster. — Périodiques archéologiques de France et d'Autriche.

RÉVOLUTION FRANÇAISE

Avril. A. Aulard : Le programme royal aux élections de 1789. — H. Monin : Les institutions de Paris en 1789. — P. Gaffarel : L'opposition littéraire sous le Consulat. — Le comité d'agriculture de la Convention. — Une lettre de Legendre. — L'Angleterre en 1793. — E. Campardon : Liste des membres de la noblesse impériale (fin). — L'exposition historique de la Révolution française.

REVUE BRITANNIQUE

Avril. A. de Viguerie : Le comte de Cavour, ses lettres et son journal. L'avenir des chemins de fer en Chine. — E. de Bonnal : Un chancelier d'ancien régime ; le prince de Metternich. — Mme Eames Chase : Les peintres hollandais contemporains. — G. d'Orcet : La crise agraire en Italie. — H. Bouché : Lakri, mœurs kabiles. — Souvenirs d'un canonnier de l'armée d'Espagne.

REVUE CRITIQUE

5 Novembre. R. Duval : La caverne des trésors, par Bezold. — V. Henry : La phonétique des patois, par Psichari. — Am. Hauvette : La procédure athénienne, par Meier et Schœlmann (éd. Lypsius). — G. Lacour-Gayet : Histoire de Jules César, par Stoffel. — L. Duvau : Études italiques, par C. Pauli. — A. Baudouin : Paléographie latine, par Arndt. — P. de Nolhac : Correspondance des Amerbach, par L. Sieber. — R. Reuss : Les réformés du canton de Saarwerden, par Matthis. — A. Chuquet : Ludwig von Muralt, par O. von Greyers. — A. Chuquet : 1814, par H. Houssaye. — F. Picavet : L'enseignement supérieur en France, par L. Liard. — H. Omont : Dictionnaire des miniaturistes, par Bradley. — Ch. Joret : Nomenclature de flore danoise, par Lange. — *12.* V. Henry : Les langues des Andes, par R. Falb. — J. Psichari : Une spirante irrationnelle en grec, par Krumbacher. — A. Chuquet : Histoire générale de la littérature du moyen âge, tome III, par Ebert.

— P. de Nolhac : Un portrait de Dante, par Negroni ; Pétrarque et les Carrare, par Zardo. — R. Reuss : Strasbourg en 1552, par A. Hollænder. — Am. Pagès : Les manuscrits catalans de la Bibliothèque du Roi d'Espagne, par Torrents. — A. Chuquet : La Prusse et son roi pendant la guerre de Crimée, par Rothan. — Tamizey de Larroque : Les grandes écoles et le collège d'Abbeville, par Prarond. — F. Picavet : La conscience psychologique et morale ; la philosophie religieuse en Angleterre, par L. Carrau. — Ch. Joret : Flore populaire des Vosges, par Haillant. — *19*. V. Henry : Le genre dans les langues indo-européennes, par K. Brugmann. — S. Reinach : Les bas-reliefs du palais Grimani, par Schreiber. — Alf. Croiset : Idylles de Théocrite, publiées par J. Girard. — H. Pirenne : Les origines de la commune de Saint-Quentin, par A. Giry ; Noyon et ses institutions, par A. Lefranc. — R. Reuss : L'administration de l'empereur Ferdinand Ier, par Rosenthal. — A. Chuquet : Recherches sur l'histoire de Ribeauvillé, par B. Bernhardt. — Tamizey de Larroque : Les amis d'Holsténius ; Aléandro le Jeune, par L. G. Pélissier. — Ch. Joret : Lettres inédites de Léopardi ; documents sur la famille de Léopardi, par Antona-Traversi. — G. Paris : Comment les mots changent de sens, par Em. Littré (éd. Bréal). — F. Picavet : Science et psychologie, par A. Bertrand. — *26*. E. Drouin : Catalogue des monnaies musulmanes de la Bodléienne d'Oxford, par Stanley L. Poole. — A. Croiset : Études sur Thucydide, par E. A. Junghahn. — S. Reinach : L'ancienne Alexandrie, étude archéologique et topographique, par Néroutsos-Bey. — P. Viollet : La participation des hommes libres au jugement dans le droit franc, par E. Beaudouin. — F. Picavet : La philosophie de Duns Scot, par E. Pluzansky. — L. Clédat : Le Bestiaire divin de Guillaume le Clerc, par M. F. Mann. — P. de Nolhac : Lettres de Guillaume Prousteau à Nicolas Thoynard, par E. Jovy. — G. Paris : Études sur Molière, par H. Fritsche. — F. Hémon : Florian, par L. Claretie. — Ch. Joret : Dernières lettres de Jacopo Ortis, par Foscolo. — A. Chuquet : L'archiduc Charles et Hohenhohe-Kirchberg, par C. von Zeissberg ; Journal d'un volontaire de 1791, par Bonneville de Marsangy ; Hoche en Irlande, par G. Escande. — Bernard de Saintes conventionnel, par A. Lods. — Le prince Lucien Bonaparte et sa famille, par Th. Jung. — L'amiral Roussin, par Jurien de la Gravière. — Tamizey de Larroque : Correspondance de Huygens, tome I. — *3 Décembre*. G. Maspero : Religion et mythologie des anciens Egyptiens, par H. Brugsch. — Alf. Croiset : La politique d'Aristote, par W. L. Newmann. — F. Picavet : Le Parménide de Platon, par Ch. Waddington. — Ch. Cucuel : Crinagoras, publié par Rubensohn. — S. Reinach : Pakourianos, par Musœus. — L. G. Pélissier : Les révolutions politiques de Florence, par G. Thomas. — P. de Nolhac : Le moine Barlaam maître de Pétrarque, par G. Mandalari. — L. Couture : Lettres de Peiresc aux frères Dupuy, par Tamizey de Larroque. — Tamizey de Larroque : Lettres adressées à Turrettini, par E. de Budé. — Paul Meyer : Arsène Darmesteter. — *10*. S. Reinach : Philologie de la langue grecque, par D. Pezzi. — A. Delboulle : La question de la réforme orthographique, par A. Darmesteter. — L. Farges : Paris et la Ligue sous Henri III, par P. Robiquet. — A. Chuquet : Louis Starhemberg, par Thürheim ; Saint-Amand (Nord) de 1789 à 1795, par A. Pelé. — La Révolution dans une petite ville, par R. Rosières. — Le général Curély, par le Gal Thoumas. — L'espionnage, par N. de Chilly. — F. Hémon : Corneille et la Poétique d'Aristote, par J. Lemaître. — *17*. A. Baudouin : Les substantifs latins désignant des personnes, par R. Fisch. — A. Cartault : Critique et explication de Catulle, par F. Hermes. — C. Pfister : Philippe Auguste et Ingeburge, par B. Davidsohn. — Em. Picot : La passion de Jésus-Christ, publiée par V. Promis. — A. Jacques : Études lexicographiques sur l'ancienne langue française à propos du dictionnaire de Godefroy, par Millet. — Ch. Joret : Essais de philologie moderne, par G. Kœrting. — *24*. H. Weil : Le grec officiel de la chancellerie romaine, par P. Viereck. — Le contrat du mandataire, par Rümelin. — C. Pfister : Le cérémonial des empereurs allemands, par W. Michael. — P. de Nolhac : Lettres d'André Masius et de ses amis, par Lossen. — Tamizey de Larroque : Étienne de la Boétie, par Paul Bonnefon. — A. Chuquet : Guillaume du Tillot, par Ch. Nisard. — E. Lintilhac : Études critiques et littéraires, par F. Brunetière. — A. Chuquet : L'histoire de la philosophie, et traduction de Kant, par F. Picavet.

REVUE DE BRETAGNE, DE VENDÉE ET D'ANJOU

Mars. A. Joubert : Lettres et documents inédits pour servir à l'histoire de la Révolution dans la Loire-Inférieure en l'an II. — A. de la Borderie : Lettres inédites de Séraphique Bertrand. — A. Mauricet : Les luttes de Basse-Bretagne au XVIe siècle. — Chanson burlesque sur les fêtes de Lannion. — L. Dourat : Légende bretonne ; l'évêque de Lansieux.

REVUE D'ÉCONOMIE POLITIQUE

Mars-Avril. E. Böhm-Bawerke : Une nouvelle théorie sur le capital. — Max Sering : Une enquête sur la petite industrie dans le Grand-Duché de Bade. — L. Wuarin : De l'aggravation des impôts et des moyens de l'enrayer. — C. Gruen-

berg : La question agraire et les projets de réforme agraire en Roumanie.

REVUE DE GASCOGNE

Mars. Abbé Dubord : L'archidiaconé de Corrensaguet aux XIVe et XVe siècles. — P. Benouville et Ph. Lauzun : Monographie de Flaran (suite). — A. Plieux : Étude sur l'instruction publique à Lectoure (suite). — Abbé Breuils : Le carnaval de 1630 à Eauze. — Un nom de trop dans la liste des évêques de Dax. — Encore Montfaucon et Martianay.

REVUE DE GÉOGRAPHIE

Avril. E. A. Martel : Hydrographie des Causses; traversée de la rivière souterdeine de Bramabiau.— J. de Crozals : Barcelone (fin). — A. Levinck : En Calabre (fin). — Ch. Joret : Le voyageur Tavernier; ses relations avec le Grand Electeur, le lieu de sa mort et de sa sépulture (suite). — P. Camena d'Almeida : Note sur la hauteur maxima des montagnes. — L. Delavaud : Le mouvement géographique. — M. Venukoff : Progrès de la cartographie dans l'empire russe.

REVUE DE LA RÉVOLUTION

Avril. S. Brugal : Le schisme constitutionnel dans l'Ardèche. — E. Biré : Le juge de paix Buob. — V. du Bled : L'esprit des orateurs de la Constituante. — J. Roussy : La procession des Corps Saints à Toulouse en 1848. — F. Gibon : 1789-1889 ; la Révolution à l'école primaire. — Le traité de 1756.

REVUE DE L'ART FRANÇAIS

Décembre. J.-J. Guiffrey : Description du mausolée de la maison de Bouillon préparé pour être érigé dans l'abbaye de Cluny (fin). — *Janvier-Février.* Table alphabétique des portraits exposés aux salons du XVIIIe siècle jusqu'en 1800. — La petite-fille du peintre Petitot. — Ch. Bernard Clérion, peintre privilégié suivant la cour. — Ch. Ginoux : Pierre Puget ; imposte en fer repoussé exécutée sur son dessin. — M. Tourneux : Notes pour servir à l'histoire d'un chef-d'œuvre inconnu; *Le Peletier sur son lit de mort,* par David. — Le siège de Granville par les Vendéens, tableau de Jean-François Hue. — Achat de tableaux par le gouvernement (24 avril 1815). — Le peintre Regnier (1829). — Jacques-Denis Antoine, architecte, et Antoine, sculpteur (1779). — *Mars.* Ch. Ginoux : Requête des consuls de communauté de Toulon contre le sieur de Fouquières (1632). — Gaspard Puget et Nicolas Levray, sculpteurs (1649-1655). — J. Guiffrey : Tableaux de Mignard proposés au roi (1784). — Acquisition par le roi d'un tableau de Panini (1785). — Portrait de Louis XV pour les sauvages du Canada (1759). — Rosée et Berinzago, peintres de Bordeaux (1765). — P. Marmottan : Le moulage des antiques en 1799. — Un atelier de sculpture sur bois deux fois centenaire. — V. J. Vaillant : Un portrait de La Fayette. — Marquis Ph. de Chennevières : Eustache Restout.

PÉRIODIQUES ÉTRANGERS

DUBLIN REVIEW

Janvier. E. M. Clerke : The new Crusade. — W. H. Kent : The unity of theology. — E. Peacock : Were Nuns ever immured ? — Edw. de Lisle : The Evolutionary Hipothesis. — F. M. Capes : A Dominican Story-teller. — J. S. Vaughan : Faith and folly. — A. M. Clerke : The Cape in 1888. — T. Arnold : Louvain et Dublin. — H. Atteridge : A protestant criticism of Protestant missions.

EDINBURGH REVIEW

Janvier. India under the Marquis of Dufferin. — The Wyne House. — The Apocrypha. — Our Kin beyond the Sea. — François Rabelais. — Krakatoa. — The defensive policy of China. — Life of lord Stratford de Redcliffe. — The royal regiment of artillery. — The Session and the Unionists.

QUARTERLY REVIEW

Janvier. Early life of lord Beaconsfield. — Memoirs of a royalist. — Venice, her institutions and private life. — Letters and diary of Count Cavour. — Gambling. — Dean Burgon's lives of twelve Good Men. — Lord Godolphin. — Universities' Mission to Central Africa. — Mr. John Morley and progressive radicalism.

SCOTTISH REVIEW

Janvier. G. Shaw : Local government in Scotland. — T. B. Saunders : The development of the Faust legend. — Principal Tulloch. — I. Turgenieff : The white lady. — Edw. Graham : The religious education difficulty in England. — The last resting place of St. Andrew. — East Africa and the Slave trade.

—

AMERICAN CATHOLIC QUARTERLY REVIEW

Janvier. B. O' Reilly : Land and labor in France and the United States. — Savonarola. — J. Maas : Scripture poetry. — L. Kelly : Lulworth Chapel, bishop Carroll and bishop Walmesley.— A. Mooney : The last four years in Belgium. — J. G. Shea : Bostonian ignorance of catholic Doctrine. — J. O' Reilly : Progress and significance of the Parnell Commission. — The year 1888; a retrospect and a prospect. — O'Sullivan : The Canadian

separate school system.— Barbas : What the languages owe to the Catholic Church.

—

ANNALES DE L'ACADÉMIE D'ARCHÉOLOGIE DE BELGIQUE

XLIII. Ch. M. Thys : Le chapitre de Notre-Dame à Tongres.

BULLETIN DE LA SOCIÉTÉ ROYALE BELGE DE GÉOGRAPHIE

Janvier-Février. Vangele : L'exploration de l'Oubanghi-Doua-Kovou.— J. Leclercq : De Tiflis à Samarcande par le chemin de fer transcaspien. — J. Peltzer : Colonisation et émigration (fin). — A. Harou : Une excursion en Campine. — Dr Janssens : Résumé de statistique démographique et de géographie médicale (1888).

REVUE BELGE DE NUMISMATIQUE

2e *Livraison.* L. Maxe-Werly : Etat actuel de la numismatique rémoise (fin). — G. Cumont : Encore quatre jetons d'étrennes gravés par Théodore Van Berckel. — J. Hermerel : Quelques mots sur les agnels de France à propos d'une variété inédite de celui du roi Charles VI. — G. Cumont : La monnaie de Bruxelles pendant l'occupation française sous Dumouriez.

REVUE GÉNÉRALE

Avril. Ch. Woeste : Le centenaire de la Révolution française. — H. Francotte : Les papes et la Renaissance. — Promenades d'un philosophe à travers champs. — E. Soderini : La crise ministérielle en Italie et l'alliance italo-allemande. — La religion en Chine. — F. Troisfontaines : La cécité.

REVUE UNIVERSELLE DES MINES ET DE LA MÉTALLURGIE

Mars. V. Dwelshauvers-Dery : Note sur la théorie des condenseurs. — H. Dechamps et J. Henrotte : Influence de l'élasticité du métal sur la fatigue de la maîtresse-tige dans les machines d'épuisement à rotation. — C. P. Sandberg : De l'emploi des rails lourds au point de vue de la sécurité et de l'économie.

—

ARCHIVIO STORICO LOMBARDO

Mars. L. Frati : La lega dei Bolognesi e dei Fiorentini contro G. Galeazzo Visconti (1389-1390). — A. Gabrielli : Un duca di Mantova a Roma. — C. Righetti : Un curioso processo di Stato nel secolo decimottavo. — M. Caffi : Di Andrea Borda da Pavia, frate domenicano, insigne epigrafista latino. — C. Vignati : I primi studi di Cesare Correnti. — L. Beltrami : L'annullamento del contratto di matrimonio fra Galeazzo M. Sforza e Dorotea Gonzaga. — P. Ghinzoni : San Simone di Trento ; nuovi documenti. — Un' ambasciata del prete Gianni a Roma nel 1481.— P. B. Galli : Notizia di una nuova iscrizione militare romana, trovata a Somma Lombardo nel 1888. — A. Garovaglio : L'urna del suddiacono Valperto ; il culto di Mitra ; il battesimo ed i battisteri. — G. Carotti : Relazione sulle antichità entrate nel Museo patrio di archeologia in Milano nel 1888.

ARCHIVIO VENETO

N° 72. F. Cerone : Il Papa ed i Veneziani nella quarta Crociata. — F. C. Carreri : Del buon Governo Spilimbergese, note storiche. — E. Degani : La cronaca di Pre' Antonio Purliliese, vice abate di Fanna (1508-1532). — A. Luzio : Cinque lettere di Vittorino da Feltre. — E. Celani : L'epistolario di monsignor Fr. Bianchini veronese. — C. Cipolla : L'iscrizione di S. Simeone Profeta. — E. Motta : Spigolature d'archivio per la storia di Venezia ; Cassandra nel 1477 ? — V. Padovan : Moneta da cento zecchini della Republica Veneta. — B. Cecchetti : Il maestro Moisè Soave. — S. Rumor : Giacomo Zanella e i suoi scritti.

—

BIBLIOTHÈQUE UNIVERSELLE ET REVUE SUISSE

Mai. Ed. Rod : La jeunesse de Gœthe. — A. Glardon : Les paysans russes. — A. de Verdilhac : La cuisine à la mode.— Mme Guizot de Witt : Les asiles John Bost à La Force (Dordogne). — H. Gaullieur : Parmi les hérons et les alligators (fin).

CHRÉTIEN ÉVANGÉLIQUE

Avril. J. Berthoud : La version Segond. — G. Borel : La fin des justes ou les derniers jours des réformateurs. — L. Gautier : Les Psaumes de Maaloth, de Félix Bovet.

DROIT D'AUTEUR

Mars. L'enregistrement ou le dépôt des œuvres d'un auteur unioniste peuvent-ils être requis dans un pays de l'Union, autre que celui de l'origine de l'œuvre ? — Traité d'amitié, de commerce et de navigation entre la France et le Mexique. — Des droits d'auteur sur les œuvres de la photographie en Italie. — *Avril.* Mesures prises en Allemagne pour la protection du droit d'auteur sur les œuvres des arts figuratifs. — Statistique de la propriété artistique et littéraire en Italie. — Le congrès international de la propriété artistique à Paris en 1889. — Exécution publique (en Belgique) de compositions musicales sans l'autorisation des auteurs.

Le Gérant : CHAPUIS.

Imprimerie polyglotte Alph. Le Roy, imp. breveté, Rennes.

BIBLIOGRAPHIE

RÉDACTEUR : HENRI STEIN

THÉOLOGIE

(L'astérisque indique les ouvrages hétérodoxes)

Écriture Sainte. Liturgie.

Breviarium romanum ex decreto ss. concilii tridentini restitutum, s. Pii V pontificis maximi jussu editum, Clementis VIII, Urbani VIII et Leonis XIII auctoritate recognitum. Taurini, Petrus Marietti. In-16, LXII-1184 et 477 p. [3867

LEROSEY (abbé A.). Manuel liturgique, à l'usage du séminaire de Saint-Sulpice. Cérémonial romain, ou Directoire des cérémonies selon le rite romain. T. II. Paris, Berche et Tralin. In-18, XII-492 p. 4 fr. [3868

* Second Prayer-Book of King Edward VI (1552), reprinted from a copy in the British Museum. London, Griffith. In-8, 248 p. 1 fr. 50. [3869

Saints-Pères. Théologiens. Ouvrages ascétiques.

THOMAS AQUINAS (S.) De venerabili sacramento altaris, nec non de expositione missae. Augustae Taurinorum, Marietti. In-16, VII-308 p. [3870

THOMAS AQUINAS (S.). Catena aurea in quatuor evangelia. Volumen II, complectens expositionem in Lucam et Joannem. Augustae Taurinorum, Petrus Marietti. In-8, 650 p. [3871

BONAVENTURA (S.). Opera omnia, iussu et auctoritate r. p. Bernardini a Portu Romatino edita, emendata, anecdotis aucta, prolegomenis, scholiis notisque illustrata. Tomus IV. Ad Claras Aquas prope Florentiam, ex typ. s. Bonaventurae. In-4, VIII-1067 p. [3872

HANNION (Abbé Eug. T.). Le sens du verset septième (Genèse, IV), retrouvé, proclame l'holocauste et le sacrifice expiatoire comme ayant été l'objet d'un précepte positif après la chute. Paris, Œuvre de Saint-Paul. In-12, 55 p. [3873

JANSSENS (I. H.). Hermeneutica sacra, seu introductio in omnes et singulos libros sacros veteris ac novi foederis. Augustae Taurinorum, Marietti. In-8, 415 p. [3874

BIGOU (l'abbé J.-B.). Justification du nouveau millénarisme, ou Glorieux avènement de Jésus-Christ, refoulement de tous les démons dans l'enfer et long règne spirituel de l'Eglise sur toute la terre, démontrés par l'Ecriture et la vraie tradition. Paris, Vic et Amat. In-12, 157 p. 1 fr. [3875

STEWART (Rob. Giov.). Comentario esegetico pratico del nuovo testamento. Volume I (Matteo-Giovanni). Firenze, tip. Claudiana. In-8, 1050 p. 4 fr. [3876

CROISET (P. Joh.), S. J. Ueber die Andacht zum heiligsten Herzen Unsers Herrn Jesus Christus. Eine Stimme aus den Tagen der sel. Margaretha Maria Alacoque. Gewürdigt und erläutert von Melch. Hausherr, S. J. Dülmen, Laumann. In-8, IV-548 p. 5 fr. 50. [3877

PELL (Dr G. A.). Die Lehre des heil. Athanasius von der Sünde und Erlösung. Eine dogmengeschichtliche Untersuchung. Passau, Waldbauer. In-8, VIII-239 p. 4 fr. 40. [3878

BONOMELLI (Geremia). Un po'di luce sopra sette verità capitali. Reggio-Emilia, tip. Ariosto. In-16, 439 p. 2 fr. [3879

RINALDI (C. J.), S. J. Il valore del sillabo : studio teologico e storico, con appendice di documenti. Prato, Giachetti. In-16, XXIII-300 p. 2 fr. 50. [3880

VILÁ (J.). El espiritismo y el hipnotismo. Realidad de sus fenómenos, sus causas, sus efectos. Palencia, Juan Guerra. In-8, 232 p. 2 fr. [3881

MOUROT (abbé V.). Jeanne d'Arc, modèle des vertus chrétiennes. T. I. Les vertus théologales. T. II. Les vertus cardinales. Bruges, Desclée et de Brouwer. In-12, 346-321 p. 4 fr. [3882

JAMAR (l'abbé). Les fêtes chrétiennes considérées dans leur objet, leur institution, leur utilité spirituelle. Tome II. Louvain, Ch. Fonteyn. In-8, 312 p. 3 fr. [3883

LEMOYNE (abbé J. B.). Escenas morales de familia. Historia amena y edificante de la vida de Margarita Bosco. Madrid, E. Hernández. In-8, VII-104 p. 1 fr. 50. [3884

FORMISANO (Gius.). Istituzioni per gli ordinandi. Quarta edizione riveduta dall' autore. Napoli, tip. dell' Ancora. In-8, XVI-478 p. 3 fr. 50. [3885

NOURY (l'abbé T.). Le bréviaire des pieux laïques, ou recueil complet de prières à l'usage des personnes du monde. Tours, Lebouvier. In-18, XII-650 p. 2 fr. 50. [3886

Richard (abbé A.). Les plus belles prières qui se chantent à l'église, expliquées. Paris et Lyon, Delhomme et Briguet. In-32, xxviii-637 p. 2 fr. 50. [3887

Bourdon (Mme). Giornata cristiana della giovanetta : meditazioni e letture per per tutti i giorni dell' anno ad uso della gioventù, con l' aggiunta di narrazioni e notizie edificanti per ogni domenica. Versione dal francese. Volume I. Torino, tip. Salesiana. In-16, xvi-680 p. [3888

L'Ecusson (M. de). La contagion du bon exemple. Paris, Chaix. In-18, 88 p. [3889

Martín y Manero (V.). El pordiosero. Madrid, E. Hernández. In-8, 257 p. 2 fr. 50. [3890

Gatell (abbé J. I.). El último día del mundo. Barcelona, F. Giró. In-8, 148 p. 1 fr. 30 [3891

* Gizele (E.). Jesuitismus und Katholizismus. Eine Studie. Halle, Strien. In-8, ix-380 p. 5 fr. [3892

Le congrès eucharistique de 1888, tenu à Paris du 2 au 6 juillet. Paris, imp. Dumoulin. In-8, 1075 p. et gr. [3893

Judaïsme. Cultes dissidents.

Monier-Williams (Sir M.). Brahmanism and Hinduism, or religious Thought and Life in India, as based on the Veda and other sacred Books of the Hindus. New edon. London, Murray. In-8, 556 p. 13 fr. 50. [3894

Bressel (Wilh.). Die Zerstreuung des Volkes Israel. III. Der Thalmud. Berlin, Reuther. In-8, 113 p. 2 fr. 75. [3895

Baldó (A.). La masonería tal cual es. Tomo I. Madrid, E. Hernández. In-8, 272 p. 1 fr. 25. [3896

JURISPRUDENCE

Droit romain, public, civil, criminel et administratif. Droit canonique et ecclésiastique.

Brini (Gius.). Matrimonio e divorzio nel diritto romano. Parte II (Il primo divorzio nel diritto romano). Bologna, Nicola Zanichelli. In-8, 278 p. 5 fr. [3897

Girault (A.). Droit romain : des effets de la mora ; droit français : les privilèges du crédit foncier. Paris, Larose et Forcel. In-8, 230 p. [3898

Meyer (Herm.). Der dingliche Schutz des Legatars gegen Veräusserung der legierten Sache bei Singularvermächtnissen nach römischem Rechte. Göttingen, Vandenhoeck & Ruprecht. In-8, 49 p. 2 fr. [3899

Del mandato a donare cui voles : note critiche ed allegazioni. Napoli, Luigi Pierro. In-8, 197 p. 3 fr. [3900

Calisse (Car.). Il diritto di Teodosio in Italia. Macerata, Bianchini. In-8, 47 p. [3901

Kohler (Dr Jos.). Beiträge zur germanischen Privatrechts-Geschichte. III. Zur Geschichte des Rechts in Alemannien, insbesondere das Recht von Kadelburg. Würzburg, Stahel. In-8, 44 p. 2 fr. 40. [3902

Beaune (H.). Droit coutumier français. Les contrats. Paris, Larose et Forcel. In-8, 636 p. 9 fr. [3903

Jirecek (Hermenegild). Codex juris bohemici. Tomi V. pars 2 : Constitutiones regni Bohemiae a. 1627 reformatae. Wien und Prag, Tempsky. In-8, vi-596 p. 25 fr. [3904

Engelhardt (Ed.). Histoire du droit fluvial conventionnel, précédée d'une étude sur le régime de la navigation intérieure au temps de Rome et au moyen âge. Paris, Larose et Forcel. In-8, 114 p. 3 fr. [3905

Martens (G. F. de) et Stoerk (Félix). Nouveau recueil général de traités et autres actes relatifs aux rapports de droit international. 2e série. Tome XI. Göttingen, Dieterich. In-8, x-833 p. 40 fr. [3906

Martens (G. F. de) et Stoerk (Félix). Nouveau recueil général de traités et autres actes relatifs aux rapports de droit international. 2e série. Tome XIII. Göttingen, Dieterich. In-8, 486 p. 26 fr. [3907

Meyer (G.). Die staatsrechtliche Stellung der deutschen Schutzgebiete. Leipzig, Duncker & Humblot. In-8, vi-233 p. 6 fr. 50. [3908

Weil (G. D.). Juridiction pénale des Chambres anglaises pour la défense de leurs privilèges. Paris, imp. Marpon et Flammarion. In-8, 89 p. [3909

Curti (Dr Eug.). Das Princip der Gleichheit vor dem Gesetze [Art. 4 der schweizerischen Bundesverfassung]. Eine staatsrechtliche Studie. St. Gallen, Huber & Co. In-8, 121 p. 4 fr. [3910

Christophle (Alb.). Traité théorique et pratique des travaux publics. 2e éd., revue et mise au courant de la législation et de la jurisprudence par Paul Auger. Tome I. Paris, Chevalier-Marescq. In-8, viii-792 p. 12 fr. [3911

Simon (Osk.). Die hannoverschen Wegegesetze, auf Grund der neueren Gesetze, gerichtlichen Entscheidungen und Erlasse erläutert. Minden, Bruns. In-8, iii-220 p. 5 fr. [3912

Deslandres (Maur.). De l'assurance sur la vie. Étude des droits de l'assuré, des bénéficiaires, des cessionnaires et des créanciers. Paris, Larose et Forcel. In-8, 273 p. 6 fr. [3913

Dejamme (J.). Des obligations et des droits des communes en matière d'écoles. Nancy et Paris, Berger-Levrault. In-8, 42 p. 2 fr. [3914

Blanco Trigueros (M.). Comentarios del arancel de honorarios de los registradores de la propiedad. Madrid, Imp. de la « Revista general de Legislación ». In-8, v-94 p. 2 fr. [3915

Santamaria (V.). La contratación ante los registradores de la propiedad ; continuación de la obra *Estudios sobre legislación*. Madrid, N. Moya. In-4, 176 p. 3 fr. [3916

Meibom (Dr Vict. von). Der Immobilienarrest im Geltungsbereiche der deutschen Civilprozeszordnung. Freiburg i/Br., Mohr. In-8, iv-169 p. 5 fr. [3917

Kohler (Dr J.). Der Prozesz als Rechtsverhältnisz. Prolegomena zu einem System des Civilprozesses. Mannheim, Bensheimer. In-8, viii-152 p. 4 fr. 75. [3918

Guerra (Mat.). Sulla perenzione d' istanza nei giudizi civili : studi. Volume I. Palermo, Virzì. In-8, xii-564 p. [3919

Colamarino (Diego), Fiore (Pasq.) et Lomonaco (G.). Il diritto civile italiano secondo la dottrina e la giurisprudenza. Vol. IX, parte III. Napoli, Riccardo Marghieri. In-8, 592 p. 20 fr. [3920

Sbolci (Gaet.). Lezioni di diritto civile italiano secondo l'ordine del codice. Volume VI. Napoli, Prete. In-8, 423 p. [3921

Freixa y Rabaso (E.). Leyes municipal y provincial de 2 de Octubre de 1877 y 21 de Agosto de 1882, concordadas respectivamente con las de 20 de Agosto de 1870 y 16 de Diciembre de 1876 la municipal, y con la de 2 de Octubre de 1877 la provincial. Madrid, tip. franco-española. In-8, 132 p. 2 fr. [3922

Pelacchi (Pietro). Manuale teorico pratico di procedura civile, commerciale e penale per uso degli uscieri ed uffizî giudiziarî e dei conciliatori, dei funzionarî di cancelleria, alunni e della classe forense, contenente le nuove disposizioni dei codici e delle ultime leggi di ordinamento e procedura con l'aggiunta delle modificazioni alla legge di registro e bollo per le locazioni d' immobili e sulle cambiali, col regolamento, decisioni ed istruzioni per la loro attuazione ed altre norme affini in materia di legislazione e di giurisprudenza. Quarta edizione. Firenze, M. Mozzon. In-8, iii-884 p. 3 fr. 50. [3923

Pain (A.). Code pratique de la cour d'assises. Commentaire des textes et de la jurisprudence, suivi des circulaires de la chancellerie, avec table alphabétique et analytique. Paris, Pedone-Lauriel. In-18, xix-148 p. 4 fr. [3924

Dufraisse (Roger), Roy (Ch.) et Muzart. Nouvelle loi sur la liquidation judiciaire et la faillite promulguée le 5 mars 1889, suivie des rapports et de la discussion complète devant les deux Chambres. Supplément au Journal des tribunaux de commerce. Paris, Chevalier-Marescq. In-8, xii-603 p. 5 fr. [3925

Lenzi (Alf.). La legge inglese del 1883 sui fallimenti (The Bankruptcy act. 46 and 47 Vict. Ch. 52), tradotta e corredata di note esplicative e di raffronti coi codici ed altre leggi del regno d'Italia. Napoli, Riccardo Marghieri. In-8, xxiv-131 p. 3 fr. [3926

Koopmann (Nic.). Zur Lehre von der Verjährung im Strafrechte. Göttingen, Vandenhoeck et Ruprecht. In-8, 79 p. 2 fr. 50. [3927

Ciccarelli (Ang.). Del giudizio contumaciale in materia penale nella storia e nella legislazione italiana. Napoli, Tornese. In-8, 86 p. [3928

Carrara (Fr.). Progresso e regresso del giure penale nel nuovo regno d'Italia, osservato nella dottrina, nella legislazione e nella giurisprudenza, in alcuni scritti raccolti per servire di continuazione agli opuscoli del medesimo autore già pubblicati. Terza edizione sulla seconda riveduta e corretta. Volume II. Prato, Giachetti. In-8, 607 p. 7 fr. [3929

Appunti al nuovo codice penale. Seconda edizione. Torino, Bocca. In-8, xxiv-414 p. et pl. 7 fr. [3930

Pessina (Enr.). Intorno al libro primo del progetto di codice penale. Roma, Forzani. In-8, 64 p. [3931

Pierantoni (Aug.). Sopra il disegno di codice penale : proposte legislative (Senato del regno). Roma, Forzani. In-8, 134 p. [3932

Porto (Vito). Il progetto del codice penale al Senato. Roma, Bocca. In-8, 136 p. 3 fr. [3933

Zanardelli (Gius.). Sul progetto del nuovo codice penale. Roma, Forzani. In-8, 90 p. [3934

Gaetani (Salv.). La chiesa cattolica nel progetto di nuovo codice penale dell' onorevole Ministro Zanardelli. Girgenti, Salvatore Montes. In-8, 48 p. [3935

Carcani (M.). Il duello e il codice penale. Roma, Voghera Carlo. In-8, 21 p. [3936

Compagnone (L.). Il casellario giudiziale ed il metodo Bertillon per accertare l'identità dei recidivi : studio e proposte. Napoli, A. E. Salvatore Festa. In-8, 120 p. 2 fr. 50. [3937

Berenini (Ag.). Azione ed istruzione penale; organi e funzioni : saggio critico. Parma, Luigi Battei. In-8, viii-309 p. 4 fr. [3938

Bravo (Emilio). Biblioteca judicial, vol. LVIII. Legislación penal especial (apéndice). Madrid, Pedro Núñez. In-8, 265 p. 3 fr. 50. [3939

Greco (Alfr. R.). Il codice di procedura penale italiano nella sua pratica applicazione innanzi ai pretori, ai tribunali e alle Corti d' appello. Parte I. Benevento, Angelo Maria D'Alessandro. In-8, 326 p. 9 fr. [3940

Crimen de la calle de Fuencarral. Extracto y juicio del proceso. Madrid, M. Ginés Hernández. In-8, 97 p. 1 fr. [3941

Gómez Acebo (J.) et Diaz Merry (R.). Diccionario general de jurisprudencia contencioso administrativo. Colección, por orden alfabético de materias, de todas las sentencias dictadas en asuntos contencioso-administrativos, desde la creación del Consejo de Estado hasta 1888 inclusive. Madrid, Murillo. In-4, 987 p. 17 fr. [3942

Siragusa (Alf.). Prolusione al corso di diritto amministrativo, letta nel giorno 20 febbraio 1888. Palermo, Virzì. In-8, 14 p. [3943

Joseph (Ludw.). Der Eigentumserwerb durch Ubergabe seitens des Nichteigentümers nach den Bestimmungen des gemeinen Rechts und des deutschen Handelsgesetzbuches. Göttingen, Vandenhoeck & Ruprecht. In-8, 54 p. 2 fr. [3944

Muñoz Ortiz (J.). Novísimo Código de Comercio vigente, con una multitud de notas aclaratorias para su mejor consulta é inteligencia. Barcelona, Juan Oliveres. In-4, 253 p. 3 fr. 50. [3945

Vincenti (E.). Proyectos de hacienda. Estudio relativo á la Ley y Reglamento sobre alcoholes y líquidos espirituosos, de 26 de Junio de 1888. Tomo II. Madrid, M. Ginés Hernández. In-8, 87 p. 3 fr. 50. [3946

Labori (F.), Duparcq (Alf.), Paulmier (F.) et Schaffhauser (E.). Gazette du Palais. Table alphabétique de cinq années et Répertoire universel de la jurisprudence française (1882 à 1887), avec table chronologique des lois, jugements, arrêts. Paris, Gazette du Palais. In-4, xii-1026 p. 35 fr. [3947

Fiani (Aug.) et Gatteschi (C.). Repertorio decennale analitico alfabetico (anno 1875-1884) del *Monitore dei Pretori*. Volume I. Firenze, Fioretti. In-4, 400 et 162 p. [3948

SCIENCES ET ARTS

Philosophie et Morale.

Windelband (Dr W.). Geschichte der alten Philosophie. Nördlingen, Beck. In-8, vi-220 p. 5 fr. 25. [3949

Vatke (Wilh.). Religionsphilosophie oder allgemeine philosophische Theologie. Bonn, Strauss. In-8, xvi-674 p. 7 fr. 80. [3950

Nardi (Piet. de). Teismo, panteismo ed ateismo : note critiche. Foligno, Feliciano Campitelli. In-8. 12 p. [3951

Cella (G. della). Filosofia elementare ad uso dei licei. Volume III, comprendente l'etica e l'estetica interiore, con un' appendice storico-critica sulla filosofia del passato e quella dell' avvenire. Parma, Ferrari e Pellegrini. In-16, ix-164 p. 3 fr. 50. [3952

Ceretti (Pietro) [illegible]. Saggio circa la ragione logica di tutte le cose [illegible]. Volume I [illegible]. Torino, [illegible] tipografia [illegible]. [3953

Delfino [illegible]. Il passato, il presente e l'avvenire della [illegible]. [illegible] Monti. In-8, 42 p. [3954

Blanc (Elie). Traité de [illegible] scolastique [illegible] philosophie [illegible] sophie contemporaine [illegible] laire, logique et meta[illegible]. Lyon, Vitte et Perrussel [illegible] 601 p. 3 fr. 50. [3955

Wahle (Dr Rich.). Ueber die [illegible] Methode des Spinoza. W[illegible]. In-8, 24 p. 1 fr. [3956

Werner (Dr Johs). Hegels [illegible] begriff. Ein religionsph[illegible] Versuch. Leipzig, Breitkopf & [illegible]. In-8, 90 p. 3 fr. [3957

Schmitt (Eug. Heinr.). Das Geheimniss der Hegelschen Dialektik, beleuchtet vom concret-sinnl. Standpunkte. Halle, Pfeffer. In-8, xiv-144 p. 5 fr. [3958

Foucher de Careil (Graf Alex.). Hegel und Schopenhauer, ihr Leben und Wirken. Aus dem Franz. übers. von J. Singer. Wien, Konegen. In-8, l-417 p. 11 fr. 40. [3959

Schmidt (Ferd.). Herder's pantheistische Weltanschauung. Berlin, Mayer & Müller. In-8, 51 p. 2 fr. 25. [3960

Lyon (G.). L'Idéalisme en Angleterre au xviiie siècle. Descartes, Hobbes, Locke, Malebranche, E. Taylor, J. Norris, A. Collier, Berkeley, J. Johnson, J. Edwards, Hume. Paris, F. Alcan. In-8, 487 p. 7 fr. 50. [3961

Stuckenberg (J. H. W.). Grundprobleme in Hume. (Philosophische Vorträge XIII.) Halle, Pfeffer. In-8, 35 p. 2 fr. [3962

Gizycki (G. von). Kant und Schopenhauer. Zwei Aufsätze. Leipzig, Friedrich. In-8, vii-112 p. 3 fr. 50. [3963

Hartmann (E. von). Ausgewählte Werke. Vol. V et VI. Das religiöse Bewusstsein der Menschheit. Die Religion des Geistes. Leipzig, Friedrich. In-8, xii-627 et x-[illegible] [3964

M[illegible] A[illegible]. [illegible]'s inductive [illegible] Wien. [illegible] [3965

D[illegible]. Dars[illegible] Lehre. [illegible] [3966

W[illegible] Eine Studie. [illegible] 3 fr. [3967

S[illegible] essere e le [illegible] A. Ro[illegible]. In-8, 12 p. [3968

Ambrosio (L. G. d'). Nuovo saggio filosofico sulla legge di causalità in relazione colla mente umana, ovvero filosofia per tutti. Giulianova, tip. del Commercio. In-16, 62 p. 6 fr. [3969

Schrutka-Rechtenstamm (Dr E. von). Zur Dogmengeschichte und Dogmatik der Freigebung fremder Sachen im Zwangsvollstreckungsverfahren. Dogmengeschichtlicher Theil. 1. Hälfte : Bis zur Reception. Berlin, C. Heymann. In-8, 125 p. 3 fr. [3970

Upbus (Goswin K.). Wahrnehmung und Empfindung. Untersuchungen zur empir. Psychologie. Leipzig, Duncker & Humblot. In-8, xiv-259 p. 8 fr. 50. [3971

Houteu (Dr S. van). Das Causalitäts-Gesetz in der Socialwissenschaft. Harlem, Tjeenk Willink. In-8, 76 p. 2 fr. 25. [3972

Mantegazza (P.). Gli atavismi psichici. Firenze, tip. dell' Arte della Stampa. In-8, 16 p. [3973

Féré (C.). Dégénérescence et criminalité. Essai physiologique. Avec 21 graphiques dans le texte. Paris, F. Alcan. In-18, 183 p. 2 fr. 50. [3974

Schiller (Jul.). Probleme aus der christlichen Ethik. Berlin, Reuther. In-8, vii-116 p. 3 fr. 50. [3975

Brangero (L.). Lezioni di logica. Torino, G. Candeletti. In-8, 75 p. [3976

Fouillée (A.). La morale, l'art et la religion d'après M. Guyau. Paris, F. Alcan. In-8, vii-200 p. 3 fr. 75. [3977

Éducation & Enseignement.

Martig (E.). Anschauungs-Psychologie mit Anwendung auf die Erziehung. Bern, Schmid, Francke & Co. In-8, viii-293 p. 4 fr. 50. [3978

Nino (Ant. de). Studi di pedagogia ed etica, ad uso dei maestri e degli allievi delle scuole normali. Torino, G. B. Paravia. In-16, 159 p. 2 fr. [3979

Montes y Fernández (H.). El consultor del alumno. Libro de suma utilidad para los que se dedican á la carrera del Magisterio de primera enseñanza. Madrid, Minuesa de los Rios. In-8, 218 p. 2 fr. 50. [3980

Parral (L.). Elementos de pedagogía redactados conforme al programa oficial para el ejercicio escrito de oposiciones á escuelas públicas, elementales y de párvulos. Tarragona, F. Arisé. In-4, 64 p. 1 fr. 50. [3981

Daguet (A.). Manuale di pedagogia. Prima traduzione italiana sulla quarta edizione di V. De Castro e F. Gazzetti. Torino, G. B. Paravia. In-16, xii-177 p. [3982

Agabiti (Fernando). La dottrina del premio nella pedagogia scientifica, con proemio di S. F. De Dominicis. Milano, Dumolard. In-16, xxiv-224 p. 3 fr. [3983

Sama (J.). Montesinos y sus doctrinas pedagógicas. Madrid, Hernando. In-4, xii-188 p. 3 fr. [3984

Boratti (Fel.). Scritti educativi, raccolti e ordinati da A. Parato. Torino, L. Roux e C. In-16, xiv-336 p. 3 fr. [3985

Rintelen (V.). Das Verhältniss der Volksschule Preuszens zu Staat und Kirche. Paderborn, J. Schöningh. In-8, xi-217 p. 4 fr. [3986

Coubertin (P. de). L'éducation anglaise en France. Paris, Hachette. In-18, xiv-207 p. 3 fr. 50. [3987

Circulaires et instructions officielles relatives à l'instruction publique. Publication entreprise par ordre de M. le ministre de l'instruction publique. Tome IX (1882-1886). Paris, Delalain frères. In-8, xxxii-812 p. 12 fr. [3988

Rademacher (Dr). Die höhere Mädchenschule in der kleinen Mittelstadt. Gumbinnen, Sterzel. In-4, 10 p. 1 fr. [3989

Pastorello (Ant.). Il lavoro manuale educativo nella scuola primaria : guida didattica per i maestri elementari ed alunni delle scuole normali. Rovigo, A. Minelli. In-8, 128 p. et fig. [3990

Istruzioni e programmi didattici per le scuole elementari del regno, approvati col r. decreto del 25 settembre 1888, n° 5724. Palermo, Virzi. In-8, 51 p. [3991

Stazi (Nic.). Progetto di riforma, diretto al miglioramento del personale insegnante primario e secondario. Roma, Reggiani. In-8, 135 p. [3992

Marie-Cardine (W.). Histoire de l'enseignement dans le département de la Manche de 1789 à 1808, d'après des documents inédits. Tome II (du 5 fructidor an III au 13 décembre 1808). Saint-Lô, Prevel. In-8, 566 p. [3993

Campi (Enr.). Sull' istruzione secondaria in Cagliari. Cagliari, Timon. In-8, 15 p. [3994

Giamberini (Ang.). Gite scolastiche nel suburbio bolognese e breve monografia del patrio studio. Bologna, Nicola Zanichelli. In-16, 166 p. 2 fr. [3995

Aus dem pädagogischen Universitäts-Seminar zu Jena. Langensalza, Beyer et Söhne. In-8°, iv-96 p. 2 fr. 15. [3996

Colamonico (Gius.). Discorsi scolastici. Napoli, Rinaldi e Sellitto. In-16, 37 p. [3997

Carini (Isidoro). Programma scolastico di paleografia latina e di diplomatica esposto da Cesare Paoli. I. Paleografia latina. 2a edizione notevolmente accresciuta [recensione]. Firenze, G. Carnesecchi. In-16, 42 p. [3998

Muñoz y Rivero (J.). Idioma y escritura de España. Libro de lectura de manuscrito antiguo para las escuelas de primera enseñanza. Madrid, Hernando y Compania. In-8, 119 p. 1 fr. 25. [3999

Sciences politiques et sociales. Finances. Industrie. Commerce. Statistique.

Meyners d'Estrey (H.). La souveraineté du peuple. Les droits de l'homme ; les droits du citoyen ; le suffrage universel

Etude historique et critique. Paris, Pedone-Lauriel. In-12, VIII-211 p. 3 fr. 50. [4000

SÁNCHEZ DE TOCA (J.). El régimen parlamentario y el sufragio universal. Madrid, Ginés Hernández. In-8, XLIV-387 p. 4 fr. 50. [4001

FREPPEL (Mgr). Instruction pastorale sur les devoirs des chrétiens dans l'exercice du droit de suffrage. Paris, Roger et Chernoviz. In-18, 36 p. 0 fr. 75. [4002

RÉMONT (C.). La spoliation du clergé. Le budget des cultes de 1881 à 1889. Paris, Poussielgue. In-8, 32 p. 0 fr. 50. [4003

FONTAINE (Jean). Chartes et constitutions comparées. Revision de la Constitution belge par le droit ou par la force. T. Ier. Liège, F. D'Heur. In-12, 208 p. 3 fr. 50. [4004

HOLST (Dr H. von). Verfassung und Democratie Vereinigten Staaten von Amerika. I. Staatensouveranetät und Sklaverei. 5e partie. Von der Inauguration Buchanan's bis zur Zerreiszung der Union. I. Verfassungsgeschichte der Vereinigten Staaten. Von Amerika seit der Administration Jackson's. Berlin, Springer. In-8, 284 p. 8 fr. 15. [4005

CORREA (P.). Democracia, federación y socialismo. Madrid, Dionisio de los Rios. In-4, 277 p. 3 fr. [4006

LAVELEYE (E. de). Le socialisme contemporain; 4e éd. augmentée d'une préface nouvelle et de deux chapitres sur le socialisme en Angleterre et l'Etat et l'individu. Paris, F. Alcan. In-18, LII-415 p. 3 fr. 50. [4007

TORRA Y CATÁ (J.). Solucion de la crisis, ó sea recurso supremo, pero éxito seguro para conjurar la desastrosa devastación qui amenaza en nuestros dias al orden religioso social político. Lérida, imp. Mariana. In-4, 140 p. 1 fr. 50. [4008

RODRIGAÑEZ (C.). El problema económico. Madrid, tip. de los Huérfanos. In-4, 159 p. 2 fr. 50. [4009

PALMA (J. de P.). La crisis agricola. Los trigos nacionales. Los trigos extranjeros. Causas de la misma. Medios de conjurarla. Madrid, M. Tello. In-4, 48 p. 1 fr. [4010

MASSON (P.). Études économiques. Paris port de mer. L'impôt sur la navigation. Paris, imp. Baudelot. In-18, 69 p. 1 fr. [4011

RIVAS (A. R. de). La política económica de España. Madrid, Hernández. In-4, XXI-408 p. 4 fr. 50. [4012

MAZZOLA (Ugo). Il fondamento scientifico della economia dello stato. Napoli, tip. dell'Unione. In-8, IV-48 p. [4013

COURTOIS (Alph.). Annales de la Société d'économie politique. T. II (1854-1857). Paris, Guillaumin. In-8, 514 p. 9 fr. [4014

COLOMBO, deputato. La situazione finanziaria e politica. Milano, Ulrico Hoepli. In-8, 24 p. 1 fr. [4015

BOYVE (de). Histoire de la coopération à Nimes et son influence sur le mouvement coopératif en France. Paris, Guillaumin. In-8, 120 p. 2 fr. [4016

VILLARD (A.). Les sociétés de secours mutuels; législations comparées qui les régissent; réformes nécessaires. Paris, Guillaumin. In-8, 93 p. 2 fr. [4017

HÖNIG (Dr. Frdr.). Dies österr.-ungar. Lebensversicherungs-Gesellschaften im J. 1887. Wien, Gerold. In-12, 29 p. et pl. 2 fr. [4018

Commission du travail instituée par arrêté royal du 15 avril 1886. Comptes rendus des séances plénières. Mémoires, rapports, lettres, etc., envisageant la question ouvrière dans son ensemble. T. IV. Bruxelles, Société belge de librairie. In-fol. CXXXIII-266 p. 15 fr. [4019

HACHMEISTER (Oswald). Ueber Gefahrtragung bei Arbeitsmiete. Göttingen, Vandenhoeck & Ruprecht. In-8, 31 p. 1 fr. 35. [4020

GIORGIERI (Car.). Il dormentorio pei poveri in Firenze. Firenze, C. Civelli. In-4, 28 p. [4021

ICHENHAEUSER (Dr Justus). Ein Beitrag zur Ubervölkerungsfrage. Neuwied, Heuser. In-8, VII-84 p. 3 fr. [4022

Actes du congrès pénitentiaire international de Rome, novembre 1885, publiés par les soins du comité exécutif. Rome, impr. Mantellate. In-8, VII-769, 717, 613, 601, 761 p. et 132 pl. [4023

Notice sur la transportation à la Guyane française et à la Nouvelle-Calédonie pour l'année 1885. Paris, Imp. nationale. In-8, 712 p. et 2 cartes. [4024

MORALES (J.). Los políticos y los contribuyentes. Madrid, Fortanet. In-4, 45 p. 1 fr. [4025

GIRAULT (A.). Le Crédit foncier et ses privilèges. Paris, Larose et Forcel. In-8, 226 p. 4 fr. [4026

BAUER (Dr Edgar). Das Capital und die Capitalmacht. Grundstötze und Thatsachen zum Verständnitz der socialen Frage. Leipzig, Grimm. In-8, IV-187 p. 1 fr. 50. [4027

FORNARI (Tom.). Della controversia tra economisti napolitani circa la conversione del debito pubblico : studi storici. Milano, Ulrico Hoepli. In-8, 62 p. 2 fr. [4028

GUYOT (Y.). La suppression des octrois, rapport à la Chambre des députés. Paris, Challamel. In-8, 72 p. [4029

BEAUREGARD. Ricardo. Rente, salaires et profits. Trad. revue par M. Formentin. Paris, Guillaumin. In-32, XXXIV-228 p. 2 fr. [4030

GRAZIANI (Aug.). Storia critica della teoria del valore in Italia. Milano, Ulrico Hoepli. In-8, XII-181 p. 4 fr. [4031

CLAUDE (sénateur). Rapport sur la consom-

mation de l'alcool. Paris, Steinheil. In-16, 69 p. 1 fr. [4032

KRAL (Dr Frz). Die Alkoholfrage in Oesterreich und der Gesetzentwurf zur Hintanhaltung der Trunkenheit. Leipzig, Duncker & Humblot. In-8, v-122 p. 3 fr. 50. [4033

Banco de España. Memoria leida en la junta general de accionistas del Banco de España. Madrid, Hernández. In-4, 89 p. [4034

RAFFALOVICH (A.). Les finances de la Russie (1887-1889). Documents officiels. Paris, Guillaumin. In-8, XXXII-128 p. 2 fr. 50. [4035

TECCE (Enr.). Dal libero scambio alla lotta di tariffe. Napoli, A. Tocco. In-8, 31 p. [4036

ROSSETTI (Giov.). Manuale di contabilità agraria in partita doppia per le aziende condotte ad economia ed a mezzadria sistema toscano. Torino, Pietro Celanza. In-8, 56 et III-50 p. 3 fr. [4037

FRIEDLAENDER (Dr P.). Fortschritte der Theerfarbenfabrikation und verwandter Industriezweige 1877-1887. Berlin, Springer. In-8, X-614 p. 30 fr. [4038

Notizie sulle condizioni industriali della provincia di Cremona. Roma, Botta. In-8, 70 p. 1 fr. 50. [4039

MANTERO (Mar.). Istituzioni del commercio. II (Le persone del commercio). Palermo, tip. Puglisi. In-16, 384 p. 6 fr. [4040

Guia comercial de Madrid. Año V (1889). Madrid, Carlos Bailly-Baillière. In-4, 659 p. 6 fr. 50. [4041

LEMBERG (Dr. Arth.). Vertragsmässige Beschränkungen der Handels- und Gewerbefreiheit. Breslau, Koebner. In-8, 72 p. 2 fr. 25. [4042

Jahresbericht der Pfälzischen Handels- und Gewerbekammer für das Jahr 1887. Ludwigshafen, Baumgartner. In-8, XII-150 p. 2 fr. [4043

Proroga della convenzione con la società peninsulare ed orientale per un regolare servizio quindicinale di navigazione a vapore fra Venezia ed Alessandria d'Egitto, toccando Ancona e Brindisi in coincidenza a Brindisi col servizio inglese oltre Suez (191-A). Roma, tip. della Camera dei Deputati. In-4, 6 p. [4044

Statistik des Deutschen Reichs. XXXI. Statistik der Krankenversicherung der Arbeiter im Jahre 1886. Berlin, Puttkammer et Mühlbrecht. In-4, XVII-157 p. [4045

Statistica dei debiti comunali e provinciali per mutui al 31 dicembre dell' anno 1885. Roma, tip. Elzeviriana. In-8, XLVII-582 p. 5 fr. [4046

Relazione statistica sui telegrafi del regno d'Italia nell' anno finanziario 1886-87. Roma, L. Cecchini. In-4, XV-p. 133 p. [4047

Statistica della stampa. Roma, Botta. In-8, 17 p. [4048

Statistica della stampa periodica nell' anno 1887. Roma, tip. dell' « Opinione. » In-8, XII-97 p. 1 fr. 50. [4049

Agriculture.

CARTON (Oreste) et MARCOLONGO (Ett.). Manuale dell' ingegnere agronomo e dell' agricoltore, ad uso degli ingegneri agronomi, geometri, periti agrimensori, ecc., proprietari-agricoltori, direttori d'aziende agricole, allevatori di bestiame, affittaiuoli, fattori, agenti di campagna. Firenze, Le Monnier. In-16, XII-652 p. 10 fr. [4050

CARTON (Oreste) et MARCOLONGO (Ett.). Supplemento alla prima edizione del Manuale dell' ingegnere agronomo, contenente tutte le correzioni, aggiunte e modificazioni da apportarsi alla prima edizione per renderla in tutto simile alla seconda. Firenze, Le Monnier. In-16, XII-78 p. 2 fr. [4051

JÄGER (H.) et BENARY (Ern.). Die Erziehung der Pflanzen aus Samen. Leipzig, Spamer. In-8, 422 p. 10 fr. 50. [4052

GRISARD (J.). et VANDEN-BERGHE. Les palmiers utiles et leurs alliés : description, propriétés, produits, usages et emplois dans l'alimentation, l'agriculture, la médecine, les arts et l'industrie. Paris, Rothschild. In-8, VIII-232 p. et pl. 25 fr. [4053

BASSET (N.). Guide du planteur de cannes. Traité théorique et pratique de la culture de la canne à sucre. Paris, Challamel. In-8, 895 p. 12 fr. [4054

MARINI (Aless.). La sericoltura italiana nel 1888 : annotazioni. Torino, G. Derossi. In-8, 148 p. 2 fr. 50. [4055

RÉLIER (L.). Guide pratique de l'élevage du cheval. Paris, J.-B. Baillière. In-18, VIII-388 p. avec 128 fig. 4 fr. [4056

SAALBORN (O. F.). Jahres-Bericht über die Leistungen und Fortschritte in der Forstwirthschaft. IX (1887). Frankfurt a/M., Sauerländer. In-8, VIII-194 p. 4 fr. [4057

GIGLIOLI (It.). Educazione agraria britannica. Roma, Botta. In-8, 403 p. 3 fr. [4858

MANCINI (Cam.). Il Lazio viticolo e vinicolo: monografia. Città di Castello, S. Lapi. In-16, XII-303 p. 3 fr. [4059

Annuario della regia stazione enologica sperimentale d'Asti : 1887. Asti, Brignolo. In-8, 129 p. 5 fr. [4060

Cosmogonie. Anthropologie. Sciences naturelles.

SCHLESINGER (Jos.). Die geistige Mechanik der Natur. Versuch zur Begründung einer antimaterialist. Naturwissenschaft. Leipzig, Mutze. In-8, VIII-226 p. 7 fr. 50. [4061

SERGI (Gius.). Le degenerazioni umane. Milano, Dumolard. In-8, 228p. 5 fr. [4062

STILLING (Dr J.). Schädelbau und Kurzsichtigkeit. Eine anthropologische Un-

tersuchung. Wiesbaden, Bergmann. In-8, VII-126 p. et 3 pl. 5 fr. 30. [4063

VIVO (D. Ign.). Tratado de antropología médica y jurídica. Parte primera. Barcelona, J. Jepús. In-4, 243 p. 7 fr. [4064

CHANTRE (E.). Recherches anthropologiques dans le Caucase (1879-1881). T. II. Période protohistorique. Lyon, Georg. In-4, 226 p. avec 184 fig. et 67 pl. 40 fr. [4065

GREPPIN (E.). Description des fossiles de la grande Oolithe des environs de Bâle. Bâle et Genève, H. Georg. In-4, 137 p. et 10 pl. 15 fr. [4066

BRUNO (Charles). La caverne ossifère de Bossea, près de Frabosa (Mondovi). Mondovi, E. Ghiotti. In-16, 23 p. [4067

LETELLIER (M.). Etudes géologiques sur les deux cantons d'Alençon. Caen, Delesques. In-8, 121 p. [4068

FAUDEL (Dr) et BLEICHER (Dr). Matériaux pour une étude préhistorique de l'Alsace. 5e publication. Colmar, Barth. In-8, 138 p. et 17 pl. 6 fr. 75. [4069

KILIAN (W.). Mission d'Andalousie. I, le Gisement tithonique de Fuente de los Frailes; II. Etudes paléontologiques sur les terrains secondaires et tertiaires de l'Andalousie. Paris, Impr. nationale. In-4, p. 581 à 751 et 14 pl. [4070

RODLER (Dr Alfr.). Einige Bemerkungen zur Geologie Nordpersiens. Wien, Tempsky. In-8, 10 p. 1 fr. [4071

Jahresbericht der kgl. ungarischen geologischen Anstalt für 1886. Budapest, Kilián. In-8, 553p. et pl. 10 fr. 75. [4072

Verordnung betr. das Bergwesen und die Gewinnung von Gold und Edelsteinen im südwestafrikanischen Schutzgebiet. (Deutsch und englisch.) Capstadt, Michaelis. In-8, 19 p. 1 fr. 90. [4073

JOUBIN (L.). Recherches sur la morphologie comparée des glandes salivaires. Poitiers, imp. Oudin. In-4, 72 p. [4074

POUCHET (G.) et BEAUREGARD (H.). Traité d'ostéologie comparée. Paris, Masson. In-8, XVIII-468p. avec 331 fig. 12 fr. [4075

BREZZI (F.). De l'ostéite tuberculeuse des métacarpiens et des phalanges et de son traitement. Paris, Nony. In-4, 47 p. [4076

LESSONA (Mich.). Storia naturale illustrata. Parte I (I mammiferi). Milano, Edoardo Sonzogno. In-8, 996 p. et pl. 12 fr. [4077

LOCARD (Arnold). Catalogue descriptif des mammifères sauvages et domestiques qui vivent dans le département du Rhône et dans les régions avoisinantes. Paris, Baillière. In-8, 78 p. 3 fr. 50. [4078

STUDER (Dr Th.) et FATIO (Dr V.). Katalog der schweizerischen Vögel. I. Tagraubvögel (Rapaces diurnes). Bern, Schmid, Francke & Cie. In-8, 100 p. et pl. 5 fr. [4079

LORIOL (P. DE) et BOURGEAT (abbé). Etudes sur les mollusques des couches coralligènes de Valfin. Bâle et Genève, Georg. In-4, 369 p. et 37 pl. 36 fr. [4080

FREDERICQ (L.) La lutte pour l'existence chez les animaux marins. Recherches de physiologie comparée exécutées aux laboratoires de Roscoff et de Banyuls. Paris, J.-B. Baillière. In-16, 303 p. avec 37 fig. 3 fr. 50. [4081

LOHEST (Max). Recherches sur les poissons des terrains paléozoïques de Belgique. Liège, H. Vaillant-Carmanne. In-8, 35 et 94 p. 8 fr. [4082

VAILLANT (L.). Expéditions scientifiques du Travailleur et du Talisman pendant les années 1880, 1881, 1882 et 1883, sous la direction d'A. Milne-Edwards. Poissons. Paris, G. Masson. In-4, 412 p. 50 fr. [4083

JORDAN (Paul). Die Entwickelung der vorderen Extremität der anuren Batrachier. Leipzig, Fock. In-8, 55 p. et 2 pl. 3 fr. 50. [4084

SCHAUB (Dr R. von). Ueber die Anatomie Von Hydrodoma [C. L. Koch]. Ein Beitrag zur Kenntniss der Hydrachniden. Wien, Tempsky. In-8, 51 p. et 6 pl. 3 fr. 40. [4085

MAN (Dr J. G. DE). Bericht über die im indischen Archipel von Dr J. Brock gesammelten Decapoden und Stomatopoden. Berlin, Nicolai. In-8, 383 p. et 17 pl. 20 fr. [4086

FAZIO (Eug.). I microbi delle acque minerali : ricerche sperimentali. Napoli, tip. dell' Unione. In-8, 55 p. et fig. 2 fr. [4087

BAMPS (C.). Faune des insectes de l'ordre des orthoptères de la province de Limbourg, contenant la liste de toutes les espèces belges, avec des tableaux analytiques pour arriver à leur détermination. Hasselt, W. Klock. In-8, 36 p. 1 fr. 50. [4088

CERMENATI (Mario). La Valtellina ed i naturalisti : memoria bibliografica (Capitolo II : zoologia). Sondrio, Emilio Quadrio. In-8, XXXII-112 p. 1 fr. [4089

WINKLER (Willib.). Anatomie der Gamasiden. Wien, Hölder. In-8, 38 p. et 5 pl. 12 fr. 80. [4090

AIGRET (C.) et FRANÇOIS (V.). Flore élémentaire des cryptogames, analyses, descriptions et usages des mousses, sphaignes, hépatiques, lichens, algues, champignons. Traité augmenté d'une notice sur les diatomées, par le Dr H. Van Heurck. Namur, Wesmael-Charlier. In-8, 236 et 11 pl. 2 fr. 50. [4091

BARLA (J. B.). Flore mycologique illustrée. Les champignons des Alpes-Maritimes, avec l'indication de leurs propriétés utiles ou nuisibles. Fasc. Ier : Gen. I. Amanita. Nice, Gilletta. In-4, 20 p. et 11 pl. [4092

MOYEN (J.). Les champignons. Traité élémentaire et pratique de mycologie, suivi de la description des espèces utiles, dangereuses, remarquables. Paris, Rothschild. In-16, XXXVI-703 p. et 20 pl. 12 fr. [4093

LEÓN (N.). Cuatro libros de la naturaleza

y virtudes medicinales de las plantas y animales de la Nueva España ; extracto de las obras del Dr. Francisco Hernández ; anotados, traducidos y publicados en México el año 1615 por Fr. Francisco Ximenez, religioso lego dominico. Ahora por primera vez reimpreso mediante la protección del C. Lic. Augustin Canseco. Madrid, Murillo. In-4, LII-300 p. et 4 pl. 20 fr. [4094

ETTINGSHAUSEN (Dr C. F. von). Die fossile Flora von Leoben in Steiermark. I. Die Cryptogamen, Gymnospermen, Monocotyledonen und Apetalen. Wien, Tempsky. In-4, 58 p. et 4 pl. 6 fr. 50. [4095

CARNOY (J.-B.), GILSON (G.) et DENYS (J.). La cellule. Recueil de cytologie et d'histologie générale. Tome IV. Louvain, Ch. Peeters. In-4, 432 p. 25 fr. [4096

HIMPEL (J. St.). Excursions-Flora für Lothringen. Metz, Gebr. Even. In-8, VIII-222 p. 4 fr. [4097

PICCIOLI (Lod.). Guida alle escursioni botaniche nei dintorni di Vallombrosa, con chiavi analitiche per determinare i nomi delle piante che vi crescono. Firenze, tip. dell' Arte della Stampa. In-8, 297 p. 5 fr. [4098

GANDOGER (M.). Flora Europæ terrarumque adjacentium, sive Enumeratio plantarum per Europam atque totam regionem Mediterraneam cum insulis Atlanticis sponte crescentium, novo fundamento instauranda. T. XVI complectens : Gentianaceas, Convolvulaceas, Solanaceas, Borraginaceas et Verbenaceas. Paris, Savy. In-8, 395 p. 25 fr. [4099

LAMBACH (Dr G.). Beiträge zur Geschichte der Botanik in Hessen aus dem 16., 17. und Anfang des 18. Jahrh. Leipzig, Fock. In-4, 16 p. 2 fr. [4100

BRUNNER von WATTENWYL (C.). Monographie der Stenopelmatiden und Gryllacriden. Wien, Hölder. In-8, 150 p. et 5 pl. 7 fr. 75. [4101

WAWRA von FERNSEE (Dr H.). Itinera principum S. Coburgi. Die botanische Ausbeute von den Reisen der Prinzen v. Sachsen-Coburg-Gotha. I. Reise der Prinzen Philipp und August um die Welt [1872-1873]. II. Reise der Prinzen August und Ferdinand nach Brazilien. Wien, Gerold. In-4, VI-205 p. et 18 pl. 55 fr. [4102

Physique et Chimie. Météorologie. Climatologie.

MILANI (Gustavo). Corso elementare di fisica. Nuova edizione completamente rifusa. Torino, G. B. Paravia. In-8, 983 p. 6 fr. [4103

WEINSTEIN (Dr B.). Handbuch der physikalischen Maasbestimmungen. II. Einheiten und Dimensionen, Messungen für Längen, Massen, Volumina und Dichtigkeiten. Berlin, Springer. In-8, XXII-552 p. 18 fr. 50. [4104

CINTOLESI (Fil.). Problemi di fisica con soluzioni o risposte, ad uso delle scuole e di coloro che si occupano delle applicazioni specialmente elettriche. Livorno, Raffaello Giusti. In-16, VII-568 p. et fig. 5 fr. [4105

DUGUET (C.). Physique qualitative. Où l'on répond à la question « Qu'est-ce que l'électricité? » et à d'autres. Nancy et Paris, Berger-Levrault. In-8, XXIV-454 p. 9 fr. [4106

MANCA-BOGLIOLO (Fr.). I progressi dell' elettricità. Cagliari, tip. dell' *Avvenire di Sardegna*. In-8, 12 p. [4107

STRECKER (Karl). Fortschritte der Elektrotechnik. Vierteljahrliche Berichte über die neueren Erscheinungen auf dem Gesammtgebiete der angewandten Elektricitätslehre mit Einschluss des elektr. Nachrichten- und Signalwesens. I (1887). Berlin, Springer. In-8, XI-840 et XL p. 25 fr. [4108

KROUCHKOLL (M.). 1° Étude sur les couches électriques doubles ; 2° variation du coefficient de frottement produite par la polarisation voltaïque. Paris, Gauthier-Villars. In-8, 83 p. 2 fr. 50. [4109

GAUTIER (H.). Action chimique des courants électriques. Paris, Gauthier-Villars. In-4, 104 p. avec fig. 5 fr. [4110

REYNIER (Em.). Traité élémentaire de l'accumulateur voltaïque. Paris, Baudry. In-8, 222 p. illustré. 6 fr. [4111

WEISS (G.). Contribution à l'étude de l'électro-physiologie. Paris, Pichon. In-8, 83 p. [4112

PISANI (F.). Traité pratique d'analyse chimique qualitative et quantitative, à l'usage des laboratoires de chimie. Nouv. édit. Paris, F. Alcan. In-18, XII-389 p. avec fig. 3 fr. 50. [4113

BLOS Y MANADA (M.). Tratado elemental de análisis químico, mineral y orgánico, cualitativo y cuantitativo. Madrid, D. Pacheco. In-4, XIII-625 p. et fig. 15 fr. [4114

CALDERÓN (L.). Programa de un curso de química biológica. Madrid, lib. de Gutenberg. In-4, 2p p. 1 fr. [4115

RUBIO Y DÍAZ (V.). Nociones de química mineral y orgánica. Cádiz, tip. la « Rivista Médica ». In-4, VIII-413 p. 9 fr. [4116

GABBA (L.). Trattato elementare di chimica inorganica ed organica ad uso degli istituti, delle università, delle scuole d'applicazione e professionali. Milano, Francesco Vallardi. In-16, XVI-542 p. 5 fr. [4117

LUBARSCH (Dr O.). Elemente der Experimental-Chemie. Ein method. Leitfaden für den chemischen Unterricht an höheren Lehranstalten. Die Metalloide. Berlin, Springer. In-8, X-178 p. 3 fr. 50. [4118

SALET (G.), GIRARD (Ch.) et PABST (A.). Agenda du chimiste. Paris, Hachette. In-18, XVIII-556 p. 2 fr. 50. [4119

GABBA (L.). Manuale del chimico e dell' industriale : raccolta di tabelle, dati fisici e chimici, ad uso dei chimici ana-

litici e tecnici, degli industriali, dei fabbricanti di prodotti chimici, degli studenti di chimica. Milano, Ulrico Hoepli. In-16, XII-354 p. [4120

RIBOULOT (C.). Contribution à l'étude chimique de quelques liquides de ponction au point de vue du diagnostic. Nancy, imp. Sordoillet. In-4, 56 p. [4121

ZUNE (Aug.). Analyse des eaux potables et détermination rapide de leur valeur hygiénique. Bruxelles, H. Lamertin. In-8, 144 p. et 14 fig. 4 fr. [4122

POSSETTO (Giov.). Analisi del vino naturale : metodi per riconoscere le alterazioni e le adulterazioni. Torino, Giulio Speirani. In-8, 151 p. 2 fr. 50. [4123

BATTAGLIA (Dr V.). Nozioni di tecnologia chimica del vino, dettate a scuola e messe alla comune intelligenza mediante apposite note e figure. Todi, Z. Foglietti. In-4, 23 p. et fig. 1 fr. [4124

GIGLI (Torquato). Prodotti chimici organici usati come medicamenti. Milano, Dumolard. In-16, XV-374 p. et fig. 4 fr. [4125

HESS (Wilh.). Ueber die Einwirkung von Harnstoffchlorid auf Phenoläther bei Gegenwart von Albuminiumchlorid. Göttingen, Vandenhoeck & Ruprecht. In-8, 56 p. 1 fr. 75. [4126

ENGELHARDT (Rod. von). Beiträge zur Toxikologie des Anilin. Dorpat, Karow. In-8, 68 p. 1 fr. 40. [4127

GEYMET. Héliographie vitrifiable. Températures, supports perfectionnés, feux de coloris. Paris. Gauthier-Villars. In-18, 119 p. 2 fr. 50. [4128

Annuario meteorologico italiano, pubblicato per cura del comitato direttivo della società meteorologica italiana. Anno IV (1889). Torino, Ermanno Loescher. In-16, VIII-364 p., 3 fr. 50. [4129

NACCARI (Gius.). La terza assemblea generale della società meteorologica italiana in Venezia. Venezia, Fontana. In-8, 23 p. [4130

BOMBICCI (L.). Sulla formazione della grandine e sui fenomeni ad essa concomitanti. Bologna, tip. Gamberini e Parmeggiani. In-4, 42 p. et 2 pl. [4131

BUSIN (Pa.). Le temperature nell' Emilia, nella Lombardia e nel Veneto. Bologna, tip. Gamberini e Parmeggiani. In-4, 16 p. [4132

Sciences médicales.

FAGGE (C. H.) et PYE-SMITH (P. M.). Principles an Practice of Medicine. London, Churchill. In-8, 2122 p. 48 fr. [4139

COSTE DE LAGRAVE (Dr). Hypnotisme. États intermédiaires entre le sommeil et la veille. Paris, J.-B. Baillière. In-16, 160 p. 2 fr. [4140

SÁNCHEZ HERRERO (A.). El hipnotismo y la sugestión. Estudios de fisico-psicologia y de psico-terapia, seguido de dos apreciaciones. Madrid, N. Moya. In-4, 914 p. et pl. 18 fr. [4141

MORAND (Dr J. S.). Le magnétisme animal (hypnotisme et suggestion). Étude historique et critique. Paris, Garnier. In-18, 498 p. avec grav. 3 fr. 50. [4142

LEGRAIN (Dr M.). Hérédité et alcoolisme. Étude psychologique et clinique sur les dégénérés buveurs et les familles d'ivrognes. Paris, Doin. In-8, VII-429 p. 7 fr. [4143

GALLAVARDIN (Dr). Alcoolisme et criminalité. Traitement médical de l'ivrognerie et de l'ivresse. Paris, J.-B. Baillière. In-16, 230 p. 3 fr. [4144

SIZARET (Dr J. J.). Étude sur la simulation de la folie. Nancy, Sordoillet. In-4, 75 p. [4145

CONCHON (Dr A.). Étude sur les abcès du cerveau consécutifs à certaines lésions pulmonaires. Paris, imp. Davy. In-8, 91 p. [4146

CHANTELOUBE (Dr J. F.). De l'amputation anaplastique du col (opération de Schræder) dans la métrite cervicale rebelle. Paris, Steinheil. In-8, 119 p. 3 fr. [4147

REGNAULT (Dr F.). Des altérations crâniennes dans le rachitisme. Paris, Steinheil. In-8, 63 p. 2 fr. 50. [4148

CHATAIGNIER (Dr J.). Des troubles auditifs dans le tabes. Paris, Ollier-Henry. In-4, 35 p. 2 fr. [4149

NETOLICZKA (Dr Eug.). Auge und Brille. Wien, Pichler. In-8, IV-143 p. et 20 fig. 2 fr. 80. [4150

GALEZOWSKI (X.) et KOPFF (Dr A.). Hygiène de la vue. Paris, J.-B. Baillière. In-18, VIII-328 p., illustré. 3 fr. 50. [4151

BORRY (Dr). De l'enclavement de l'iris consécutif à l'extraction de la cataracte, principalement d'après la méthode française (historique, pathogénie, prophylaxie). Paris, J.-B. Baillière. In-8, 148 p. 3 fr. [4152

BERGER (Dr Louis). De l'extraction de la cataracte avec ou sans iridectomie. Lyon, Imp. nouvelle. In-4, 83 p. [4153

DUPONT (Dr E.). Des naphtols et plus particulièrement du naphtol A dans le traitement de quelques affections oculaires. Paris, Ollier-Henry. In-8, 59 p. 2 fr. [4154

HEATH (Dr Chr.). Lésions et maladies des mâchoires. Trad. par le docteur G. Darin. Paris, J.-B. Baillière. In-8, 462 p. 10 fr. [4155

BUTLIN (Dr H. T.). Maladies de la langue. Trad. de l'anglais par le docteur Douglas Aigre. Paris, Lecrosnier et Babé. In-8, 432 p. 8 fr. [4156

TILLAUX (Dr P.). Traité de chirurgie clinique. T. I : Colonne vertébrale, cou, membre supérieur, poitrine. Paris, Asselin et Houzeau. In-8, 720 p. avec fig. 6 fr. [4157

FRANÇOIS (Dr Paul). Des ostéites primitives et isolées de la rotule ; leur traitement ; de la reproduction de cet os après son ablation totale. Lyon, Imp. nouvelle. In-4, 126 p. [4158

HIRT (Dr Ludw.). Pathologie und Therapie

der Nervenkrankheiten. I. Wien, Urban & Schwarzenberg. In-8, 256 p. et fig. 8 fr. 40. [4159

RIEDINGER (Dr). Ueber Ganglion periosteale [Periostitis albuminosa]. Leipzig, Engelmann. In-4, 13 p. 2 fr. 50. [4160

GEVAERT (Dr Gustave). Du traitement des déviations rachidiennes par les corsets plâtrés. Bruxelles, H. Lamertin. In-8, 169 p. avec 8 pl. 6 fr. [4161

CHARCOT (Dr J. M.) Œuvres complètes. Maladies des poumons et du système vasculaire. T. V. Paris, Lecrosnier et Babé. In-8, 662 p. avec fig. et pl. 15 fr. [4162

JOHANSEN (Carl). Die Gastrotomie bei carcinomatöser Strictur des Oesophagus. Ein Beitrag zur Statistik dieser Operation. Dorpat, Karow. In-4, 151 p. 5 fr. [4163

JAUGEY (Dr G.). Contribution à l'étude de la pleurésie dans la fièvre typhoïde. Paris, Steinheil. In-8, 64 p. 2 fr. [4164

HAMON (Dr Em.). Contribution à l'étude de la congestion pulmonaire idiopathique chez les enfants. Paris, Steinheil. In-8, 66 p. 2 fr. 50. [4165

GONTIER (L.). Nature et prophylaxie de la bronchopneumonie des rubéoliques. Lyon, Imp. nouvelle. In-4, 84 p. [4166

BECKER (Ernst). Beiträge zur Geschichte der Aspirationspneumonie. Gœttingen, Vandenhoeck et Ruprecht. In-8, 75 p. et pl. 2 fr. 80. [4167

FÉVRIER (Dr Ch.) Contribution à la chirurgie du péricarde. Paracentèse et péricardotomie. Paris, Doin. In-8, 56 p. [4168

MOHAMED BEN HAMED (Dr V.). De la caséotuberculose ganglionnaire et de son traitement par l'ignipuncture. Lille, imp. Danel. In-4, 84 p. et pl. [4169

HARTMANN (Dr H.). Des névralgies vésicales. Paris, Steinheil. In-8, 149 p. 4 fr. [4170

MICHAUD (Dr H.). Contribution à l'étude de la néphrite insidieuse. Lyon, Imp. nouvelle. In-4, 75 p. [4171

BRÜGELMANN (Dr W.). Ueber Asthma, sein Wesen und seine Behandlung. Neuwied, Heuser. In-8, 68 p. 2 fr. 25. [4172

FISTIÉ (C.). De la cure radicale du varicocèle. Nancy, imp. Sordoillet. In-4, 99 p. [4173

BUSHAN (Dr G.). Ueber Hernia funiculi umbilicalis. Breslau, Köhler. In-8, 33 p. et pl. 1 fr. 60. [4174

DELBET (Dr P.). Pronostic et traitement des anévrysmes artério-veineux externes. Paris, F. Alcan. In-4, 109 p. 5 fr. [4175

MARTIN (Dr Aug.). Traité clinique des maladies des femmes. Trad. par les docteurs H. Varnier et Fr. Weiss. Paris, Steinheil. In-8, XV-653 p. avec 210 grav. 16 fr. [4176

JONDEAU (Dr Alf.). Étude sur les tumeurs vasculaires polypoïdes du méat urinaire chez la femme. Paris, Steinheil. In-8, 63 p. 2 fr. [4177

STRATZ (Dr C. H.). Allgemeine gynäcologische und geburtshülfliche Diagnostik. Bonn, Cohen & Sohn. In-8, 44 p. et pl. 15 fr. [4178

WYDER (Dr Thdr.). Tafeln für den gynäkologischen Unterricht. Berlin, Fischer. In-4, IX-44 p. et 20 pl. [4179

GUZZONI DEGLI ANCARANI (Dr Arturo). Una modificazione al metodo di Berlino nella cura della placenta previa. Milano, Leonardo Vallardi. In-8, 69 p. et fig. [4180

PANTALONI (Dr J.). La portion pelvienne des uretères de la femme (considérations anatomiques et opératoires). Paris, Steinheil. In-8, 42 p. 2 fr. [4181

AUVARD (Dr A.). Travaux d'obstétrique. Tome III. Paris, Lecrosnier et Babé. In-8, 548 p. et 56 fig. 8 fr. [4182

COFFIN (Dr A.). Etude sur les complications des fibromyomes de l'utérus. Paris, imp. Girod. In-4, 58 p. [4183

VALAT (Dr P.). De l'épithélioma primitif du corps de l'utérus. Paris, Steinheil. In-8, 117 p. 3 fr. [4184

POUSSON (Dr Alfr.). Traitement chirurgical de l'exstrophie de la vessie. Exposition, comparaison, appréciation des méthodes et procédés opératoires. Paris, Steinheil. In-8, IV-160 p. avec fig. 4 fr. [4185

TAURIN (Dr L.). Contribution à l'étude de la lymphangite gangréneuse du pénis. Paris, Pichon. In-8, 65 p. [4186

OBERLÄNDER (Dr) et NEELSEN (Dr). Beiträge zur Pathologie und Therapie des chronischen Trippers. Wien, Braumüller. In-8, X-161 p. et 7 pl. 11 fr. [4187

SCHUSTER (Dr). Die Syphilis, deren Wesen, Verlauf und Behandlung. Berlin, Ch. F. Enslin. In-8, VII-108 p. 4 fr. [4188

FINGER (Dr Ern.). La sifilide e le malattie veneree : breve trattato per gli studenti e i medici pratici, tradotto ed annotato dal Pierleone Tommasoli. Milano, Francesco Vallardi. In-8, XII-334 p. 8 fr. [4189

CHALUS (Dr G.). Contribution à l'étude de l'influence de l'hyperthermie sur la syphilis. Lyon, Plan. In-4, 54 p. [4190

SZADEK (Dr Karl). Index bibliographicus syphilidologiae. I. Die Litteratur des Jahres 1886. Hamburg, Voss. In-8, 50 p. 2 fr. 50. [4191

ALBARRAN (Dr J.). Etude sur le rein des urinaires. Paris, Steinheil. In-4, 185 p. 8 fr. [4192

PEYER (Dr Alex.). Die reizbare Blase oder idiopathische Blasenreizung [Irritable bladder, nervous bladder]. Ihre Ursachen, Diagnose und Behandlung. Stuttgart, Enke. In-8, VIII-81 p. 3 fr. [4193

ULTZMANN (Dr. Rob.). Zur localen Behandlung der Blase. Über Polyurie, Anurie und Oligurie. Wien, Breitenstein. In-8, 41 p. 2 fr. 25. [4194

WOLLHEIM DE FONSECA (Dr Max). Beitrag zur Frage der nächtlichen Harnabsonderung und zur Physiologie der Harnansammlung in der Blase. Kiel, Lipsius & Tischer, In-8, 22 p. 1 fr. 25. [4195

Voelkel (Arth.). Beiträge zur Aetiologie, Symptomatologie und Therapie der progressiven Paralyse, nach Beobachtungen der in den J. 1880-1886 in die Provinzial-Irren-Anstalt Leubus aufgenommenen Kranken bearbeitet. Breslau, Köhler. In-8, 41 p. 2 fr. [4196

Biechele (Dr. Max). Stöchiometrie mit besond. Berücksicht. der deutschen Pharmacopoe, sowie der massanalytischen Untersuchungen der Arzneistoffe. Eichstätt, Stillkrauth. In-8, IV-239 p. 7 fr. 40. [4197

Leudet (Dr R.). Essai sur le rétrécissement tricuspidien. Paris, Steinheil. In-8, 208 p. et 2 pl. 6 fr. [4198

Denarié (Dr A.). Des paralysies dans la rougeole. Lyon, imp. nouvelle. In-4, 98 p. [4199

Vanneufville (Dr J.). Da la néphrorraphie, étude clinique et expérimentale. Lille, imp. Danel. In-8, 164 p. avec 7 pl. [4200

Domínguez (Dr S.). Extraña evolución del bacilo coma. Valladolid, Rodriguez. In-4, 162 p. et 6 pl. 9 fr. [4201

Widal (Dr F.). Etude sur l'infection puerpérale, la phlegmatia alba dolens et l'érysipèle. Paris, Steinheil. In-4, 169 p. 8 fr. [4202

Renaut (Dr J.). Traité d'histologie pratique. T. Ier. Fasc. 1er : le milieu intérieur et le tissu conjonctif lâche et modelé. Paris, Lecrosnier et Babé. In-8, XL-318 p. avec 101 fig. [4203

López Arrojo (Dr L.). Reconocimiento de nodrizas; nociones prácticas. Madrid, M. P. Montoya. In-8, 31 p. 1 fr. [4204

Beaunis (Dr H.). Nouveaux éléments de physiologie humaine, comprenant les principes de la physiologie comparée et de la physiologie générale. T. II : Physiologie spéciale; Physiologie de l'espèce; Technique physiologique. Paris, J.-B. Baillière. In-8, 936 p. avec fig. 25 fr. [4205

Ollier de Vergize (Dr L.). Contribution à l'étude du syndrome de Ménière. Lyon, Imp. nouvelle. In-4, 66 p. [4206

Peruzzi (Dr Ant.). Contribuzione allo studio della nevrite traumatica. Milano, Francesco Vallardi. In-8, 40 p. [4207

Aragón y Rosancho Dr A.). Prontuario de terapéutica hipodermica. Madrid, Ricardo Fe. In-4, 72 p. 2 fr. [4208

Tommasi (Dr S.). Lezioni di terapia generale e di clinica medica. Nuova edizione. Napoli, De Angelis-Bellisario. In-16, XII-224 p. 1 fr. [4209

Bouchut (Dr E.) et Desnats Dr Arm.). Dictionnaire de médecine et de thérapeutique médicale et chirurgicale, comprenant le résumé de toute la médecine et de toute la chirurgie, les indications thérapeutiques de chaque maladie, la médecine opératoire, les accouchements, l'oculistique, l'odontotechnie, l'électrisation, la matière médicale, les eaux minérales et un formulaire spécial pour chaque maladie. Nouv. édit. Paris, F. Alcan. In-8, LVI-1572 p., avec 950 fig. 25 fr. [4210

Méry (Dr J.). Œuvres complètes (anatomie, physiologie, chirurgie). Paris, F. Alcan. In-8, LXIV-559 p. avec 3 pl. 16 fr. [4211

Baroffio (Fel.) et Sforza (Claud.). Compendio di chirurgia di guerra, compilato sulla storia medico-chirurgica della guerra di secessione d'America. Volume IV. Roma, Voghera Carlo. In-8, 351 p. [4212

Péan (Dr). Leçons de clinique chirurgicale professées à l'hôpital Saint-Louis pendant les années 1883 et 1884, suivies des observations recueillies dans le service de l'auteur du 1er janvier 1883 au 1er janvier 1885, de la statistique des opérations de gastrotomie pratiquées par lui du 1er janvier au 31 décembre 1886. Tome VI. Paris, F. Alcan. In-8, 1411 p. avec fig. 25 fr. [4213

Lermuseau (Dr Emile). Des diverses méthodes de pansement et de traitement antiseptiques des plaies et des affections chirurgicales. Bruxelles, F. Hayez. In-4, 168 p. [4214

Decamps (Dr H.). Etude sur les fractures de l'extrémité supérieure du bras (anatomie pathologique, diagnostic et traitement). Appareil plâtré du docteur Hennequin, appliqué pendant l'extension. Paris, Steinheil. In-8, 187 p. avec fig. 5 fr. [4215

Brezzi (Dr Fr.). De l'ostéite tuberculeuse des métacarpiens et des phalanges et de son traitement. Paris, Nony. In-8, 47 p. [4216

Mezange (Dr L.). Du massage appliqué au traitement des fractures diaphysaires de l'avant-bras et de la jambe. Paris, Giraud. In-8, 60 p. [4217

Guermonprez (Dr) et Catoir (Dr). Note sur la réduction de la luxation de la hanche en arrière par des manœuvres de douceur et sa comparaison avec le procédé de Kocher pour la luxation de l'épaule. Lille, Quarré. In-8, 77 p. [4218

Trouillet (Dr Al.). De l'ablation de l'astragale dans l'ostéo-arthrite tibio-tarsienne. Lyon, Imp. nouvelle. In-4, 136 p. et pl. [4219

Pick Dr P.). Fracturen und Luxationen. Deutsche autoris. Ausgabe von W. Kindervater. Leipzig, Arnold. In-12, VIII-567 p. et 93 fig. 9 fr. 50. [4220

Arens (Dr). Pathologische Mitteilungen. IV. Die Lungenschwindsucht mit besonderer Rücksicht auf die Behandlung derselben. Magdeburg, Faber. In-8, IV-186 p. 2 fr. 50. [4221

Eppinger Dr Hans). Pathogenesis, Histogenesis und Aetiologie der Aneurysmen, einschliesslich der Aneurysma equi verminosum. Pathologisch-statistische Studien. Berlin, Hirschwald. In-8, VI-503 p. et 9 pl. 21 fr. 75. [4222

BAUMGARTEN (Dr P.). Jahresbericht über die Fortschritte in der Lehre von den pathogenen Mikroorganismen, umfassend Bacterien, Pilze und Protozoën. III (1887). Braunschweig, H. Bruhn. In-8, VIII-517 p. 15 fr. [4223

VIERORDT (Dr Herm). Anatomische, physiologische und physikalische Daten und Tabellen. Jena, Fischer. In-8, VIII-303 p. 11 fr. 95. [4224

RIBBERT (Dr Hugo). Der Untergang pathogener Schimmelpilze im Körper. Bonn, Cohen et Sohn. In-8, III-97 p. et pl. 4 fr. [4225

TSCHIERSKE (Paul). Beiträge zur vergleichenden Anatomie und Entwicklungsgeschichte einiger Dryadenfrüchte. Breslau, Kœhler. In-8, 49 p. et fig. 1 fr. 50. [4226

SILK (J. F. W.). A manual of Nitrous-Oxide Anæsthesia for the use of Students and general practitioners. London, Churchill. In-8, 118 p. 6 fr. 75. [4227

PALLIER (Dr J. M.). Des périfolliculites suppurées agminées en plaques. Paris, Steinheil. In-4, 96 p. 3 fr. [4228

RICARD (Dr A.). De l'apophyse mastoïde et de sa trépanation. Paris, imp. Levé. In-8, 44 p. avec fig. [4229

KAUFMANN (Dr E.). Die Sublimatintoxication. Beiträge zur Geschichte, Klinik und pathologische Anatomie derselben, nebst experimentellen Untersuchungen zur Theorie ihres Wesens. Breslau, Koebner. In-8, III-120 p. 3 fr. 50. [4230

ZUNE (Dr Aug.). Traité de microscopie médicale et pharmaceutique. Tome I. Bruxelles, Lamertin. In-8, 136 p. avec 41 fig. 3 fr. [4231

FOTHERGILL (J. Milner). Therapeutisches Hilfsbuch zur rationellen Behandlung in der internen Praxis. Autoris. Uebersetzung von I. Krakauer. Wien, Urban & Schwarzenberg. In-12, IV-156 p. 4 fr. [4232

PFEIFFER (Dr L.). Die Schutzpockenimpfung. Tübingen, Laupp. In-8, VIII-48 et 87 p. avec fig. 2 fr. 75. [4233

NORDMANN (Achilles). Ueber clysmatische Laesionen des Mastdarms. Leipzig, Fock. In-8, 42 p. et pl. 2 fr. 30. [4234

BOUILLET (Dr). Étude sur la valeur relative des différents moyens propres à déterminer l'âge de la vie intra-utérine au moment de la naissance. Applications médico-légales. Montpellier, Coulet. In-8, 124 p. [4235

ROSTER (Dr Gior.). L'aria atmosferica studiata dal lato fisico, chimico e biologico. Milano, Dumolard. In-16, XII-538 p. et pl. 5 fr. [4236

RUBNER (Dr Max). Lehrbuch der Hygiene. Systematische Darstellung der Hygiene und ihrer wichtigsten Untersuchungs-Methoden. Fasc. I. Wien, Deuticke. In-8, 96 p. et pl. 3 fr. [4237

ARNOULD (Dr Jules). Nouveaux éléments d'hygiène. Paris, J.-B. Baillière. In-8, XVI-1404 p. illustré. 20 fr. [4238

MONIN (Dr E.). L'Hygiène du travail. Guide médical des industries et professions. Paris, Hetzel. In-18, XII-292 p. 4 fr. [4239

LAGRANGE (Dr F.). Physiologie des exercices du corps. Paris, F. Alcan. In-8, VIII-372 p. 6 fr. [4240

MAZZUCCHELLI (Dr L.). La ginnastica medica cogli apparecchi meccanici del dott. Zander. Milano, Pietro Agnelli. In-8, 36 p. et fig. [4241

Atti della terza riunione d' igienisti italiani, tenuta nell' ottobre 1888 in Bologna. Milano, Giuseppe Civelli. In-8, 221 p. 5 fr. [4242

DROIXHE (Dr N.). Nos ennemis les microbes ou la préservation contre les maladies épidémiques contagieuses. Huy, A. Colin-Houbeau. In-8, 82 p. 1 fr. 50. [4243

BRUGNOLI (Dr Giov.). Delle malattie epidemiche e popolari che hanno dominato nella provincia di Bologna negli anni 1885 e 1886. Bologna, tip. Gamberini e Parmeggiani. In-8, 19 p. [4244

WERNER (Dr. P.). Beobachtungen über Malaria, insbesondere das typhoide Malariafieber. Berlin, Hirschwald. In-8, III-70 p et pl. 3 fr. 50. [4245

ROUSSIN (Dr H.). Étude sur la fièvre typhoïde au Sénégal. Montpellier, imp. Hamelin. In-4, 67 p. [4246

ROUQUETTE (Dr J.). Colonisation à travers les principaux peuples anciens et modernes. Paris, Bayle. In-18, 321 p. 3 fr. 50. [4247

ROBIN (Dr). Rapport général à M. le ministre du commerce sur le service médical des eaux minérales de la France pendant l'année 1886. Paris, Masson. In-4, 69 p. [4248

CHYZER (Dr. Kornel). Die namhafteren Kurorte und Heilquellen Ungarns unds einer Nebenländer. Stuttgart. Enke. In-8, VIII-231 p. et 30 pl. 8 fr. 40. [4249

ORGEAS (Dr J.). L'hiver à Cannes, Saint-Raphaël, Grasse et Antibes. Guide descriptif, historique, scientifique, médical et pratique. Cannes, imp. Figère et Guiglion. In-32, XII-603 p. [4250

BOCKENDAHL (Dr J.). Gesammt-Bericht über das öffentliche Gesundheitswesen der Prov. Schleswig-Holstein, die Jahren 1883, 1885 umfassend. Kiel, Lipsius & Tischer. In-4, 231 p. 16 fr. [4251

BITTER (Dr H.). Generalbericht über das Medicinal- und Sanitäts-Wesen im Landdrostei- bezw. Regierungsbesirk Osnabrück während der J. 1883-1885. Osnabrück, Veith. In-8, III-297 p. 5 fr. [4252

RHEINER (Dr. G.). Untersuchungen über Säuglingssterblichkeit in der Schweiz mit Vergleich der Verhältnisse anderer Staaten und mit näherer Berücksicht. des Kantons St. Gallen. Zürich, Alb. Müller. In-8, III-91 p. 4 fr. [4253

POZZI (Dr S.). Congrès français de chirurgie. 3e session. Paris, 1888. Procès-verbaux, mémoires et discussions. Pa-

ris, F. Alcan. In-8, 683 p. avec 28 fig. 14 fr. [4254

Massa (Corrado). Congrès pour l'étude de la tuberculose à Paris : observations critiques. Gènes, A. Ciminago. In-8, 14 p. [4255

Petit (Dr H. M.). Congrès pour l'étude de la tuberculose chez l'homme et chez les animaux. 1re session (1888). Comptes rendus et mémoires. Paris, G. Masson. In-8, 486 p. avec fig. 8 fr. [4256

Petteruti (G.). Sull' idrogeno solforato in rispetto alla sua influenza sull' organismo animale sano ed ammalato. Napoli, Nicola Jovene. In-8, 180 p. 6 fr. [4257

Sbardolini (Dr D.). Sul servizio veterinario pubblico in Itali. Torino, G. Candeletti. In-8, 34 p. [4258

Ellenberger (Dr) et Schütz (Dr). Jahresbericht über die Leistungen auf dem Gebiete der Veterinär-Medicin. VI (1886). Berlin. Hirschwald. In-8, iv-218 p. 9 fr. 40. [4259

Mécanique. Génie. Technologie. Arts et métiers.

Grandorge (J.). Cours de mécanique analytique. Tome I. Cinématique et statique. Mons, Manceaux. In-8, xii-445 p. 10 fr. [4260

Grandorge (J.). Intégration des équations de la mécanique. Liège, Desoer. In-8, 290 p. 10 fr. [4261

Cencelli-Perti (Alb.). Macchine agricole. Milano, Ulrico Hoepli. In-16, viii-215 p. et fig. 2 fr. 50. [4262

Wedding (Dr Herm.). Aufgaben der Gegenwart im Gebiete der Eisenhüttenkunde. Braunschweig, Vieweg & Sohn. In-8, xii-72 p. et pl. 3 fr. 60. [4263

Rebolledo (J.A.). Tratado de construcción general. Segunda edición, aumentada y corregida. Madrid, Agustín Jubera. In-4, iv-487 p. et 833 fig. 50 fr. [4264

Bion (N.) et Martinus de Roux (H.). Guide pratique pour la construction des écoles libres. 2e éd., mise au courant de la jurisprudence. Paris, impr. Levé. In-8, 71 p. avec fig. [4265

Wedding (Dr Herm.). Die Berechnungen für Entwurf und Betrieb von Eisenhochöfen. I. Braunschweig, Vieweg & Sohn. In-8, xix-292 p. et pl. 15 fr. [4266

Disselhoff (Ludw.). Das Wasserwerk der Stadt Arnsberg. Berlin, Dierig & Siemens. In-folio, 4 p. et pl. 5 fr. [4267

Hoppe (Paul) Hydraulische Hebevorrichtungen in deutschen Hafenanlagen. Berlin, Dierig & Siemens. In-folio, 8 p. et 9 pl. 4 fr. [4268

Dupont (L.). Mémento de l'agent voyer (1889), à l'usage des agents voyers et employés du service vicinal. Paris, imp. Jousset et Aubé. In-18, viii-236 p. 3 fr. 50. [4269

Bollo (F.). Tablas para el cálculo exacto de las áreas en desmonte ó terraplén de un trazado, sin necesidad de acudir á su representación gráfica. Madrid, N. Moya. In-4, 191-252 et 324 p. 24 fr. [4270

Birnbaum (Dr K.). Kurzes Lehrbuch der landwirtschaftlichen Gewerbe. Chemische Technologie landwirthschaftl. Producte. I. Die Fabrikation der Stärke, des Dextrins, des Stärkezuckers, der Zuckercouleur, das Brotbacken und die Rübenzuckerindustrie. Braunschweig, Vieweg & Sohn. In-8, xvi-512 p. et pl. 13 fr. 25. [4271

Graffigny (H. de). Les Industries d'amateurs (Le papier et la toile, la terre, la cire, le verre et la porcelaine, le bois, les métaux). Paris, J.-B. Baillière. In-12, viii-365 p. avec 395 fig. 4 fr. [4272

Petrik (Ludw.). Ueber die Verwendbarkeit der Rhyolithe für die Zwecke der keramischen Industrie. Budapest, Kilián. In-8, 17 p. 2 fr. [4273

Ferret (l'abbé J.). La photogravure facile et à bon marché. Paris, Gauthier-Villars. In-18, vi-47 p. 1 fr. 25. [4274

Cettolini (Sante). Manuale per la distillazione delle vinacce e del vino, l'estrazione del cremore di tartaro, l'utilizzazione delle vinacce come foraggio. Milano, Dumolard. In-8, vii-230 p. et fig. 3 fr. [4275

Larbalétrier (A.). Traité pratique de laiterie. Lait, crème, beurre, fromages. Paris, Garnier. In-18, 275 p. avec 73 grav. et vign. 2 fr. [4276

Mathématiques. Art militaire. Hydrographie. Navigation.

Henoch (Max) et Lampe (Emil). Jahrbuch über die Fortschritte der Mathematik. XVII (1885). Berlin, G. Reimer. In-8, lxvi-1211 p. 33 fr. [4277

Cosserat (E.). Sur le cercle, considéré comme élément générateur de l'espace. Paris, Gauthier-Villars. In-4, 87 p. 4 fr. [4278

Oppolzer (Th. R. von). Zum Entwurf einer Mondtheorie gehörende Entwicklung der Differentialquotienten. Wien, Tempsky. In-4, 188 p. 12 fr. 50. [4279

Testi (Gius M.). Elementi di geometria, con una raccolta di 500 esercizi e problemi ad uso degli alunni delle scuole secondarie inferiori secondo gli ultimi programmi governativi. Livorno, Raffaello Giusti. In-16, xvi-252 p. et fig. 1 fr. 80. [4280

Castelnuovo (Guido). Geometria sulle curve ellitliche. Torino, Ermanno Loescher. In-8, 21 p. [4281

Klimpert (Rich.). Geschichte der Geometrie, für Freunde der Mathematik gemeinverständlich dargestellt. Stuttgart, Maier. In-8, viii-160 p. et 100 fig. 4 fr. [4282

Stefanis (L. de). Sul grado di esattezza di alcuni punti trigonometrici, che avreb-

bero potuto servire al rilevamento catastale del comune di Ruino in provincia di Pavia. Roma, G. Civelli. In-8, 18 p. [4283

STADTHAGEN (Dr Hans). Ueber die Genauigkeit logarithmischer Berechnungen. Berlin, Dümmler. In-8, 82 p. 3 fr. 25. [4284

ENCKE (J. F.). Gesammelte mathematische und astronomische Abhandlungen. II. Methode der kleinsten Quadrate. Fahlertheoretische Untersuchungen. Berlin, Dümmler. In-8, VI-248 p. 10 fr. 40. [4285

SIRIUS. Zeitschrift für populäre Astronomie. General-Register. [Neue-Folge]. Vol. I-XV. [1873-1887]. Leipzig, Scholtze. In-8, 32 p. 3 fr. [4286

ZAVATTARI (Oreste). L'impiego delle tre armi nel combattimento di fronte al futuro armamento delle fanterie (fucile a piccolo calibro ed a ripetizione). Roma, Voghera Carlo. In-8, 30 p. [4287

HÖGE (Karl). Die wichtigsten Repetir-Verschluss-, Schloss- und Abzugs-Mechanismen, sammt kurzer geschichtl. Entwickelung des neuen österreich. Armee-Gewehres [Modell 1888]. Wien, Seidel & Sohn. In-fol., 80 fig. 4 fr. 60. [4288

CLAVARINO (Alfeo). Armi a ripetizione e cannoni a tiro celere. Torino, G. Candeletti. In-8, 36 p. et 7 pl. [4289

CHAURAND DE ST-EUSTACHE (F. de). Le odierne tendenze nell' organizzazione degli eserciti. Roma, Voghera Carlo. In-8, 57 p. [4290

BERTACCHI (D.). La torba e l'asfalto nelle scuderie militari con oltre mezzo milione di risparmio annuo a profitto del bilancio della guerra. Torino, G. Candeletti. In-8, 23 p. [4291

Le combat de la cavalerie contre l'infanterie. Paris, Baudoin. In-8, 52 p. 1 fr. 50. [4292

DÖRRING (Felix Wit von). Die Cavallerie im Frieden und im Kriege. Wien, Seidel & Sohn. In-8, 54 p. 2 fr. 40. [4293

Manuale d'artiglieria. Parte I (Artiglieria da campagna e da montagna). Roma, Voghera Carlo. In-16, XV-346 p. et fig. 8 fr. [4294

SIACCI (F.). Balistica. Seconda edizione interamente rifusa. Torino, F. Casanova. In-8, VIII-367 p. et 4 pl. 12 fr. [4295

ESPITALLIER (G.). Les ballons et leur emploi à la guerre. Paris, G. Masson. In-18, 95 p. avec pl. et fig. 1 fr. 50. [4296

FIEDLER (Ernst). Reformen im Schiesswesen ausser Dienst. Militärische Studie über Schiessstatistik, Schiesspflicht, Schiessübungen der Vereine, Schiessdienst der Offiziere. Frauenfeld, Huber. In-8, 68 p. et pl. 1 fr. 40. [4297

CRETIN (C.). Conférences sur l'administration militaire, faites à l'Ecole supérieure de guerre. Nancy et Paris, Berger-Levrault. In-8, 658 p. 10 fr. [4298

Impressions militaires d'un séjour à Constantinople en octobre 1887. Berlin, Mittler & Sohn. In-8, 24 p. 1 fr. [4299

CHABAUD-ARNAULT (C.). Histoire des flottes militaires. Nancy et Paris, Berger-Levrault. In-8, XXIV-513 p. 6 fr. [4300

ROLDÁN (F.) et LLAVE (J. de la). Apuntes sobre defensa de las costas. Estudio de las baterias al descubierto. Madrid, G. Hernandez. In-4, 144 p. 5 fr. [4301

GAGLIARDI (Ed.). Elementi di manovra navale, compilati ad uso degli allievi della r. accademia navale. Livorno, Raffaello Giusti. In-8, XXI-506 p. et 33 pl. 10 fr. [4302

FREESE (S. M.). Lehrbuch der Navigation und ihrer Grundlagen zum Schul- und Selbstunterricht für Seeschiffer auf kleiner Fahrt, Sowie für angehende Seesteuerleute auf grosser Fahrt. Stade, Pockwitz. In-8, VIII-612 p. et pl. 11 fr. 40. [4303

TIETJEN (Dr). Nautisches Jahrbuch oder Ephemeriden und Tafeln für 1891 zur Bestimmung der Zeit, Länge und Breite zur See nach astronomischen Beobachtungen. Berlin, C. Heymann. In-8, XXXII-264 p. 3 fr. [4304

Mélanges scientifiques.

GRAFFIGNY (H. DE). Nouvelle encyclopédie des connaissances pratiques. Economie domestique; art culinaire; conservation des aliments; jeux et divertissements; récréations scientifiques; délassements champêtres; chasse, pêche, etc., etc. Livr. I à XI. Paris, Lib. illustrée. In-4, 176 p. et fig. [4305

BONNEFONT (G.). Les jeux et les récréations de la jeunesse. Paris, Dreyfous. In-8, VIII-311 p. avec 130 grav. 6 fr. [4306

CORDEL (Osk.). Führer durch die Schachtheorie. Ausführliche Tabelle der Spiel-Eröffnungen aus Grundlage neuester Forschung. Berlin, Springer. In-8, VIII-339 p. 11 fr. 50. [4307

VIEUILLE (G.). Nouveau guide pratique du photographe amateur. Paris, Gauthier-Villars. In-18, X-139 p. avec fig. 2 fr. 75. [4308

VIDAL (L.). Manuel du touriste photographe. Première partie. Paris, Gauthier-Villars. In-18, XVI-343 p. avec fig. 6 fr. [4309

GIGOT (F.). La science colombophile, son application à toutes les parties du sport et à l'art de la guerre. Bruxelles, F. Vanderveken. In-8, 285 p. 4 fr. [4310

CAVAILHON (E.). Les chevaux de courses en 1889. Paris, imp. Balitout. In-8, 377 p. avec dessins. 5 fr. [4311

REBIÈRE (A.). Mathématiques et mathématiciens, pensées et curiosités. Paris, Nony. In-8, 288 p. [4312

ROSSI (Cl.). Gastromicologia ossia nozioni popolari sopra una gran parte delle migliori specie di funghi mangerecci, sul modo di cucinarli e conservali. Milano, tip. Agnelli. In-16, 140 p. et 23 pl. 1 fr. 50. [4313

Beaux-Arts. Arts décoratifs.

Doumert (A.). L'art du dessin et ses applications pratiques. Paris, Lecène et Oudin. In-8, 144 p. avec grav. 0 fr. 50. [4314

Schneider (Dr F. Jul.). Die zwölf Kämpfe des Herakles in der älteren griechischen Kunst. Leipzig, Fock. In-8, 73 p. 2 fr. 35. [4315

Benadduci (Giov.). Di un quadro del Caravaggio. Tolentino, Francesco Filelfo. In-8, 13 p. [4316

Servanzi-Collio (Severino). Pitture nella chiesa di s. Giovanni di Urbino, eseguite dai fratelli Lorenzo e Giacomo di Sanseverino. Sanseverino-Marche, tip. Bellabarba. In-4, 25 p. et pl. [4317

Decorationen und Malereien von Antoine Watteau. Auswahl in 60 Tafeln. Livr. I. Berlin, Wasmuth. In-folio, 12 pl. 4 fr. [4318

Vanderheym (E.). Notice historique sur les joyaux de la couronne et objets des sacres exposés au Musée national du Louvre, galerie d'Apollon. Paris, Bourloton. In-4, iv-69 p. avec grav. et facsimilés. 15 fr. [4319

Montaiglon (Anatole de). Correspondance des directeurs de l'Académie de France à Rome avec les surintendants des bâtiments, publiée d'après les manuscrits des archives nationales. T. II (1694-1699). Paris, Charavay. In-8, 479 p. 12 fr. [4320

Doumert (A.). La dentelle : origines, histoire, fabrication, lieux de production en France et à l'étranger. Paris, Lecène. In-8, 143 p. avec grav. 0 fr. 50. 4321

Molinier (Emile). Le trésor de la basilique de Saint-Marc à Venise. Venise, Ferd. Ongania. In-8, 103 p. et pl. 4322

Hirth (Georg.) et Muther (Rich.). Der Cicerone in der königl. älteren Pinakothek zu München. München, Hirth. In-12, xcviii-223 p. et 188 fig. 4 fr. 25. 4323

Führer durch das Museum Fridericianum zu Cassel. Cassel, Kay. In-8, 60 p. 1 fr. 4324

Drach (Dr C. Alhard Von). Urkundliche Nachrichten über noch in den königl. Sammlungen zu Cassel verfindliche Kunstgegenstände aus altem landgraff. hessischem Besitz. I. Aeltere Silberarbeiten in den königl. Sammlungen zu Cassel. Der Hessen-Casselsche Silberschatz zu Anfang des 17. Jahrh. und seine sixtinischen Schicksale. Marburg, Elwert. [illegible] et 21 pl. 42 fr. 4325

Raccolta di [illegible] per cura dei [illegible] X. Firenze, [illegible] 4326

Norme per [illegible] dei musei di Firenze. Firenze-Roma, Bencini. In-16, 24 p. [4327

Catálogo de los objetos que contiene el Real Museo militar á cargo del Cuerpo de Artilleria. Madrid, Tejado. In-4, 391 p. 7 fr. [4328

Schubert von Soldern (Z.). Das Stilisieren der Pflanzen. Zürich, Orell, Füssli & Co. In-8, vii-169 p. et 134 fig. 5 fr. [4329

Lichtwark (Alfr.). Der Ornamentstich der deutschen Frührenaissance nach seinem sachlichen Inhalt. Berlin, Weidmann. In-8, xv-224 p. 9 fr. 40. [4330

Schaller (E. Joh.). Studien-Blätter für Decorationsmalerei. 2e Serie. Berlin, Claesen & Co. In-folio, 30 pl. 44 fr. [4331

Wölfflin (Heinr.). Renaissance und Barock. Eine Untersuchung über Wesen und Entstehung des Barockstils in Italien. München, Th. Ackermann. In-8, x-135 p. et 22 pl. [4332

Rückwardt (Herm.). Cölner Neubauten. Eine Sammlung der schönsten Façaden der in der Neuzeit in Cöln a/R. ausgeführten Bauten. Photogr. Orig-Aufnahmen nach der Natur. 2e Serie. Berlin, Claesen & Co. In-folio, 30 pl. 44 fr. [4333

Caspar (Ludw.). Innere Architectur und Decoration der Neuzeit, nach ausgeführten Arbeiten. Frankfurt a M., Keller. In-folio, 20 p. et 25 pl. 32 fr. [4334

Lessing (Otto). Bau-Ornamente der Neuzeit. II. Berlin, Wasmuth. In-folio, 80 pl. 100 fr. [4335

Streitenfeld (A. & L.). Ausstattung vornehmer Wohnräume. Fensterdecorationen, Portieren, Bettbehänge, Toiletten, ganze möbilirte und decorirte Innenräume. Berlin, Claesen & Co. In-folio, 19 pl. 40 fr. [4336

Krause (G. C.). Möbel im modernen englischen Style. Berlin, Claesen et Co. In-4, 40 pl. 36 fr. [4337

Schirmer (Rob.). Entwürfe im Barock- und Rokoko-Stile. Livr. I. Leipzig, Seemann. In-4, 8 pl. 3 fr. 80. 4338

Pohl (Rich.). Die Höhenzüge der musikalischen Entwickelung. Leipzig, Elischer. In-8, xiv-373 p. 8 fr. 75. 4339

Henning (C. R.). Beethoven's neunte Symphonie. Eine Analyse. Leipzig, Leuckart. In-8, [illegible] p. 2 fr. 50. 4340

Sauzay (E.). Le violon harmonique. Ses ressources, son [illegible] les écoles anciennes et modernes. Ed. [illegible] complétée par [illegible] à l'usage des [illegible] Paris, Firmin-Didot. In-8, [illegible] 4341

[illegible] monografie [illegible] moderni. Savigliano, [illegible] 117 p. et 30 pl. 4342

BELLES-LETTRES

Philologie. Linguistique.

Pischel (Rich.) et Geldner (K. F.). Vedische Studien. I. Stuttgart, Kohlhammer. In-8, 130 p. 6 fr. 50. [4343

Geiger (Dr. Wilh.). Elementarbuch der Sanskrit-Sprache. Grammatik. Lesestücke und Glossar. München, Kaiser. In-8, VII-170 p. 7 fr. 75. [4344

Henry (V.). Agnimitra et Mâlavikâ, comédie en cinq actes et un prologue, mêlée de prose et de vers, par Kâlidâsa. Trad. du sanscrit et du prâcrit. Paris, Maisonneuve. In-8, XIV-110 p. 5 fr. [4345

Ludwig (Alfr.). Des Rigveda oder die heiligen Hymen der Brâhmana. Zum ersten Male vollständig ins Deutsche übersetzt. Tome VI. Register der Belegstellen, Verzeichnis der Conjecturen, Glossar, sachliches und grammatisches Repertorium für den Rigveda, für die Übersetzung. Die Mantrallitteratur und das alte Indien. Prag, Tempsky. In-8, XV-265 p. 12 fr. [4346

Bühler (G.) et Zachariae (Th.). Ueber das Navasâhasânkacharita des Padmagubta oder Parimala. Wien, Tempsky. In-8, 50 p. 1 fr. 25. [4347

Dellbrück (B.). Syntaktische Forschungen. V. Altindische Syntax. Halle, Buchhandlung des Waisenhauses. In-8, XXI-634 p. 20 fr. [4348

Halfmann (Dr. Herm.). Beiträge zur Syntax der hebräischen Sprache. I. Wittenberg, Wunschmann. In-4, X-33 p. 2 fr. 75. [4349

Baneth (Dr. Herm.). Samaritaners Marquah an die 22 Buchstaben, den Grundstock der hebräischen Sprache anknüpfende Abhandlung. Nach eines Berliner Handschrift. I. Berlin, Mayer & Müller. In-8, 58 p. 2 fr. 75. [4350

Nöldeke (Dr. Thdr.). Persische Studien. Wien, Tempsky. In-8, 39 p. 1 fr. [4351

Bartholomae (Chr.). Beiträge zur Flexionslehre der indogermanischen Sprachen, insbesondere der arabischen Dialekte. Gütersloh, Bertelsmann. In-8, VIII-197 p. 6 fr. 30. [4352

Derenbourg (Hart.). Le livre de Sîbawaihi. Traité de grammaire arabe ; par Sîboûya, dit Sîbawaihi. Texte arabe, publié d'après les manuscrits du Caire, de l'Escurial, d'Oxford, de Paris, de Saint-Pétersbourg et de Vienne. T. II. Deuxième partie. Paris, Maisonneuve. In-8, 184 p. 12 fr. [4353

Reinisch (Leo). Die Kafa-Sprache in Nordost-Afrika. II. Wien, Tempsky. In-8, 138 p. 3 fr. [4354

Landsberg (Dr. Ernst). Die Quaestiones des Azo. Zum ersten Male aus den Handschriften hrsg. Freiburg i/Br., Mohr. In-8, 111 p. 4 fr. [4355

Hoffmann (Dr. Otto). De mixtis graecae linguae dialectis. Göttingen, Vandenhœck & Ruprecht. In-8, 72 p. 2 fr. 35. [4356

Walde (Ernst). Syntaxis Platonicae specimen. Bonn, Behrendt. In-8, 38 p. 1 fr. 60. [4357

Kraffert (Dr. H.). Neue Beiträge zur Kritik und Erklärung lateinischer Autoren. Leipzig, Fock. In-4, 18 p. 1 fr. 75. [4358

Bossola (Amilcare). La flessione verbale nella lingua italiana : saggio di grammatica comparata. Torino, G. B. Paravia. In-8, 83 p. 2 fr. [4359

Wagner (Aug.). De syntaxi Propertiana. Passau, Abt. In-8, 47 p. 1 fr. 30. [4360

Zimmerer (Dr. Heinr.). Declamatio in Lucium Sergium Catilinam, eine Schuldeklamation aus der röm. Kaiserzeit. Nach einer Münchener Handschrift des XV. Jahrh. München, Buchholz & Werner. In-8, 80 p. 1 fr. 60. [4361

Müller (Max). De Apollinaris Sidonii latinitate. Observationes ad etymologiam, syntaxin, vocabulorum apparatum spectantes. Leipzig, Fock. In-8, 104 p. 2 fr. 35. [4362

Ludwich (Arth.). Commentatio in Joannc Philopono grammatico. Königsberg, Schubert & Seidel. In-4, 18 p. 1 fr. [4363

Traube (Ludw.). Schriften zur germanischen Philologie. I. Karolingische Dichtungen. Aedelwulf. Alchuine. Angilbert, Rhythmen. Berlin, Weidmann. In-8, VIII-161 p. 5 fr. 50. [4364

Godefroy (F.). Dictionnaire de l'ancienne langue française et de tous ses dialectes du IXe au XVe siècle. 55e fasc. Paris, Vieweg et Bouillon. In-4, p. 321 à 400. 7 fr. 50. [4365

Lemberg (Dav. Dietr.). Die verbalen Synonyma im Oxforder Texte des altfranzösischen Rolandsliedes. Ein Beitrag zur Wortbedeutungslehre [Sematologie] des Altfranzosischen. Leipzig, Fock. In-8, 63 p. 1 fr. 60. [4366

Wülfing (Dr Ernst). Darstellung der Syntax in König Alfred's Übersetzung von Gregor's des Grossen „Cura Pastoralis". I. Leipzig, Fock. In-8, 69 p. 2 fr. 25. [4367

Testi antichi provenzali, raccolti ad uso degli alunni nel corso accademico 1888-89. Roma, Forzani. In-8, 15 p. [4368

Chabaneau (C.). Le Romanz de saint Fanuel et de sainte Anne et de Nostre Dame et de Nostre Segnor et de ses apostres, publié pour la première fois, d'après le manuscrit de Montpellier. Paris, Maisonneuve. In-18, 152 p. 7 fr. [4369

Lecoy de la Marche (Alb.). Le mystère de saint Bernard de Menthon, publié pour la première fois, d'après le manuscrit

unique. Paris, Firmin-Didot. In-8, XXXI-211 p. 12 fr. [4370

CHABANEAU (C.). Le parnasse provençal, par le P. Bougerel; publié d'après le manuscrit d'Aix, avec notes et additions. Paris, Maisonneuve. In-8, 86 p. et musique. 5 fr. [4371

FRANKE (Dr Carl.). Grundzüge der Schriftsprache Luthers. Görlitz, Remer. In-8, XV-307 p. 5 fr. 50. [4372

PLOETZ (Dr. Karl). Schulgrammatik der französischen Sprache herausg. von Gust. Ploetz und Otto Kares. Berlin, Herbig. In-8, XVI-412 p. 3 fr. 50. [4373

QUELLIEN (N.). Chansons et danses des Bretons. Paris, Maisonneuve. In-8, III-305 p. avec musique. 10 fr. [4374

DÖLL (Joh.). Neues Lehrbuch der englischen Sprache. I. Lese-, Schreib- and Sprechschule. Karlsruhe, Reiff. In-8, XVI-200 p. 3 fr. 50. [4375

BOLL (Herm.). Ueber bedenkliche Erscheinungen in der deutschen Sprache der Gegenwart. I. Leipzig, Fock. In-4, 17 p. 1 fr. 20. [4376

KRZYZANOWSKI (Dr. Ph.). Russische Grammatik. Leitfaden zum Selbstunterrichte. Wien, Perles. In-8, VIII-148 p. 3 fr. [4377

MANDELKERN (Dr. S.). Russisches Echo. Gespräche, Sprichwörter und Redensarten aus dem russischen Leben. Leipzig, Violet. In-8, 160 et 84 p. 5 fr. 50. [4378

BORTOLAN (D.). Dialetto vicentino : documenti e illustrazioni. Vicenza, G. Rumor. In-8, 72 p. [4379

CADDEO (Celestino). Canzoni sarde in dialetto logudorese. Oristano, Arborense. In-16, 200 p. 1 fr. [4380

PILLA (D. DE). Sineresi, dieresi ed elisione. Firenze, G. Barbèra. In-16, 87 p. [4381

BENOT (E.). Examen crítico de la acentuación castellana. Madrid, Hernando. In-4, 218 p. 4 fr. 50. [4382

DELINOTTE (L. P.) et NOLEN (T.). Dictionnaire français-hollandais et hollandais-français. Gand, Ad. Hoste. In-18, 1126 p. et 1140 fig. 4 fr. [4383

Deutsch-dänisch-norwegisch-schwedisches. Taschen-Wœrterbuch. Leipzig, Fues. In-16, IV-383 et IV-435 p. 5 fr. [4384

BÜTTNER (Dr C. G.). Sprachführer für Reisende in Damaraland. Berlin, Asher & Co. In-8, 45 p. 2 fr. 50. [4385

SCHUCHARDT (Hugo). Kreolische Studien. VII. Ueber das Negerportugiesische von Annobom. VIII. Ueber das Annamito-Französische. Wien, Tempsky. In-8, 36 et 10 p. 1 fr. 40. [4386

WEISS (J. E.). Methodische Anleitung zur gründlichen Erlernung der Weltsprache "Volapuk". München, L. Finsterlin. In-8, 96 p. 2 fr. 25. [4387

Rhétorique. Éloquence sacrée et profane.

LUTHER (Martin). 11 ungedruckte Predigten, geh. in der Trinitatiszeit 1539. Nach Zwickauer und Heidelberger Handschriften zum ersten Male veröffentlicht von Geo. Buchwald. Werdau, Anz. In-8, V-116 p. 3 fr. [4388

Trois lettres pastorales de Mgr l'archevêque de Paris. La sanctification du dimanche; la famille chrétienne; le devoir social du chrétien. Paris, Poussielgue. In-18, 43 p. [4390

Panegirici recitati nella basilica della ss. Annunziata di Firenze, festeggiandosi col solenne triduo nei giorni 1, 2 e 3 giugno 1888 la canonizzazione dei sette santi fiorentini fondatori dei servi di Maria; iscrizioni sulle porte del loggiato. Prato, tip. Giachetti. In-8, 67 p. [4390

BOTTI (Aristide). Omelie sul evangelo della domenica, fatte al popolo secondo i bisogni del tempo, e discorsi morali da recitarsi nelle solennità e feste di precetto. Quinta edizione. Bologna, tip. Mareggiani. In-8, XII-814 p. 6 fr. 50. [4391

SELLA (Quintino). Discorsi parlamentari, raccolti e pubblicati per deliberazione della Camera dei Deputati. Vol. II. Roma, tip. della Camera dei Deputati. In-8, IX-818 p. 8 fr. [4392

MINGHETTI (Marco). Discorsi parlamentari, raccolti e pubblicati per deliberazione della Camera dei Deputati [a cura di Leopoldo Pullè]. Vol. III. Roma, tip. della Camera dei Deputati. In-8, 511 p. 10 fr. [4393

DEPRETIS (Ag.). Discorsi parlamentari, raccolti e pubblicati per deliberazione della Camera di Deputati [a cura di Giovanni Zucconi e Giustino Fortunato]. Vol. I. Roma, tip. della Camera Deputati. In-8, VIII-580 p. 10 fr. [4394

LACHAUD (C.). Plaidoyers, recueillis par F. Sangnier. T. I. Paris, Charpentier. In-18, XII-459 et 423 p. 7 fr. [4395

WALDECK-ROUSSEAU. Discours parlementaires, publiés par C. Lecouflet. Paris, Charpentier. In-8, XXIX-587 p. 7 fr. 50. [4396

SÁNCHEZ MOGUEL (D. A.). Discursos leidos ante la Real Academia de la Historia en la recepción pública de D. Antonio Sánchez Moguel. Madrid, Hernando. In-4, 59 p. [4397

Poésie.

MIÉLET (Ed.). Lucrèce (Titus Lucretius Carus). Trad. complète en vers. Paris, Perrin. In-18, XII-279 p. 3 fr. [4398

TASSO (Torquato). Due sonetti inediti. Camerino, Borgarelli. In-16, 12 p. [4399

NOVATI (F.). Istoria di Patrocolo e d'Insidoria : poemetto popolare in ottava rima non mai pubblicato. Torino, Società bibliofila. In-16, LXVI-45 p. 4 fr. 25. [4400

RONSARD (P. DE). Œuvres. Avec une notice biographique et des notes par Ch. Marty-Laveaux. T. II. Paris, Lemerre. In-8, 525 p. 25 fr. [4401

Hugo (V.). Œuvres complètes. Edit. nationale. Illustrations d'après les dessins originaux de nos grands maîtres. T. XV : Poésie. Fasc. 5 (Les quatre vents de l'esprit. Paris, Testard. In-4, p. 449 à 573. [4402

Tiercelin (L.) et Ropartz (J.-G.). Le Parnasse breton contemporain. Rennes, Caillière. Gr. in-8, XII-324 p. 6 fr. [4403

Chevalier (O.). Le livre des heureux. Paris, Lemerre. In-18, 155 p. 3 fr. [4404

Fabié (F.). La bonne terre. Paris, Lemerre. In-18, 141 p. 3 fr. [4405

Feix (L.). Fiertés gauloises. Les morts tragiques. Paris, Lib. des bibliophiles. In-18, 216 p. 3 fr. 50. [4406

Lelimouzin (E.). Péchés de jeunesse. Paris, Ghio. In-18, 221 p. 3 fr. [4407

Rouvroy (L. de). Sans alliage. Paris, Perrin. In-16, 119 p. 3 fr. [4408

Suzor (J. de). Fleurs d'hiver. Recueil de poésies franco-russes. Paris, P. Dupont. In-18, 309 p. [4409

Tiple (M.). Alsace! Lorraine! Nos haines et nos espérances. Paris, Lib. des bibliophiles. In-18, 104 p. 2 fr. [4410

Gaudy (Alice F. von). Mein Sonnenschein. Dichtungen. Stuttgart, Greiner & Pfeiffer. In-8, XIV-196 p. 4 fr. [4411

Giusti (Gius.). Le poesie, illustrate con note storiche e filologiche da Giovanni Fioretto. Quarta edizione corretta ed aumentata. Verona, D. Tedeschi. In-16, LIV-448 p. 3 fr. 50. [4412

Cano y Cueto (M.). El nombre de piedra. Madrid, V. Suárez. In-fol., VV-222 p. et fig. 9 fr. [4413

Caro (M. A.). Traducciones poéticas. Bogotá, Lib. americana. In-8, XXXII-255 p. 5 fr. 50. [4414

Salvany (J. T.). Emociones. Madrid, P. Montoya. In-8, 361 p. 3 fr. 50. [4415

Santa Lucía y Amaya (J.). Colección de poesías latinas y castellanas. Madrid, M. Murillo. In-4, 327 p. 3 fr. 50. [4416

Romans & Contes.

Alis (H.). Quelques fous. Une âme de ce temps; les cinq sens; Génie posthume; terre et mer; le culte de l'invention; un sage. Paris, Lemerre. In-18, 286 p. 3 fr. 50. [4417

Aylicson. Gina, histoire d'une orpheline. Paris et Lyon, Delhomme et Briguet. In-18, 320 p. 3 fr. [4418

Barbey d'Aurevilly (J.). Une histoire sans nom; Une page d'histoire. Paris, Lemerre. In-12, 269 p. 6 fr. [4419

Bastard (G.). Hommes de mer. En croisière, roman maritime. Paris, Ollendorff. In-18, 307 p. 3 fr. 50. [4420

Baudelaire (C.). Œuvres complètes. Petits poèmes en prose. Les Paradis artificiels. Paris, Lemerre. In-12, 417 p. 6 fr. [4421

Bonnot (l'abbé A.). Le cadeau de deux pauvres Alsaciennes. Paris, Propagande catholique. In-16, 152 p. avec 10 grav. 0 fr. 50. [4422

Cavailhon (E.). Les Parisiennes fatales. Etudes d'après nature. Paris, Dentu. In-18, 371 p. 3 fr. 50. [4423

Champfleury. Contes choisis. Les trouvailles de M. Bretoncel; la sonnette de M. Berloquin; Monsieur Tringle. Paris, Quantin. In-4, 134 p. illustré. 15 fr. [4424

Cherville (G. de). Le mousse. Paris, Firmin-Didot. In-8, 144 p. avec 14 grav. 0 fr. 75. [4425

Collas (L.). Le cheval du cuirassier. Paris, Firmin-Didot. In-8, 64 p. avec 9 grav. 0 fr. 30. [4426

Colombier (Marie). Voyages de Sarah Bernhardt en Amérique. Caricatures américaines. Paris, Marpon et Flammarion. In-18, XXVII-334 p. 3 fr. 50. [4427

Crawford (F. M.). Paul Patoff. Paris, Dentu. In-18, 358 p. 3 fr. 50. [4428

Daymonaz (B.). Un crime de lèse-majesté très chrétienne. Paris, Vic et Amat. In-8. 70 p. 1 fr. [4429

Doillet (L.). Le Calvaire d'une femme. Paris, Victor-Havard. In-18, 327 p. 3 fr. 50. [4430

Dubut de Laforest. L'homme de joie. Mœurs parisiennes et étrangères. Paris, Dentu. In-18, 323 p. 3 fr. 50. [4431

Estoc (G. d'). Les gloires malsaines : la Vierge-Réclame. Paris, lib. Richelieu. In-8, VI-141 p. illustré. 3 fr. 50. [4432

Fabre (Ferdinand). Œuvres. Monsieur Jean. Paris, Lemerre. In-12, 311 p. 6 fr. [4433

Fothergill (miss J.). Le premier violon. Trad. de l'anglais par Anna Pinot. Paris, Firmin-Didot. In-8, 306 p. avec 9 grav. 3 fr. [4434

France (A.). Balthasar. Paris, C. Lévy. In-18, 299 p. 3 fr. 50. [4435

Giles (C.). Les drames de la mer. Paris, Lecène et Oudin. In-8, 190 p. illust. 0 fr. 65. [4436

Gogol (N.). Tarass Boulba, mœurs des Cosaques zaporogues. Traduit du russe par B. Tseytline et E. Jaubert. Paris, Lecène et Oudin. In-8, 239 p. illust. 1 fr. 35. [4437

Gonna. La sœur des étudiants. Paris, Dentu. In-18, 356 p. 3 fr. 50. [4438

Goudeau (E.). Corruptrice. Paris, Charpentier. In-18, 389 p. 3 fr. 50. [4439

Hameau (Mme L.) et Lysle (Mme F. de). Sigrid, mœurs suédoises. Paris, Lecène et Oudin. In-8, 157 p. illustr. 1 fr. 10. [4440

Jouannin (M.). Madame de La Seyne. Paris, Charpentier. In-18, 363 p. 3 fr. 50. [4441

Jourdain (F.). A la côte. Paris, Quantin. In-18, 527 p. 3 fr. 50. [4442

Jousset (P.). L'éternelle chanson. Impressions; réminiscences; marines. Paris, Lib. des bibliophiles. In-18, 120 p. 2 fr. 50. [4443

Larmandie (L. de). La chevauchée de la chimère (proses lyriques). I : Mes yeux

d'enfant : Paris, Lib. des bibliophiles. In-18, 176 p. 4 fr. [4444

Lensia (J.). La vengeance de Jacques. Paris, Lecène et Oudin. In-8, 144 p. avec illustr. 0 fr. 50. [4445

Lesser (C.). Le soldat. Paris, Quantin. In-8, 301 p. illustré. 7 fr. 50. [4446

Les trois Sœurs, chronique du temps passé. Trad. par Daffry de La Monnoye. Paris, Firmin-Didot. In-8, 191 p. illustré. 0 fr. 90. [4447

Linne (J.). Dans le mariage. Étude de femme. Paris, Lemerre. In-18, 247 p. 3 fr. 50. [4448

Lion (A.). Gapinne. Paris, Charpentier. In-18, 279 p. 3 fr. 50. [4449

Lionnet (E.). Député sortant. Paris, Gautier. In-18, 233 p. 2 fr. [4450

Lusenna (A. de). Nouvelles fantaisistes. Turin, F. Casanova. In-16, xxiii-373 p. et grav. 5 fr. [4451

Maistre (X. de). La jeune Sibérienne, histoire russe. Paris, Firmin-Didot. In-8, 141 p. illustré. 3 fr. [4452

Marcel (E.). Grand'mère. Paris, Firmin Didot. In-8, 308 p. et 9 grav. 3 fr. [4453

Marthini (O.). La Gosse. Paris, Victor-Havard. In-18, 339 p. 3 fr. 50. [4454

Martin (G.) Les cantiques impies. Paris, Dalou. In-18, 299 p. 3 fr. 50. [4455

Mérimée (P.). Chronique du règne de Charles IX. Paris, Testard. In-8, xvi-323 p. avec 110 grav. 40 fr. 4456

Montégut (M.). Romantique folie. Carabas. Paris, Dentu. In-18, 249 p. 3 fr. 50. [4457

Morel (Eug.). L'ignorance acquise. Paris, Tresse et Stock. In-18, 282 p. 3 fr. 50. [4458

Nemours Godré (L.). Les cyniques. Le dessus du panier; sous le pressoir. Paris, Savine. In-18, viii-292 p. 3 fr. 50. [4459

Poëy (A.). La folie amoureuse contemporaine, roman. Paris, Ghio. In-18, xii-430 p. 3 fr. 50. 4460

Ponson-Gerval. La fiancée. Paris, Victor-Havard. In-18, 323 p. 3 fr. 50. 4461

Sales (P.). Aventures parisiennes. Une vipère. Paris, C. Lévy. In-18, 359 p. 3 fr. 50. 4462

Salis (R.). Contes du chat noir. I : l'hiver. Paris, Ernest Kolb. In-8, vi-308 p. illustré. 3 fr. 50. 4463

Sirvex (A.). La Linda, roman parisien. Paris, Bourloton. In-18, viii-352 p. 3 fr. 50. 4464

Thiaudière (A.). La complainte de l'être : notes d'un pessimiste. Paris, Westhausser. In-32, xii-324 p. 2 fr. 50. 4465

Vernon Lee. Miss Brown. Trad. de l'anglais par R. de Cerisy. Paris, C. Lévy. In-18, xx-347 p. 3 fr. 50. 4466

Villiers de l'Isle-Adam (Comte). Tribulat Bonhomet. Paris, Tresse et Stock. In-18, vi-280 p. 3 fr. 50. 4467

Witt (Mme de). Un patriote au xive siècle; les bourgmestres de Harlem; une bourgeoise femme; scènes historiques, 6e série. Paris, Hachette. In-8, 301 p. avec 84 grav. 4 fr. [4468

Yonge (miss). Restitution (Chantry-house). Trad. de l'anglais par Mme de Witt. Paris, Grassart. In-12, 342 p. 3 fr. 50. [4469

Fischer-Sallstein (E.). Kampf mit Frauenherzen. Berlin, Verlag der Deutschen Presse. In-8, 422 p. 5 fr. [4470

Hesekiel (Ludovica). Nürnberger Tand. Eine Geschichte aus dem XV. Jahrh. Jena, Costenoble. In-8, 389 et 366 p. 11 fr. 60. [4471

Marby (A.). Die Brandows. Berlin, Janke. In-8, 155 et 164 p. 6 fr. 35. [4472

Sercambi (Giov.). Novelle inedite, tratte dal codice Trivulziano CXCIII per cura di Rodolfo Renier. Torino, Ermanno Loescher. In-8, lxxv-436 p. 15 fr. [4473

Barchi (G. G.). Giojello falso. Livorno, Francesco Vigo. In-16, 179 p. 2 fr. [4474

Caccianiga (Ant.). Brava gente!... Milano, Treves. In-16, v-349 p. 3 fr. 50. [4475

Castellani (Gior.). D' arme et amori : historie. Napoli, Francesco Giannini. In-16, 56 p. [4476

Fortini (Pietro). Novelle. Volume I : Le giornate delle novelle de' novizi. (Disp. 1-2.) Firenze, tip. Cooperativa. In-16, 192 p. 6 fr. [4477

Marselli (Nic.). La vita del reggimento : osservazioni e ricordi. Firenze, G. Barbèra. In-16, 416 p. 4 fr. [4478

Pellegrini (M. C.). Profili muliebri. Milano, Giuseppe Galli. In-16, 127 p. 1 fr. 50. [4479

Acosta de Samper (S.). Una holandesa en América. Curaçao, A. Bethencourt. In-8, v-309 p. 5 fr. [4480

Bas y Cortés (V.). Tras un ideal; recuerdos íntimos de viajes, amores, ilusiones y lances novel scos. Madrid, José Maria Faquineto. In-4, 206 p. et fig. 3 fr. 50. [4481

Castillo (J. M.). S. J. El país de la gracia. Cuentos de mil colores; escenas populares y tradiciones cristianas. Madrid, Murillo. In-8, 255 p. 1 fr. 25. [4482

Gonzalez Forte (F.). El 44, novella. Madrid, Francisco G. Perez. In-8, 134 p. 2 fr. [4483

Navarro Reja (J.). Cabecitas rubias. Madrid, E. Gutierrez. In-8, 90 p. 1 fr. 25. [4484

Ortega (E.). Justos y Pecadores, novela de costumbres. Paris, Garnier. In-18, 278 p. 2 fr. 50. [4485

Palacio Valdés (A.). La hermana San Sulpicio; novela de costumbres andaluzas. Madrid, M. Murillo. In-8, lxxviii-248 et 315 p. 7 fr. [4486

Pardo Bazan (E.). De mi tierra. Madrid, V. Suarez. 1884. x-370 p. 6 fr. [4487

Perez Escrich (F.). El virgen del diablo; novela de costumbres. Madrid, M. Guijarro. In-8, 350 p. 3 fr. [4488

Sala (A.). Novelas y cuentos. Madrid, Manuel Sanchez. In-8, 294 p. 3 fr. 50. [4489

Siles (J. de). Gran espectáculo; cuadros de costumbres. Madrid, E. Rubiños. In-8, 158 p. 2 fr. 50. [4490

Solas (P. J.). Un marido escamado; novela original. Madrid, Diego Murcia. In-8, 34 p. 1 fr. 25. [4491

Tomás. Tipos de Castilla. Dos bachilleres de Campos. Valladolid, J. Pastor. In-8, VIII-107 p. 1 fr. 50. [4492

Vancells y Marqués (J. de). El duque de Ciempozuelos; novela de costumbres españolas contemporáneas. Barcelona, Ramirez. In-4, 325 et 356 p. 8 fr. [4493

Théâtre.

Molière. Les précieuses ridicules, comédie en un acte, avec une notice et des notes, par A. Vitu. Paris, Libr. des bibliophiles. In-18, XVI-63 p., illustré. 4 fr. 50. [4494

Heinz (Carl). Der unglückseelige Todes-Fall Caroli XII. Ein Drama des XVIII. Jahrhunderts, herausgegeben. Halle, Niemeyer. In-8, XXXI-66 p. 3 fr. 60. [4495

Hugo (V.). Ruy-Blas, drame en cinq actes. Paris, Conquet. In-4, XII-219 p. avec 15 grav. 40 fr. [4496

Bisson (A.) et Mars (Ant.). Les surprises du divorce, comédie en trois actes. Paris, Tresse et Stock. In-18, 159 p. 2 fr. 50. [4497

Buchner (G.). La mort de Danton, drame en trois actes et en prose, suivi de : Wozzeck; Lenz; le messager hessois. Trad. de l'allemand et précédé d'une étude, par A. Dietrich. Paris, Westhausser. In-18, XXVIII-403 p. 3 fr. 50. [4498

Coppée (F.). Le passant, comédie en un acte, en vers. Paris, Lemerre. In-4, 35 p. 4 fr. [4499

Hennique (L.). La mort du duc d'Enghien, en trois tableaux. Paris, Tresse et Stock. In-18, 81 p. 2 fr. [4500

Mar Em., et Leclerc (Eug.). Carmagnol, drame en cinq actes et un prologue. Paris, Tresse et Stock. In-18, 146 p. 2 fr. [4501

Ostrovsky (A. N.). Chefs-d'œuvre dramatiques. Trad. du russe, par E. Durand-Greville. Chacun à sa place; l'orage; Sang-de-neige. Paris, Plon et Nourrit. In-18, LVI-355 p. 3 fr. 50. [4502

Truchon (G.). Vercingétorix, drame historique en quatre actes. Epernay, Bonnecarne. In-18, 72 p. [4503

Vitteaette (C.). Répertoire de la Comédie-Française, tome V (1888). Paris, Libr. des bibliophiles. In-18, VIII-179 p. 5 fr. [4504

Zucker (Gustavo). I pericoli : commedia in cinque atti. Firenze, Cellini. In-16, XI-125 p. 1 fr. [4505

Hugo (Mauro). Commedie per i giovanetti. Firenze, Chiesi. In-16, 373 p. 3 fr. [4506

Moreno y Cabaña (A.). Comedias escogidas. El desdén con el desdén. El parecido en la corte. El lindo Don Diego. Barcelona, Cortezo y Comp. In-8, 281 p. 2 fr. 50. [4507

Pina Domínguez (M.). Un crimen misterioso; juguete cómico en un acto y en prosa. Madrid, J. Rodriguez. In-8, 38 p. 1 fr. 25. [4508

Épistolaires. Polygraphes. Mélanges littéraires.

Lisini (Aless.). Lettere volgari del secolo XIII a Geri e a Guccio Montanini, pubblicate per la prima volta. Siena, L. Lazzeri. In-16, 45 p. [4507

Benadduci (G.). Dodici lettere inedite di papa Sisto quinto. Tolentino, Francesco Filelfo. In-8, 24 p. [4510

Benadduci (G.). Venti lettere di G. B. Bodoni a Giuseppe Lucatelli. Tolentino, Francesco filelfo. In-8, 69 p. [4511

Gædertz (Th.). Briefwechsel von Jakob Grimm und Hoffmann-Fallersleben mit Hendrik van Wyn. Nebst anderen Briefen zur deutschen Litteratur hrsg. Bremen, Müller. In-8, VI-60 p. 3 fr. [4512

Alcune lettere di Niccolò Tommaseo e di altri al canonico Giovanni Bacci. Prato, Giachetti. In-8, 16 p. [4513

Tabarrini (Marco) & Gotti (Aur.). Lettere e documenti di barone Bettino Ricasoli, pubblicati. Volume IV (dall' 8 novembre 1859 al 23 marzo 1860). Firenze, Le Monnier. In-8, XIII-490 p. 8 fr. [4514

Saint-Cère (Jacques). Richard Wagner et le roi de Bavière. Lettres de Richard Wagner. Paris, Dupret. In-18, 53 p. 1 fr. [4515

Œuvres de Berthier, prieur de Saincaise (1656). I. Paris, Firmin-Didot. In-8, XVI-166 p. [4516

Voltaire. Œuvres choisies, publiées avec préface, notes et variantes par G. Bengesco. Romans (et contes). T. IV. Paris, Libr. des bibliophiles. In-16, XL-360 p. 3 fr. [4517

Carducci (Giosuè). Opere. Volume I (Discorsi letterari e storici). Bologna, Nicola Zanichelli. In-16, 448 p. 4 fr. [4518

Frenzel (Fritz). Schelmenweisen. Eine Sammlung humoristischen Dichtungen und Essays der besten Sänger des deutschen Dichterwaldes. I. Leipzig, Werther. In-8, VI-184 p. 4 fr. [4519

Giovagnoli (Raff.). Frustula et nugae : scritti letterari editi ed inediti. Roma, E. Perino. In-8, 295 p. 3 fr. [4520

Ventura (Cam.). La poesia della natura. Milano, Natale Bettezzatti. In-16, 180 p. 2 fr. 50. [4521

Diéguez y Barrios (L.). Acuarelas literarias; segunda parte de las acuarelas poéticas. Madrid, Murillo. In-4, 153 p. 2 fr. 50. [4522

Annali delle università toscane. Tomo XVIII. Pisa, T. Nistri. In-4, 536 et 67 p. 29 fr. [4523

Commentari dell' ateneo di Brescia per

l' anno 1888. Brescia, F. Apollonio. In-8, 343 p. [4524

Vienne (R.). La vérité sur la Dame aux Camélias (Marie Duplessis). Paris, Ollendorf. In-18, IV-332 p. 3 fr. 50. [4525

Hugounet (P.). Mimes et Pierrots. Notes et documents inédits pour servir à l'histoire de la pantomime. Paris, Fischbacher. In-8, 262 p. 5 fr. [4526

Lonlay (D. de). L'armée russe en campagne. Souvenirs de guerre et de voyage. Djouranli ; Eski-Zara ; Schipka ; Pélichat ; Lovtcha ; Plevna ; Gorny-Doubnick. Paris, Garnier. In-8, 372 p. avec 28 dessins. 3 fr. 50. [4527

Critique et histoire littéraire.

Loeb (I.). Josef Haccohen et les chroniqueurs juifs. Paris, Durlacher. In-8, 103 p. [4528

Tannery (P.). Pour l'histoire de la science hellène (De Thalès à Empédocle). Paris, Félix Alcan. In 8, 404 p. 7fr. 50. [4529

Opitz (Gust.). Scholiorum Aeschineorum qui fontes fuerint quaeve origo conlatis glossographis graecis exploratur. Pars I. Leipzig, Fock. In-4, 19 p. 1 fr. 35. [4530

Becker (Rud.). Sophocles quemadmodum sui temporis res publicas ad describendam heroicam aetatem adhibuerit. Pars I. Leipzig, Fock. In-8, 92 p. 2 fr. 35. [4531

Garbin (A. G.). La Antigona de Sófocles. La Apología de Sócrates. Las poetisas de Lesbos. Madrid, Juan Iniesta. In-8, 200 p. 1 fr. 50. [4532

Schirlitz (Dr C.). Beiträge zur Erklärung der Platonischen Dialoge Gorgias und Theätetos. Leipzig, Fock. In-4, 31 p. 2 fr. [4533

Aars (J.). Das Gedicht des Simonides in Platons Protagoras. Christiania, Dybwad. In-8, 16 p. 1 fr. 25. [4534

Gomperz (Th.). Zu Aristoteles' Poetik. Ein Beitrag zur Kritik und Erklärung der Capitel I-IV. Wien, Tempsky. In-8, 42 p. 1 fr. 25. [4535

Ruppersberg (A.). Ueber die Eirene des Aristophanes. Leipzig, Fock. In-4, 32 p. 1 fr. 60. [4536

Schauenburg (Dr Ad.). De comparationibus Aristophaneis. Caput I. Leipzig, Fock. In-4, 20 p. 1 fr. 60. [4537

Brandenburger (Jul.). De Antiphontis Rhamnusii tetralogiis. Leipzig, Fock. In-4, 20 p. 1 fr. 20. [4538

Lattmann (Dr Herm.). De coincidentiae apud Ciceronem vi atque usu. Göttingen, Vandenhoeck & Ruprecht. In-8, 116 p. 3 fr. [4539

Stampini (Ett.). Commento metrico a XIX liriche di Orazio di metro rispettivamente diverso, col testo relativo conforme alle migliori edizioni. Torino, Ermanno Loescher. In-16, XII-84 p. 1 fr. 50. [4540

Lueneburg (Alb.). De Ovidio sui imitatore. Jena, Pohle. In-8, 89 p. 3 fr. [4541

Huber (Joh.). Die Ursachen der Verbannung des Ovid. Regensburg, Coppenrath. In-8, 35 p. 1 fr. 25. [4542

Wallichs (Dr). Die Geschichtschreibung des Tacitus. Leipzig, Fock. In-4, 34 p. 1 fr. 50. [4543

Stange (Otto). P. Papinii Statii carmina quae ad imperatorem Domitianum spectant. Leipzig, Fock. In-4, 38 p. 1 fr. 60. [4544

Picone (Gius.), Poche parole sulla terzina XXV del primo canto nel Paradiso di Dante Alighieri. Girgenti, L. Carini. In-8, 14 p. [4545

Prompt (Dr). Dante a Venezia. Nizza, tip. dell' Alpi marittime. In-16, 51 p. [4546

Casini (T.). Di alcune recenti pubblicazioni dantesche. I. Mantova, tip. Aldo Manuzio. In-8, 18 p. [4547

Concari (Tullo). Di un opuscolo del signor Eduard Boehmer sulla « Monarchia » di Dante. Pavia, Fusi. In-8, 62 p. [4548

Pellizzari (Pietro). Giordano Bruno da Nola ; vita e opere. Taranto, tip. del Commercio. In-8, 95 p. 1 fr. [4549

Galilei (Galileo). Scritti di critica letteraria, raccolti ed annotati per uso delle scuole da Enrico Mestica. Torino, Ermanno Loescher. In-8, XXXV-240 p. 2 fr. 50. [4550

Vallery-Radot (R.). Madame de Sévigné. Paris, Lecène et Oudin. In-8, 237 p. 1 fr. 50. [4551

Berlingozzi (Rugg.). Di Tommaso Gherardi del Testa, a proposito di una sua poesia inedita. S. Giovanni Valdarno, M. Righi. In-8, 28 p. [4552

Braitmaier (Fr.). Geschichte der poetischen Theorie und Kritik von den Diskursen der Maler bis auf Lessing. II. Frauenfeld, J. Huber. In-8, 208 p. 7 fr. 50. [4553

Bailly (E.). Etude sur la vie et les œuvres de Frédéric Gottlieb Klopstock. Paris, Hachette. In-8, 454 p. 7 fr. 50. [4554

Hallada (Wilh.). Schillers Ansichten über die Erziehung des Einzelnen und des Volkes. Znaim, Fournier & Haberler. In-8, 16 p. 1 fr. [4555

Tessier (Andrea). Intorno a Lodovico Domenichi plagiario. Firenze, tip. Cooperativa. In-16, 24 p. [4556

Les peintres de la nature. (1re série.) Jean-Jacques Rousseau, Bernardin de Saint-Pierre, Châteaubriand. Paris, Lecène et Oudin. In-8, 144 p. et portraits. 0 fr. 50. [4557

Gennaro de Ferrigni (Americo). Leopardi e Colletta : episodio di storia letteraria narrato su nuovi documenti. Napoli, tip. della Università. In-8, 50 p. [4558

Gidel (C.). Histoire de la littérature française depuis 1815 jusqu'à nos jours (1re partie). Paris, Lemerre. In-18, VIII-491 p. 2 fr. 50. [4559

Hennequin (E.). Etudes de critique scientifique. Ecrivains francisés : Dickens, Heine, Tourguénef, Poë, Dostoïewski,

Tolstoï. Paris, Perrin. In-16, VI-311 p. 3 fr. 50. [4560

KOHUT (Dr Ad.). Heinrich Heine und die Frauen. Berlin, Fried. In-8, XIII-252 p. et fig. 5 fr. [4561

Was dunket euch um Heine ? Ein Bekenntniss von Xanthippus. Leipzig, Gruno w. In-8, VIII-104 p. 2 fr. 25. [4562

ROD (E.). Etudes sur le XIXe siècle. Giacomo Leopardi; les préraphaélites anglais; Richard Wagner et l'esthétique allemande; Victor Hugo; Garibaldi; les Véristes italiens; M. E. de Amicis; la Jeunesse de Cavour. Paris, Perrin. In-18, 255 p. 3 fr. 50. [4563

SOFFIA (J. A.) et RIVAS GROOT (J.). Victor Hugo en América (poesías). Traducciones de ingenios americanos. Bogotá (E.-U. de Colombia), M. Rivas y Cia. In-4, c-511 p. 6 fr. [4564

TEZA (E.). Lo Zodiacus vitae di Pier Angelo Manzolli. Bologna, Fava et Garagnani. In-8, 16 p, [4565

GAITER (L.). Su La Crisi letteraria del professore Graf : osservazioni critiche. Torino, Binelli. In-16, 11 p. [4566

TOMASSETTI (Gius.). Intorno ad una recensione delle Tavole di epigrafia romana di Giuseppe Tomassetti. Roma, Guerra e Mirri. In-8, 13 p. [4567

PEÑA Y GOÑI (A.). Estudio critico de los Amantes de Teruel, drama lírico en un prólogo y cuatro actos. Madrid, M. Murillo. In-4, 47 p. 1 fr. 25. [4568

FARA-MUSIO (Gius.). Carlo Fuster (Les tendresses; Essais de critique). Cagliari, tip. Nazionale. In-8, 19 p. [4569

TODA (E.). La poesía catalana á Sardenya. Barcelona, F. Giró. In-8, 132 p. 2 fr. [4570

GRAF (Arturo). La crisi letteraria. Torino, Ermanno Loescher. In-8, 39 p. 1 fr. [4571

BILTZ (Karl). Zur deutschen Sprache und Litteratur. Vorträge und Aufsætze. Potsdam, Stein. In-8, 298 p. 4 fr. [4572

HISTOIRE

Géographie. Topographie. Ethnographie.

Jahrbuch des Schweizer Alpenclub. XXIII (1887-1888). Bern, Schmid, Francke & Co. In-8, XII-703 p. et atlas. 13 fr. 50. [4573

WALTENBERGER (A.). Algäu, Voralberg und Westtirol, nebst den angrenzenden Gebieten der Schweiz. Mit besonderer Berücksicht. des Bodenseegebietes, Bregrenzerwaldes und der Arlbergbahn. Nouvelle édit. Augsburg, Lampert. In-12, XII-179 p. et cartes. 5 fr. [4574

BORSARI (Ferd.). Geografia etnologica e storica della Tripolitania, Cirenaica e Fezzan, con cenni sulla storia di queste regioni e sul silfio della Cirenaica. Torino, Ermanno Loescher. In-8, 278 p. 5 fr. [4575

PHILEBERT (Général). La conquête pacifique de l'intérieur africain. Nègres, musulmans et chrétiens. Paris, lib. Leroux. In-8, 382 p. et pl. 13 fr. [4576

HEITMANN (F.). Transvaal, das Land, seine Bewohner und seine wirtschaftlichen Verhältnissen. Leipzig, Weigel. In-12, IX-112 p. 2 fr. [4577

TISSOT (V.) et AMÉRO (C.). Les peuples étranges de l'Amérique du Sud. Paris, Firmin-Didot. In-8, 224 p., illustré. 1 fr. 50. [4578

Boletin de la Sociedad geográfica de Madrid. T. XXV. Segundo semestre de 1888. Madrid, M. Murillo. In-4, 432 p. et pl. 16 fr. [4579

Carta topografia della provincia di Siena nella proporzione di 1 a 50000, compilata dagli ufficiali tecnici provinciali nell'anno 1888. Siena, tip. lit. Sordomuti. In-fol. 12 pl. [4580

COLOCCI (Adriano). Gli Zingari : storia d'un popolo errante. Torino, Ermanno Loescher. In-8, 419 p. 7 fr. 50. [4581

Voyages.

BÆDEKER (K.). Belgien und Holland, nebst dem Grossherzogthum Luxembourg. Nouv. édit. Leipzig, Bædeker. In-8, XXXVIII-402 p. et 12 cartes. 7 fr. 60. [4582

PODREIDER (F.). Da Cristiania al Capo Nord (seguito alle note di viaggio dell'agosto 1887 sulla Danimarca, Svezia e Norvegia) ed esposizioni di Copenaghen e Monaco (Baviera) : note di viaggio. Milano, P. B. Bellini. In-8, 30 p. [4583

BAEDEKER (K.). Allemagne du Nord. Manuel du voyageur. 9e édit. entièrement refondue. Leipzig, K. Bædeker. In-8, XXVIII-274 p. et 18 cartes. 6 fr. 80. [4584

BÆDEKER (K.). Allemagne du Sud et Autriche. Manuel du voyageur. 9e édit. entièrement refondue et considérablement augmentée. Leipzig, Bædeker. In-8, XV-335 p. et 25 cartes. 7 fr. 80. [4585

SCHOBER (Joh.). Führer durch den Spessart, Kahlgrund und das Mainthal. Aschaffenburg, Krebs. In-8, X-197 p. 3 fr. 75. [4586

MEURER (Jul.). Illustrirter Führer durch Osterreich-Ungarn. I. Illustrirter Führer durch Österreich mit Ausschluss von Galizien und der Bukowina. Wien, Hartleben. In-8, XII-340 p. et pl. 7 fr. [4587

HESS (Heinr.). Special-Führer durch das Gesäuse und durch die Ennsthaler Gebirge zwischen Admont und Eisenerz. Mit Nachträgen von 1888. Wien, Artaria & Co. In-8, XIX-88 p. et pl. 3 fr. [4588

BAEDEKER (K.). The Eastern Alps, including

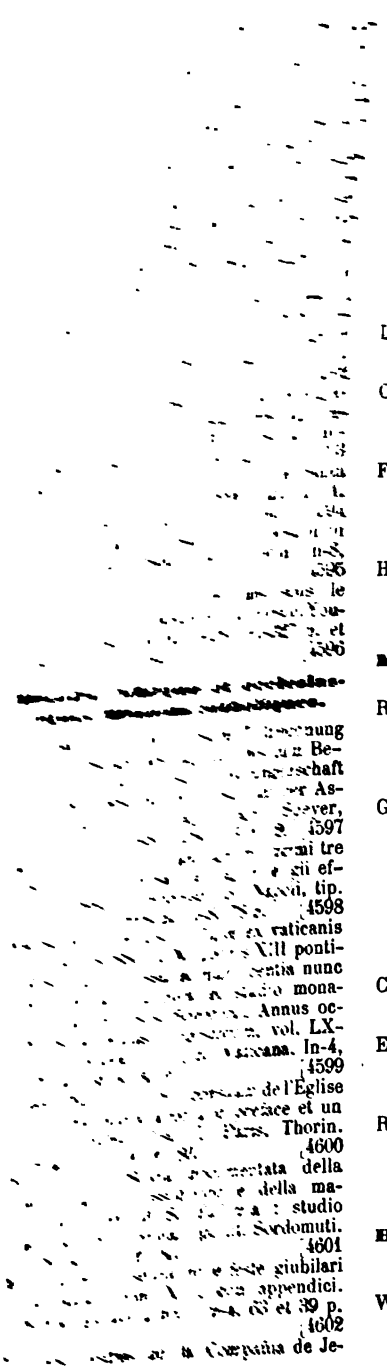

[illegible] ...siones de la China, Goa, [illegible] Madrid, E. Hernandez. [illegible] fr. [4603

[illegible] Ordres religieux. [illegible]raphie ecclésiastique.

[illegible]VAREZ (A.). Aureola del gran [illegible] San José, patrono de la Igle[illegible]versal, escrita en español con al[illegible] reflexiones morales. Madrid, [illegible]tenebro. In-4, XII-406 p. 5 fr. [4604

[illegible]atification du vénérable J. B. de la [illegible], fondateur de l'institut des Frères [illegible] écoles chrétiennes. Récits et documents. 4e série. Paris, Dumoulin. In-8, VIII-543 p. et grav. [4605

La statue du P. Lacordaire à Sorèze. (23 juillet 1888). Toulouse, E. Privat. In-8, 229 p. et pl. [4606

CANTÈRA (Biag.). Documenti risguardanti il b. Giacomo da Viterbo, arcivescovo di Napoli. Napoli, M. De Rubertis. In-8, 56 p. [4607

FERNÁNDEZ MONTAÑA (J.). El venerable maestro Juan de Avila ; reseña histórica de su vida y sus virtudes. Madrid, Succ. de Rivadeneyra. In-8, 208 p. 2 fr. 50. [4608

HULST (Mgr D'). Vie de Just de Bretenières, missionnaire apostolique, martyrisé en Corée en 1866. Paris, Poussielgue. In-18, 348 p. 3 fr. [4609

Mythologie. Histoire des hérésies.

RYAUON FUJISHIMA. Le bouddhisme japonais. Doctrines et histoire des douze grandes sectes bouddhiques du Japon. Paris, Maisonneuve. In-8, XLIII-164 p. et tabl. 5 fr. [4610

GÜDEMANN (Dr M.). Geschichte des Erziehungswesens und der Cultur der abendländischen Juden während des Mittelalters und der neueren Zeit. III. Geschichte des Erziehungswesens und der Cultur der Juden in Deutschland während des XIV. und XV. Jahrh. Nebst bisher ungedruckten Beilagen. Wien, Hölder. In-8, X-303 p. 9 fr. 25. [4611

CORNELIUS (C. A.). Die Rückkehr Calvins nach Genf. I. Die Guillermins. München, Franz. In-4, 62 p. 2 fr. 60. [4612

ERDMANN (Dr G.). Geschichte der Kirchen-Reformation in der Stadt Göttingen. Göttingen, Vandenhoeck et Ruprecht. In-8, 84 p. 2 fr. 20. [4613

Rapport sur la paroisse évangélique vaudoise de Turin pendant l'année 1887, présenté par le consistoire aux membres de cette paroisse. Turin, imp. de l'Union typografique. In-8, 22 p. [4614

Histoire universelle, ancienne, du moyen âge et contemporaine. Chronologie.

WELZEL (Dr Paul). Ein Beitrag zur athenischen Geschichte. Leipzig, Fock. In-4, 34 p. 2 fr. 60. [4615

Schmidt (Ludw.). Aelteste Geschichte der Wandalen. Ein Beitrag zur Geschichte der Völkerwanderung. Leipzig, Fock. In-8, 29 p. 1 fr. 25. [4616

Mailhard de la Couture. Chronique de Villehardouin et de Henri de Valenciennes. De la conquête de Constantinople. Texte rapproché du français moderne. Bruges, Société Saint-Augustin. In-8, 396 p. 4 fr. [4617

Taminiau (H.). Doria et Barberousse. Essai d'étude contradictoire. Dijon, imp. Darantière. In-8, 60 p. [4618

Meaux (Vte de). La réforme et la politique française en Europe jusqu'à la paix de Westphalie. Paris, Perrin. In-8, vii-576 et 695 p. 15 fr. [4619

Pallain (G.). Correspondance diplomatique de Talleyrand. La Mission de Talleyrand à Londres en 1792. Correspondance inédite de Talleyrand avec le département des affaires étrangères, le général Biron, etc. Ses lettres d'Amérique à lord Lansdowne. Paris, Plon et Nourrit. In-8, xxxii-483 p. 8 fr. [4620

Escande (G.). Hoche en Irlande (1795-1798), d'après des documents inédits : lettres de Hoche, délibérations secrètes du Directoire, mémoires secrets de Wolf Tone. Paris, F. Alcan. In-18, xvi-344 p. 3 fr. 50. [4621

Schlitter (Dr Hanns). Kaiser Franz I. und die Napoleoniden vom Sturze Napoleons bis zu dessen Tode. Wien, Tempsky. In-8, 281 p. 5 fr. [4622

Bustelli (Gius.). L'enigma di Ligny e di Waterloo (15-18 guigno 1815), studiato e svolto. Volume I. Cesena, G. Vignuzzi. In-16, lxviii-488 p. 5 fr. [4623

Kunz (D. H.). Von Montebello bis Solferino. Berlin, F. Luckhardt. In-8, iv-178 p. 4 fr. [4624

Sinicæ Res. Les délimitations de frontières et les traités avec la Chine. Paris, Baudoin. In-8, 55 p. 1 fr. 50. [4625

Mahler (Dr Ed.). Chronologische Vergleichungs-Tabellen, nebst einer Anleitung zu den Grundzügen der Chronologie. I. Die ägyptische, die alexandrinische, die seleucidische und die griechische Zeitrechnung. Wien, Fanto. In-4, 66 p. 4 fr. 50. [4626

Histoire de la civilisation.

(*Mœurs, Coutumes, etc.*).

Mahaffy (J. P.). L'antiquité grecque. Mœurs et coutumes, organisation de la société. Trad. de l'anglais par Mme P. Waldteufel. Paris, F. Alcan. In-16, 175 p. avec 38 grav. 0 fr. 60. [4627

Rosa (Gabriele). Genesi della coltura italiana. Milano, Ulrico Hoepli. In-16, vii-326 p. 4 fr. [4628

Supino (Cam.). La scienza economica in Italia dalla seconda metà del secolo xvi alla prima del XVII. Torino, Ermanno Loescher. In-4, 135 p. [4629

Vigo (Pietro). Una festa popolare a Pisa nel medio evo : contributo alla storia delle costumanze italiane. Pisa, Francesco Mariotti. In-16, 103 p. 2 fr. [4630

Sepúlveda (E.). La vida en Madrid en 1888 (Año IV). Madrid, M. Murillo. In-4, 574 p. illustré. 6 fr. [4631

Atri (Aless. d'). Colonizzazione nel Brasile. Napoli, tip. De Angelis-Bellisario. In-8, 40 p. [4632

Questions du jour.

Grossi (Vinc.). Questioni di geografia politica. Torino, L. Roux. In-8, xi-104 p. 1 fr. 50. [4633

Petrucci (Giov.). Intendimenti della Francia contro all' unità d' Italia. Cesena, tip. Nazionale. In-8, 23 p. [4634

Mourot (l'abbé V.). Pourquoi la France catholique demande à l'Église romaine la canonisation de Jeanne d'Arc. Paris, Œuvre de Saint-Paul. In-12, 127 p. 0 fr. 50. [4635

Histoire de France.

1. *Histoire politique générale.*

Roux (Amédée). La monarchie franque. Rome, Forzani. In-8, 14 p. [4636

Lamprecht (C.). Etudes sur l'état économique de la France pendant la première partie du moyen âge. Trad. par A. Marignan. Paris, Picard. In-8, 328 p. 12 fr. [4637

Mandrot (B. de). Louis XI, Jean V d'Armagnac et le drame de Lectoure. Nogent-le-Rotrou, imp. Daupeley-Gouverneur. In-8, 64 p. [4638

Zeller (B.). Louis XII et Philippe le Beau. La conquête et la perte de Naples (1501-1504). Extraits de Jean d'Auton, du Loyal Serviteur, de Claude Seyssel, de Saint-Gelais. Paris, Hachette. In-16, 191 p. avec 9 grav. 0 fr. 50. [4639

Zeller (B.). Louis XII, père du peuple, et le cardinal d'Amboise (1504-1508). Extraits du Cérémonial français, des Mémoires de saint Gelais, de Jean d'Auton, du Loyal Serviteur. Paris, Hachette. In-16, 180 p. avec 18 grav. 0 fr. 50. [4640

Héricault (C. d'). Histoire anecdotique de la France. T. III. La Renaissance. Paris, Bloud et Barral. In-8, 527 p. avec 8 grav. 5 fr. [4641

Epinois (H. de l'). Les réformes de la Révolution en 1789. Paris, Société bibliographique. In-12, 51 p. 1 fr. [4642

Aulard (F. A.). Recueil des actes du comité de salut public, avec la correspondance officielle des représentants en mission et le registre du conseil exécutif provisoire. Introduction. Paris, Imp. nationale. In-8, lxxxi p. [4643

Thureau-Dangin (P.). Histoire de la monarchie de Juillet. T. V. Paris, Plon et Nourrit. In-8, 591 p. 8 fr. [4644

Darimon (A.). Histoire d'un parti. Les cent seize et le ministère du 2 janvier (1869-

1870). Paris, Dentu. In-18, VI-421 p. 3 fr. 50. [4645

Annales de la Chambre des députés. Quatrième législature. Débats parlementaires. Session extraordinaire de 1888. Paris, imp. des journaux officiels. In-4, 1,359 p. [4646

2. Histoire civile et militaire.

MERCIER (A.). Les conseillers du grand roi : Colbert, Louvois, Vauban. Paris, Lecène et Oudin. Gr. in-8, 320 p. illustr. 2 fr. 60. [4647

LOUISY (P.). Les grandes batailles. France (1066-1745), d'après les chroniqueurs et les historiens. Paris, Firmin-Didot. In-8, 192 p. avec 46 grav. 1 fr. 25. [4648

THOUMAS (général). Autour du drapeau (1789-1889). Campagnes de l'armée française depuis cent ans. Paris, Le Vasseur In-4, XVI-519 p. illustré. 50 fr. [4649

ZEISSBERG (H. R. von). Erzherzog Carl und Prinz Hohenlohe-Kirchberg. Ein Beitrag zur Geschichte des Feldzuges in die Champagne [1792]. Wien, Tempsky. In-8, 77 p. 2 fr. [4650

Journée du 6 août 1870. Frœschwiller, Forbach. Paris, Dentu. In-8, 47 p. 1 fr. [4651

HÉRISSON (Cte D'). Nouveau journal d'un officier d'ordonnance : la Commune. Paris, Ollendorff. In-18, VIII-388 p. 3 fr. 50. [4652

LONLAY (D. DE). L'amiral Courbet et le *Bayard*. Récits, souvenirs historiques. Paris, Garnier. In-18, 165 p. avec 40 dessins. 1 fr. 50. [4653

CHAVANE (J.). Les grands régiments disparus : carabiniers ; royal-Roussillon. Histoire du 11e cuirassiers. Paris, Charavay. In-8, 376 p. illustré. [4654

3. Histoire provinciale.

MÉNORVAL (E. DE). Paris depuis ses origines jusqu'à nos jours. 1re partie : Depuis les temps les plus reculés jusqu'à la mort de Charles V, en 1380. Paris, Firmin-Didot. In-8, XXXVI-490 p. et pl. 6 fr. [4655

LEGEAY (F.). Supplément aux recherches historiques sur Mayet, Aubigné, Coulongé, Lavernat, Sarcé, Verneuil-le-Chétif et Vaas (Maine). Mamers, Fleury et Dangin. In-8, 61 p. [4656

PIZARD (C. J.). Documents inédits et notes historiques sur Noroy-le-Bourg, Saint-Igny et Calmoutier en partie (Haute-Saône). Vesoul, imp. Cival. In-8, IV-559 p. [4657

CHAVERNAC (Dr). Histoire de l'Université d'Aix. Aix, Makaire. In-8, 116 p. 2 fr. 50. [4658

CAIS DE PIERLAS (E.). Cartulaire de l'ancienne cathédrale de Nice. Turin, J. B. Paravia. In-4, XXXIV-173 p. 15 fr. [4659

Histoire étrangère.

MARNEFFE (Edgar DE). La principauté de Liège et les Pays-Bas au XVIe siècle. Correspondances et documents politiques. Tome II. Liège, Grandmont-Donders. In-8, 504 p. 15 fr. [4660

LAHAYE (L.). Cartulaire de la commune de Walcourt. Namur, Wesmael-Charlier. In-8, CXXXVI-329 p. 7 fr. [4661

ARNOLD (R.). Historiche Zeitschrift. Register zu Bd. I-XXXVI und Neue Folge Bd. I-XX [= Bd. I-LVI]. München, Oldenbourg. In-8, X-430 p. 12 fr. [4662

Monumenta Germoniae historica. Diplomatum regum et imperatorum Germaniae tomi II. pars 1. Ottonis II diplomata. Hannover, Hahn. In-4, 386 p. 15 fr. [4663

FINKE (Dr). Westphälisches Urkundenbuch. Tome V ; 1re partie. Die Papsturkunden Westfalens bis zum J. 1378. Münster, Regensberg. In-4, XXXIV-410 p. 18 fr. [4664

MOLITOR (Ludw.). Die Fürstengruft der Wittelsbacher in der Alexanderskirche zu Zweibrücken. Ein Beitrag zur Geschichte des bayerischen Königshauses. Zweibrücken, Lehmann. In-4, 26 p. 1 fr. 40. [4665

SCHINDELWICK (Karl). Die Politik der Reichsstädte des früheren Schwäbischen Städtebundes seit dem Egerer Landfrieden bis zur Unerkennung König Ruprechts (1389-1401). Leipzig, Fock. In-8, 76 p. 2 fr. [4666

IRMER (G.). Publicationen aus den k. preuszischen Staatsarchiven. XXXV. Die Verhandlungen Schwedens und seiner Verbündeten mit Wallenstein und dem Kaiser von 1631 bis 1634. Tome I (1631-1632). Leipzig, Hirzel. In-8, LXXXVIII-316 p. 12 fr. [4667

BLEIBTREN (Karl). Friedrich der Grosze bei Collin (18. Juni 1757). Eine Studie. Berlin, F. Luckhardt. In-8, 186 p. 4 fr. [4668

POCHHAMMER (Paul). Friedrich der Grosse und Neisse. Neisse, Graveur. In-8, 32 p. 1 fr. [4669

TRINIUS (A.). Geschichte der Einigungskriege 1864-1866-1870/71. Nach den vorzüglichsten Quellen für die Mitkämpfer und das deutsche Volk geschildert. IV. Geschichte d. Krieges gegen Frankreich 1870-71. Berlin, Dümmler. In-8, XIV-626 p. 10 fr. 50. [4670

WROCHEN (P. von) & HOEVERNICK (O.). Geschichte des groszherzogl. Mecklenburgischen Füsilier-Regiments Nr. 90 (1788-1888). Berlin, Mittler & Sohn. In-8, XI-405 p. 11 fr. 25. [4671

MENZEL (Clem.). Die Herren von Sangerhausen und ihre Besitzungen. Urkundlicher Beitrag zur Geschichte der Stadt Sangerhausen. Sangerhausen, Franke. In-8, 111 p. 2 fr. [4672

ROESER (Pet.). Konstanzer Beiträge zur badischen Geschichte. Altes und Neues. Konstanz, Sartori. In-8, IV-156 p. 4 fr. [4673

KIE. (P. M.). Geschichte des Benediktiner-

Abtei Muri-Gries. I. Muri's älteste und mittlere Geschichte. Stans, Caspar von Matt. In-8. LX-402 p. 8 fr. [4674

Hendrich (Joh.). Die Burg Zleb in Ostböhmen. Ihre Besitzer, Geschichte und Sehenswürdigkeiten. Nebst einer Beschreibung der Kirche, Gruft und Stadt Zleb, sowie der Filialkirchen in Markovic. Prag, Calve. In-8, 73 p. et fig. 2 fr. 50. [4675

Trieste ed il patriarca Nicolò di Aquileia (1353-1355). Arezzo, B. Pichi. In-16, 12 p. [4676

Documenti sulle relazioni tra Pola e Venezia nel 1318. Arezzo, B. Pichi. In-8. 16 p. [4677

Musatti (Eug.). Storia di un lembo di terra, ossia Venezia e i veneziani. Volume V et VI. Padova, tip. del Seminario. In-8, 351 et 175 p. 5 fr. [4678

Pomello (Art.). Verona sconosciuta. Volume I (Verona che fu). Verona, Germano Annichini. In-16, 187 p. 1 fr. 50. [4679

Pasolini (P. D.). Paolo IV ad Emanuele Filiberto, duca di Savoia, 1557. Il duca di Savoia all' Italia, inanimandola a ricuperare la sua libertà antica. I reali di Savoia in Sicilia, 1713. Eugenio di Savoia e i poeti della Romagna. Carlo Emanuele di Savoia e il vescovo d'Imola, 1711. Gli stati ed i sudditi dei duchi di Savoia al principio del secolo XVII. Imola, Ignazio Galeati. In-16, 77 p. [4680

Benedei (Nic.). Lettera al pontefice Alessandro VI per gli sponsali di Lucrezia Borgia con Alessandro I d'Este. Ferrara, A. Taddei. In-8, 10 p. [4681

Perrens (F. T.). Histoire de Florence depuis la domination des Médicis jusqu'à la chute de la République (1434-1531). T. II. Paris, Quantin. In-8, 531 p. 7 fr. 50. [4682

Cronachetta antica di Firenze [1110-1273]. Firenze, tip. Cooperativa. In-8, 110 p. [4683

Giorgi (F.) et Balzani (U.). Il Regesto di Farfa, compilato da Gregorio di Catino e pubblicato dalla r. società romana di storia patria. Volume IV. Livorno, Francesco Vigo. In-4, XVI-375 p. 12 fr. [4684

Pera (Fr.). Memoria di F. Bonaini sopra il monumento inalzato al granduca Ferdinando I in Livorno, estratta dalla filza degli affari della direzione del r. archivio centrale di Stato in Firenze. Livorno, Raffaello Giusti. In-8, 44 p. [4685

Pasolini (P. D.). I tiranni di Romagna e i papi nel medio evo : note storiche. Imola, Ignazio Galeati. In-16, XI-340 p. [4686

Cristofori (Fr.). Cronaca inedita di fr. Andrea Francesco, trascritta dal manoscritto originale del secolo XV della biblioteca Angelica di Roma e pubblicata. Foligno, F. Salvati. In-8, 82 p. 3 fr. [4687

Amabile (Lu.). Il tumulto napoletano dell' anno 1510 contro la santa inquisizione. Napoli, tip. della r. Università. In-4, 45 p. [4688

Geremei (L. G. de'). Vairano illustrato con carte inedite (documenti angioini ed aragonesi). Napoli, Gennaro M. Priore. In-8, 16 et 24 p. [4689

Bertolini (Fr.). Storia del Risorgimento italiano splendidamente illustrata. Milano, Treves. In-fol., IV-715 p. et fig. 45 fr. [4690

Mantegazza (Vico). Da Massaua a Saati : narrazione della spedizione italiana del 1888 in Abissinia. Milano, Treves. In-8, XI-290-CLXII p. et fig. 6 fr. [4691

Lafuente (M.). Historia general de España, desde los tiempos primitivos hasta la muerte de Fernando VII. Tomo X. Barcelona. Montaner y Simón. In-4, 385 p. et pl. 6 fr. [4692

Pella Forgas (J.). Historia del Ampurdán; estudio de la civilización en las comarcas del Norte de Cataluña. T. VIII. Barcelona, Jacinto. In-8, 788 p. 7 fr. [4693

Chabret (A.). Sagunto. Su historia y sus monumentos. Madrid, N. Ramírez. In-4, XIII-507 et 520 p., illustré. 17 fr. [4694

Arguinzóniz (A. M. de). El alzamiento carlista de Vizcaya en 1872 y el convenio de Amorebieta. Bilbao, José Astuy. In-4, 207 p. 3 fr. [4695

Monumenta medii ævi historica res gestas Poloniæ illustrantia. Editio collegii historici academiæ literarum Cracoviensis. Tom. XI. Actorum saeculi XV ad res publicas Poloniae spectantium index (XVI, 581 S.) Krakau, Friedlein. In-8, XVI-581 p. 17 fr. 50. [4696

Acta historica res gestas Poloniæ illustrantia. Editio collegii historici academiæ litterarum Cracoviensis. Tomus IX. Cardinalis Hosii epistolarum tomus II (1551-1558). Krakau, Friedlein. In-8, 1419 p. 35 fr. [4697

Alishan (p. Leonce M.). Léon le Magnifique, premier roi de Sissonan, ou de l'Arménocilicie. Traduit par le P. Georges Bayan. Venise-St-Lazare, imp. Mekhithariste. In-8, XII-392 p. [4698

Siméon (Rémi). Annales de Domingo Francisco de San Anton Muñon Chimalpahin Quauhtlehuanitzin. Sixième et septième relations (1258-1612), publiées et traduites sur le manuscrit original. Paris, Maisonneuve. In-8, XLIV-356 p. 30 fr. [4699

Cappa (P. R.), S. J. Estudios críticos acerca de la dominación española en América. IV. Las guerras civiles y la anarquía. Madrid, G. del Amo. In-4, 278 p. 3 fr. 50. [4700

Barros Arana (D.). Historia general de Chile. Tomo IX. Santiago (Chile), imp. Cervantes. In-4, 660 p, 22 fr. [4701

Mélanges & Mémoires historiques.

Graziani (Giulio). Cenno storico sulla invenzione della scrittura. Torino, Paravia e C. In-16, 32 p. 0 fr. 50. [4702

Cornejo y Carvajal (J.). Resena historica del arte taquigráfico. Madrid, Cao y Val. In-8, 212 p. 3 fr. [4703

Pflugk-Harttung (Jul. von). H. Bresslau und Papsturkunden. Stuttgart, Kohlhammer. In-8, 21 p. 1 fr. [4704

Wetzstein (Dr. O.). Die deutsche Geschichtschreibung zur Zeit der Reformation. Ein Beitrag zur Geschichte der Historiographie. Leipzig, Fock. In-4, 29 p. 1 fr. 25. [4705

Chéruel (A.). Lettres du cardinal Mazarin pendant son ministère. Tome V (janvier 1652-août 1653). Paris, Imp. nationale. In-4, xx-807 p. 12 fr. [4706

Villèle (comte de). Mémoires et correspondance. Tome IV. Paris, Perrin. In-8, 543 p. 7 fr. 50. [4707

Charles X et Louis XIX en exil. Mémoires inédits du marquis de Villeneuve, publiés par son arrière-petit-fils. Paris, Plon et Nourrit. In-8, viii-327 p. 7 fr. 50. [4708

Mémoires de l'Académie nationale des sciences, arts et belles-lettres de Caen. (1887-88.) Caen, Delesques. In-8, 236 p. et carte. [4709

Antiquités. Archéologie. Numismatique. Epigraphie.

Smith (Samuel Alden). Assyrian letters from the royal library at Niniveh. Transcribed, translated, and explained. Leipzig, Ed. Pfeiffer. In-8, 64 p. et 36 pl. 8 fr. 25. [4710

Maspero (G.). Etudes égyptiennes. T. II. Fasc. 1er. Un manuel de hiérarchie égyptienne et la culture et les bestiaux dans les tableaux des tombeaux de l'ancien empire. Paris, Maisonneuve. In-8, 114 p. 15 fr. [4711

Müller (Walther). Die Theseusmetopen vom Theseion zu Athen in ihren Verhältnis zur Vasenmalerei. Ein archäologischer Beitrag. Göttingen, Akadem. Buchhandlung. In-8, 64 p. 2 fr. [4712

Veckenstedt (Dr. Edm.). Geschichte der griechischen Farbenlehre. Das Farbenunterscheidungsvermögen. Die Farbenbezeichnungen der griech. Epiker von Homer bis Quintus Smyrnäus. Paderborn, F. Schöningh. In-8, xv-204 p. 5 fr. [4713

Bloch (Leo). Die zuschauenden Götter in den rotfigurigen Vasengemälden des malerischen Stiles. Leipzig, Fock. In-8, 72 p. 2 fr. 60. [4714

Girod (P.) et Massénat (E.). Les stations de l'âge du renne dans les vallées de la Vézère et de la Corrèze. 1er fasc. Paris, J.-B. Baillière. In-4, iv-19 p. et 10 pl. [4715

Tewes (Frdr.). Unsere Vorzeit. Ein Beitrag zur Urgeschichte und Altertumskunde Niedersachsens. Hannover, Schmorl & von Seefeld. In-8, vi-49 p. et 140 fig. 2 fr. 50. [4716

Wilmowsky (J. N.). Von Römische Mosaiken aus Trier und dessen Umgegend. Trier, Lintz. In-4, xvi-23 p. et 9 pl. 24 fr. [4717

Hübner (E.). La arqueologia de España. Barcelona, N. Ramirez. In-4, x-297 p. 9 fr. [4718

Mesonero Romanos (M.). San Francisco el Grande. Descripción del estado actual del templo, precedida de una sumaria noticia de su historia. Madrid, Minuesa de los Rios. In-8, 121 p. 1 fr. 25. [4719

Campanini (N.). Storia documentale del museo di Lazzaro Spallanzani (conservato a Reggio nell' Emilia). Bologna, Nicola Zanichelli. In-8, 196 p. 3 fr. [4720

Mortet (V.). Etude historique et archéologique sur la cathédrale et le palais épiscopal de Paris du vie au xiie siècle. Paris, Picard. In-8, xi-93 p. et pl. 4 fr. [4721

Fichot (C.). Statistique monumentale du département de l'Aube. T. II. Arrondissement de Troyes. Troyes, Lacroix. In-4, 562 p. et pl. 60 fr. [4722

Fontenay (H. de) et Charmasse (An. de). Autun et ses monuments. Autun, Dejussieu. In-16, cclxxi-541 p. et pl. 5 fr. [4723

Grandmaison (Ch. de). Paysages et monuments du Poitou, photographiés par Jules Robuchon. Livr. 110 à 112. Vouneuil-sur-Vienne (Vienne), les châteaux de Chistré et du Fou. Paris, imp. Motteroz. In-fol., 16 p. et 6 pl. 9 fr. [4724

Richard (O. J.). Paysages et monuments du Poitou, photographiés par Jules Robuchon. Liv. 113 à 115. L'île d'Yeu (Vendée). Paris, imp. Motteroz. In-fol. 16 p. et 6 pl. 9 fr. [4725

Cagnat (René). L'année épigraphique. Revue des publications épigraphiques relatives à l'antiquité romaine. Paris, Leroux. In-8, 77 p. 5 fr. [4726

Noblesse et chevalerie.

Hefner (Dr O. T. von). Handbuch der theoretischen und praktischen Heraldik, unter Steter Bezugnahme auf die übrigen histor. Hilfswissenschaften. 2e partie. Görlitz, Starke. In-4, ix-278 p. et 66 pl. 31 fr. [4727

Hausen (C. F. von). Practische Heraldik. Dem Adel und den Patriziern gewidmet. Görlitz, Starke. In-8, 30 p. et 10 pl. 3 fr. 50. [4728

Annuario della nobiltà italiana. Anno XI (1889). Pisa, Alberto Pellici. In-24, 750 p. 10 fr. [4729

Lavagno (Fr.). I conti di Villafranca-Soisson. Torino, Unione tipografico editrice. In-4, 35 p. [4730

Ricciardi (Raff. Alf.). Famiglia Petronio : studio storico-araldico-genealogico, com-

pilato a base di documenti archivistici, notarili, ecc. Napoli, Filinto Cosmi. In-8, 40 p. [4731

Biographie.

Castelar (E.). Galeria histórica de mujeres célebres. VIII. La Virgen Maria. Madrid, José Maria Faquineto. In-4, 398 p. 6 fr. [4732

Marchi (Att. de). Tullia figlia di Cicerone. Milano, Felice Cogliati. In-16, 28 p. [4733

Béthaz (chan. Pierre-Joseph). Le pape Innocent V est-il français ou italien ? : réponse à M. le professeur Borrel. Aoste, Louis Mensio. In-8, 62 p. [4734

Leduc (l'abbé). Anne de Laval et Guy Turpin. Paris, Lechevalier. In-12, 95 p. et pl. [4735

Yriarte (C.). Les Borgia. César Borgia : sa vie, sa captivité, sa mort, d'après de nouveaux documents des dépôts des Romagnes, de Simancas et des Navarres. Paris, Rothschild. In-8, 316 et 352 p. avec pl. 20 fr. [4736

Clément-Simon (G.). Charlotte de Maumont, fille d'honneur de la reine Eléonore, femme de François Ier. Paris, Champion. In-8, 37 p. 2 fr. [4737

Aumale (duc d'). Histoire des princes de Condé pendant les XVIe et XVIIe siècles. T. V. Paris, C. Lévy. In-8, 727 p. et pl. 7 fr. 50. [4738

Carrasco-Labadia (M.) El Marqués de Santa Cruz de Marcenado. Noticias históricas de su vida, sus ecritos y la celebración de su centenario en 1884. Madrid, Murillo. In-4, XXVI-584 p. 16 fr. [4739

Scheicher (Dr Jos.). Sebastian Brunner. Ein Lebensbild. Wien, Woerl. In-8, 349 p. 4 fr. [4740

Vyré (F. de). Marie-Antoinette : sa vie, sa mort (1755-1793). Paris, Plon et Nourrit. In-8, 488 p. 7 fr. 50. [4741

Imbert de Saint-Amand. Les femmes des Tuileries. Les dernières années de Marie-Antoinette. Paris, Dentu. In-8, 719 p. 6 fr. [4742

Gazeau de Vautibault. Les d'Orléans au tribunal de l'histoire. Philippe-Egalité (1747-1793), Louis-Philippe (1773-1850), leur vie pendant la Révolution. IV. Paris, Dentu. In-18, 360 p. 3 fr. 50. [4743

Roger (Dr J.). Hecquet, docteur, régent et ancien doyen de la Faculté de médecine de Paris : sa vie, ses œuvres. Paris, Retaux-Bray. In-8, 80 p. 2 fr. 50. [4744

Nauroy (C.). La duchesse de Berry. Paris, Bouillon et Vieweg. In-18, 443 p. 3 fr. 50. [4745

Petit (Ed.). François Mignet. Paris, Perrin. In-18, VIII-316 p. 3 fr. 50. [4746

Wallon (H.) et Rozière (Eug. de). Notice sur la vie et les travaux de M. Edouard Laboulaye, de l'Académie des inscriptions et belles-lettres. Suivie de la bibliographie de ses œuvres. Paris, Larose et Forcel. In-8, 83 p. 3 fr. [4747

Glardon (A.). Les Vanderbilt et leur fortune. Paris, Firmin-Didot. In-8, 191 p. illustré. 1 fr. 25. [4748

Meulemans (A.). Chefs d'État, ministres et diplomates (esquisses et portraits). Paris, Dentu. In-8, 503 p. illustré. 25 fr. [4749

Morphy (M.). Histoire complète du général Boulanger (1837-1889). Paris, Blanpain. In-18, 125 p. et portrait. 2 fr. [4750

Sforza Benvenuti (F.). Dizionario biografico cremasco. Crema, C. Cazzamalli. In-4, XXIII-365 p. 16 fr. [4751

Alas (L.). Celebridades españolas contemporáneas. Benito Pérez Galdós ; estudio critico biográfico. Madrid, Fe. In-8, 39 p. 1 fr. 25. [4752

Sánchez Pérez (A.). Celebridades españolas contemporáneas. Tomo II. Ramón de Campoamor. Estudio critico-biográfico. Madrid, Fé. In-8, 40 p. 1 fr. 25. [4753

Wilson (B. de). Americanos célebres. Glorias del nuevo mundo. Barcelona, N. Ramírez. In-fol., 383 et 371 p. et fig. 25 fr. [4754

Histoire de l'imprimerie. Bibliographie. Archives.

Schorbach (Karl) et Spirgatis (Max). Bibliographische Studien zur Buchdruckergeschichte Deutschland. I. Heinrich Knoblochtzer in Strassburg (1477-1484). Bibliographische Untersuchung. Strassburg, Trübner. In-4, XI-75 p. et 75 pl. 50 fr. [4755

Stein (Henri). Germain Lauverjat, imprimeur à Bourges à la fin du XVIe siècle. Paris, Techener. In-8, 16 p. 1 fr. 25. [4756

Stein (Henri). L'imprimerie à Châteaudun. Châteaudun, J. Pigelet. In-8, 14 p. 2 fr. [4757

García (J. C.). Ensayo de una tipografía complutense. Madrid, M. Tello. In-4, XII-673 p. 12 fr. [4758

Arze (F. D.). De las librerias, de su antigüedad y provecho, de su sitio, de la estimación que de ellas deben hacer las Repúblicas, y de la obligación que los principes así seglares como eclesiásticos, tienen de fundarias, aumentarlas y conservarlas. Madrid, M. Murillo. In-8, VIII-136 p. 6 fr. 50. [4759

Karabacek (Jos.). Mittheilungen aus der Sammlung der Papyrus Erzherzog Rainer. IV. Wien, Hof-und Staatsdruckerei. In-8, IV-148 p. et pl. 13 fr. 50. [4760

Engel (A.) et Serrure (R.). Répertoire des sources imprimées de la numismatique française. T. II. Paris, Leroux. In-8, 499 p. 15 fr. [4761

Siegismund's Vademecum der gesammten Litteratur über Occultismus. Alphabetische und systemat. Zusammenstellung der litterar. Erscheinungen in deutscher Sprache auf dem Gebiete der Mystik, Magie, des thier. Magnetismus, Somnambulismus, Hypnotismus, Spiritismus, Spiritualismus, Psychismus, sowie ver-

wandter Fächer von 1800 bis Anfang 1888. Berlin, Siegismund. In-8, 96 p. 3 fr. [4762

BIAGI (Guido). Di Francesco Marucelli e del suo Mare Magnum. Firenze-Roma, Bencini. In-8, LVI p. [4763

BIADEGO (Gius.). Saggio bibliografico degli scritti a stampa di Giacomo Zanella. Lucca, Giusti. In-8, 42 p. [4764

Julius Glaser. Bibliographisches Verzeichnisz seiner Werke, Abhandlungen, Gesetzentwürfe und Reden. Wien, Manz. In-8, III-103 p. et pl. 3 fr. [4765

Uebersicht über die Litteratur der württembergischen und hohenzollernschen Landeskunde. Stuttgart, Kohlhammer. In-8, VIII-168 p. 2 fr. 60. [4766

NAVARRO VIOLA (E.). Anuario bibliográfico de la República Argentina. Critica. Noticias. Catálogo. Año X (1887). Buenos-Aires, M. Biedma. In-8, 440 et 97 p. 8 fr. [4767

Catalogue méthodique et raisonné de la bibliothèque Cardinal, contenant un grand nombre de notes bibliographiques, historiques et littéraires, à l'usage des travailleurs. Paris, 51, rue de Rennes. In-8, XXIV-1250 p. 7 fr. 50. [4768

Catalogue de la bibliothèque du comité de législation étrangère. Paris, Imp. nationale. In-8, XL-719 p. [4769

GUTIÉRREZ DEL CAÑO (M.). Códices y manuscritos que se conservan en la Biblioteca de la Universidad de Valladolid. Valladolid, Rodriguez. In-4, 210 p. 5 fr. 50. [4770

Annuaire des bibliothèques et des archives pour 1889. Paris, Hachette. In-18, 212 p. [4771

BRUNO (Ag.). I registri della catena (Archivio del municipio di Savona). Savona, D. Bertolotto. In-8, 28 p. [4772

CECCHETTI (B.). Bolle dei dogi di Venezia, secoli XII-XVIII (Archivio di stato in Venezia). Venezia, P. Naratovich. In-16, 37 p. [4773

HÖHLBAUM (Dr K.). Mittheilungen aus dem Stadtarchiv von Köln. XV. Köln, Du Mont-Schauberg. In-8, III-110 p. et pl. 3 fr. 60. [4774

SOMMAIRES DES RECUEILS PÉRIODIQUES

PÉRIODIQUES FRANÇAIS

ANNALES AGRONOMIQUES

Janvier. Hellriegel et Wilfarth : Recherches sur l'aliment azoté des graminées et des légumineuses. — Berthault et Paturel : Etudes sur quelques terres de l'Habra (Algérie). — *Mars.* Porion et Dehérain : Cultures expérimentales de Wardrecques et de Blaringhem. — *Avril.* Zolla : Recherches sur les variations du revenu et du prix des terres en France.— Raulin : Expériences de chimie agricole.

ANNALES DE LA FACULTÉ DES LETTRES DE BORDEAUX

N° 1. E. Denis : Etablissement de la dynastie autrichienne en Bohême. — P. Antoine : De l'emploi de quelques particules dans Salluste. — E. Bourciez : Mélanges d'étymologie romane. — Mille : Le jugement de Denys d'Halicarnasse sur Thucydide. — C. Cucuel : Le Margitès et la Batrachomyomachie.

ANNALES DE PHILOSOPHIE CHRÉTIENNE

Mai. Domet de Vorges : Détermination des causes créées. — A. Piat : La notion du *moi*. — J. Bulliot : L'unité des forces physiques au double point de vue philosophique et scientifique (suite). — G. Lechalas : Les premiers principes métaphysiques de la science de la nature, d'après Kant. — J. Gardair : Note sur la théorie du libre arbitre.

ASSOCIATION CATHOLIQUE

Mai. La Tour du Pin-Chambly : Classes historiques ; esquisse d'organisation sociale. — Ch. Le Cour Grandmaison : La concurrence intérieure et le commerce de détail : G. de Pascal : La propriété foncière, à propos d'un récent article de M. Fustel de Coulanges. — Ségur-Lamoignon : Législation internationale du travail. — Rapport adressé au Reichstag allemand sur la situation sociale et économique des ouvrières d'Allemagne.

BIBLIOTHÈQUE DE L'ÉCOLE DES CHARTES

Janvier-Avril. H. Moranvillé : La chronique du religieux de Saint-Denis, les mémoires de Salmon et la chronique de la mort de Richard II. — Ch. V. Langlois : Rouleaux d'arrêts de la cour du roi au XIIIe siècle (fin). — H. Omont : Manuscrits relatifs à l'histoire de France conservés à Cheltenham. — E.-D. Grand : Explication du système de catalogue du British Museum. — Omont : Premier catalogue des manuscrits grecs de la collection royale du British Museum.

BULLETIN DE LA FACULTÉ DES LETTRES DE CAEN

Mars. Lehanneur : *De Lucretio propo-*

sito. — J. Denis : Le talent dramatique de Théocrite. — J. Petitjean : L'œuvre de M. Martin Schanz et de ses élèves. — *Mai.* J. Tessier : La Sainte-Alliance. — J. Denis : Thucydide ; discours du VIe livre.— J. Tessier : Don Carlos d'Aragon, prince de Viane, d'après M. G. Desdevizes du Désert.

BULLETIN DE LA FACULTÉ DES LETTRES DE POITIERS

Avril. J. A. Hild : Fables et superstitions populaires dans la littérature latine ; les Argées. — A. Genevray : Desmarets et Molière. — Influence de Lucrèce sur les *Géorgiques* de Virgile.

BULLETIN DE LA SOCIÉTÉ DE L'HISTOIRE DU PROTESTANTISME FRANÇAIS

Mai. P. Fonbrune-Berbinau : La libération des forçats pour la foi en 1713 et 1714. — N. Weiss : Edit général contre les luthériens, donné à Paris le 24 juin 1539. — Ch. Read : Le mémoire présenté en 1689 par le maréchal de Vauban et ses efforts réitérés en faveur des Huguenots (suite). — Th. Maillard : Vocabulaire secret des pasteurs du désert en Poitou pour la sécurité de leur correspondance. — N. Weiss : Pierre Paschal, historiographe de Henri II.

BULLETIN DE LA SOCIÉTÉ GÉNERALE DES PRISONS

Mai. Discussion au Sénat des projets de loi sur la réforme des prisons de *courtes peines* et sur les moyens préventifs de combattre la *récidive.* — G. Picot : Les habitations économiques. — P. Dislère : Troisième rapport annuel de la commission de classement des récidivistes.

BULLETIN D'HISTOIRE ET D'ARCHÉOLOGIE DU DIOCÈSE DE DIJON

Mars-Avril. Abbé Garraud : Documents pour servir à l'histoire du diocèse et des évêques de Dijon (suite). — Bibliographie campanaire. — Les doyens de Saulieu. — Abbé Bissey : Un confesseur de la foi. — Deux inscriptions de l'église de Pichanges.

BULLETIN HISTORIQUE ET ARCHÉOLOGIQUE DE TARN-ET-GARONNE

4e Trim. Ed. Labruyère : Du rôle des milices et des gardes bourgeoises avant la Révolution (fin). — Abbé Galabert : Le cartulaire de Saint-Sernin et les églises de notre diocèse. — Dugué : La peste de Moissac en 1628. — Mila de Cabarieu : Decouverte de tumulus gaulois aux environs de Bruniquel. — Boa de Rivières : Quelques jours en Espagne. — *1er Trim.* Emm. Soleville : Chants populaires du Bas-Quercy. — F. Pottier : La tombe de François de la Valette, évêque de Vabres, retrouvée à Cornusson. — Ed. Forestié : La vie militaire en Quercy au XIVe siècle.

COMPTES RENDUS DE L'ACADÉMIE DES INSCRIPTIONS ET BELLES-LETTRES

Novembre-Décembre. G. Bénédite : Le pavillon de Nectanèbe II à Philœ. — Holleaux et Foucart : Traduction de la harangue grecque de l'empereur Néron découverte à Acræphiæ en Boétie. — R. de la Blanchère : Fouilles d'Aïn-Tounga ; le sanctuaire de Saturne. — Ph. Berger : L'histoire d'une inscription ; une rectification au *Corpus inscriptionum semiticarum.* — A. Croiset : Rapport sur les travaux exécutés en 1886-1887 par les élèves des écoles d'Athènes et de Rome. — Héron de Villefosse : Notice sur la vie et les travaux de J. N. de Wailly. — L. Delisle : Un grand amateur français au XVIIe siècle ; Fabri de Peiresc.

CORRESPONDANT

10 Avril. Blaze de Bury : L'archiduc Rodolphe. — A. de Gannières : Les Allemands aux îles Samoa. — Abbé Méric : La religion de l'avenir. — A. Villamus : Emin Pacha et le continent noir. — C. du Parquet : Le roman anglais contemporain. — Jean Roland : Une demande en mariage. — J. Le Conte : L'agriculture dans ses rapports avec le pain et la viande. — *25.* Abbé Sicard : L'épiscopat français à la veille de la Révolution. — G. Bapst : La galerie d'Apollon au Louvre. — R. Doumic : La prédication morale dans le théâtre contemporain. — S. Luce : Jean, duc de Berry, d'après des documents nouveaux. — G. Herbert : Les deux portraits. V. Fournel : Les œuvres et les hommes. — Cl. Jannet : L'Inde et l'Europe en 1889. — Le service militaire et le clergé. — *10 Mai.* Ch. de Lacombe : Berryer sous la Restauration. — De Bonardi du Ménil : La croisade noire ; sa ligne d'opérations, son organisation stratégique. — A. de Lapparent : Les étoiles filantes et les aérolithes. — R. Bazin : Les Noellet. — Alb. Babeau : Les hôtels et les salons de Paris en 1789. — M. A. de Bovet : L'esthétisme en Angleterre. — Ch. Ponsonailhe : Le salon de 1789 ; le réveil de la peinture religieuse. — Aug. Boucher : Le centenaire de 89.

ÉTUDES RELIGIEUSES, PHILOSOPHIQUES, HISTORIQUES ET LITTÉRAIRES

Mai. H. Martin : L'héritage de 89 ; le maître ou le Dieu-Etat. — J. Brucker : L'origine de l'homme d'après la Bible et le transformisme. — E. Cornut : M. Paul Bourget et la critique psychologique (2e partie). — V. Delaporte : De la prédication (fin). — J. Burnichon : Le travail de nuit des femmes dans les ateliers. — S. Coubé : Voyage à la côte de la Pêcherie (fin).

FRANCE JUDICIAIRE

Mai. G. Breuillac : Examen d'un projet de loi sur les marques de fabrique et de

commerce. — M. Henriet : La procédure devant la justice de paix ; étude sur un projet de loi (suite). — Cours d'eau non navigables ni flottables ; des plantations et constructions.

GAZETTE DES BEAUX-ARTS

Mai. L. Gonse : Coup d'œil général sur l'Exposition universelle de 1889. — H. Taine : Edouard Bertin. — Bonnat : Le sculpteur Barye. — Gruyer : Le Saint-Georges et les deux Saint-Michel de Raphaël, au musée du Louvre. — Maurice Tourneux : L'exposition historique de la Révolution française. — H. Hymans : Correspondance artistique de Belgique. — T. de Wyzewa : Le mouvement des arts en Allemagne et en Angleterre.

INDÉPENDANT LITTÉRAIRE

1er Avril. N. Coste : Le prince Gilles de Bretagne. — J. Œstrup : Le dernier des romantiques danois. — F. Rabbe : Les ruines de la Révolution ; le cousin Jacques. — M. Scherer. — *15.* E. Bertin : Histoire de la société française sous la Restauration. — Emm. Besson : André Theuriet. — L. Roger : Le bal des folles à la Salpêtrière. — Paul Montal : Les conférenciers catholiques. — *1er Mai.* E. Allaux : Le problème religieux au XIXe siècle. — Le R. P. Jouin. — A. Gérès : L'infériorité de l'art théâtral. — *15.* E. Nageotte : Pindare et Médisme. — E. C. de Latour : Légende basque d'Arturo Campion. — R. Marx : Le salon de 1889. — Emm. des Essarts : Réflexions sur la langue française. — L. Germont : Anniversaire d'Alfred de Musset.

JOURNAL DES ÉCONOMISTES

Avril. J. Lefort : La réforme de la législation des faillites. — G. de Molinari : Notions fondamentales. — M. Block : Revue des principales publications économiques de l'étranger. — Mme Clémence Royer : La République Argentine et ses progrès récents. — Rob. Osborn : La bureaucratie dans l'Inde anglaise. — L. Roquet : La langue télégraphique universelle. — *Mai.* V. Pareto : La crise économique en Italie. — J. Weiler : La grève de Mariemont et les conseils de conciliation et d'arbitrage. — G. de Molinari : Notions fondamentales. — Rouxel : Examen critique des publications économiques en langue française. — Eug. Petit : La commission extra-parlementaire des sociétés de secours mutuels. — H. de Parville : L'exposition universelle. — La dette de l'empire d'Allemagne.

LIVRE

Avril. Fr. Rénier : Les caricatures françaises et étrangères sur Richard Wagner et Hector Berlioz. — Eug. Asse : Les rencontres d'un bibliophile ; une mystification sous Louis XIV.

NOUVELLE REVUE

1er Avril. F. T. Perrens : Un président à vie (fin). — D. Bikélas : Vingt-cinq années de règne constitutionnel en Grèce. — A. Gruyer : Apollon et Marsyas au musée du Louvre. — Le ministère des colonies. — H. de Nimal : Union fédérative de la Belgique et de la Hollande. — G. de Wailly : Esquisse anthropologique sur Samoa. — Une exhumation à Florence ; le marquis Gino Capponi et ses correspondants français. — T. Johnson : M. Parnell et le *Times*. — Tondini de Quarenghi : L'application de l'heure universelle à la télégraphie. — Mme Adam : Lettre sur la politique extérieure. — Deux catastrophes maritimes. — L'exposition des femmes peintres. — *15.* La loi sur le recrutement de l'armée. — G. Renard : M. Brunetière. — Colonna Cecaldi : En Corse il y a trente ans. — L. Gallet : Le service du prompt secours (théories hospitalières). — L. Richard : Excursion en Turkestan. — Mme Adam : Lettres sur la politique extérieure. — V. Du Claux : Chronique de l'exposition.

NOUVELLE REVUE HISTORIQUE DU DROIT FRANÇAIS ET ÉTRANGER

Mars-Avril. J. Declareuil : La justice dans les coutumes primitives. — E. Bonvalot : Les féautés en Lorraine. — Lepoittevin : Des droits de la fille ou du mariage avenant dans la coutume de Normandie.

RÉFORME SOCIALE

1er Mars. A. Delaire : Dictature ou liberté. — P. Allard : Les Publicains et l'agriculture dans l'ancienne Rome. — H. Garreau : La propriété indigène en Algérie et l'état de la colonisation (fin). — U. Guérin : Histoire politique et histoire sociale. — J. Angot des Rotours : Comment nommer nos députés. — *16.* Ch. Dejace : La science et les œuvres sociales. — Chassignet : Enquête sur la condition des petits logements à Nancy. — V. Brants : Le travail des enfants et des femmes en Autriche. — Cl. Jannet : Le prêtre et la science sociale. — *1er Avril.* L. Lefébure : L'organisation de la charité à Paris. — E. Deluz : Le repos des employés de chemin de fer en Suisse. — V. Brants : L'inspection industrielle en Autriche. — *16.* Em. Auzolle : La restauration de la liberté de tester dans la République mexicaine. — Ch. Grad : Statistique de l'assurance contre les accidents en Allemagne. — Grosseteste-Thierry : La lutte contre la mendicité en Suisse et en Allemagne. — H. Mamy : Les accidents du travail devant la législation et l'initiative privée. — *1er Mai.* A. Delaire : Le congrès de l'école de la paix sociale en 1889. — Ad. Focillon. — La Déclaration des droits de l'homme et du citoyen. — H. Mazel : La France en 1789 : évolution et révolution.

— A. Boyenval : Deux dates (1789-1889). — H. Taine : Le service militaire avant et après 1789. — Hubert-Valleroux : L'assistance publique et privée en 1789 et en 1889. — *16.* Ad. Focillon : L'erreur de la perfection originelle et le faux dogme de l'infaillibilité de la conscience. — Alb. Babeau : La municipalité et la police de Paris en 1789. — J. Angot des Rotours : La croisade antiesclavagiste. — W. Kaempfe : La nouvelle loi autrichienne en faveur de la transmission intégrale de l'atelier rural.

RÉVOLUTION FRANÇAISE

Mai. Santhonax : Bernard de Saintes. — P. Gaffarel : L'opposition littéraire sous le Consulat (fin). — Ch. L. Chassin : La colonne de la liberté sur l'emplacement de la Bastille. — P. Vidal : Mission de Cassanyes aux armées d'Italie et des Alpes réunies.

REVUE ARCHÉOLOGIQUE

Mars-Avril. Edm. Le Blant : De quelques monuments antiques relatifs à la suite des affaires criminelles (suite). — De Vogüé : Note sur les nécropoles de Carthage. — S. Reinach : Les Gaulois dans l'art antique et le sarcophage de la Vigne Ammendola (suite). — D. Mallet : Les inscriptions de Naucratis (fin). — Ph. Berger : Sur les monnaies de Micipsa, et sur les attributions de quelques autres monnaies des princes Numides. — Vaillant : Le nouveau cippe romain de Boulogne-sur-Mer. — J. A. Blanchet : Tessères antiques, théâtrales et autres. — E. Drouin : L'ère de Yezdegerd et le calendrier perse (suite).

REVUE BRITANNIQUE

Mai. A. de Viguerie : Le centenaire de 1789. — La diplomatie française en 1889. — Le panorama de Jeanne d'Arc. — L'Australie centrale et la pose du télégraphe transcontinental australien. — G. d'Orcet : Les vieux types bretons. — Les falsifications des denrées alimentaires et des boissons en Angleterre.

REVUE CATHOLIQUE DES INSTITUTIONS ET DU DROIT

Avril-Mai. P. Defourny : Les lois de la justice et de la charité en matière de guerre. — L'industrie moderne et les associations professionnelles. — Cte de Malartic : Examen des lois d'organisation et d'administration des communes (fin). — Anzouy : Augmentation de la criminalité et des récidives (fin). — P. Guérin : De la charte et du rétablissement du pouvoir temporel du Pape. — Boullaire : De la liberté individuelle, de l'inviolabilité du domicile et de la responsabilité des fonctionnaires (suite). — A. Larue : Étude sur le crédit personnel (suite).

REVUE CELTIQUE

Avril. H. d'Arbois de Jubainville : Gentilices en *ius* employés au féminin dans la géographie de la Gaule. — M. Nettlau : On some Irish translations from medieval european Literature. — Eug. Bernard : La Création du Monde, mystère breton (suite). — K. Meyer : The adventures of Nera. — H. d'Arbois de Jubainville : Note sur le nom de Nancy et sur l'étymologie de divers autres noms de lieu du département de Meurthe-et-Moselle. — Mommsen : Gobannicnos. — Ch. Cournault : Encore un mot sur les chars de guerre gaulois. — A. Réville : La religion gallo-romaine chez Jules César.

REVUE CHRÉTIENNE

Mai. F. Leenhardt : Fragment de philosophie naturelle. — Mary Somerville. — Th. Roller : Lettres d'Orient. — Mme de Witt : Louise de Coligny.

REVUE CRITIQUE DE LÉGISLATION ET DE JURISPRUDENCE

Avril. Chausse : Examen doctrinal de droit international. — P. Lacoste : Explication de la loi du 28 mars 1885 sur les marchés à terme (fin). — *Mai.* O. Flurer : Examen doctrinal de jurisprudence civile. — Birot-Letourneux : De la nécessité de déférer tous les délits de diffamation à un jury spécial. — Fr. Cambuzat : Observations sur le projet de loi portant modification du régime fiscal en matière de successions et de donations entre vifs.

REVUE CRITIQUE D'HISTOIRE ET DE LITTÉRATURE

6 Janvier. Barbier de Meynard : Dans les jardins de Sadi, par sir E. Arnold. — V. Henry : Syntaxe védique, par B. Delbrück. — E. Thomas : Cicéron et ses lectures de poètes latins, par I. Kubik. — R. Cagnat : Antonin le Pieux et son temps, par G. Lacour-Gayet. — Ch. Pfister : Frédéric II et le Saint-Siège, par Max Halbe. — P. de Nolhac : Vittoria Colonna, par A. Morpurgo. — Em. Legrand : Correspondance de Beatus Rhenanus, publ. par Horawitz et Hartfelder. — L. Farges : Charlotte de Bourbon, princesse d'Orange, par J. Delaborde. — A. Chuquet : Campagnes d'Alexandre Farnèse en Normandie, par Terrier-Santans. — Tamizey de Larroque : Les tableaux historiques de la Révolution, par Maurice Tourneux. — P. Meyer : Le comte Paul Riant. — *14.* C. Cucuel : L'Iliade d'Homère, par A. Bougot. — P. Lejay : Un traité apocryphe de Cyprien, par A. Harnack. — Prudence, par A. Puech. — Langlois : L'établissement de la maison d'Anjou à Naples; les archives angevines de Naples, par A. Joubert. — Ch. Pfister : Relation de l'expédition de Henri VII en Italie, de Nicolas de Butrinto, publ. par Ed. Heyck. — P. de Nolhac : Anthologie des lyriques latins de la Renaissance, par Em. Costa. — L. Farges : Chroniques de Jean Tarde, par G. de Gérard. — A. Delboulle : Petit

glossaire des auteurs décadents, par J. Plowert. — A. Chuquet : Récents ouvrages d'histoire militaire. — H. D. de Grammont : L'Algérie, par M. Wahl. — *21.* L. Havet : Précis de grammaire comparée de grec et de latin, par V. Henry. — L. Reinach : Les divinités locales dans l'art grec et romain, par O. Schultz. — H. D. de Grammont : Inscriptions tumulaires des anciens cimetières israélites d'Alger, par I. Bloch. — A. Chuquet : Un voyage de commerce en Italie en 1754, par A. Fournier. — M. Tourneux : Histoire des œuvres de Théophile Gautier, par De Spoelberch de Lovenjoul. — *28.* B. Haussoullier : Études d'archéologie et d'art, par O. Rayet. — Littérature gréco-slave, par M. Gaster. — M. Vernes : L'origine de l'Apocalypse de Saint-Jean, par H. Schæn; les origines littéraires et la composition de l'Apocalypse, par A. Sabatier. — F. Decrue : Correspondance politique d'Odet de Selve, ambassadeur en Angleterre, par G. Lefèvre-Pontalis. — A. Chuquet : Nouvelles publications relatives à la dernière guerre franco-allemande. — A. Barth : Gustave Garrez. — *4 Février.* S. Reinach : La Constitution de Sparte chez Xénophon, par Fleischanderl. — L'architecture grecque, par V. Laloux. — L. Duvau : L'accent régressif en grec, par M. Bloomfield. — P. Guiraud : Le conflit de César et du Sénat, par I. Gentile. — E. Amélineau : Actes de Saint-Georges de Cappadoce, par Wallis Budge. — L. Clédat : Bibliographie de la Chanson de Roland, par E. Seelmann. — A. Chuquet : Les drames de Diderot, par Bloch. — E. Lintilhac : Lesage et le théâtre de la foire, par V. Barberet. — Les écoles de Reims en 1774, par H. Jadart. — M. Vernes : L'irréligion de l'avenir, par M. Guyau. — L. Herr : Les régions invisibles du globe et des espaces célestes, par A. Daubrée. — *11.* V. Henry : Grammaire comparée des langues indo-européennes, par K. Brugmann. — M. Vernes : Un coup d'œil sur la création d'après la Genèse et la science, par P. Nada. — Th. Reinach : Histoire de la Grèce, tome II, par G. Busolt. — P. Reinach : Voyages en Lycie, par Petersen et Luschan. — L. Duvau : Le péon et le dochmiaque dans le poésie grecque, par Steiger. — A. Pératé : Histoire de l'Art pendant la Renaissance, par Eug. Müntz. — A. Delboulle : Nouvelles éditions allemandes d'anciens écrivains français. — A. Chuquet : Les papiers de Barthélemy, ambassadeur de France en Suisse (tome III), par Kaulek. — *18.* V. Henry : L'harmonie vocalique des langues ouralo-altaïques, par J. Gerunzel. — S. Reinach : Atlas archéologique, par Th. Schreiber. — Histoire de l'art antique, par L. von Sybel. — R. Cagnat : Les douanes chez les Romains, par E. Thibault. — A. Chuquet : La poétique d'Otfrid, par P. Schütze. — Poésies carolingiennes, publ. par L. Traube. — Bibliographie des mystères, par F. H. Stoddard. — F. Bonnardot : La rage et saint Hubert, par H. Gaidoz. — A. Chuquet : Histoire de Florence depuis la domination des Médicis, tome I, par F. Perrens. — *25.* V. Henry : Ethnographie brésilienne, par S. Romero. — H. Gaidoz : Ethnographie de l'ancien et du nouveau monde, par Fr. Ratzel. — I. Uri : Les gloses de Salluste, par Mollweide. — P. Lejay : Planude et sa traduction des Héroïdes, par A. Gudeman. — P. Viollet : Histoire des sources et de la bibliographie du droit romain, par P. Krüger. — M. Vernes : La Genèse et la critique des sciences, par E. Kautzsch et E. Socin. — A. Chuquet : L'aubade dans la poésie allemande, par W. de Gruyter. — A. Delboulle : Le jargon et jobelin de François Villon, par L. Schoene. — Tamizey de Larroque : Heidelberg et Strasbourg, par P. Ristelhuber. — F. Decrue : Notes sur les actes de François Ier conservés en Italie, par M. Perret. — Ch. Joret : Histoire de l'influence de la civilisation allemande sur la France, par Th. Süpfle. — A. Chuquet : Histoire des temps modernes, 2me partie, par M. Philippson. — Les représentants du peuple en mission et la justice révolutionnaire dans les départements, par H. Wallon. — *4 Mars.* J. Halévy : Catalogue des manuscrits hébreux de la Bodléienne d'Oxford, par Ad. Neubauer. — R. Cagnat : Les légats des provinces romaines, par W. Liebemann; les fastes de la Numidie, par Pallu de Lessert. — A. Delboulle : Deux nouvelles grammaires latines. — Ch. Dejob : L'Allemagne et la Réforme, par J. Janssen. — A. Rébelliau : Mabillon et la société de Saint-Germain des Prés, par Emm. de Broglie. — A. Chuquet : Les revues morales de Hambourg, par K. Jacoby. — L'Allemagne il y a cent ans, par W. Wenek. — La défense de Danzig en 1813, par C. Auriol. — *11.* S. Lévi : Cakuntala, trad. française par G. Devèze. — P. Monceaux : Esquisses archéologiques, par S. Reinach. — Th. Reinach : Manuel de chronologie grecque, par A. Schmidt. — A. Cartault : Etudes sur Manilius, par P. Thomas. — Ch. Pfister : Histoire de l'Empire d'Allemagne, par W. Giesebrecht. — H. de Curzon : Portraits de Charles VIII et d'Anne de Bretagne à la Bibliothèque nationale, par H. Bouchot. — A. Chuquet : Journal des prisons de mon père, par Mme de Duras. — *18.* V. Henry : Explication de la mythologie, par F. Wendorff. — L. Herr : Recherches sur Platon, par C. Ritter; Recherches sur la philosophie des Grecs, par H. Siebeck; Les écrits d'Aristote, par R. Shute. — A. Cartault : La théorie des sensations chez Lucrèce, par H. Schütte. — Stein : L'hôpital Saint-Julien et les asiles de nuit à Anvers depuis le XIVe siècle, par Ed. Geudens. — P. de Nolhac : Histoire des Papes depuis la fin

du moyen âge, par L. Pastor. — A. Chuquet : Villars, par le marquis de Vogué. — Tamizey de Larroque : Catalogue des fonds Libri et Barrois à la Bibliothèque Nationale, par L. Delisle. — *25*. R. Sabatier : L'Evangile des Hébreux, publ. par Handmann. — Alf. Jacob : Les scolies d'Euclide, par J. C. Heiberg. — Th. Reinach : Histoire des Grecs, tome III, par V. Duruy. — R. Cagnat : Germanicus en Germanie, par F. Knoke. — S. Dosson : Syntaxe de Pline l'Ancien, par C. Frobeen. — A. Lefranc : Les droits de navigation sur la Seine, par G. Guilmoto. — L. G. Pélissier : Bianca Maria Sforza Visconti, par F. Calvi. — B. Auerbach : La ligue du Rhin et l'élection de Léopold Ier, par A. F. Pribram. — Tamizey de Larroque : Lettres de Spanheim à Nicaise, publ. par Em. Du Boys. — A. Chuquet : Instructions des ambassadeurs de France en Pologne, par L. Farges. — Les transformations de l'armée française, par le général Thoumas. — H. D. de Grammont : Les Medaganat, par Le Chatelier. — P. Guiraud : L'évolution de la propriété, par Létourneau. — L. Herr : Récents travaux de philosophie, par L. Stein.

REVUE D'ALSACE

Janvier-Mars. J. Liblin : Etymologies vogéso-rhénanes. — Ch. Pfister : Les manuscrits allemands de la Bibliothèque nationale relatifs à l'histoire d'Alsace. — A. Benoît : La campagne en Alsace du corps du prince de Condé en 1793 (fin). — R. Reuss : Correspondances politiques adressées au syndic royal de la ville de Strasbourg (suite). — X. Mossmann : Matériaux pour l'histoire de la guerre de Trente Ans tirés des archives de Colmar (suite). — X. Poly : La dame blanche de Passavant (légende franc-comtoise). — P. J. Tallon : Mlle Louise-Jeanne Durefort de Duras, héritière du duc de Mazarin.

REVUE D'ART DRAMATIQUE

1er Février. V. Fournel : La comédie contemporaine de Molière. — Ed. Thierry : Moliériste et moliériste. — J. Guillemot : Le règne de la terreur musicale. — Alf. Copin : Un comédien vainqueur de la Bastille ; Beaulieu. — *15*. Em. Trolliet : Les drames de Beaumarchais ; Eugénie. — L. Muhlfeld : Jules Lemaître et Hugues Le Roux. — H. de Gallier : Pénurie théâtrale. — L. de Veyran : Un roman comique moderne. — J. Grein : La pruderie sur la scène anglaise. — *1er Mars.* A. Pougin : Le théâtre historique d'Alexandre Dumas. — F. Lefranc : Nos auteurs dramatiques ; Victorien Sardou. — L. Muhlfeld : La froufrou russe à Paris. — Alb. Soubies : La cigale madrilène. — Interprétation du rôle de lady Macbeth par Mme Segond-Weber. — *15*. V. Fournel : La comédie contemporaine de Molière (fin). — A. Copin : Les représentations de Talma en Angleterre. — J. Bailleu : Le théâtre turc. — G. Deymier : L'énigme dramatique. — L. de Veyran : Un roman comique moderne. — J. Grein : Acteurs anglais et français.

REVUE D'AUVERGNE

Mars-Avril. V. Lenoir : A qui le département du Puy-de-Dôme doit son nom. — A. Vernière : Courses de Mandrin dans l'Auvergne, le Velay et le Forez (1754). — Dr Girod : Les vipères ; traitement de leurs morsures. — Maurice Chanson : Guillaume de Bruc, écuyer. — H. Burin des Roziers : La baronnie de La Tour d'Auvergne (suite). — Dr Pommerol : Sur les mœurs et coutumes de l'Auvergne.

REVUE DE BRETAGNE ET DE VENDÉE

Avril. Arth. de la Borderie : Les sermons de Saint Vincent-Ferrier, étude historique et littéraire (suite). — H. Oheix : Mémoires inédits du conventionnel Honoré Fleury ; complément. — L. Tiercelin : Les séjours de Charles Dickens en France. — Poésies bretonnes. — O. de Gourcuff : Bibliographie critique des œuvres du P. René de Ceriziers.

REVUE DE CHAMPAGNE ET DE BRIE

Mars. H. Moranvillé : Le guet dans la prévôté de Château-Thierry en 1386. — L. Demaison : L'origine de la famille de La Salle. — A. de Barthélemy : Le comté d'Astenois et les comtes de Dampierre-le-Château (suite). — H. Jadart : Chronique de Jean Taté, bourgeois de Château-Porcien (suite). — H. Stein : Bibliographie champenoise.

REVUE DE GASCOGNE

Mai. E. Espérandieu : Note sur une marque de verrier découverte à La Hourre près d'Auch. — Ch. Palanque : Le cimetière païen de La Hourre. — A. Plieux : Le Grand Séminaire et le Jansénisme à Lectoure. — P. Benouville et Ph. Lauzun : Monographie de Flaran (suite). — A. Communay : Marins basques et béarnais ; Pierre Dulivier.

REVUE DE GÉOGRAPHIE

Mai. L. Drapeyron : Le centenaire de la Révolution, l'exposition universelle et le congrès international de géographie. — Ch. Joret : Le voyageur Tavernier (fin). — A. Faure : Les origines de l'empire français dans l'Indo-Chine. — L. Delavaud : Le mouvement géographique. — Stanley au secours d'Emin-Pacha.

REVUE DE LA FRANCE MODERNE

Avril. Les hommes de la Révolution et les hommes de l'empire devant l'Académie française. — O. de Watteville : Le cri de guerre chez les peuples. — R. de la Sizeranne : Problèmes d'art ; Puvis de Chavannes. — *Mai.* P. de Rimbert : Patriote.

— A. Febvre : Situation financière. — Saint-Martial : Le *Requiem* de Mozart. — Le théâtre et la musique.

REVUE DE LA RÉVOLUTION

Mai. A. Lallié : Le fédéralisme dans la Loire-Inférieure. — H. Wallon : Un sosie de Santerre à l'armée des Alpes. — S. Brugal : Le schisme constitutionnel dans l'Ardèche. — Abbé Bernier : La réaction thermidorienne dans le district de La Ferté-Bernard. — F. Gibon : Ephémérides révolutionnaires. — Une visite à l'exposition historique de la Révolution française. — La Guadeloupe en 1802.

REVUE DE L'ART CHRÉTIEN

Avril. Abbé Delattre : Les lampes du musée Saint-Louis de Carthage. — F. de Mély : Le cardinal Etienne de Vancza, archevêque de Strigonio, et son portrait dans un vitrail de la cathédrale de Chartres. — Mgr Dehaisnes : Jean Bellegambe et ses travaux pour les familles de Douai. — X. Barbier de Montault : Les orfèvres et joailliers à Rome. — L. Cloquet : La châsse de saint Eleuthère à Tournai. — J. Helbig : La restauration des églises dans le nord de l'Allemagne. — J. Helbig: Excursion de la gilde de Saint-Thomas et de Saint-Luc dans le nord de l'Allemagne (suite) ; Goslar et Brünswick. — Les inventaires nouvellement publiés.— L. Marsaux : Un vitrail d'Andrésy (Seine-et-Oise).

REVUE DE L'HYPNOTISME

Mars. Dr E. Mesnet : Troubles fonctionnels des sens et des sensibilités dans l'hypnotisme. — Em. Yung : Des hallucinations suggérées à l'état de veille. — Forel : Un cas d'auto-hypnotisation. — Dr Raymond : Etude des maladies du système nerveux en Russie (fin). — Dr J. Luys : Le dédoublement cérébral du pianiste. — *Avril.* Forel : Quelques remarques sur la suggestion. — Dr van Renterghem : Hypnotisation par surprise. — A. Chiltoff : Troubles de la vision guéris par la suggestion hypnotique. — A. Binet : Les perceptions inconscientes de l'hypnotisme. — *Mai.* J. Grasset : Leçons sur le grand et le petit hypnotisme. — Dr P. Burot : Manie hystérique avec impulsions et hallucinations guérie par la suggestion. — J. Janet : Un cas d'hystérie grave. — Dr Dorez : La jalousie morbide.

REVUE DE LINGUISTIQUE

Avril. J. Vinson : Littérature tamoule ancienne (fin). — Vocabulaire des mots usuels de la langue de Nékété et de Thyo (Nouvelle-Calédonie). — Eug. Hins : La genèse de la conjugaison française. — R. de la Grasserie : Vocabulaire timucua. — La langue des Savarambes. — Les études basques en Allemagne.

REVUE DE MARSEILLE ET DE PROVENCE

Janvier. De Marin de Carranrais : Notice sur l'Intendance de Provence. — L. G. Pélissier : La fin de la Société populaire d'Aix (fin). — Dom Th. Bérengier : Vie de Mgr Joseph-Ignace de Mesgrigny (suite). — Le droit de marque ou de représailles à Marseille au moyen âge.

REVUE DE PHILOLOGIE

Janvier. L. Clédat : Les groupes de consonnes et la voyelle d'appui dans les mots français d'origine latine. — J. Fleury : De deux sons communs au haguais et aux langues slaves. — E. Philipon : Le patois de Saint-Genis-les-Ollières (suite). — L. Clédat : Correction à Joinville (§ 209). — M. Rivière : Patois de Saint-Maurice de l'Exil (Isère).

REVUE DE SAINTONGE ET D'AUNIS

Mai. Le cimetière de Saint-Vivien à Saintes. — Sceau d'un prieur de Saint-Vivien. — Inscriptions d'Aunay, de Saint-Pierre de l'Isle, de Tabarit et de Dampierre. — La Renaissance en Saintonge et en Aunis, d'après la récente publication de M. L. Palustre. — J. O'Neill : Le roi des ribauds en province. — Pierre Arquesson. — Le palais du présidial de Marennes et Jacques-Raymond Richier.

REVUE DES ARTS DÉCORATIFS

Mars. J. Passepont : L'exposition textile de la Société d'art et d'industrie de la Loire. — Em. Molinier : Deux dessins de Dominique Florentin au Musée du Louvre. — Gerspach : Le musée et les collections de la Manufacture nationale des Gobelins. — L. Bénédite : Les tentures dans l'ameublement ; baldaquin et lambrequin. — *Avril.* A. Darcel : Les lits au Musée de Cluny. — H. Bouchot : La reconstitution historique dans les œuvres décoratives. — La collection Odiot. — Acquisitions du Musée des Arts Décoratifs en 1888.

REVUE DES DEUX MONDES

1er Avril. A. Theuriet : Deux sœurs.— H. Taine : La reconstruction de la France en 1800 (suite). — P. Leroy-Beaulieu : L'Etat, le régime du travail et les assurances. — V. du Bled : Le prince de Ligne, d'après ses mémoires et sa correspondance. — R. Radau : La photographie au service de l'astronomie. — Max Leclerc : L'émigration chinoise et les relations internationales. — F. Brunetière : A propos de Charles Dickens. — *15.* H. Taine : La reconstruction de la France en 1800 (fin). — Duc de Noailles : Le conservatisme aux Etats-Unis. — Dr Jules Rochard : La douleur. — T. de Wyzewa : Les peintres primitifs de l'Allemagne. — Em. Faguet : De Bonald. — Em. Beaussire : La formation spontanée d'une province à la fin du xviie siècle ; la Vendée.

REVUE DES ÉTUDES JUIVES

Janvier-Mars. James Darmesteter : Textes pehlvis relatifs au judaïsme. — J. Halévy : Examen critique des sources relatives à la persécution des chrétiens de Nedjran par le roi juif des Himyarites. — I. Loeb : Polémistes chrétiens et juifs en France et en Espagne. — J. Derenbourg : Gloses d'Abou Zakariya ben Bilam sur Isaïe (suite). — I. Lévy : Eléments chrétiens dans le Pirké Rabbi Eliézer. — Th. Reinach : Le calendrier des Grecs de Babylonie et les origines du calendrier juif. — R. Cagnat : Un milliaire inédit de Judée. — S. Reinach : Les Juifs d'Orient d'après les géographes et les voyageurs. — M. Schwab : Le Magré Dardegé (fin). — M. Lambert : Le pluriel vocalisé en hébreu. — Deux passages talmudiques négligés ou méconnus par les exégètes juifs. — J. Derenbourg : Le nom de *Jésus* dans le Koran. — I. Lévi : Une anecdote sur Pharaon. — D. Kaufmann : Les Juifs et la Bible de l'abbé Etienne de Citeaux. — Une lettre de Josef Caro adressée aux Juifs de Carpentras. — I. Loeb : Notes sur l'histoire des Juifs d'Espagne. — A. Blanchet : Les Juifs à Pamiers en 1256.

REVUE DES PATOIS

Octobre-Décembre. L. Clédat : Compte municipal en patois de Tournon (1159-1461). — M. Rivière : Notes sur le patois de Saint-Maurice de l'Exil (Isère). — Bruyère : Chanson populaire en patois de Grézieu-le-Marché (Rhône). — A. Keydellet : Chanson en patois du Grand-Abergement (Ain). — Hanriot : Quelques mots du patois de Bercenay-en-Othe (Aube). — J. Durandeau : Chanson vigneronne en patois de la Côte-d'Or.

REVUE DES RELIGIONS

Mars. Z. Peïsson : Avant-propos. — De Broglie : Les origines de l'Islamisme. — R. P. Van den Gheyn : La science des religions à l'Université de Leyde.

REVUE DES SCIENCES ECCLÉSIASTIQUES

Mars. Z. Peïsson : Histoire des religions de l'Extrême Orient ; Lao-Tseu et le Taoïsme (fin). — Abbé Martin : Le verset des trois témoins célestes est-il authentique ? — Dr Bourdais : L'histoire du monde sacré (suite). — Dr Didiot : Plainchant et musique religieuse. — A. Faucieux : Les sourds-muets, aveugles de naissance.

REVUE DU LYONNAIS

Mars-Avril. Abbé Pagani : Chazay d'Azergues en Lyonnais. — C. Brouchoud : Histoire des Grands-Carmes de Lyon (suite). H. Higuard : Don Quichotte et Pickwick-Club. — L. B. Morel : Une visite à l'église Saint-Sorlin de Serrières (Ardèche). — E. Révérend du Mesnil : Catalogue des prieurs, des chanoinesses régulières et des chanoinesses comtesses de Neuville-les-Dames (suite). — L. Morel de Voleine : L'Académie de Lyon en 1724. — Puitspelu : Sur l'expression « Faire le pied de veau. »

REVUE DU MIDI

Avril. L'évêque de Nîmes. — Abbé Fesquet : La constitution civile du clergé et les prêtres du canton de Lasalle. — A. Réeb : Richelieu et les assemblées du clergé. — De La Rochère : La recluse des Roches-Noires. — C. Ferry : M. Flammarion dans le ciel. — B. de Bouillane : Note sur la vente des immeubles de la mense épiscopale de Nîmes.

REVUE DU MONDE CATHOLIQUE

Avril. J. Le Bel : Les Juifs en Allemagne. — Dom Benoît : Les erreurs rosminiennes (fin). — Abbé Dumas : La femme d'après les théories modernes. — Emm. de Saint-Albin : Le comte Alexis Tolstoï. — L. Marlet : Questions historiques. — G. Maury : Le Tyrol italien (suite). — *Mai.* Dom Benoît : La Révolution française à propos du centenaire de 1789. — L. de la Rallaye : Le chapitre noble de Remiremont. — Dom Fr. Chamard : Le droit de régale. — G. Maury : Le Tyrol italien (fin). — Collin : Le R. P. Monsabré à Notre-Dame. — J. de Rochay : Les romans nouveaux. — A. Rondelet : Les derniers livres de morale et d'économie politique. — B. de Lausanne : La paléographie musicale.

REVUE DU MONDE LATIN

Mai. Les questions sociale et ouvrière. — Baguenault de Puchesse : La crise philosophique à l'heure présente. — L. de Brotonne : L'Alsace-Lorraine depuis l'annexion (fin). — M. Jollivet : Un roi de Corse au XVIIIe siècle. — F. Boussenot : Le salon de 1889.

REVUE GÉNÉRALE DU DROIT, DE LA LÉGISLATION ET DE LA JURISPRUDENCE

Mars-Avril. J. Cauvière : Le divorce avant l'ère chrétienne. — Trévédy : Sergents féodés, sergents généraux et d'armes (fin). — A. Boyer : Des remises de cause. — Les *Celeres* à Rome.

REVUE HISTORIQUE

Mai-Juin. H. Salomon : La fronde en Bretagne. — J. Havet : Note sur Raoul Glaber. — Ch. V. Langlois : Documents relatifs à Bertrand de Got (Clément V). — A. Thomas : Les Etats généraux sous Charles VII ; notes et documents nouveaux. — Ch. Auriol : La défense de Dantzig en 1813. — Bulletins historiques de France, de Bohême et d'Italie.

REVUE HISTORIQUE DE L'OUEST

2e *Livr.* R. Kerviler : Recherches et

notices sur les députés bretons aux Etats généraux et à l'Assemblée constituante de 1789 (suite). — X. Barbier de Montault : Le livre d'heures des Châtelliers. — Abbé Ricordel : L'enseignement secondaire ecclésiastique dans le diocèse de Nantes après la Révolution.— S. de la Nicollière-Teijeiro : Cassard capitaine de vaisseau (suite). — Frain : Les Vitréens et le commerce international. — Abbé Allard : Notes historiques sur Prigny et les Moutiers. — J. de Kersauson : L'épiscopat nantais à travers les siècles (suite).

REVUE INTERNATIONALE DE L'ENSEIGNEMENT

Avril. L. Liard : L'enseignement supérieur et le Consulat (suite). — Ch. Lyon-Caen : Les principes du droit. — C. Bayet : L'enseignement secondaire et la circulaire du 28 mars 1888. — F. Picavet : Ludovic Carrau. — J. Tessier : Projet de réforme du Baccalauréat ès lettres. — *Mai.* Petit de Julleville : Arsène Darmesteter. — Eug. Révillout : La morale égyptienne. — H. Jolly : La science criminelle et pénitentiaire. — J. Texte : La question du latin en Angleterre. — La question des « Realschulen » à la Chambre des députés de Prusse.

REVUE-MAGASIN

Janvier. Duc d'Aumale : Cuvillier-Fleury. — Em. Augier : Le post-scriptum. — Souvenirs du Tonkin. — La jeunesse de Garibaldi. — L. Lallemand : Conditions des populations rurales au XIXe siècle. — D. Nisard : L'impératrice Eugénie. — A. Lods : Le droit des pauvres perçu à l'entrée des théâtres. — P. Thureau-Dangin : La prise de la Smala. — *Février.* C. Gomel : Une grande assemblée. — Les causeurs de la Révolution. — J. Sandeau : Karl Henry. — Reybaud : Le partage de l'Afrique. — L. de Corny : A propos du budget des forêts. — *Mars.* Gal Gourko : L'armée russe. — H. de Parville : De quelques maladies de l'esprit. — J. Sandeau : Hélène Vaillant. — Eug. Bellard : Mœurs et coutumes du Tonkin. — Alex. de Humboldt : La force vitale ou le Génie de Rhodes. — Eug. Müller : La vierge de mai. — J. Becker : A Zanzibar. — G. Michel : La suppression des livrets d'ouvriers. — Le prince de Ligne à la cour de Louis XVI. — Babinet : Une promenade dans les Pyrénées. — Léon Say : John Bright. — La Bibliothèque nationale et M. Léopold Delisle. — *Avril.* Blanchard : Le hannetonnage. — V. du Bled : Le marquis de Condorcet. — Jules Sandeau : La dernière fée. — Reybaud : Une constitution parlementaire au Japon. — La mort de Chevreul. — L. Passy : La question des recours pour incompétence ou excès de pouvoir devant le Conseil d'État. — A. Leroy-Beaulieu : Les catholiques en Russie. — J. Laverrière : La société royale d'agriculture à Windsor. — P. de Molènes : Souvenirs d'Afrique. — P. Caillet : L'amour et la guerre. — Besson : L'élection du pape Léon XIII. — Mme de Genlis : L'éducation du corps.

REVUE MARITIME ET COLONIALE

Avril. Chabaud-Arnault : La guerre d'escadre sous le ministère de Colbert (fin).— Alb. de Monaco : L'alimentation des naufragés en pleine mer. — Delarbre : Tourville et la marine de son temps; lettres, notes et documents (suite). — Servonnet : Les pêches dans le golfe de Gabès. — Fleuriot de Langle : Le chevalier de Langle, notice biographique. — Aved de Magnac : Principes de l'économie de la navigation. — E. Caron : Le cours du Niger (fin); tableau des calculs astronomiques.— *Mai.* — J. Delarbre : Tourville et la marine de son temps ; lettres, notes et documents (fin). — H. de Poyen-Bellisle : Notice historique sur la commission de Gavre. — Lephay : Mission du cap Horn ; météorologie. — Servonnet : Les pêches dans le golfe de Gabès (fin).

REVUE NOUVELLE D'ALSACE-LORRAINE ET DU RHIN

Mars. Th. Nartz : Ein bischöfliches Städtchen in früheren Zeiten. — A. Benoît : Quelques inscriptions lapidaires dans la vallée de la Haute-Seille (fin). — Une lettre de Frédéric le Grand. — Un passeport du général de Kellermann. — *Avril.* A. Benoît : Les Israélites en Alsace sous le Directoire et sous le Consulat. — Louis XIII au château de Jérémie Le Goullon à Borny. — Souvenirs de la Révolution à Strasbourg et à Colmar. — J. Fastenrath : Grenade, ses poètes et ses légendes. — *Mai.* La question du Luxembourg en 1478. — Un souvenir de la bataille de Moncontour ; Quirin-Gangolphe de Géroldseck (1569). — A. Benoît : De quelques livres alsaciens rares, à propos d'un ouvrage récemment publié à Nancy. — Une inscription funéraire à Metz.—Quelques traits de la jeunesse de Bismarck.

REVUE PHILOSOPHIQUE

Avril. A. Binet : La vision mentale. — A. Fouillée : Note critique sur la primauté de la raison pratique selon Kant. — Colonna d'Istria : Le génie et les métamorphoses de la folie. — *Mai.* Ch. Secrétan : Questions sociales ; mon utopie. — L. de la Rive : Sur la genèse de la notion d'espace. — E. R. Clay : Le sens commun contre le déterminisme. — H. Gourd : Sur la notion de phénomène.

REVUE POITEVINE ET SAINTONGEAISE

Avril. Em. Espérandieu : Inscriptions funéraires romaines de Poitiers, de Saintes et d'Angoulême (fin). — Inscription sur une lame d'argent conservée au Musée des Antiquaires de l'Ouest. — L. de Fleury : Des fabriques de poteries gallo-romaines

à l'Isleau-sous-Nalliers (Vendée). — H. Beauchet-Filleau : Une oraison funèbre de Mirabeau. — G. Chauvet : L'archéologie préhistorique à la Faculté des lettres de Poitiers. — *Mai*. Em. Espérandieu : Inscriptions romaines sur métaux, cachets d'oculistes et graffiti (Musées de Nantes, des Antiquaires de l'Ouest, et collections particulières). — Abbé Noguès : Coutumes festivales d'autrefois en Aunis et en Saintonge. — Découvertes romaines à Vanzay (Deux-Sèvres). — Le cours d'archéologie régionale de M. Lièvre.

REVUE POLITIQUE ET LITTÉRAIRE

23 Mars. Ch. Normand : Le martyre d'Agnès Duchesne. — G. Depping : L'hiver qui précéda la Révolution (1788-1789), étude historique. — A. Levinck : Un révolutionnaire italien ; le comte Carlo Pepoli. — L. Barron : Le ministère de la Guerre sous la Commune et M. Cluseret. — A travers les concerts. — *30*. Jules Lemaître : A propos des Erinnyes ; l'*Orestie* d'Eschyle. — A. Moireau : Le Japon constitutionnel. — Ch. Benoist : La France en 1889. — Brethous-Lafargue : L'Aissaoua, souvenir de voyage. — *6 Avril*. Les Allemands au Maroc. — Paul Desjardins : M. Henri Meilhac. — Ch. Bigot : Feyen-Perrin. — Eug. Richtenberger : Les Echelles du Levant. — *13*. André Theuriet : Souvenirs des années de début ; études classiques et école buissonnière. — Ch. Benoist : Les hautes cours de justice, à propos du procès Boulanger. — P. Janet : Les principes du droit d'après M. Beaussire. — H. Le Roux : *Révoltée*, de M. Jules Lemaître. — *20*. Charles Féraud, ses missions en Tripolitaine et au Maroc. — Ch. Epheyre : L'homme aux serpents. — Sacher-Masoch : Choses vécues. — A. Filon : Jules de Glouvet et son œuvre. — *27*. Fournier de Flaix : Les ressources budgétaires de la France. — L. Léger : Un poète français en Roumanie ; Mlle J. Hasdeu. — M. A. de Bovet : La faillite du mariage, étude de mœurs et de journalisme anglais. — H. Mereu : Les origines de la gallophobie en Italie. — Hugues Le Roux : *Mensonges*, de M. Paul Bourget. — H. Pessard : L'Exposition Universelle.

REVUE SCIENTIFIQUE

30 Mars. J. de Lanessan : Buffon et Darwin. — L. Baret : La baie d'Ha-Long au Tonkin. — P. Langlois : La dérivation des eaux de l'Avre. — Le rôle des microbes dans la végétation. — Aristote et le raisonnement mathématique. — *6 Avril*. A. Londe : L'évolution de la photographie. — G. Sauvaire : La reconstitution des vignobles français. — *13*. Mort de M. Chevreul. — M. Berthelot : La fixation de l'azote par la terre végétale. — Kunckel d'Herculais : Les sauterelles en Algérie. — Zaborowski : Les races anciennes et actuelles du Brésil. — Statistique du centenaire de 1789. — *20*. X. Rocques : Alcools naturels et alcools artificiels. — La tour Eiffel. — Marillier : Les criminels d'après les travaux récents. — La pêche du Saumon dans la Baltique. — *27*. Le phonographe. — R. Ardigo : La science expérimentale de la pensée. — F. Hément : L'enseignement scientifique à l'école primaire. — A. Bertillon : Les proportions du corps humain. — Les obus-torpilles et l'artillerie. — Les prochains congrès internationaux de l'Exposition.

REVUE SOCIALISTE

Avril. J. Lardennoys : La réforme du parlementarisme. — B. Malon : Le socialisme en Danemark. — P. Boilley : Le transformisme et le socialisme. — P. Argyriadès : La femme d'après un livre de Bebel. — M. Devalcour : Les mensongers conventionnels de notre civilisation. — B. Malon : Le krack du syndicat du cuivre. — Le sénat professionnel. — G. Regnard : Le mouvement philosophique en France et à l'étranger. — *Mai*. G. Francolin : L'éducatrice de l'avenir. — B. Malon : Le socialisme en Espagne. — J. Trigant : Geneste : Contribution à l'histoire de la propriété foncière. — Pecqueur : Le progrès par la douleur. — M. Devalcour : Les mensonges conventionnels. — J. Sagnol : A des revenants du cartésianisme. — Argyriadès : De la femme d'après Bebel. — B. Malon : César de Paepe. — P. Boilley : Les revendications ouvrières. — A. Godin : Charles Fourier et les expériences fouriéristes aux Etats-Unis.

REVUE UNIVERSELLE ILLUSTRÉE

Avril. Fr. Henriet : Amoureux par procuration. — Ed. Fontane : Sylvain Bailly. — Ph. Audebrand : Petits mémoires inédits ; un excentrique d'il y a cinquante ans. — H. Spilment : Le paysage arcadien. — L. de Veyran : Céline Chaumont. — L. Brès : Un coin de la Corse. — G. Durieu : La cathédrale de Strasbourg. — Lefebvre Saint-Ogan : Les fêtes dans l'Italie du moyen âge et de la Renaissance. — *Mai*. Élisabeth J. Carter : Ma vieille montre. — M.-A. de Bovet : Croquis anglais. — Lud. Lalanne : Quelques lettres inédites de Benjamin Constant. — G. d'Hamières : Nancy. — F. Lhomme : Une prophétie. — F. d'Argis : Lulli. — D. Franken : Pieter van den Broecke. — L. Martin : Un bohême anglais du XVIIIe siècle. — J. Tiersot : Le Musée du Conservatoire national de musique. — G. Dermoys : Le général Lassale. — P. Leroi : Un compositeur russe.

ROANNAIS ILLUSTRÉ

Février. L. Mercier : J. B. de Nompère, comte de Champigny, duc de Cadore. — Ed. Jeannez : L'art à la Bénisson-Dieu (suite) ; le mobilier. 4 planches.

ROMANIA

Avril. M. Wilmotte : Études de dialectologie wallonne ; la région du sud-est de Liège. — A. Pagès : Recherches sur la chronique catalane attribuée à Pierre IV d'Aragon. — A. Loth : La fable de l'origine troyenne des Bretons. — F. Novati : L'ultima poesia di Gualterio di Châtillon. — Ant. Thomas : Sur le sort de quelques manuscrits de la famille d'Este. — Paul Meyer : Fragment de *Blanchandin et l'Orgueilleuse d'amour.*

SCIENCE CATHOLIQUE

Avril. C. de Harlez : Une question d'apologétique ; le nom de Jéhovah a-t-il été connu des anciens Chinois ? — R. P. Gayrault : La science divine et la liberté humaine. — Dom F. Cabrol : Les dernières découvertes du cardinal Pitra. — E. de Gryse : Note sur le premier chapitre de la Genèse. — *Mai.* P. Martin : La liberté du savant catholique et l'authenticité du verset des trois témoins célestes (suite). — J. Souben : Le congrès catholique espagnol. — P. Allard : Bulletin d'archéologie chrétienne. — P. Coconnier : Bulletin philosophique.

SCIENCE SOCIALE

Avril. Edm. Demolins : L'expérience du suffrage universel. — P. Prieur : Les engagements dans le travail ; la permanence volontaire à l'origine de l'industrie moderne. — P. de Rousiers : Les premiers immigrants du Far-West ; les chasseurs de bisons. — R. Pinot : L'horloger de Saint-Imier (Jura bernois) ; la question du salaire et de l'épargne. — *Mai.* L. Poinsard : A propos du boulangisme ; le caractère actuel des partis politiques en France. — Edm. Demolins : Les populations minières et l'exploitation de la houille par des sociétés d'actionnaires. — A. de Préville : La zone équatoriale du centre du continent africain. — P. Bureau : Les Tartares-Khalkhas ; les cultures intellectuelles, le culte et les pouvoirs publics.

SÉANCES ET TRAVAUX DE L'ACADÉMIE DES SCIENCES MORALES ET POLITIQUES

Mai-Juin. H. Baudrillart : Les populations agricoles du Midi. — Th. Ducrocq : Conservation des monuments historiques. E. Levasseur : Mouvement de la population au XVIIIe siècle. — Ch. Waddington : Notice sur M. Edme Caro. — J. E. Alaux : La vraie démocratie. — L. Radiguet : L'éducation nationale en Irlande. — Ch. Morizot-Thibault : Le pouvoir législatif dans la constitution de l'an III. — Ch. Huit : Le *Banquet* de Platon (fin).

SEMEUR

Août. Hallberg : La question juive devant le théâtre allemand. — H. de Morpierre : L'atelier d'Edouard Detaille. — E. Sayous : Les églises de Munich. — L. Claretie : Florian. — G. Deviolaine : Victimes des étudiants. — L. Melvil : Alphonse Daudet et l'*Immortel.* — R. Gineste : Une résurrection du moyen âge. — Un poète inconnu, Adrien Juvigny. — P. Stapfer : Rabelais. — *Septembre.* Eug. Massebieau : Un poète pessimiste ; Joséphin Soulary. — G. d'Heilly : M. Chantelauze et le cardinal de Retz. — G. Audiat : Le comte de Clermont-Gallerande. — H. Fauvel : Beaumarchais et son œuvre. — Em. Dujon : Comment arriva le désastre de Trafalgar. — *Octobre.* E. Masseras : Le journalisme parisien en 1888. — L. Bigot : L'université de Paris et l'école de nos pères. — B. Guineaudeau : Le prêtre et les romanciers modernes. — R. Scheffer : La reine de Roumanie. — E. Ducommun : Philippe Corsat, fragment d'une étude biographique et critique sur les chansonniers. — J. Abner : Garibaldi écrivain. — F. Melvil : La France et l'Allemagne à propos d'un livre nouveau. — H. de Bornier : Le monument de Shakespeare. — Emm. des Essarts : La littérature féminine au faubourg Saint-Germain. — Ch. Fuster : Mme la baronne d'Ottenfels. — Eug. Secrétan : Les nécropoles d'Aventicum. — *Novembre.* Dr Rubattel : La critique scientifique des œuvres d'art. — Alf. Copin : Le théâtre de George Sand. — G. Vicaire : Un bouddhiste français. — Ch. Fuster : Une visite à Camille Lemonnier. — C. Ducasse : La musique populaire en Allemagne. — R. du Pontavice de Heussey : Dickens. — L. Bigot : La mort d'un maître (Flaubert). — Fr. Loliée : Un rêve sur le divin. — C. d'Agostino : Le carnaval à Constantinople. — G. Deviolaine : Fours et cabales. — N. Bazan : L'atelier de Chapu. — L. Sarty : Marie Bashkirtseff. — G. Vallat : La critique littéraire en France aux XVIIe, XVIIIe et XIXe siècles. — *Décembre.* P. Loti : Japonerie crépusculaire. — J. Chalon : Brousse. — N. Bazan : Gounod chez lui. — Dr Chatelain : La folie. — Champfleury : La danse des morts au XVIIIe siècle. — C. Luigi : La rénovation littéraire. — Alf. Copin : Le café-concert et le théâtre. — Marc Monnier : Histoire de deux vieux. — Dr Châtelain : La mélancolie. — *Janvier.* C. Fuster : Le mouvement poétique. — C. Allary : Le tambourinaire de Cassis. — A. Godard : Eugène Labiche. — N. Bazan : L'atelier de Carolus Duran. — Un sonnet inédit de Musset. — F. Melvil : Voltaire et l'esprit français. — V. Basch : Louis Tiercelin. — G. Renard : Sainte Routine. — Crépieux : Pierre Loti, étude de graphologie. — *Février.* A. Godard : Alphonse Daudet. — N. Bazan : Sully-Prudhomme. — A. Chenevière : M. Ed. Rod et le « sens de la vie ». — G. Maugras : Voltaire et Helvétius. — L. Morel : Schiller et le diplôme de citoyen français. — Al. Guil-

lot : Le génie du Léman, légende. — H. Bertin : Une première chez Guignol. — *Mars.* V. Courdaveaux : M. Renan et l'histoire du peuple d'Israël. — Ch. Fuster : La Flandre belge et ses poètes. — G. Vicaire : Marie-Madeleine. — H. Gréville : Impressions. — A. Troude : Un romancier réaliste ; Champfleury. — L. Tiercelin : L'inimitable Boz. — P. Stapfer : Rabelais et la royauté. — Fr. Plessis : Louis Bouilhet. — *Avril.* J. Abner : Madame de Lamartine. — G. Deviolaine : Fours et cabales. — J. Quartenoud : Ame d'artiste. — A. de Claparède : Au Japon. — Pierre Loti : Mahé (Inde). — Lettre de Mme de Montespan. — Ch. Fuster : L'Alsace et ses poètes. — Alf. Copin : Mimes et pierrots. — E. Sayous : Le régime électoral des premiers Etats généraux.—*Mai.* Ch. Fuster : Le mouvement poétique. — N. Bazan : Mounet Sully. — Un village de montagne. — H. Berlioz : Premier amour.

TOUR DU MONDE

2-9 Février. Marquis degli Albizzi : Six mois à Madère. 29 dessins. — *16 Février-2 Mars.* Cte H. Brosselard : Voyage dans la Sénégambie et la Guinée portugaise. 38 dessins. — *9-30 Mars.* A. Thouar : Voyage dans le delta du Pilcomayo et de Buenos-Ayres à Sucre. 46 dessins. — *6-13 Avril.* E. del Monte : En Allemagne ; une ville du temps jadis (Hildesheim). 27 dessins. — *20 Avril-4 Mai.* C. Lumholtz : Chez les Cannibales ; voyage dans le nord-est de l'Australie. 39 dessins.

UNIVERSITÉ CATHOLIQUE

15 Mai. Le Hir : Résumé chronologique de la vie du Sauveur. — C. de Lajudie : M. Emery et l'Eglise de France sous la Révolution et l'empire (suite). — Abbé Bourgain : La régale autrefois et aujourd'hui. — Gairal : La Révolution et le calendrier. — R. P. de Pascal : Revue des questions sociales.

PÉRIODIQUES ÉTRANGERS

ARCHIV FÜR LITERATUR UND KIRCHEN-GESCHICHTE DES MITTELALTERS

N° 3. P. Denifle : Les plus anciens rôles de taxe de la pénitentiaire apostolique. — Documents pour servir à l'histoire des universités du moyen âge. — Les manuscrits des bibles corrigées du XIIIe siècle. — Le plagiaire Nicolas de Strasbourg. — Origine de l'*Historia neminis.* — Sur l'histoire du culte d'Urbain V. — La condamnation des écrits de Raimond Lull. — Frais de la ville de Montpellier pour l'envoi d'une légation à la curie romaine au XIVe siècle. — *N° 4.* P. Ehrle : Un fragment des actes du concile de Vienne. — P. Denifle : Un *Quaternus rationum* du peintre Matteo Gianotti de Viterbe à Avignon.

DEUTSCHE GEOGRAPHISCHE BLÆTTER

N° 1. Dr Kükenthal : Recherches zoologiques dans l'Océan Glacial arctique. — A. Schumacher : Première factorerie allemande en Amérique, et expéditions d'Augsbourgeois en Amérique au XVIe siècle. — P. A. van Buuren : Les plans des machines à dessécher le Zuiderzée. — P. Langhans : Le chemin de fer du sud à Rio Grande del sud. — J. Sibree : Le lac volcanique de Tritriva à Madagascar.

GESELLSCHAFT

N° 1. C. Alberti : Les douze articles du réalisme. — Ern. Wechsler : Karl Frenzel. — E. Stahl : Un problème musical. — M. Goldstein : Le Code allemand de l'avenir. — M. G. Conrad : Sur la vie artistique à Munich. — N° 2. Em. Mauerhof : Les mensonges dans la poésie de Schiller. — P. Niemeyer : Comment on boit la bière aujourd'hui. — Fr. Hammer : Comment les Suisses critiquent. — M. Goldstein : Péchés contre l'esprit national.

HISTORISCHES JAHRBUCH

N° 1. Dr Funk : L'écrit *De aleatoribus.* — Dr Hüffer : Les miracles de saint Bernard et leurs critiques. — Dr Falk : L'électeur palatin Frédéric III et le couvent de Marienkrone à Oppenheim. — Eubel : Étude littéraire sur Sbaraleas et Papinis. — Denifle : Sur la « Ratio Studiorum » de la Compagnie de Jésus en 1588. — Glasschrœder : Sur le congrès de Francfort de 1366. — *N° 2.* Dr Schnürer : La situation politique de la papauté au temps de Théodoric le Grand. — Von Krones : Miscellanées historiques pour les années 1804-1806. — Lœvenfeld : Une mésaventure en diplomatique. — Janssen contre Kluckhohn. — Kaufmann et Denifle : A propos de l'histoire des universités au moyen âge.

HISTORISCHE ZEITSCHRIFT

N° 2. O. Harnack : Préliminaires de l'histoire de la guerre de 1812. — E. Klebs : L'élément dynastique dans l'histoire de l'Empire romain. — R. Koser : Les époques de monarchie absolue dans l'histoire moderne. — Max Lehmann : De la caractéristique de la guerre de Sept Ans. — Plan d'une histoire brandebourgo-prussienne par Niebuhr. — *N° 3.* Th. Schott : L'édit de tolérance de Louis XVI. — W. Bernhardi : Dietrich von Nieheim. — Max Lehmann : Un programme de gouvernement de Frédéric-Guillaume III.

5 Mai. La conscience de Jésus-Christ à la lumière des prophéties de son temps, par Baldensperger. — Questiones criticæ de Bello Mutinensi, par von Hagen. — La question agraire dans le Holstein, par Von Wedel. — Joh. Eberling de Günzburg, par Radlkofer. — Entre Ems et Weser, par Poppe. — Nos oiseaux, par Russ. — Les débuts de l'école de droit de Bologne, par Fitting. — Recherches sur les hymnes iraniennes, par Bartholomæ. — Le verbe dans le Talmud babylonien, par Rosenberg. — Inscriptiones Italiæ inferioris dialecticæ, par Zvetajeff. — Pensées et poésies de Novalis, par Schubart. — Les sacrifices d'animaux dans l'Inde ancienne, par Schwab. — *12.* La chaire de Luther au XVIIe siècle, par Diefenbach. — L'activité intellectuelle de l'homme, par Vogt. — Les banquets chez les Germains depuis les temps les plus reculés jusqu'au IXe siècle, par Specht. — Acta nationis Germanicæ universitatis Bononiensis, par Friedlœnder et Malagola. — Moritz von Kaiserfeld, par Von Krones. — Figures de l'Allemagne contemporaine, par Fastenrath. — Bibliotheca zoologica, par Taschenberg. — Pandectes, par Dernburg. — Etudes sur la vie de famille, par Devas. — Manuel de la science forestière, par Lorey. — Le développement préhistorique de notre langage, par Von Bradke. — Influence de la littérature grecque sur le développement de la prose à Rome, par Zarncke. — La conjugaison latine, par Engelhardt. — Le jugement de Gœthe sur les fragments physiognomiques de Lavater, par Von der Hellen. — La mort et la vie éternelle dans les croyances du peuple allemand, par Schwebel. — *19.* La place de saint Augustin dans la lutte ecclésiastique grégorienne, par Mirbt. — Les quatre grands maîtres de l'exposition théologique, par Brunner. — Poétique, par Schérer. — Sources de l'histoire grecque au XIIe siècle (Comnène, Prodromus, Cinnamus), par Neumann. — La chute de la maison des Stuarts, par Klopp. — La politique de Guillaume VIII landgrave de Hesse, par Brunner. — Bismarck et Cavour, par Mariotti. — Le Hadramaout et les colonies arabes dans l'archipel Indien, par Van den Berg. — Histoire du développement des animaux, par Goette. — Atlas des maladies de la peau, par Neumann. — Gottfried Bernhardy, par Volkmann. — Le dialecte sicilien, par Schneegans. — Les Tziganes transsylvains, par Von Wislocki. — Contes populaires de Lorraine, par Cosquin. — La renaissance tardive, par Ebe. — *26.* Les croyances évangéliques luthériennes, par Barthels. — Philippe le Magnanime dans la guerre des Paysans, par Falkenheiner. — Vincent Laureo, nonce apostolique en Pologne au XVIe siècle, par Wierzbowski. — L'alliance russo-autrichienne de 1746, par Karge. — Le nihilisme russe, par Oldenburg. — Souvenirs de Sicile, par Clemen. — Crestomathie assyrienne, par Teloni. — Recherches sur Verrès, par Reitzenstein. — Erasme en Italie, par de Nolhac. — Le Père Bouhours, par Doncieux. — Relations de Gœthe avec Zürich, par Hirzel. — Le *Werther* de Gœthe en France, par Gross. — Tombeaux et sculptures grecques et romaines, par Brückmann. = *2 Juin.* Jean Kepler et les luttes cléricales de son temps, par Schuster. — Le développement de la critique historique au moyen âge, par Lasch. — La quadruple alliance de 1718, par Weber. — Les rois de Prusse et l'activité intellectuelle de leur pays, par Stadelmann. — Dictionnaire biographique danois, par Bricker. — A travers l'Asie Centrale, par Moser. — Le droit statutaire des marchands allemands à Nowgorod, par Frensdorff. — La langue grecque, par d'Eichthal. — Introduction au vieux français, par Roget. — La chronologie des poésies de Pétrarque, par Pakscher. — *9.* Les collections anthropologiques d'Allemagne, par Schaaffhausen. — Registres du pape Grégoire Ier, par Ewald. — Histoire des couvents de Saxe, par Hasse. — Impressions de jeunesse et souvenirs de Weber. — L'étude de la géographie, par Stauber. — Le système central nerveux des acéphales, par Rawitz. — Fractures et luxations, par Pick. — Histoire du droit privé à Rome, par Salkowski. — Les associations économiques de vente et d'achat, par Von Mendel. — Poèmes inédits de la Cueva, par Wulff. — Esquisse d'une histoire des théâtres de Paris de 1548 à 1635, par Rigal. — Vie de Hans Sachs, par Genée. — Le théâtre municipal de Leipzig, par Müller. — Les découvertes à la Chartreuse de Bologne, par Brünn. — Le Laocoon de Lessing et les lois de l'art pictural, par Fischer. — *16.* Réforme de l'église évangélique, par Finscher. — Néron et les Chrétiens, par Arnold. — Histoire d'Agathocle, par Schubert. — Münster en Westphalie, par Von Detten. — Turgot, par Léon Say. — Le chemin de fer transcaspien, par Heyfelder. — Histoire de la méthode de recherche dans les sciences naturelles, par Erdmann. — L'hydrodynamique, par Von Wex. — Analogie de l'application dans le langage, par Wheeler. — Introduction à l'épigraphie grecque, par Roberts. — Poetæ christiani minores. — Courtilz de Sandras, par Runge. — *23.* La question Platonienne, par Pfleiderer. — Sénèque le Philosophe, par Ribbeck. — L'an mil, par Orsi. — Chronique de la ville d'Hildburghausen, par Human. — La grandeur et la décadence de l'Espagne, par Hœbler. — Les origines de la Sainte-Alliance, par Muhlenbeck. — La première compagnie de tirailleurs tyroliens depuis 1848. — La nouvelle géographie universelle, par Re-

clus. — Répertoire technico-chimique, par Jacobsen. — Manuel des fractures et des luxations, par Hoffa. — Chrestomathie italienne, par Bücler et Meyer. — Dictionnaire phonétique et étymologique du patois vosgien, par Haillant. — George Sand, par Caro. — Lexique de Laponie, par Frûs. — Les miniatures du manuscrit de Manesse, par Kraus. — *30*. Une preuve mathématique de l'immortalité de l'homme, par Piper. — Ecrits philosophiques de Leibnitz. — Recherches sur l'histoire grecque, par Holzapfel. — Les animaux dans l'antiquité classique, par Keller. — Cartulaire d'Hildesheim, par Dœbner. — O. Cromwell, par Hoenig. — Le pays du Vorarlberg, par Werkowitsch. — Recherches d'histoire naturelle à Ceylan, par Sarasin. — Eléments d'astronomie théorétique, par Holtzwart. — La garde russe dans la guerre de 1877-1878, par Regenauer. — Le droit ecclésiastique en Autriche, par Friedberg. — Scholies sur la sphérique de Théodosios, par Hultsch. — Glossaire étymologique espagnol, par Eguilaz y Yanguaz. — Ludwig Bœrne, par Holzmann. — Description des richesses archéologiques de la Saxe. — La très ancienne peinture chrétienne sur fresque et mosaïque, par Pohl.

NEUES ARCHIV DER GESELLSCHAFT FÜR ÆLTERE DEUTSCHE GESCHICHTSKUNDE

N° 2. Th. Mommsen : Études d'histoire des Goths. — W. Gundlach : La lutte des évêques d'Arles et de Vienne pour la primatie des Gaules. — P. Kehr : Les chartes impériales des Archives du Vatican. — Ern. Sackur : Études sur Raoul Glaber. — J. Werner : Un poème du moyen âge sur la décadence de l'art de la poésie. — W. Brandes : Fragments d'un poème rythmé sur l'histoire du Temple de Jérusalem. — H. Bresslau : Formulaires de la chancellerie de Louis de Bavière. — *N° 3*. W. Schultze : Encore un mot sur les biographes de Majolus, abbé de Cluny. — Max Hermann : Paul et Gebhard von Berneried et leurs lettres à des Milanais. — K. Zeumer : Le manuscrit Lindenbrogien du recueil de formules de Flavigny. — B. von Simson : Sur les *Annales Altahenses*. — F. Liebermann : Une lettre d'Innocent II à Henri Ier d'Angleterre. — S. Lœwenfeld : Un fragment d'actes du synode de 1078. — H. Bresslau : Une lettre de l'archevêque Anno de Cologne.

NORD UND SUD

Janvier. K. Frenzel : Comment j'ai fait de la littérature. — R. von Gottschall : Essai littéraire sur K. Frenzel. — A. R. von Bieberstein : Les positions stratégiques de l'Allemagne en face de la Russie. — Aug. Roller : Expériences de controverses juridiques. — Paul Lindau : Du bon vieux temps du « Burgtheater ». — B. Jeannine : Une idylle dans la Grand'ville. — G. Winter : Léopold von Ranke. — *Février*. F. Gross : Eduard von Bauernfeld. — E. von Stein-Nordheim : Les Votiaks et leurs mœurs. — Ern. Wasserzieher : Sophie Germain et Wilhelm Jordan. — *Mars*. P. Lindenberg : Hans Hoffmann. — G. Hirschfeld : La Prusse et les antiques. — H. Zschalig : Extraits des vieilles poésies françaises. — A. Brückner : La caractéristique de l'empereur Paul Ier; jugements des contemporains dans les actes de l'Archive Woronsoff. — Moriz Hoernes : Fouilles archéologiques en Bosnie. — *Avril*. Al. Krupp. — Carmen Sylva : Chants de la vallée de la Dimbowitza. — Walter Bormann : Adamantios Korais témoin de la Révolution française. — P. Marsop : Bayreuthiana ; considérations d'un indépendant. — *Mai*. G. Steinbach : L'archiduc Rodolphe d'Autriche. — A. C. Kalischer : Beethoven et la cour royale de Prusse sous l'empereur Guillaume III. — H. Bender : Giordano Bruno. — Ad. Moller : Querelles autour des gymnases de Prusse.

—

BOOKWORM

Mars. The Elzevirs. — A famous Booklet. — Pope and Hugues. — Books in early times. — The Royal Polyglot (of Plantin). — A moral peerage. — John Newbery, the publisher. — *Avril*. Bookworms of yesterday and to-day; Mr. Chancellor Rich. C. Christie. — Biblio-Kleptomaniacs. — The earliest arithmetical books in european vernaculars. — Literary anachronisms. — How Heyne worked. — Two eighteenth century Critics. — Two classes of Antiquaries. — The library of Wimborne minster. — The origin of certain books. — *Mai*. Albert Dürer. — Booklovers Songs. — John Milton in Westminster. — Bookworms of yesterday and to-day; Robert Samuer Turner. — Intrusions on literary men. — An old critique on Authorship. — Patrick Carey's Poems (1651). — Books and their worms.

CONTEMPORARY REVIEW

Décembre. Fr. Harrison : An appeal to Liberal Unionists. — W.-W. Hunter : Some human aspects of Indian geography. — Bishop of Wakefield : The East End. — Duke of Argyll : The identity of Thought and Language. — Farrar : The future of Westminster abbey. — R. W. Dale : Impressions of Australia. — J. Mac Carthy : Mr. Sydney Buxton's " Finance and Politics ". — J. W. Cross : The Future of Food. — G. Monod : Contemporary Life and Thought in France. — *Janvier*. Duke of Argyll : A reply to our appellant. — Fr. Leighton : Art in England. — J. Thompson : East Africa as it was and is. — Henry Dunckley : Two political centenaries. — E. Grant Duff : A winter in Syria. — Em. Crawford : Emile Zola.

— All. Picton : Compulsory vaccination. — J. Wedgwood : The Cambridge Apostles of 1830. — G. Osborne Morgan : Chaos in the House of Commons. — *Février*. The Bismarck dinasty. — Lewis Morris : The university of Wales. — Mme Novikoff : A cask of honey with a spoonful of Tar. — F. S. Stevenson : The Commune and the Parish. — Fr. Peek : Ideal Sabbaths. — R. W. Dale : Impressions of Australia. — Fr. Pollock : Sir Henry Maine and his work. — Earl Nelson : Christian Union. — Ch. Kendall Adams : The defeat of President Cleveland. — Fr. Harrison : A rejoinder to the Duke of Argyll. — *Mars*. H. H. Fowler : Committee of Supply. — Edw. Wymper : Panama Canal. — Arch. Forbes : Errors of the Experts. — H. Price Hughes : Canon Gregory's educational Policy.— A. M. Clerke : A southern Observatory. — S. R. Driver : Recent old Testament Literature. — R. W. Dale : Australian politics. — Arth. Kennedy : An art not generally Understood. — M. Field : Two poems. — H. Evans : The London County Council and the Police. — C. Wilbelforce : Ireland's demand. — *Avril*. G. Monod : The political situation in France (1789-1889). — P. G. Hamerton : The immediate future in France.— A. V. Dicey : The right of public meeting.—H. Waller : The two ends of the Slave-Stick. — Edw. A. Freeman : Christianity and the " Geocentric " System. — R. W. Dale : Religion and morals in Australia.— Dean of Wells : Shakespeare in Somerset. — J. Runciman : The Ethics of the Turf. — P. Stuart : The metropolitan Police. — *Mai*. R. W. Dale : Mr Bright. — Lord J. Fry : Imitation as a factor in human progress. — Th. Burt : Labour in parliament. — T. V. Tymms : Agnostic expositions. — Edw. T. Cook : Prices at the National Gallery. — Gr. Allen : Individualism and Socialism. — C. S. Addis : Railways in China. — The industrial Value of technical training.

DUBLIN REVIEW

Avril. Henry VIII and the suppression of the greater Monasteries.— Fr. Thompson : Irish Minstrelsy. — W. Barry : An apostle of Nirvana ; H. F. Amiel. — A. T. Sibbald : Blue Water. — J. B. Gasquet : The Apostle's Creed and the Rule of Faith. — J. M. Stone : Henrietta Maria, queen consort of England. — Dr. Casartelli : Origin of the Church of Edessa. — E. M. Clerke : Syndicates, Trusts and Corners. — J. Britten : Art and the people. — The government and higher Education in Ireland.

EDINBURGH REVIEW

Avril. Sidney earl of Godolphin.— The language and literature of the Age. — The Duc d'Enghien. — Lord Cockburn's circuit journeys. — The Relief of the Destitute. — The Recluse by William Wordsworth. — The migrations of Plants. — Brice's American Commonwealth. — The Centenary of 1789. — French Preachers in the Thirteenth Century. — Imperial defence.

ENGLISH HISTORICAL REVIEW

Avril. O. Browning : Hugh Elliot at Naples (1803-1806). — H. C. Lea : El santo Niño de la Guardia. — J. B. Bury : Roman Emperors from Basil II to Isaac Komnênos (part. II). — Standish O'Grady : The last Kings of Ireland. — C. Perry : Episcopal visitations of the Austin Canons of Leicester and Dorchester. — C. H. Firth : Cromwell and the insurrection of 1655. — C. E. Doble : Letters of the rev. William Ayerst (1706-1721).

SCOTTISH ART REVIEW

Avril. Pat. Geddes : The royal Scottish Academy exhibition. — Alf. Hunt : The Turner drawings at Burlington House. — The Painter-Etchers' exhibition. — C. Nicholson : Paris Art Causerie. — Al. Corkran : William Stott of Oldham. — Corot exhibition at the Goupil Gallery. — Scandinavian composers. — *Mai*. J. F. White : The Rembrandts at Burlington House. — F. H. Newbery : Sculpture demonstrations by M. Lanteri at Glasgow. — C. Nicholson : Dramatic and musical notes from Paris. — J. Paton : « The Sulky Boy » by J. B. Greuze. — P. Sturdee : Bohemianism in Anticoli-Corrado.— S. H. Capper : Rome and the middle Ages. — Fr. Peterson : Jullien's *Berlioz*. — W. Sidgwick : Madame de Sévigné aux Rochers.

SCOTTISH REVIEW

Avril. J. M. Stone : Corporate Re-union in the reign of Charles I. — J. Cuthbert Hadden : The national music of Scotland.— The Panama Scandal. — The Tennis Court. — A Scottish governing House. — D. Bikelas : Greece before 1821. — Ed. Marget : Julius Wolff.

—

AMERICAN CATHOLIC QUARTERLY REVIEW

Avril. Ch. G. Herbermann : Myths and legends of the « Reformation. » — A. F. Marshall : The tendency of English Journalism. — J. Rodriguez : A new biographer of Our Lord. — P. L. Foy : Protestantism and art. — J. de Concilio : « Robert Elsmere » as a controversial novel.— Bernard O'Reilly : The Papacy as an international tribunal. — J. Mac Carthy : O'Connell's Correspondence. — J. Gilmary Shea : The Jesuit Estates in Canada. — S. George Mivart : Notes of a catholic tourist in Central Europe. — W. A. Fletcher : The objectivity of human Knowledge.

NEW ENGLANDER AND YALE REVIEW

Janvier. N. Porter : The late Professor Green of Oxford ; the « Doctor Grey » of « Robert Elsmere. » — A. S. Chesebrough : The relation of the national benevolent societies to the Churches. — C. van Dyke : Suggestiveness in Art. — G. H. Hubbart : The Ethics of Speculation.— *Février*. G. B. Stevens : Professor Shedd's Dogmatic Theology. — Rikizo Nakashima : Mr. Percival Lowell's Misconception of the character of the Japanese. — W. C. Stiles : An omitted chapter of « Robert Elsmere. » — F. Wayland Fellowes : How Color-law affects our homes. — F. C. Porter : Philo and his latest Interpreter. — *Mars*. W. L. Kingsley : How a New England frontier Town Grew Up in the old colonial Times. — G. H. Hubbard : The why of Poverty. — T. W. Hunt : Euphuism in literature and style. — Rikizo Nakashima : Ultimate distinction in philosophical methods. — *Avril*. S. E. Baldwin : Bryce on American Legislation. — C. C. Starbuck : High Church Congregationalism. — D. H. Chamberlain : Conway's « Edmund Randolph. » — B. Hart : The Lost Cause.

POLITICAL SCIENCE QUARTERLY

Mars. H. L. Osgood : Scientific anarchism. — G. Cohn : Income and property taxes. — Arnold Forster : Irish secession. — A. Gauvain : The Crisis in France. — A. C. Bernheim : The Ballot in New York. — W. Willon : Bryce's american Commonwealth.

QUARTERLY JOURNAL OF ECONOMICS

Avril. F. W. Taussig : Some aspects of the Tariff question. — Ph. H. Wicksteed : On certain passages in Jevons's Theory of political economy. — S. Dexter : Co-operative savings and loan Associations. — J. Bonar : The positive theory of capital. — J. Lee : Anti-Chinese Legislation in British America. — A. B. Houghton : Italian finances from 1860 to 1884.

—

REVUE CANADIENNE

Janvier. Mgr Freppel : Panégyrique. — M. Ducharme : Une visite de nouvel an. — L. Gougeon : Le chevalier d'Iberville. — Le comte de Mun. — *Février*. M. Desjardins : Méditation poétique. — L. Lorrain : L'esclavage et l'église. — J. H. Charland : Mgr Antoine Racine. — H. Noiseux : L'action malsaine du roman. — L. A. Prud'homme : Législation et administration de la justice sous le gouvernement d'Assiniboia. — E. Rouillard : Le premier vapeur océanique. — Convention de Nashua. — *Mars*. N. E. Dionne : Les lieutenants-gouverneurs de Gaspé. — Edm. Roy : De quelques coutumes notariales. — La charité et son œuvre. — Antiquité reculée de l'homme non prouvée.

—

BULLETIN DE L'ACADÉMIE D'ARCHÉOLOGIE DE BELGIQUE

N° 1. H. Wauwermans : Les sépultures franques. — *N° 2*. H. Hymans : Un nouveau maître anversois ; le graveur Jacques Blondeau. — *N° 3*. M. Philippson : Le séjour du prince et de la princesse de Condé en Belgique (1609-1610). — *N° 4*. Van De Casteele : Travaux d'architecture à Anvers (1619-1661) ; extraits des archives de Namur. — P. Génard : Notice sur les architectes de l'église Saint-Léonard, sous Brecht en Campine (xve siècle). — *N° 5*. Notice biographique et bibliographique sur M. Alphonse Vandenpeereboom. — *N° 6*. Dr L. Delgeur : Les monuments archéologiques apocryphes. — *N° 8*. H. Hymans : Recherches sur l'origine d'Ambroise Dubois. — P. Génard : La porte royale ou de l'Escaut à Anvers. — Dr L. Delgeur : Les dernières découvertes en Égypte. — *N° 9*. H. Wauwermans : Les congrès archéologiques. — *N° 10*. Dr L. Delgeur : Les monuments mégalithiques et le culte de la pierre. — *N° 11*. H. Hymans : Une page de l'histoire de l'école de gravure anversoise au xvie siècle. — A. Blomme : Un carreau vernissé trouvé à Termonde. — *N° 12*. Projet de loi pour la conservation des monuments historiques de Belgique. — *N° 13*. J. Destrée : A qui doit-on attribuer les enluminures du livre d'heures de Jeanne la Folle ? — Ern. Matthieu : Notice biographique et bibliographique sur l'abbé L. A. J. Petit. — H. Wauwermans : Le congrès archéologiques français de 1887 ; le château de la Ferté-Milon (Aisne). — *N° 14*. H. Hymans : Le congrès d'archéologie de Bruges. — Max Rooses : La maison de Rubens à Anvers. — *N° 15*. Max Rooses : Note sur une œuvre perdue de François Floris. — P. Génard : Les peintures murales du palais de justice d'Anvers.

BULLETIN DE L'ACADÉMIE ROYALE DE BELGIQUE

Mars. E. Catalan : Notes d'algèbre et d'analyse. — M. Mourlon : Découverte à Ixelles d'un ossuaire de mammifères antérieur au déluge. — G. van der Mensbrugghe : Sur les propriétés physiques de la couche superficielle libre d'un liquide et de la couche de contact d'un liquide et d'un solide. — P. de Heen : Détermination de la formule théorique exprimant les variations de volume que le mercure éprouve avec la température. — Ch. Lagrange : Note sur une théorie de la variation séculaire du magnétisme terrestre déduite de données expérimentales. — T. J. Lamy : Jab. Alaha ou une page de l'histoire du nestorianisme au xiiie siècle. — C. Loomans : Sur l'idée du droit naturel. — Max Rooses : Deux tableaux de Rubens altérés. —

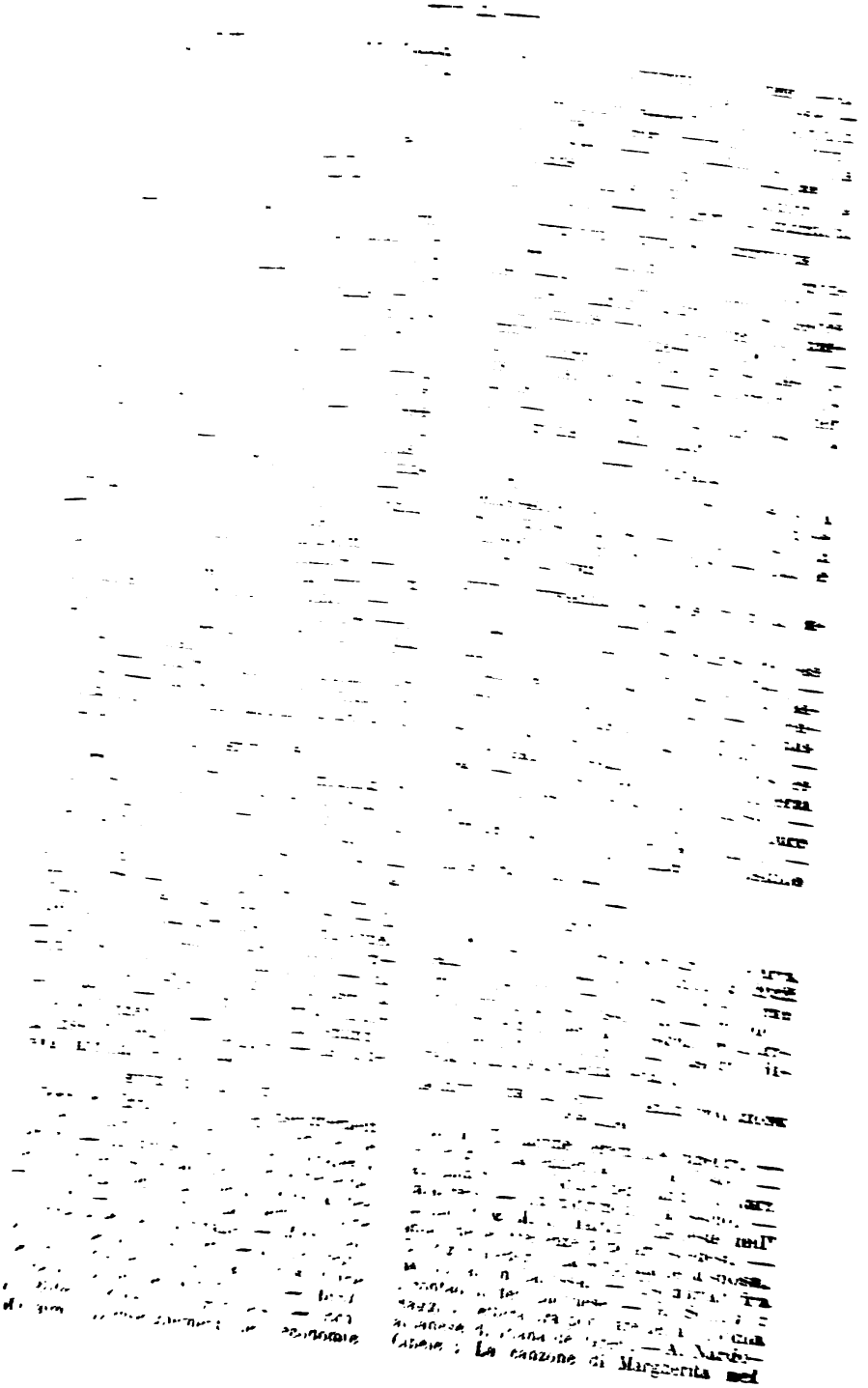

Faust di Gœthe. — M. Barbi : Maggi della montagna pistoiese. — G. di Giovanni : Alcune usanze religiose del Canavese. — Lanote di San Giovanni in Oriente. — G. Amalfi : I Chiochiari nel mandamento di Tegiano (Salerno). — T. Cannizzaro : Frammenti di canti popolari politici raccolti in Messina. — A. Guichot y Sierra : Ensays de recordatorio de fiestas, espectaculos y costumbres en Sevilla. — G. Crimi Lo Giudice : Fra proprietari e coloni, costumanze nasitane. — L. Bruzzano : Una canzone albanese di Vena. — S. Salomone Marino : Il libro delle Finte Sorti. — D. Rondini : Canti popolari marchigiani inediti raccolti a Fossombrone. — V. Rossi : Due filastrocche fanciullesche del secolo XVI. — G. Finamore : Morso e rabbia dei cani nell' Abruzzo. — M. di Martino : Fiabe nvlandesi. — P. Guillemé : Credense religiose dei Negri di Kibanga nell' Alto Congo. — G. Buzzati : Acque, pregiudizi e leggende bellunesi. — A. Thomaz Pires : Adivinhas portuguezas recolhidas da tradiçaô oral, na provincia do Douro. — M. Rocca : Tre leggende siciliane intorno Gesù Cristo. — G. Gioeni : Origine del noce di Benevento secondo un agiografo del secolo IX. — G. Pitrè : L'origine dell' Universo, leggenda dei popoli della California.

ARCHIVIO STORICO DELL' ARTE

Novembre-Décembre. A. Luzio : Di Pietro Lombardo architetto e scultore veneziano. — A. Venturi : Cesare Maccari e le sue pitture nella sala del Senato. — M. Lehrs : Una nuova incisione in rame del Maestro alle Banderuole in Ravenna. — Eug. Müntz : Gli allievi di Raffaello durante il pontificato di Clemente VII. — P. Gianuizzi : Documenti inediti sulla Basilica Loretana (fin). — U. Rossi : Il Pisanello e i Gonzaga. — F. Imparato : Contributo alla storia delle collizioni artistiche in Roma nel secolo xvii. — *Janvier.* W. Bode : Luca Della Robbia ed i suoi precursori in Firenze. — U. Rossi : La collezione Carrand nel Museo Nazionale di Firenze. — G. Frizzoni : La Pinacoteca comunale Martinengo in Brescia. — D. Gnoli : Documenti inediti relativi a Raffaello d'Urbino. — A. Venturi : Antonio di Bartolomeo Maineri, pittore reggiano, prigione. — Testamento di Gio. di Bartolomeo Maineri. — Matteo di Francesco, pittore bolognese. — Il Pisanello graziato. — Restauro alle porte di bronze del Castelnuovo in Napoli. — Dipinto di Luca Giordano nella badia di Montecassino. — La pittura italiana moderna giudicata all' estero.

ARCHIVIO STORICO ITALIANO

N° 2. Ant. Gianandrea : Della Signoria di Francesco Sforza nella Marca secondo le memorie e i documenti nell' Archivio Fabrianese. — L. Frati : Di un codice bolognese delle Vite di Vespasiano da Bisticci. — A. Favaro : Ticone Brahe e la Corte di Toscana. — A. Giorgetti : Archivio di Stato di Firenze ; nuovi acquisti di pergamene. — U. Balzani : Recenti lavori storici inglesi relativi all' Italia (Medio Evo e Rinascimento).

ARCHIVIO STORICO LOMBARDO

Décembre. G. De Castro : La restaurazione austriaca in Milano (fin). — A. Bertolotti : Le arti minori alla Corte di Mantova (fin). — P. Rotta : Cenni storici illustrativi della Chiesetta di S. Nazaro Pietrasanta in Milano. — M. Caffi : Di alcuni artisti Cremonesi e specialmente maestri di legname nei secolo xv e xvi. — L. Beltrami : La Torre del Filarete nella fronte del Castello di Porta Giovia verso la Città. — Bolletino di Bibliografia storica Lombarda.

ARCHIVIO STORICO SICILIANO

N° 4. G. Beccaria : Note critiche sul Parlamento di Catania del 1397. — Corr. Avolio : Di alcuni sostantivi locali del Siciliano. — I. Carini : Aneddoti siciliani. — G. Travali : Un contratto di pace tra privati nel secolo xvi. — R. Salvo di Pietraganzili : Ignazio de Michele. — G. Gioeni : Saggio di etimologie siciliane (fin).

ARTICLES LITTÉRAIRES DES JOURNAUX DE PARIS

Temps. 3 Mars. A. France : Le vrai Macbeth. — 5. Ch. Rabot : Au Groënland. — 7. Paul Bourde : Trop de lois, trop de fonctions (fin). — L'alphabet nous vient de l'Égypte. — *9.* L'exposition centenale de l'art français. — *11.* A. France : César Borgia, par Ch. Yriarte. — *12.* Collections et collectionneurs (M. Paul Eudel). — *16.* Une exposition manquée (Feyen-Perrin). — *17.* F. de Pressensé : Edmond Scherer. — A. France : La loi morale. — *20.* J. Weber : Le folk-lore des Hautes-Vosges, par Sauvé. — *24.* A. France : Louis de Frotté et les insurrections normandes, par M. de la Sicotière. — *28.* L'église Saint-Julien le Pauvre à Paris. — *29.* Le roman anglais et le roman français. — *1er Avril.* F. Sarcey : Étude sur *Henri III et sa Cour.* — *3.* Les derniers temps de l'Empire, d'après M. Alfred Darimon. — *5.* Discours de MM. Meilhac et J. Simon à l'Académie française. — La complainte de l'être, par

E. Thiaudière. — L'Indo-Chine française, par M. de Lanessan. — 7. A. France : Hrotswitha aux Marionnettes. — *9*. Les livres photographiés. — Les nouveautés de Sèvres à l'Exposition. — *10*. Une lacune du Musée de la Révolution. — L'exposition des Pastellistes. — *14*. L'exposition de l'Union artistique. — *15*. F. Sarcey : *Révoltée*, par M. Jules Lemaître.— Un cénacle littéraire (François Coppée).— *16*. Le Musée de la Révolution. — *17*. Une lettre inédite de Robespierre. — *18*. La statistique de la France en 1789 et en 1889. — *19*. Thiers et Mignet. — *20*. Un bibelot controversé. — *21*. A. France : Rabelais, par Paul Stapfer. — L'éducation du corps, par Mme de Genlis. — *24*. J. Weber : Berlioz intime, par M. Hippeau. — F. de Pressensé : Notes sur la littérature contemporaine (9e série), par Edm. Schérer. — L'éducation d'un prince (tiré des Mémoires inédits du marquis de Villeneuve). — *23*. A. Lebon : Un condamné du 13 juin 1849 (Séb. Commissaire). — *24*. E. Legouvé : La morale de La Fontaine. — *25*. Barbey d'Aurevilly. — A. Sorel : La Vendée angevine, par C. Port. — *26*. Un explorateur afghan en Europe. — Le littoral de la France (Méditerranée), par V. Vattier d'Ambroyse. — *27*. La légende et la chronologie (à propos de Barbey d'Aurevilly). — La première émeute de la Révolution. — *28*. A. France : Barbey d'Aurevilly.— *1er Mai*. Edgard Quinet depuis l'exil. — *2*. La vérité sur l'expédition du Mexique, par Paul Gaulot. — *5*. La réunion des Etats généraux (1789). — *5-12-19-26*. Paul Mantz : Le salon de 1889. — *8*. Notes et souvenirs de Ludovic Halévy. *12*. — A. France : Les symbolistes.— *16*. Un bouquin persécuteur.— *18*. P. Bourde : Les ouvriers préhistoriques et l'exposition rétrospective du travail à l'Exposition universelle. — *19*. Histoire d'une statue (Étienne Dolet).— *21*. L'exposition Barye. — *26*. A. France : La réforme orthographique. — *28*. Gal Thoumas : Marches de l'armée allemande, par le général Fay. — *29*. Les musées nationaux et l'Exposition. — *30*. La première tentative d'Exposition universelle au xvie siècle. — *31*. A. Mézières : L'an 1789, par Hipp. Gautier.

Univers. *1er Mars*. Le portefeuille de Louis Veuillot. — *4*. Dr Boissare : La médecine et le miracle. — *5*. Les premiers explorateurs français au Soudan équatorial. — *6*. Dom Chamard : Les Bénédictins et M. Duchesne. — *8*. Réponse de l'abbé Duchesne à dom Chamard. — *10*. A. Loth : Mommsen. — *11*. P. Defourny : Des lois de la justice et de leur application au cas de guerre. — *12*. Dom Chamard : Les bénédictins et M. Duchesne (2e lettre). — *14*. P. Veuillot : Mgr Wicart, premier évêque de Laval, par Couanier de Launay. — *18*. La réforme des bénédictins en Autriche-Hongrie. — *25*. P. Veuillot : L'instruction en France avant et pendant la Révolution. — Deux célébrités du barreau anglais ; sir Ch. Russell et M. Mathews. — L. Aubineau : Le nouveau cours de grammaire française de M. Brachet. — 27. La politique française en face de la réforme, par le vicomte de Meaux ; le mystère de Saint-Bernard de Menthon, par Lecoy de la Marche. — *29*. Archéologie romaine ; le collège des *Cultores martyrum* ; les découvertes de la basilique de Saint-Valentin. — *5 Avril*. Discours de M. H. Meilhac à l'Académie française. — 7. Réponse de M. Jules Simon. — *8*. Extraits inédits de Louis Veuillot. — Philippa de Gueldre, reine de Sicile, duchesse de Lorraine et de Bar. — *12*. Étienne Dolet. — *19*. Abbé Secrétain : Nouveau plan d'éducation professionnelle catholique dans l'école. — *25*. Un second empire russe naissant en Asie. — 27. Les origines de la propriété foncière, d'après MM. Viollet et Fustel de Coulanges. — *29*. Les Etats généraux du Languedoc. — *30*. P. Lafabrie : Barbey d'Aurevilly : *1er Mai*. P. de Terris : La Rév. Mère de La Fare, par l'abbé Bouyac. — *3*. Arm. Praviel : L'Allemagne et la réforme, par Janssen. — *6*. Eug. Veuillot: A propos de Jules Barbey d'Aurevilly. — 7. A. Loth : Le centenaire de 1789 à Versailles. — *11*. La monographie de l'église Saint-Epvre de Nancy. — *14-21-29*. P. Lafabrie : Le salon de 1889.— *13*. Sainte-Marie Perrin : L'architecte Pierre Bossan. — *15*. Encore Dolet ! — A. de Mun : La congrégation 1801-1830, par Geoffroy de Grandmaison. — *17*. Etienne Dolet et le parlement. — *20*. A. Roussel : L'école neutre en face de la théologie. — *22-27*. Coquille : Le centenaire de 89.

Le Gérant : CHAPUIS.

Imprimerie polyglotte Aug. Le Roy, rue Serpente, Rennes.

BIBLIOGRAPHIE

RÉDACTEUR : HENRI STEIN

THÉOLOGIE

(L'astérisque indique les ouvrages hétérodoxes)

Écriture sainte. Liturgie.

* La sainte Bible. Nouvelle version du texte hébreu dite Version de Lausanne. T. I. Livres de Moïse. Lausanne, G. Bridel. In-8, 388 p. 1 fr. 25. [4775

* La Bible annotée par une société de théologiens et de pasteurs. T. IV : Introduction à la Bible ; la Genèse ; l'Exode. Neuchâtel, Attinger frères. In-8, 435 p. 12 fr. 50. [4776

* Lindemann (Dr W.). Der Brief des Jacobus ausgelegt in 36 Predigten. Ein homiletischer Versuch. Berlin, K. G. Wiegandt. In-8, IV-176 p. 6 fr. 50. [4777

* Goszner (Joh.). Die heiligen Schriften des neuen Testaments mit Erklärungen und Betrachtungen. I. Das Evangelium Matthäi. Hamburg, Evangelische Buchhandlung. In-8, XX-448 p. 2 fr. 60. [4778

* Goszner (Joh.). Die heiligen Schriften des neuen Testamentes mit Erklärungen und Betrachtungen. II. Das Evangelium Markus. Hamburg, Evang. Buchhandlung. In-8, 247 p. 2 fr. [4779

Duchesne (l'abbé L.). Origines du culte chrétien. Etude sur la liturgie latine avant Charlemagne. Paris, Thorin. In-8, VIII-508 p. 8 fr. [4780

Lerosey (abbé A.). Manuel liturgique à l'usage du séminaire de Saint-Sulpice. Explication des rubriques du Missel, du Bréviaire, du Rituel et du Pontifical. III. Paris, Berche et Tralin. In-18, 564 p. 4 fr. [4781

Saints-Pères. Théologiens. Ouvrages ascétiques.

Theologia dogmatica et moralis ad mentem S. Thomæ Aquinatis et S. Alphonsi de Ligorio, necnon juxta recentiora Sedis apostolicæ documenta accurate explanata. Editio quinta. Tomus primus : Theologiæ prolegomena ; Tractatus de vera religione Christi Ecclesia ; De locis theologicis. Paris, Roger et Chernoviz. In-18, XX-651 p. 3 fr. [4782

Melata (Benedictus). Manuale theologiae moralis in usum praesertim examinandorum. Roma, typ. Tiberina. In-16, 288 p. 3 fr. [4783

Cardini (p. Emidio). Dei supremi principî della teologia morale : studî. III (La giustizia e il diritto, creati e rigenerati dalla religione di Gesù Cristo). Quaracchi, tip. del Collegio di s. Bonaventura. In-16, 621 p. 3 fr. 50. [4784

Franco (p. Secondo). Conferenze. Volume I (Divinità del cristianesimo). Modena, tip. dell' Immacolata Concezione. In-8, 671 p. 4 fr. 75. [4785

Tachard (le R. P.). Clarævallensis Florilegium sacrum, ou la Doctrine spirituelle de saint Bernard. Texte et trad. Bruges, imp. Saint-Augustin. In-18, XX-319 p. 3 fr. [4786

Bonacina (Car.). Dottrina di s. Tomaso d'Aquino sul concorso generale di Dio nell' azione creata. Milano, Guigoni. In-8, 115 p. 2 fr. 25. [4787

Humbertus de Romanis. Opera de vita regulari, edita curante fr. Joachim Joseph Berthier. Vol. I. Roma, A. Befani. In-8, XXV-643 p. et fig. 5 fr. [4788

Liguori (saint Alphonse de). Mater dolorosa. Les douleurs de la Sainte Vierge. Méditations, réflexions, prières. Bruges, Société de Saint-Augustin. In-8, 107 p. 0 fr. 75. [4789

Léonard de Port-Maurice (Saint). La Sainte Eucharistie. Instructions et dévotes aspirations. Edition annotée par le chanoine Humbert. Bruges, Société de Saint-Augustin. In-24, 298 p. 1 fr. 50. [4790

De Martinis (Raph.). Jus pontificium de propaganda fide. Pars prima complectens bullas, brevia, acta s. s. a congregationis institutione ad praesens iuxta temporis seriem disposita. Vol. I. Romae, ex typ. Polyglotta. In-4, XV-484 p. [4791

Moretti (Andrea). La infallibilità della chiesa : documenti. Bergamo, Bolis. In-8, 23 p. [4792

Ragioni della condanna fatta dal Sant' Uffizio delle cosi dette XL proposizioni di Antonio Rosmini. Firenze, M. Cellini. In-8, 166 p. 2 fr. [4793

Berardi (Em.). De parocho, scilicet de parochi officiis ejusque iuribus. Faventiae, Novelli. In-8, 314 p. [4794

Jésus-Christ médité et contemplé tous les jours de l'année. I : Décembre, janvier.

(incarnation du Verbe; sainte enfance de Notre-Seigneur Jésus-Christ; fêtes et retraites du mois). Lille, Société de Saint-Augustin. In-32, 346 p. 1 fr. 50. [4795

Petit (R. P. J.). Sursum corda! ou le Salut de la France par la prière. Paris, Lethielleux. In-18, 63 p. 0 fr. 60. [4796

Le pouvoir miraculeux du Memorare ou Souvenez-vous démontré par des exemples. Paris, Haton. In-32, 66 p. 1 fr. [4797

Canata (p. Atanasio). Il giovinetto cristiano rinnovato alla vita del cuore. Torino, tip. Salesiana. In-8, XII-378 p. 2 fr. 50. [4798

Fritsch (l'abbé). L'hostie de la première communion, ou le don de Dieu. Lectures et histoires pour la première communion. Paris, Haton. In-18, 362 p. 3 fr. [4799

Thérèse de Saint-Joseph (la Mère). La fille de sainte Thérèse à l'école de sa mère. Reims, Dubois-Poplimont. In-16, X-616 p. [4800

Gay (mons. L. Car.). I criteri del santo Rosario : discorsi famigliari. S. Pier d'Arena, tip. Salesiana. In-8, XVI-369 et 404 p. 3 fr. 50. [4801

Judaïsme. Cultes dissidents.

Hepp (Edg.). Les cultes non catholiques en France et en Algérie. Nancy et Paris, Berger-Levrault. In-16, 48 p. [4802

Rapport sur la paroisse évangélique vaudoise de Turin pendant l'année 1888, présenté par le consistoire aux membres de cette paroisse. Turin, imp. de l'Union typographique. In-8, 22 p. [4803

Rapport annuel 1888 sur l'œuvre d'évangélisation; la Sicile évangélique; le bicentenaire de la glorieuse rentrée (Église évangélique vaudoise). Roma, tip. Popolare. In-8, 97 p. [4804

JURISPRUDENCE

Droit romain, public, civil, criminel et administratif. Droit canonique et ecclésiastique.

Serafini (Fil.). Istituzioni di diritto romano. Quarta edizione notevolmente aumentata. Firenze, Giuseppe Pellas. In-8, XVI-345 et XII-343 p. 12 fr. [4805

Ronga (Giov.). Corso di instituzioni di diritto romano. Volume I (Delle persone e dei diritti sulle cose). Torino, Unione tipografico-editrice. In-8, 376 p. 5 fr. [4806

Ferrini (Contardo). Teoria generale dei legati e dei fedecommessi secondo il diritto romano, con riguardo all' attuale giurisprudenza. Milano, Ulrico Hoepli. In-8, XV-709 p. 15 fr. [4807

Hecht (E.). Droit romain : Du paiement fait à une personne autre que le créancier ; droit français : la prime et la cotisation dans l'assurance contre l'incendie. Paris, Warnier. In-8, 175 p. [4808

Marquès (G.). De la distractio pignoris, en droit romain. De l'hypothèque judiciaire, en droit français. Paris, imp. Noizette. In-8, 178 p. [4809

Lory (E. P.). Des modes d'introduction de l'instance civile, en droit romain ; Essai sur la comparution devant les juridictions civiles, en droit français. Dijon, Jobard. In-8, 283 p. [4810

Lefebvre (F.). De la société en général et spécialement de la société vectigalium, en droit romain. Des droits d'enregistrement en matière de société, en droit français. Rennes, imp. Oberthür. In-8, 178 p. [4811

Guilhiermoz (P.). De la persistance du caractère oral dans la procédure civile française. Bar-le-Duc, imp. Contant-Laguerre. In-8, 49 p. [4812

Méplain (E.). Les jurisconsultes de l'ancien Bourbonnais, sa législation et son administration judiciaire. Moulins, Paris. In-8, IV-332 p. avec vign. et pl. 5 fr. [4813

Das badische Beamtengesetz und die Gehaltsordnung nebst dem Etatgesetz. Karlsruhe, Braun. In-8, 144 p. 3 fr. [4814

Bothmer (Graf H. von). Die Reform des adeligen Erbrechts. Ein Beitrag zur nothwendiger Ergänzung des neuen bürgerlichen Gesetzbuchs. Dresden, Bertling. In-8, 32 p. [4815

Amtliche Sammlung der Bundesgesetze und Verordnungen der Schweizerischen Eidgenossenschaft. X. (Neue Folge). Bern, H. Kœhler. In-8, 237 et 293 p. 9 fr. [4816

Stoll (Dr Herm.). Der Verlust des Schweizerbürgerrechtes. Zürich, Schulthess. In-8, 148 p. 3 fr. 50. [4817

Schneider (Dr A.). Privatrechtliches Gesetzbuch für den Kanton Zürich. Zürich, Schulthess. In-8, 256 et 218 p. 9 fr. 60. [4818

Stern (Dr). Bayerisches Gesetz vom 26. April 1888 betr. die Abänderung von Bestimmungen des in der Pfalz geltenden Hypotheken-und Vormundschaftsrechts. Kaiserslautern, Crusius. In-16, IX-92 p. 2 fr. 50. [4819

Willich (R.). Sammlung der im Herzogth. Oldenburg geltenden Gesetze, Verordnungen und Bekanntmachungen aus den J. 1852 bis 1883. Oldenburg, Schulze. In-8, IV-1031 et 871 p. 30 fr. [4820

Pols (S.). Westfriesche Stadrechten. I. 's Hage, M. Nijhoff. In-8, 234 et 186 p. 18 fr. [4821

Sailer (Umb.). Il comune ed il suo territorio : cenni storici e giuridici, con

particolare riguardo alla legge 20 marzo 1865 allegato A ed alla nuova legge 30 dicembre 1888. Venezia, I. Merlo. In-8, 67 p. 1 fr. 50. [4822

Rossi (Aless.). Modificazioni alla legge comunale e provinciale 20 marzo 1865. Roma, Forzani. In-8, 119 p. [4823

Just (R. R.). Die Unfallversicherung der in land- und forstwirthschaftlichen Betrieben beschäftigten Personen nach dem Reichsgesetz vom 5. Mai 1886 und den zu demselben ergangenen Ausführungsbestimmungen der Bundesstaaten. Berlin, Siemenroth & Worms. In-8, XVI-397 p. 9 fr. 75. [4824

Mascher (Dr. H.). Das Versammlungs- und Vereinsrecht Deutschlands. Systematisch zusammengestellt. Berlin, Heine. In-8, IV-126 p. 3 fr. [4825

Modeste (V.). Le prêt à intérêt, dernière forme de l'esclavage. Question de droit. Paris, Guillaumin. In-18, 447 p. 3 fr. 50. [4826

Peluso Marchesi (Giulio). Della citazione introduttiva al giudizio civile. Bologna, Zamolani-Albertazzi. In-8, 110 p. 1 fr. 50. [4827

Cuturi (Torquato). Dei fidecommessi e delle sostituzioni nel diritto civile italiano : studî. Città di Castello, S. Lapi. In-8, XI-405 p. 8 fr. [4828

Cuzzeri (Eman.). Il codice italiano di procedura civile illustrato. Seconda edizione corretta e aumentata, contenente la collezione completa della giurisprudenza a tutto il 1881. Volume IV. Verona, D. Tedeschi. In-8, 409 p. 10 fr. [4829

Vaccaro (M. Ang.). Genesi e funzione delle leggi penali : ricerche sociologiche. Roma, Bocca. In-8, 238 p. [4830

Magri (F.). Studio intorno alla imputabilità penale e sue applicazioni alla teoria dell' omicidio. Pisa, Francesco Mariotti. In-8, 164 p. [4831

Giuli (Enr. de). La competenza delle autorità giudiziarie in relazione al nuovo codice penale italiano : brevi considerazioni. Bergamo, tip. Cattaneo. In-8, 135 p. 2 fr. [4832

Goirand (Léopold) et Périer (Léon). Commentaire théorique et pratique de la loi du 2 mars 1889 sur la liquidation judiciaire. Paris, imp. Guérin. In-12, 310 p. 4 fr. 50. [4833

Morigi (Gius.). La cessazione dei pagamenti e le ipoteche nei fallimenti. Forlì, tip. Democratica. In-8, 69 p. [4834

Gazzolo (Pietro). Monografie di diritto commerciale. Genova, tip. dell' istituto Sordomuti. In-8, 53 p. [4835

Lessona (Car.). I libri di commercio nel diritto positivo italiano. Cremona, tip. Fezzi. In-8, 90 p. [4836

Code de commerce du royaume de Roumanie (entré en vigueur le 1er/13 septembre 1887). Trad. d'après le texte officiel par J. Blumenthal. Paris, Pichon. In-8, 259 p. 6 fr. [4837

Féraud-Giraud (L.-J.-D.). Code des transports de marchandises et de voyageurs par chemins de fer. Nouv. édn. Paris, Pedone-Lauriel. In-18, 446, 392 et 430 p. 12 fr. [4838

Ravon (H.) et Collet-Corbinière (G.). Code du bâtiment. Dictionnaire juridique et pratique de la propriété bâtie. Lois, usages, coutumes, jurisprudence du bâtiment et du voisinage. III. Paris, André, Daly fils. In-8, 288 p. avec fig. 6 fr. [4839

Enquête betreffende werking en uitbreiding der wet van 19 September 1874 en naar den toestand van fabrieken en weerkplaatsen. I. Sneek, Pijtterssen. In-8, 377 p. 2 fr. 50. [4840

Hénault (J. B.) et Parmentier (C.). Usages locaux du département d'Eure-et-Loir, contenant le texte des lois qui s'y réfèrent et des notes sur leur application en matière civile et rurale. Chartres, Selleret. In-18, 384 p. 4 fr. [4841

Garetti (Aless.). Manuale del notaro : tariffa notarile dettagliata, tasse di registro in ordine alfabetico, di bollo e ipotecarie, con tutte le più recenti modificazioni e coll' aggiunta di tabelle desunte dai codici e dalle altre leggi, di norme pratiche e moduli del debito pubblico e di uno scelto formulario degli atti notarili. Milano, Ulrico Hoepli. In-16, 195 p. [4842

Tassi (P.). La nuova giurisprudenza della Corte dei Conti : raccolta di decisioni con annotazioni e massimario : biennio 1886-87. Volume I (Appelli dai decreti dei consigli di prefettura sui conti comunali e provinciali). Roma, tip. del *Corriere dei Comuni*. In-8, VII-604 p. [4843

Jemolo (L.). Nozioni elementari sul diritto amministrativo e sull' ordinamento delle pubbliche amministrazioni del regno in relazione ai programmi d' insegnamento per gl' istituti tecnici ai principali programmi per gli esami di ammissione ad impieghi presso i ministeri ed uffici dipendenti nelle provincie e per la patente di segretario comunale. Roma, tip. Metastasio. In-8, 411 p. 5 fr. [4844

Drago (Raff.). Manuale dell' elettore amministrativo, giusta il testo unico della nuova legge comunale e provinciale, approvato con r. decreto 10 febbraio 1889. Parte I e II (Condizioni per il godimento del diritto elettorale amministrativo; liste elettorali, loro revisione e decretazione definitiva). Genova, tip. dell' istituto Sordomuti. In-16, 63 et 74 p. 2 fr. [4845

Sisto (Gius.). Le elezioni comunali ; l'elettorato e la eleggibilità in base alla nuova legge comunale : annotazioni desunte dalla dottrina e dalla giurisprudenza, coi motivi delle nuove disposizioni ricavati delle relazioni e discussioni parlamentari, col richiamo delle leggi attinenti ; manuale indispensabile per gli elettori e gli uffici elettorali.

Trani, Vecchi. In-8, 118 p. 1 fr. 50. [4846

Sobanja (R.). Die besonderen Polizei-Verordnungen für den Reg.-Bez. Liegnitz und die Provinz Schlesien. Systematisch zusammengestellt. Tarnowitz, Sauer. In-8, v-364 p. 7 fr. 75. [4847

Frank (F.). Gesetze betreffend Wasserrecht und Wasserpolizei im Preussischen Staate. Breslau, Korn. In-8, xi-368 et 79 p. 9 fr. 60. [4848

Zitelli (Z.). Apparatus iuris ecclesiastici iuxta recentissimas ss. urbis congregationum resolutiones, in usum episcoporum et sacerdotum praesertim apostolico munere fungentium. Editio altera emendatior. Novara, typ. Societatis edit. romanae. In-8, 593 p. 8 fr. [4849

Cavagnis (Felix). Institutiones iuris publici ecclesiastici, quas in scholis pontificii seminarii romani tradidit. Editio altera accuratior. Pars I generalis. Romae, typ. Societatis catholicae. In-16, xxiii-615 p. 6 fr. [4850

Ricci (Bart.). Le congrue parrocchiali e l' amministrazione del fondo per il culto. Piacenza, Gregorio Tononi. In-8, 54 p. [4851

Rota (Pietro). Sulle decime : esposizione sommaria degli articoli primo e terzo della legge 14 luglio 1887. Bergamo, tip. s. Alessandro. In-16, 70 p. 0 fr. 50. [4852

Norme per la interpretazione ed applicazione delle leggi 14 luglio 1887 circa l'abolizione delle decime e commutazione di corrisposte fondiarie perpetue, e 24 giugno 1888 circa l'abolizione delle servitù di pascere, legnare, fidare, seminare, vendere erbe ed imporre tasse a titolo di pascolo. Roma, G. Zappa. In-16, 27 p. [4853

Allègre (Abbé). Le mariage religieux et la loi française. Paris, Remy. In-8, 24 p. [4854

Ladrat (Frédéric). Des quêtes faites au profit des pauvres dans les édifices religieux. Nancy et Paris, Berger-Levrault. In-8, 38 p. [4855

SCIENCES ET ARTS

Philosophie & Morale.

Assier (A. d'). Essai de philosophie naturelle. Le ciel, la terre, l'homme, la terre, la matière, l'organisme, la pensée. Paris, J.-B. Baillière. In-16, 318 p. 3 fr. 50. [4856

Rülf (Dr J.). Wissenschaft des Weltgedankens und der Gedankenwelt. System einer neuen Metaphysik. I. Wissenschaft des Weltgedankens. Leipzig, Friedrich. In-8, xvi-461 p. 11 fr. 75. [4857

Angelici (L.). Senso e intelletto : studî di filosofia scientifica. Roma, Sciolla. In-8, 186 p. [4858

Ritter (Const.). Untersuchungen über Plato. Die Echtheit und Chronologie der Platonischen Schriften. Gedankengang und Grundanschauungen von Platos Theätet. Stuttgart, Kohlhammer. In-8, xi-187 p. 3 fr. 75. [4859

Ziegler (Dr Otto). Johann Nikolaus Tetens' Erkenntnisztheorie in Bezug auf Kant. Leipzig, Fock. In-8, 66 p. 1 fr. 60. [4860

Niel (G.). L'optimisme de Leibniz. Montauban, imp. Granié. In-8, 59 p. [4861

Haacke (Frdr.) Ueber den inneren Zusammenhang des Schopenhauerschen philosophischen Systemes. Breslau, Koehler. In-8, 46 p. 1 fr. 75. [4862

Hartmann (Ed. Von). Die Krisis des Christenthums in der modernen Theologie. Ed. nova. Leipzig, Friedrich. In-8, xxxi-115 p. 4 fr. [4863

Hoffding (Harald). Ethik. Eine Darstellung der ethischen Prinzipien und deren Anwendung auf besondere Lebensverhältnisse. Uebersetzt von F. Bendixen. Leipzig, Fues. In-8, xiv-492 p. 9 fr. 60. [4864

Lavi (Lu.). Trattato di filosofia ad uso delle scuole secondarie. Volume III (Etica). Bologna, Nicola Zanichelli. In-8, 264 p. 4 fr. [4865

Éducation & Enseignement.

Ritter (P. H.). Pædagogische Fragmenten. II. Utrecht, J. L. Beijers. In-8, viii-232 p. 6 fr. 40. [4866

Marinelli (L.). Pedagogia e politica. Bari, Fusco. In-16, 80 p. 1 fr. [4867

Pick (Ad.). La pedagogia fröbeliana in rapporto colla storia dell' incivilimento umano. Roma, G. B. Paravia. In-8, 16 p. 0 fr. 75. [4868

Collineau (Dr A.). L'hygiène à l'école. Pédagogie scientifique. Paris, J.-B. Baillière. In-16, 318 p. avec 30 fig. 3 fr. 50. [4869

Pane (Edg. dal). Pensieri intorno all' arte pedagogica e sue attinenze. Città di Castello, S. Lapi. In-16, vi-162 p. 3 fr. [4870

Veratti (Gius.). Educazione e delinquenza in rapporto colla scuola, colla famiglia e la società. Bologna, Nicola Zanichelli. In-16, 32 p. 0 fr. 60. [4871

Wigge (H.) et Martin (P.). Die Unnatur der modernen Schule. Grundlagen zur naturgemässen Umgestaltung des gesamten Volksschulwesens. Leipzig, Rauert & Rocco. In-8, iii-335 p. 5 fr. 60. [4872

Sanjoni (Enr.). Il lavoro manuale nelle scuole elementari. Bologna, soc. tip. Compositori. In-16, 49 p. [4873

Stefanis (Tom. de). La calligrafia nelle scuole elementari : norme e precetti.

Velletri, De Lazzaro. In-8, 19 p. [4874

Ciriello (G.). Sulla scuola elementare. Chioggia, Lodovico Duse. In-8, 60 p. [4875

Garavini (Ant.). Sul modo d'insegnare. Forlì, Luigi Bordandini. In-8, 70 p. [4876

Sunier (A.). Manuel de grammaire et d'exercices pour servir à l'enseignement de la langue française dans les gymnases et les écoles secondaires. IIIe partie. Rotterdam, Van Ditmar. In-8, 103 p. 1 fr. 40. [4877

Duinen (P. Van). Choix de phrases françaises avec la traduction en regard et une table alphabétique des matières à l'usage de l'examen primaire. Amsterdam, Brinkman. In-8, IV-185 p. 3 fr. [4878

Zupp (Dr Aug.). Aus meinem Leben. Ein Beitrag zur Reform des deutschen Schulwesens. Zürich, Verlags-Magazin. In-8, VIII-122 p. 2 fr. 60. [4879

Istruzioni e programmi didattici per le scuole elementari della repubblica di S. Marino. Bologna, soc. Azzoguidi. In-8, 23 p. [4880

Trombone (Fortunato). La istruzione secondaria classica in Italia dalla promulgazione della legge Casati sino ai nostri giorni : saggio storico critico. Avellino, E. Pergola. In-8, XXXIV-149 p. [4881

La vérité sur les écoles maçonniques et les écoles chrétiennes. Paris, Haton. In-32, 72 p. 0 fr. 30. [4882

Sciences politiques et sociales. Finances. Industrie. Commerce. Statistique.

Hompesch (de). Le catholicisme et le protestantisme par rapport au libéralisme. La Haye, Belinfante. In-8, 89 p. 2 fr. 25. [4883

Andrieux. La Révision. Paris, Nouvelle Revue. In-18, VI-313 p. 3 fr. 50. [4884

Zanichelli (Dom.). Monarchia e papato in Italia. Bologna, Nicola Zanichelli. In-8, XV-263 p. 5 fr. [4885

Turiello (P.). Governo e governati in Italia : fatti. Bologna, Niccla Zanichelli. In-8, 343 p. 5 fr. [4886

Prinetti (Giulio). L'attuale situazione parlamentare e politica. Milano, Boniardi-Pogliani. In-8, 35 p. [4887

Rettich (Dr Heinr.). Zur Theorie und Geschichte des Rechts zum Kriege. Völkerrechtliche Untersuchungen. Stuttgart, Kohlhammer. In-8, XIX-294 p. 11 fr. 60. [4888

Bovet (M. A. de). Lettres d'Irlande. Paris, Guillaumin. In-18, XIV-226 p. 3 fr. 50. [4889

Bemmelen (J. van). La question sociale. Leide, E. J. Brill. In-8, XII-192 p. 4 fr. [4890

Ellero (Pietro). La questione sociale. Bologna, tip. Fava e Garagnani. In-8, 439 p. 9 fr. [4891

Stegemann (Dr Rich.). Die Idee des Sozialismus. Berlin, Ritzschke & Loechner. In-8, 15 p. 1 fr. [4892

La Barre de Nanteuil (de). Le péril social. Que faire pour le conjurer en assurant à la France la prosperité et le calme ? Paris, Plon et Nourrit. In-8, 51 p. 1 fr. 50. [4893

Cognetti De Martiis (S.). Socialismo antico. Torino, Bocca. In-8, XXIV-632 p. 12 fr. [4894

Rae (Giov.). Il socialismo contemporaneo. Prima traduzione italiana autorizzata dall' autore. Firenze, Le Monnier. In-8, LXXXVI-495 p. 5 fr. [4895

Quack (H. P. G.). De socialisten. Personen en stelsels. III. Het tijdvak tusschen de jaren 1830 en 1850. Amsterdam, Van Kampen. In-8, VIII-350 p. 7 fr. 60. [4896

Quack (H. P. G.). De socialisten. Personen en stelsels. I. Het socialisme voor de XIXe eeuw. Amsterdam, Van Kampen. In-8, 556 p. 9 fr. 75. [4897

Falzoni (Aug.). Abolizione della pena di morte. Firenze-Roma, Bencini. In-4, 86 p. [4898

Vecchi (Gius. de). Miscellanea giuridico-sociale. Firenze, Giuseppe Passeri. In-8, VIII-139 p. [4899

Houten (S. van). Das Causalitäts-Gesetz in der Social-Wissenschaft. Haarlem, Tjeenk-Willink. In-8, 76 p. 2 fr. 20. [4900

Romagnolo (can. Gius.). Il divorzio considerato in rapporto al buon costume, alla famiglia, alla società, colla soluzione delle principali obbiezioni che a suo favore arrecano i giuristi, i sentimentalisti, i libertini, gli storici. Casale, Giovanni Pane. In-8, 111 p. [4901

Freund (Dr Rich.). Bemerkungen zu den Entwurfe eines Gesetzes betr. die Alters- und Invalidenversicherung der Arbeiter. Berlin, Heine. In-8, 40 p. 1 fr. [4902

Legislazione sugli operai : legge sul lavoro dei fanciulli, legge sul riconoscimento delle società operaie, legge per le assicurazioni contro gli infortuni degli operai sul lavoro. Milano, Edoardo Sonzogno. In-16, 100 p. 0 fr. 75. [4903

Chauffert (D.). Historique des établissements économiques des sociétés mutuelles de la ville de Reims, société à capital variable; leur fondation, leur marche pendant vingt ans (1867-1887). Reims, imp. Justinart. In-8, 56 p. [4904

Coffignon (A.). Paris vivant. L'enfant à Paris. (La maternité; les enfants assistés; les enfants malades; les infirmes; les sourds-muets; les Aveugles; les moralement abandonnés). Paris, Kolb. In-18, 444 p. 3 fr. 50. [4905

Cosnier (L.). La charité à Angers. T. Ier. Paris, Retaux-Bray. In-18, XXVIII-402 p. 3 fr. [4906

Bugnottet (G.) et Noirpoudre de Sauvigney (A.). Etudes administratives sur Londres et l'Angleterre. T. Ier, précédé d'une étude comparative sur l'organisa-

tion sanitaire et la santé publique à Londres, Bruxelles et Paris. Besançon, Bonvalot. In-8, 524 p. 10 fr. [4907

Lavigerie (cardinale). Sulla schiavitù africana : lettera ai signori direttori dell' opera della propagazione della fede. Milano, tip. s. Giuseppe. In-8, 64 p. [4908

Santangelo-Spoto (H.). Mineur des soufrières de Lercara (province de Palerme, Sicile), ouvrier-propriétaire, dans le système des engagements volontaires permanents, d'après les renseignements recueillis sur les lieux en 1886. Paris, Firmin-Didot. In-8, p. 281 à 336. [4909

Remaury (H.). Notes sur les mines de fer et les mines métallurgiques de Meurthe-et-Moselle. Paris, Chaix. In-8, 43 p. [4910

Gauthier (J. B.). Etudes syndicales. I : les blessés du travail devant la société. II : la participation obligatoire devant les Chambres. III : la question de la série. Paris, Chaix. In-8, 83 p. [4911

Cantamessa (Fil.). La crisi dell' alcool e del vino : osservazioni e proposte. Torino, tip. Subalpina. In-8, 20 p. [4912

Steffen (F.). Der deutsche Zolltarif, nebst den Bestimmungen über die Tara, mit Anmerkungen und Erläuterungen nach Waszgabe des amtlichen Waarenverzeichnisses und ergangener spezieller Bestimmungen auf Grund amtlichen Quellen hrsg. Hamburg, Marquard & Schering. In-8, iv-174 p. 3 fr. 40. [4913

Destréguil (H.). Contributions directes. Le vérificateur des impôts. Moyen de vérifier soi-même les bordereaux d'impôts et des taxes assimilées. (Taxes des prestations, sur les chevaux et voitures, sur les chiens, les billards, les cercles, etc.). Tours, imp. Mazereau. In-18, viii-237 p. 2 fr. [4914

Henrich (L.). Die Reform der direkten Steuern, insbesondere die Einführung der Gelbsteinschätzung in Preuszen. Ein Mahnwort an die preuszischen Landtagswähler. Berlin, S. Heymann. In-8, iv-80 p. 1 fr. 60. [4915

Krapf von Liverhoff (Dr Ferd.). Uebersetzung des englischen Bankruptcy Act 1883. Leipzig, B. Tauchnitz. In-8, xii-132 p. 5 fr. [4916

Boccaccino (Fr.) et Caucino (Ant.). Sulla tradizione e rivendicazione degli effetti mobili in specie delle rendite dello stato al portatore sui contratti do ut facias sul cambiamento della causa petendi in giudizio. Torino, Stefano Marino. In-8, 100 p. [4917

Relazione sulla amministrazione del demanio e delle tasse sugli affari per l'esercizio finanziario dal 1° luglio 1886 al 30 giugno 1887 (Ministero delle finanze). Roma, Botta. In-4, 413 p. [4918

Drago (Raff.). Condizioni della finanza civica dall' anno 1873 all' anno 1887 : contributo alla storia del municipio di Genova. Genova, Pagano. In-4, xlvi-295 p. [4919

Bilanci comunali per l'anno 1886 : presentazione ed approvazione dei bilanci e dei conti e situazione degli inventari dei comuni al 20 marzo 1888. Roma, tip. dell' « Opinione. » In-8, lxxxi-285 p. 3 fr. [4920

Lacroix (E.). Grand dictionnaire industriel à l'usage de tout le monde. Sciences, arts et métiers, manufactures, mines, agriculture, connaissances générales. Agriculture, arboriculture, animaux domestiques, arts et métiers, architecture, arts militaires, art naval, beaux-arts, chemins de fer, chimie industrielle et agricole, substances alimentaires, connaissances générales, constructions civiles, éclairage, électricité, économie domestique et manufacturière, engrais, géologie, génie civil, génie rural, histoire naturelle, hydraulique, hygiène, jardinage, machines à vapeur, machines-outils, mécanique, mines et métallurgie, minéralogie, physique industrielle, sondages, sylviculture, viticulture, etc. Description des nombreux secrets et procédés de l'industrie moderne. Tome I (A.). Paris, Lacroix. In-4, xiv-533 p. avec 643 fig. 15 fr. [4921

Das Maschinenalter. Zukunftsvorlesungen über unsere Zeit. Zürich, J. Schabelitz. In-8, 297 p. 5 fr. [4922

Dècle (A.). Historique de la bijouterie française. Paris, imp. Prissette. In-8, 192 p. [4923

Frese (J. H.). Die Buch- und Geschäftsführung für Buchdruckereien und verwandte Geschäfte. I. Die doppelte Buchführung. Leipzig, Waldow. In-8, viii-72 p. 5 fr. 50. [4924

Hansen (Dr Emil). Untersuchungen aus der Praxis der Gärungsindustrie. 1. München, Oldenbourg. In-8, 71 p. 3 fr. 15. [4925

Entwickelung von Industrie und Gewerbe in Österreich in den Jahren 1848-1888. Wien, Lechner. In-8, xii-407 p. 5 fr. [4926

Treurniet (C.) et Tromp (K.). De Zuivelfabriek. Ontwerp bevattende eene beschrijving en de hoofd-bepalingen van een bestek alsmede eene begrooting van kosten met teekeningen. Zwolle, Tjeenk Willink. In-8, iv-87 p. 3 fr. [4927

Verzameling van wetten, besluiten enz. betreffende de spoorwegen in Nederland. Algemeen register over de jaren 1832-1835. 's Hage, G. van Cleef. In-8, 199 p. 9 fr. 25. [4928

Beaujon (A.). Handel en handelspolitiek. Haarlem, Tjeenk Willink. In-8, 168 p. 6 fr. [4929

Jahres-Bericht der Handelskammer zu Kiel für 1887. XVI. Kiel, Lipsius & Tischer. In-8, xv-198 p. 4 fr. [4930

Handbuch für die deutsche Handels-Marine auf das J. 1888. Berlin, G. Reimer. In-8, vi-114, 278 et 120 p. 12 fr. [4931

Gerechtelijke Statistiek van het konin-

krijk der Nederlanden (1887). 's Hage, van Weelden en Mingelen. In-4, XXXVI-244 p. 4 fr. [4932

HENNINGSEN (Henning). Beitrag zur Statistik der Fettgeschwülste. Kiel, Lipsius & Tischer. In-8, 33 p. 1 fr. 40. [4933

Statistica delle società di M. S. e delle istituzioni cooperative annesse alle medesime. Anno 1885. Roma, tip. Metastasio. In-8, XLVIII-599 p. 5 fr. [4934

Relazione statistica sui telegrafi del regno d'Italia nell' anno finanziario 1887-88. Roma, L. Cecchini. In-4, XXIII-149 p. [4935

Statistisches Jahrbuch für das Grossherzogthum Baden. Tome XIX (1886). Karlsruhe, Macklot. In-8, XII-390 p. 10 fr. [4936

Beiträge zur Statistik des Grossherzogth. Hessen. Tome XXXI. Darmstadt, Jonghaus. In-4, LXXXVI-231 p. 7 fr. 80. [4937

KÖRÖSI (Dr Jos.). Publicationen des statistischen Bureaus der Hauptstadt Budapest. Die Sterblichkeit der Stadt Budapest in den J. 1882-1885 und deren Ursachen. Berlin, Puttkammer & Mühlbrecht. In-8, X-168 p. 4 fr. 50. [4938

Agriculture.

Table des matières contenues dans les mémoires de la Société nationale d'agriculture de France, depuis le t. LXXXIX (1850) jusqu'au t. CXXXII (1888.) Paris, imp. Chamerot. In-8, VIII-108 p. [4939

COURTIN (A.). Utilisation et effets de l'eau sur les prés. Paris, libr. de la Maison rustique. In-8, 74 p. 2 fr. [4940

DEMOULINS DE RIOLS (Dr). L'industrie agricole. 2e série : La culture et les engrais ; notions générales ; applications pratiques. Paris, Dumoulin. In-8, 112 p. [4941

COMBONI (Edr.). Sull' industria dell' alcole, del cremore, dell' acido tartarico, nei rapporti coll' agricoltura. Roma, Botta. In-8, IV-96 p. et 30 pl. 3 fr. [4942

SORAUER (Dr Paul). Die Schäden der einheimischen Kulturpflanzen durch tierische und pflanzliche Schmarotzer sowie durch andere Einflüsse. Berlin, Parey. In-8, VII-250 p. 6 fr. 80. [4943

PUYDT (P.-E. DE). Les plantes de serre. Traité théorique et pratique de la culture des plantes qui demandent un abri sous le climat de la Belgique. Mons, Manceaux. In-8, 542 p. avec fig. 6 fr. [4944

Zootecnia : provvedimenti a vantaggio della produzione bovina, ovina e suina. Roma, Botta. In-8, VIII-180 p. 1 fr. 20. [4945

VERSTEGE (J.-J.). De staatscommissie in zake de beri-beri quæstie. 's Hage, Van Langenhuysen. In-8, VI-93 p. 2 fr. 20. [4946

CUSMANO (Gius). Dizionario metodico-alfabetico di viticoltura ed enologia, con la giunta della descrizione dei parassiti vegetali ed animali nocivi alla vite e al vino ; delle viti americane; dei fatti più accertati d' enochimica ; dei vini più conosciuti ; delle macchine, degli apparecchi, strumenti, arnesi, ordigni attinenti alle accennate industrie, ecc. Milano, Dumolard. In-8, XXXVIII-304 p. 4 fr. [4947

FITZ-JAMES (duchesse DE). La viticulture franco-américaine (1869-1889). Les congrès viticoles ; excursions viticoles en France et en Algérie : la viticulture au point de vue financier ; la bouture à un œil. Paris, G. Masson. Petit in-8, 654 p. 6 fr. [4948

Atti della commissione consultiva per la fillossera : adunanze dal 6 al 9 luglio 1888. Roma, Botta. In-8, XII-87 p. 0 fr. 60. [4949

GUICCIARDINI (Fr.). Contro la fillossera in Toscana. S. Miniato, tip. Ristori. In-8, 52 p. [4950

ROUGIER (L.). Manuel pratique de vinification. Vins naturels, vins de sucre, piquettes, eaux-de-vie, marcs. Paris, Lecrosnier et Babé. In-12, VIII-143 p. avec 30 fig. 2 fr. [4951

Cosmogonie. Anthropologie. Sciences naturelles.

ZORZOLI (Emanuele). L' ideologia umana studiata sull' antropologia. Torino, tip. Salesiana. In-8, 536 p. [4952

LIE (Sophus). Theorie der Transformationsgruppen. I. Leipzig, Teubner. In-8, 632 p. 25 fr. [4953

MEYER (Dr. M. Wilh.). Die Entstehung der Erde und die Irdischen. Betrachtungen und Studien in den diesseitigen Grenzgebieten unsrer Naturerkenntnis. Berlin, Allgemeiner Verein für deutsche Literatur. In-8, X-100 p. et 26 fig. 6 fr. 80. [4954

GUMPPENBERG (C. von), Systema Geometrarum zonae temperatioris septentrionalis. Systematische Bearbeitung der Spanner der nördl. gemässigten Zone. II. Leipzig, Engelmann. In-4, 131 p. 7 fr. 20. [4955

CAREZ (Dr L.) et DOUVILLÉ (Dr H.). Annuaire géologique universel. Tome IV. Paris, Comptoir géologique de Paris. In-8, XXIV-910 p. 12 fr. [4956

FONTANNES (F.) et DEPÉRET (C.). Études stratigraphiques et paléontologiques pour servir à l'histoire de la période tertiaire dans le bassin du Rhône. IX : les terrains tertiaires marins de la côte de Provence. Première partie : les faluns de la côte de Carry ; étages aquitanien et langhien ; le Rouet, Carry, Sausset. Paris, Société géologique de France. In-8, 120 p. avec fig. et pl. [4957

GOSSELET (J.). Mémoires pour servir à l'explication de la carte géologique détaillée de la France. L'Ardenne. Paris, Baudry. In-4, 897 p. avec fig. et cartes. 50 fr. [4958

KATZER (Frdr.). Das ältere Palaeozoicum

in Mittelböhmen. Die Nothwendigkeit einer Neueintheilung desselben. Prag, Clave. In-8, 42 p. et pl. 2 fr. 75. [4959

Trabucco (Giac.). Quadro dei terreni ed elenco delle roccie della provincia di Girgenti. Como, A. Freiburger. In-8, 21 p. [4960

Martin (K.). Bericht über eine Reise nach Niederländisch West-Indiën und darauf gegründete Studiën. II Geologie (Holländisch Guiana). Leiden, E. J. Brill. In-8, IX-238 p. 30 fr. [4961

Greef (Guillaume de). Introduction à la sociologie. 2e partie. Fonctions et organes. Bruxelles, G. Mayolez. In-8, 458 p. 6 fr. [4962

Locard (A.). Catalogue descriptif des mammifères sauvages et domestiques qui vivent dans le département du Rhône et dans les régions avoisinantes. Bâle et Genève, H. Georg. In-8, 78 p. [4963

Klapálek (Fr.). Archiv der naturwissenschaftlichen Landesdurchforschung von Böhmen. VI. 5. Untersuchungen über die Fauna der Gewässer Böhmens. I. Metamorphose der Trichopteren. Prag, Rivnáč. In-8, 64 p. et 21 fig. 3 fr. 25. [4964

Wilkens (Dr M.). Beitrag zur Kenntniss des Pferdegebisses mit Rücksicht auf die fossilen Equiden von Maragha in Persien. Leipzig, Engelmann. In-4, 28 p. et 8 pl. 7 fr. 30. [4965

Gallois (J.). Catalogue des coléoptères de Maine-et-Loire (1re partie). Angers, Germain et Grassin. In-8, 62 p. [4966

Pfeffer (Dr G.). Die Krebse von Süd-Georgien nach der Ausbeute der deutschen Station 1882-83. II. Die Amphipoden. Hamburg, Gräfe. In-8, 68 p. et pl. 5 fr. [4967

Rostock (M.). Neuroptera germanica. Die Netzflügler Deutschlands mit Berücksicht. auch einiger ausserdeutschen Arten. Zwickau, Baer. In-8, 200 p. et 10 pl. 4 fr. [4968

Rohrer (F.). Morphologie der Bakterien des Ohres und des Nasen- und Rachenraumes. Zürich, Meyer & Zeller. In-4, 78 p. et pl. 6 fr. 60. [4969

Maitland (R. T.). Handboek voor de verzorging en Kennis van ganzen, zwanen en eenden. Amsterdam, T. van Holkema. In-8, XX-331 p. et fig. 11 fr. 20. [4970

Handlirsch (Ant.). Die Hummelsammlung des k. k. naturhistorischen Hofmuseums. Wien, Hölder. In-8, 42 p. et pl. 4 fr. 80. [4971

Verzeichniss sämmtlicher Schriften über Geflügelzucht, Stuben-, Zier-, und Singvögel, Nutzen und Schaden der Vögel, Vogelschutz, Naturgeschichte der Vögel und ihrer Eier, Kaninchenzucht, welche in den J. 1850-1888 [Juli] im deutschen Buchhandel erschienen sind. Leipzig, Gracklauer. In-12, 36 p. 1 fr. [4972

Verhandlungen des naturwissenschaftlichen Vereins in Karlsruhe. X (1883-1888). Mit Karlsruhe, Braun. In-8, XXXIII-189 et 446 p. 18 fr. [4973

Jahresbericht des Vereins für Naturkunde zu Zwickau in Sachsen (1888). Zwickau, Baer. In-8, XXXII-200 p. et 10 pl. 5 fr. 80. [4974

Doria (G.) et Gestro (R.). Annali del museo civico di storia naturale di Genova. Genova, tip. dell' istituto Sordomuti. In-8, IV-694 p. et 9 pl. 40 fr. [4975

Annales de la Société botanique de Lyon. 1887 (15e année). Notes et mémoires. Lyon, Georg. In-8, XII-448 p. et pl. 10 fr. [4976

Boulay (l'abbé). Les arbres. Questions de botanique générale. Lille, Bergès. In-18, 87 p. [4977

Drouët (H.). Unionidæ du bassin du Rhône. Paris, J.-B. Baillière. In-8, 92 p. et 3 pl. [4978

Patouillard (N.). Tabulæ analyticæ fungorum. Descriptions et analyses microscopiques des champignons nouveaux, rares ou critiques. Fasc. VII (nos 606-700). Paris, Klincksieck. In-8, p. 43 à 75. [4979

Parlatore (Fil.). Flora italiana, continuata da Teodoro-Caruel. Vol. VIII, parte II (Ederacee, apiacee). Firenze, Le Monnier. In-8, p. 177-560. 12 fr. [4980

Basteri (V.). Flora ligustica : le composite. Parte II (Cinarocefale). Genova, tip. dell' istituto Sordomuti. In-8, 55 p. [4981

Arcangeli (J.), Cazzuola (F.) et Bottini (A.). Enumeratio seminum in r. horto botanico pisano collectorum anno 1888. Pisis, F. Mariotti. In-8, 28 p. [4982

Meschinelli (L.). Studio sulla flora fossile di Monte Piano. Padova, tip. Prosperini. In-8, 31 p. [4983

Reis (Otto M.). Die Coelacanthinen, mit besond. Berücksicht. der im Weisen Jura Bayerns vorkommenden Gattungen. Stuttgart, Schweizerpart. In-4, 100 p. et 5 pl. 24 fr. [4984

Michaelsen (Dr. W.). Die Oligochaeten von Süd-Georgien nach der Ausbeute der deutschen Station von 1882-83. Hamburg, Gräfe. In-8, 21 p. et pl. 3 fr. [4985

Rzehak (A.). Die Foraminiferen des kieseligen Kalkes von Nieder-Hollabrunn und des Melettamergels der Umgebung von Bruderndorf in Niederösterreich. Wien, Hölder. In-8, 14 p. et pl. 3 fr. [4986

Du Buysson (Robert). Monographie des cryptogames vasculaires d'Europe. I : Equisétinées. Moulins, imp. Auclaire. In-8, 44 p. et pl. [4987

Candèze (E.). Elatérides recueillis en Birmanie et au Ténasserim par M. L. Fea, pendant les années 1885-87. Genova, tip. Sordomuti. In-8, 23 p. [4988

Zahlbruckner (Dr Alex.). Beitrag zur Flora von Neu-Caledonien, enth. die von A. Grunow im Jahre 1884 daselbst gesammelten Pflanzen. Wien, Hölder. In-8, 22 p. & 2 pl. 4 fr. 50. [4989

Physique & Chimie. Météorologie. Climatologie.

KNOBLAUCH (Dr Johs.). Einleitung in die allgemeine Theorie der krummen Flächen. Leipzig, Teubner. In-8, VIII-267 p. 11 fr. 40. [4990

HIRN (G.-A.). Constitution de l'espace céleste. Paris, Gauthier-Villars. In-4, XXIII-332 p. et 1 pl. 20 fr. [4991

NÉGRÉANO (D.). Etude de l'éthérification au moyen des conductibilités électriques. Paris, Carré. In-4, 63 p. avec fig. [4992

HAGEMANN (G. A.). Aggregatzustände des Wassers. Berlin, Friedländer & Sohn. In-8, 11 p. 1 fr. [4993

GROSHANS (J. A.). Des dissolutions aqueuses par rapport aux nombres de densité des éléments. Berlin, Friedländer & Sohn. In-8, 103 p. 3 fr. 30. [4994

PENCK (Dr Alb.). Geographische Abhandlungen. Johs. Kepler und der tellurisch-kosmische Magnetismus von Dr. Siegm. Günther. Wien, Hölzel. In-8, 71 p. & 19 fig. 4 fr. 60. [4995

RYSSELBERGHE (F. VAN). Théorie élémentaire de l'électricité et du magnétisme exposée spécialement au point de vue de la production, de l'utilisation et de la distribution industrielle de l'électricité. Gand, Ad. Hoste. In-8, XIV-310 p., avec fig. 15 fr. [4996

URBANITZKY (Dr Alf. von). Die Elektricität des Himmels und der Erde. Wien, Hartleben. In-8, 968 p. et 400 fig. 12 fr. 75. [4997

BREWSTER (A.). Essai d'une explication chimique des principaux phénomènes lumineux stellaires. Delft, Waltman. In-8, 27 p. 1 fr. 25. [4998

BELLOC (Lu.). Terminologia elettrica : vocabolario italiano, francese, tedesco, inglese dei vocaboli attinenti all' elettricità e sue applicazioni. Torino, G. Bruno. In-8, 63 p. 2 fr. [4999

LUBARSCH (Dr O.). Elemente der Experimental-Chemie. II. Die Metalle. Berlin, Springer. In-8, VIII-184 p. 4 fr. [5000

MEYER (L.). Les théories modernes de la chimie et leur application à la mécanique chimique. Traduit de l'allemand par Albert Bloch et J. Meunier. Tome II. Paris, Carré. In-8, XIV-312 p. 10 fr. [5001

VOGEL (Dr H. W.). Practische Spectral-Analyse irdischer Stoffe. Anleitung zur Benutzung der Spectralapparate in der qualitativen und quantitativen chemischen Analyse organ. und unorgan. Körper, im Hüttenwesen, bei der Prüfung von Mineralien, Farbstoffen, Arzneimitteln, Nahrungsmitteln. I. Qualitative Spectralanalyse. Berlin, Oppenheim. In-8, XII-515 p. et 191 fig. 15 fr. [5002

BÉHAL (A.). Etude théorique sur les composés azoïques et leurs emplois industriels. Paris, Carré. In-8, 178 p. 6 fr. [5003

HEUMANN (Dr K.). Die Anilinfarben und ihre Fabrication. I. Triphenylmethan-Farbstoffe. Braunschweig, Vieweg & Sohn. In-8, XI-599 p. et 42 fig. [5004

ROSTER (Gior.). L'acido carbonico dell'aria e del suolo di Firenze : indagini sistematiche eseguite nel 1886. Firenze, Le Monnier. In-8, 98 p. et 16 pl. [5005

SCHNEIDER (Dr Rob). Ueber Eisen-Resorption in thierischen Organen und Geweben. Berlin, G. Reimer. In-4, 68 p. et 3 pl. 5 fr. [5006

THIERRY (M. DE). Contribution à l'étude des alcaloïdes microbiens et physiologiques (ptomaines et leucomaïnes). Paris, imp. Davy. In-8, 151 p. [5007

BOURQUELOT (E.). Des fermentations dont les produits sont utilisés en pharmacie. Paris, Welter. In-4, 170 p. [5008

GIORGI (Salv. DI). Sinonimia chimico-farmaceutica. Milano, tip. Golio. In-16, VII-431 p. 5 fr. [5009

SPADORCIA (Aless.). Delle incompatibilità chimiche, fisiche, farmacologiche, necessarie a sapersi dai farmacisti. Roma, Domenico Vaselli. In-8, 30 p. [5010

Die Fortschritte der Meteorologie. Nr. 13 (1888). Leipzig, E. H. Mayer. In-8, 144 p. 3 fr. [5011

Calendario dell' osservatorio dell' ufficio centrale di meteorologia e geodinamica al collegio romano. Anno X (1889). Roma, Botta. In-16, 59 p. [5012

Jahresbericht des Centralbureaus für Meteorologie und Hydrographie im Grossherzogthum Baden, nebst den Ergebnissen der meteorolog. Beobachtungen und der Wasserstandsaufzeichnungen am Rhein und an seinen grössern Nebenflüssen für 1887. Karlsruhe, Braun. In-4, IV-74 p. et 11 pl. 7 fr. 25. [5013

KREMSER (Dr V.). Abhandlungen des königl. preussischen meteorologischen Instituts. I. Nr. 1. Die Veränderlichkeit der Lufttemperatur in Norddeutschland. Berlin, Asher & Co. In-4, 32 p. 3 fr. [5104

Stern-Ephemeriden für die Jahren 1889 und 1890. Berlin, Dümmler. In-8, 182 p. 8 fr. 60. [5015

Sciences médicales.

GOWERS (Dr W. R.). La diagnosi delle malattie cerebrali : lezioni cliniche. Versione italiana dal dott. Raffaele Brugia. Milano, Leonardo Vallardi. In-8, XV-253 p. 5 fr. [5016

BAQUÉ (Dr Jean). Sur les stigmates physiques et les stigmates psychiques de la dégénérescence mentale héréditaire. Paris, imp. Davy. In-8, 47 p. [5017

BOIRON (Dr L.). Contribution à l'étude du diagnostic de la paralysie générale (le délire des paralytiques généraux et des faibles d'esprit). Paris, imp. Davy. In-8, 67 p. [5018

LAUSELLE (Dr Arthur). De la présentation primitive de la face. Paris, Steinheil. In-8, 99 p. [5019

DESPAIGNE (Dr G.). Études sur la paralysie

faciale périphérique. Paris, Steinheil. In-8, 123 p. 3 fr. 50. [5020

GELLÉ (Dr). Études d'otologie. De l'oreille. Anatomie normale et comparée, embryologie, développement, physiologie, pathologie, hygiène; pathogénie et traitement de la surdité (1880-1888). T. II. Paris, Lecrosnier et Babé. In-8, VIII-278 p. avec fig. 10 fr. [5021

POTTIER (Dr A.). Du traitement de la surdité consécutive à l'otite moyenne purulente. Paris, Ollier-Henry. In-4, 59 p. 3 fr. [5022

FERRERI (Dr Gherardo). Indirizzo pratico alla diagnosi e cura delle malattie nasali. Milano, Leonardo Vallardi. In-16, 337 p. et fig. 4 fr. [5023

FRÉDÉRIC (Dr Si Mohamed). Des épanchements sanguins dans les bourses séreuses trochantériennes et de leur traitement. Hématomes trochantériens. Lille, imp. Danel. In-4, 105 p. [5024

VINANT (Dr Émile). Valeur de la gastrostomie dans le cancer de l'œsophage. Paris, Ollier-Henry. In-4, 76 p. 3 fr. 50. [5025

COURTADE (Dr D.). Contribution à l'étude thérapeutique de la digitale dans les affections organiques du cœur. Paris, Steinheil. In-8, 138 p. 4 fr. 50. [5026

GILLET (Dr H.). De l'embryocardie, ou rythme fœtal des bruits du cœur. Paris, Steinheil. In-8, 69 p. [5027

KÜHNAST (Dr W.). Ueber Pankreascysten. Breslau, Köhler. In-8, 39 p. 1 fr. 75. [5028

LEJEUNE (Dr A.). Des expectorations fétides. Paris, Ollier Henry. In-4, 50 p. 2 fr. 50. [5029

LALAGADE (Dr P.). Études pratiques sur la vaccine. Paris, Masson. In-8, XV-383 p. 6 fr. [5030

SCHOTTEN (Dr C.). Kurzes Lehrbuch der Analyse des Harns. Wien, Deuticke. In-8, VIII-185 p. et 30 fig. 6 fr. 80. [5031

GALLET (Dr A.). Contribution au traitement chirurgical de la pleurésie purulente. La pleurotomie antiseptique et l'opération d'Estlander. Bruxelles, H. Lamertin. In-8, IX-192 p. et pl. 5 fr. [5032

BECHELLONI (Dr Ascanio). Della puntura negli essudati pleuritici. Perugia, tip. Umbra. In-8, 32 p. [5033

PROVOST (Dr L. E.). Etude sur les vomissements au début de la fièvre typhoïde. Paris, Ollier-Henry. In-4, 42 p. 3 fr. [5034

SOLDANI (Dr Gregorio). Le vaccinazione e la rivaccinazione durante le epidemie vaiolose. S. Giovanni Valdarno, M. Righi. In-8, 13 p. [5035

KLIPPEL (Dr Maurice). Des amyotrophies dans les maladies générales chroniques et de leurs relations avec les lésions des nerfs périphériques. Paris, Steinheil. In-4, 168 p. [5036

BARBAGLIA (G. A.). Alcaloidi e ptomaine : le ptomaine in relazione alle malattie d'infezione. Pisa, T. Nistri. In-8, 58 p. [5037

CROUSLÉ (Dr). Essai sur l'urticaire interne. Paris, imp. Davy. In-8, 141 p. [5038

SANFILIPPO (Dr Gaet.). Sul meccanismo d'azione dei diuretici diretti. Catania, C. Galàtola. In-8, 51 p. [5039

MARTIN (Dr E.). Du traitement de l'ozène vrai. Paris, Ollier-Henry. In-4, 54 p. 3 fr. 50. [5040

VILCOQ (Dr Jules). Fractures intra-utérines. Paris, Steinheil. In-8, 120 p. 3 fr. 50. [5041

PAJOT (Dr). Travaux d'obstétrique et de gynécologie, précédés d'éléments de pratique obstétricale. Nouvelle édition. (Difficultés du diagnostic de la grossesse, mécanisme de tous les accouchements, céphalotripsie, embryotomie, forceps, fausses routes vaginales, endométrite, stérilité, obstacles à la fécondation, etc.) Paris, Steinheil. In-8, VI-798 p. 15 fr. [5042

VULLIET (Dr) et LUTAUD (Dr). Leçons de gynécologie opératoire. Paris, J.-B. Baillière. In-8, 444 p. avec 180 fig. 10 fr. [5043

TIETZE (Alex.). Untersuchungen über das Blut des Fötus. Breslau, Kœbler. In-8, 45 p. 1 fr. 30. [5044

PINZANI (Dr Ermanno). Azione dell' antipirina sull' utero durante il parto ed il puerperio : studio clinico-sperimentale. Bologna, Gamberini et Parmeggiani. In-8, 68 p. [5045

MEYER (Max). Die Antiseptik in der Geburtshülfe zur Prophylaxis des Kindbettfiebers. Breslau, Kœbler. In-8, 28 p. 1 fr. 30. [5046

SENAME (Dr L.). Syphilis et grossesse. Etude de la syphilis post-conceptionnelle. Lille, imp. Danel. In-8, 85 p. [5047

TARUFFI (Ces.). Storia della teratologia. Parte I, vol. V. Bologna, tip. Regia. In-8, 593 p. 12 fr. [5048

FUOSS (Herm.). Beiträge zur pathologischen Anatomie der Placenta. Veränderungen bei Syphilis und Nephritis. Tübingen, Moser. In-8, 31 p. 1 fr. 25. [5049

QUILLFELDT (Fr. von). Ueber Syphilis hereditaria tarda. Breslau, Kœbler. In-8, 60 p. et pl. 1 fr. 30. [5050

RUATA (Dr Car.). Sulla profilassi della sifilide. Città di Castello, S. Lapi. In-8, 17 p. [5051

GARROD (Dr A.). L'acide urique ; sa physiologie et ses rapports avec les calculs rénaux de la gravelle. Trad. par le docteur Henri Cazalis. Paris, Lecrosnier et Babé. In-8, 153 p. 2 fr. [5052

MARCHANT (Dr G.) et ALDIBERT (Dr G.). Du diagnostic et de l'intervention chirurgicale dans les déchirures du rein. Paris, Lecrosnier et Babé. In-8, 53 p. [5053

TUFFIER (Dr Th.). Études expérimentales sur la chirurgie du rein (néphrectomie, néphrorraphie, néphrotomie, urétérotomie). Paris, Steinheil. In-8, 167 p. avec fig. 6 fr. [5054

Predöhl (Dr. Aug.). Die Geschichte der Tuberkulose. Hamburg, Voss. In-8, xxxi-502 p. 15 fr. [5055

Scheyer (Max). Zur Statistik der Operation der tuberculösen Lymphomata colli. Breslau, Kœhler. In-8, 51 p. 1 fr 30. [5056

Gilbert (Dr V.). Etude sur les diverses médications de la tuberculose pulmonaire et en particulier sur le traitement par les inhalations d'acide fluorhydrique. Genève, imp. Taponier et Studer. In-8, 262 p. avec 32 pl. 5 fr. [5057

Pélissié (Dr H.). Le rhumatisme articulaire, chronique, progressif, chez l'enfant. In-8, 68 p. 2 fr. 50. [5058

Guinon (Dr G.). Les agents provocateurs de l'hystérie. Paris, Delahaye et Lecrosnier. In-8, 396 p. 8 fr. [5059

Zaldivar (Dr R.). De la nature hystérique de la tétanie essentielle. Paris, Steinheil. In-8, 92 p. 3 fr. [5060

Besançon (Dr J.). D'une néphrite liée à l'aplasie artérielle. Paris, Steinheil. In-4, 61 p. [5061

Greeff (Ad.). Die Stirn-Muskulatur des Menschen. Tübingen, Moser. In-8, 32 p. et pl. 1 fr. 60. [5062

Paci (Ag.). Studio ed osservazioni sulla lussazione iliaca comune congenita del femore e sua cura razionale. Genova, Pagano. In-8, 70 p. [5063

Toop (Albr.). Ueber den heutigen Stand der Behandlung komplicirter Schädelfracturen. Königsberg, Gräfe & Unzer. In-8, 49 p. 2 fr. [5064

Martha (Dr Alph.). Etude clinique sur la paralysie agitante (attaques vertigineuses, apoplectiformes et épilectiformes). Paris, Steinheil. In-8, 76 p. 3 fr. [5065

Alexander (Bruno). Statistik der Rachitis und des Spasmus glottidis nach den Daten der medicinischen Poliklinik in Kiel. Breslau, Köhler. In-8, 30 p. 1 fr. 40. [5066

Polti et Gary. La théorie des tempéraments et leur pratique. Paris, Carré. In-8, xii-43 p. 1 fr. [5067

Lavrand (Dr H.). Manuel de propédeutique. Introd. par le docteur H. Desplats. Bruxelles, A. Manceaux. In-12, viii-271 p. avec 51 fig. 5 fr. [5068

Poppi (Gustavo). Sull' azione fisiologica dell' uralio. Bologna, Gamberini e Parmeggiani. In-8, 35 p. [5069

Debierre (Dr C.). Manuel d'embryologie humaine et comparée. Paris, Doin. In-18, x-794 p. avec 321 fig. et 8 pl. 8 fr. [5070

Frédéricq (Dr L.) et Nuel (J.-P.). Éléments de physiologie humaine à l'usage des étudiants en médecine. Gand, Ad. Hoste. In-8, xvi-275-338 p. et fig. 12 fr. [5071

Renzi (Enr. de). Studi di clinica medica, praticati durante l'anno scolastico 1887-88. Milano, Leonardo Vallardi. In-8, 44 p. et pl. [5072

Ponzio (Dr P.). Traité complet de médecine électro-homéopathique. Pathologie nouvelle. Thérapeutique nouvelle. Guide pratique à l'usage des personnes qui désirent employer les remèdes homéopathiques complexes. Paris, J.-B. Baillière. In-18, xii-696 p. 7 fr. [5073

Roloff (Dr Frdr.). Handbuch der gerichtlichen Thierheilkunde. [Allgemeiner Thl.] Hrsg. von C. Müller. Berlin, Hirschwald. In-8, viii-184 p. 6 fr. 80. [5074

Herlant (Dr A.). Etude descriptive des médicaments naturels d'origine végétale. Bruxelles, Lamertin. 2e fasc. p. 89-228 avec 6 cartes. 4 fr. [5075

Müller (C. C. H.). Geschichte der Hamburger Apotheken. Historisch-biographische Skizze vom J. 1265 bis auf die neueste Zeit. Hamburg, Græfe. In-8, 112 p. et pl. 5 fr. [5076

Nuova farmacopea germanica (edizione 1882), tradotta dal latino da Angelo Schiavetti. Roma, Capaccini. In-16, xv-245 p. 3 fr. [5077

Sutils (Dr). Guide pratique des pesages pendant les deux premières années, à l'usage des médecins inspecteurs. Paris, Steinheil. In-18, 164 p. et 64 pl. 4 fr. [5078

Schwartz (Dr). Die Gesundheitsverhältnisse des Reg.-Bez. Trier unter besond. Berücksicht. der Jahren 1883, 1884 und 1885. Trier, Lintz. In-8, 109 p. et fig. 4 fr. [5079

Ospedale italiano in Londra : relazione del consiglio direttivo. Londra, W. J. Goode. In-8, 32 p. [5080

Fazio (Dr Eug.). La legislazione sanitaria e l' igiene pubblica. Piacenza, Giacomo Favari. In-8, 13 p. [5081

Panel (Dr G.). Préoccupations municipales pour l'hygiène et la santé publiques à Rouen. Résumé historique de 1389 à 1870. Rouen, imp. Cagniard. In-8, 84 p. [5082

Lantener (Dr Henri de). De l'hygiène alimentaire dans la thérapeutique des maladies. Bruxelles, imp. F. Hayez. In-8, 114 p. 2 fr. [5083

Vigerie (A. E.). De la désinfection dans l'armée. Lille, imp. Verly. In-4, 92 p. [5084

Die hygienischen Verhältnisse der grösseren Garnizonsorte der österreichisch-ungarischen Monarchie. II. Budapest. Wien, Frick. In-8, v-130 p. et pl. 1 fr. 80. [5085

Bertoglio (Dr L.). Les cimetières au point de vue de l'hygiène et de l'administration. Paris, J.-B. Baillière. In-16, 284 p. 3 fr. 50. [5086

Panizza (Mario). La riforma sanitaria in Italia : discorsi e relazioni. Roma, Piccolo. In-8, viii-223 p. [5087

Pierre (Mlle M.). Contribution à l'étude sur l'impaludisme ; diathèse. Paris, Ollier-Henry. In-4, 33 p. 3 fr. [5088

Gioli (Leop.). Del carbone antifilosserico. S. Giovanni Valdarno, M. Righi. In-8, 30 p. [5089

Comba (Dr D.). Ancora sulla profilassi e

terapia del cholera. Genova, Pagano. In-8°, 28 p. [5090

Bohata (Dr Adb.). Die Cholera des Jahres 1886 in Istrien und Görz-Gradisca. Triest, Dase. In-4, 87 p. et 16 pl. 11 fr. 40. [5091

Friot (Dr Albert). Les vidanges et les eaux ménagères au point de vue de l'assainissement des habitations privées. Paris, Steinheil. In-8, 343 p. avec pl. 4 fr. [5092

Virchow (Rud.). Medicinische Erinnerungen von einer Reise nach Aegypten. Berlin, G. Reimer. In-8, 44 p. 1 fr. [5093

Mécanique. Génie. Technologie. Arts et métiers.

Description des machines et procédés pour lesquels des brevets d'invention ont été pris sous le régime de la loi du 5 juillet 1844. Tome LVI (Nouvelle série). Paris, imp. nationale. In-4, 468 p. et 106 pl. [5094

Garuffa (Egidio). Il costruttore di macchine; trattato completo sulla costruzione ed il disegno degli organi elementari delle macchine (Meccanica industriale). Milano, Ulrico Hoepli. In-8, xxxiii-626 p. et fig. 24 fr. [5095

Busley (Carl). Die Entwickelung der Schiffsmaschine in den letzten Jahrzehnten. Berlin, Springer. In-4, vi-57 p. et 43 fig. 6 fr. 80. [5096

Bieler (Dr Alb.). Leitfaden und Repetitorium der analytischen Mechanik. II. Analytische Dynamik der festen Körper. Leipzig, Violet. In-8, iv-91 p. et fig. 3 fr. [5097

Bauschinger (Prof. J.). Mittheilungen aus dem mechanisch-technischen Laboratorium der. k. technischen Hochschule in München. XVII. Versuche über die Elasticität und Festigkeit von Treibriemen; Seilen und Ketten. München, Th. Ackerman. In-8, 34 p. et 6 pl. 15 fr. [5098

Orlandi (Gius.). Manuale e tavole di celerimensura. Milano, Ulrico Hoepli. In-16, xcii-1024 p. et fig. 7 fr. 50. [5099

Bolz (C. H.). Die Pyrometer. Eine Kritik der bisher construirten höheren Temperaturmesser in wissenschaftlich-techn. Hinsicht. Berlin, Springer. In-8, vii-70 p. et 31 fig. 4 fr. [5100

Herbiart (Etienne). Il nuovo pirotecnico, ossia l'arte di preparare i fuochi d'artifizio, con un' appendice sui fuochi da teatro e d'acqua, sui palloni e globi aerostatici. Milano, Cesare Cioffi. In-16, 157 p. et fig. 1 fr. 50. [5101

Hilse (Dr. Karl). Die Haftpflicht der Eisenbahnen und sonstigen Fuhrbetriebe. Berlin, C. Heymann. In-8, vii-215 p. 5 fr. [5102

Lindheim (Wilh. von). Strassenbahnen in Belgien, Deutschland, Grosbritannien und Irland, Frankreich, Italien, Österreich-Ungarn, den Niederlanden, Niederländisch-Indien, der Schweiz und den verschiedenen Staaten von Amerika. Staatliches und Finanzielles unter besonderer Berücksicht. der Wiener Verhältnisse. Wien, Gerold. In-folio, iv-132 p. 11 fr. 40. [5103

Picardat (L.). Construction du chemin de fer Decauville de Sousse à Kairouan en 1881-1882. Nancy et Paris, Berger-Levrault. In-8, 82 p. avec 7 fig. et pl. [5104

Kolle (Rich.). Die Anwendung und der Betrieb von Stellwerken zur Sicherung von Weichen und Signalen. Berlin, Ernst & Korn. In-8, xii-202 p. et 133 fig. 12 fr. 60. [5105

Kühl (W. H.). Führer durch die gesammte Uhrmacher-Litteratur. Systematisches Verzeichnis aller wichtigeren und prakt. Bücher über Uhrmacherkunst und verwandte Fächer. [Optik, Mechanik, Elektrotechnik etc.]. Berlin, Kühl. In-16, 31 p. 0 fr. 50. [5106

Baratta (Mario). Le meraviglie della elettricità e sue applicazioni. Vol. I. Torino, Alessandro Fina. In-16, 152 p. et fig. 2 fr. [5107

Krieg (Dr. Mart.). Die Erzeugung und Verteilung der Elektricität in Zentral-Stationen. II. Die Erzeugung und Verteilung der Elektricität durch Gleichstrommaschinen mit und ohne Verbindung von Akkumulatoren. Magdeburg, Faber. In-8, xvi-376 p. et 130 fig. 9 fr. [5108

Gattoni (Vittore). Sopra alcuni precedimenti grafici per determinare, in base al disegno della figura di errore delle osservazioni, la posizione definitiva di un punto rilevato per intersezione. Caserta, Salvatore Marino. In-8, 28 p. et 6 pl. [5109

Zickler (Karl). Die elektrische Minenzündung und deren Anwendung in der civilen Sprengtechnik. Brauschweig, Vieweg & Sohn. In-8, x-116 p. et 60 fig. 7 fr. 25. [5510

Haupt (T.). Rendimento di conto del mio servizio in Italia. Firenze, Le Monnier. In-8, 167 p. [5111

Demanet (A.). Guide pratique du constructeur. Maçonnerie. Paris, Hetzel. In-18, 256 p. et 20 pl. 4 fr. [5112

Daujat et Dumont (G.). Cours normal de travaux manuels. Paris, Ve Larousse. In-8, 320 p. avec 380 grav. 3 fr. [5113

Engelhardt (Alwin). Handbuch der praktischen Toilettenseifen-Fabrikation. Praktische Anleitung zur Darstellung aller Sorten von deutschen englischen und französischen Toilettenseifen, sowie der medicin. Seifen, Glycerinseifen und der Seifenspecialitäten. Wien, Hartleben. In-8, xiii-418 p. et 107 fig. 8 fr. 30. [5114

Sansone (A.). L'impression des tissus de coton : blanchiment, impression, teinture. Trad. de l'anglais par J. A. Montpellier. Paris, G. Carré. In-8, xvi-500 p. et atlas, 30 f. [5115

Schuch Heinr.. Tropische und nordamerikanische Waldwirtschaft und Holzkunde. Berlin, Parey. In-8, xvii-736 p. et 62 fig. 23 fr. 50. 5116

Perels Jos.. Die technischen Fortschritte nach ihrer ästhetischen und kulturellen Bedeutung. Leipzig, Reissner. In-8, 70 p. 2 fr. 25. 5117

Lefèvre (P. J.). Guide élémentaire et pratique pour la fabrication du cidre et du poiré et la culture du pommier à cidre, à l'usage des cultivateurs et des personnes qui veulent elles-mêmes fabriquer leur cidre. Rouen, Auge. In-16, viii-202 p. et pl. 1 fr. 50. 5118

Dupont F.. Etat actuel de la fabrication du sucre en France au point de vue technique. Paris, Michelet. In-8, 79 p. avec fig. 2 fr. 50. 5119

Mathématiques. Art militaire. Hydrographie. Navigation.

Peano Joseph.. Arithmetices principia, nova methodo exposita. Augustae Taurinorum, Bocca. In-8, xvi-20 p. 2 fr. 50. 5120

Usadel Fridr.. Die Methodik der praktischen Arithmetik in historischer Entwickelung vom Ausgange des Mittelalters bis auf die Gegenwart. Leipzig, Teubner. In-8, xii-240 p. 8 fr. 25. 5121

Martelli (Nic.). Trattato elementare di aritmetica razionale. Firenze, tip. Cooperativa. In-8, x-290 p. 3 fr. 50. 5122

Caldonazzo (F.). De la quadrature du cercle. Montpellier, imp. Ricard. In-8, 46 p. et pl. 5123

Bierens A. A.. Beginselen der meetkunde. Zutphen, W. J. Thieme. In-8, viii-300 p. et pl. 3 fr. 5124

Dronke Dr Otto. Die mathematischen Theorieen der Planeten-Bewegungen. Leipzig, Barth. In-8, viii-305 p. 12 fr. 25. 5125

Thoumas (Général). Causeries militaires (Année 1888). Paris, Kolb. In-18, viii-328 p. 3 fr. 50. 5126

Wuscans G. de. L'infanterie au combat et la petite guerre. Trad. par Bonnet. Neuchâtel, G. Koetzsch. In-8, ii-216 p. et pl. 4 fr. 75. 5127

Tabelle relative alla costituzione dell'esercito germanico (Corpi di stato maggiore). Roma, Voghera Carlo. In-16, xii-333 p. 5128

Strack Dr O.. Die Grundlagen der deutschen Militärdienst-Versicherung. Leipzig, Fock. In-4, 24 p. 1 fr. 40. 5129

Annuario militare del regno d'Italia 1889. Roma, Carlo Voghera. In-8, xv-792 p. 5130

Lessi (O.). Cavalleria in campagna. Roma, Voghera Carlo. In-8, 32 p. 5131

Simonetta Carmine. L'artiglieria campale italiana. Roma, tip. del Comitato d'artiglieria. In-8, 187 et 140 p. 5132

Pisetti (A.). Studio sulla condotta del fuoco per le batterie da campagna. Roma, tip. della Camera dei Deputati. In-8, 40 p. 5133

Lehna (H.). Die Schwierigkeiten beim Schiessen der Feld-Artillerie in grösseren Verbänden und ihre Abhülfe. Köln, Warnitz & Co. In-8, v-121 p. 5 fr. 5134

Guzzanati (Capitano). Impiego dell'artiglieria colle milizie irregolari in Africa. Roma, Voghera Carlo. In-8, 10 p. 5135

Bossi (Fr. de). Per l'istruzione delle reclute. Roma, Voghera Carlo. In-8, 29 p. 5136

Pisardi (Z.). Passaggio dei corsi d'acqua. Torino, G. Candeletti. In-8, 135 p. 5137

Schiffbau (Der) & Widmann (H.). Der Einfluss des Deviationswinkels bei Schiffs-Kompassen. Bremen, Kühtmann. In-8, 48 p. 2 fr. 60. 5138

Kraijenhoff van de Leur (A. R.). De vesting Holland in staat van beleg. Een betoog ten gunste eener actieve marine. 's Hage, G. van Cleef. In-8, iv-100 p. 1 fr. 25. 5139

Coehius (W. A.). De verdediging van Java tegen een buitenlandschen vijand. 's Hage, S. van Cleef. In-8, iv-138 p. 3 fr. 50. 5140

Malagoli (Gius.). Colombaie militari: esperimenti di viaggi di andata e ritorno e di fischietti cinesi contro gli uccelli di rapina. Roma, Voghera Carlo. In-8, 17 p. 5141

Annuario ufficiale della regia marina nel 1889 anno XXVIII. Firenze-Roma, Bencini. In-16, xxx-561 p. 5142

Analecta (W. A.). De Nederlandsche Zeemacht. Rotterdam, Goetzee. In-8, 81 p. 3 fr. 5143

Statistiek der scheepvaartbeweging op de rivieren en kanalen in Nederland in 1887. 's Hage, G. van Cleef. In-8, xvi-95 p. 1 fr. 25. 5144

Meijer J. E. de). Irrigatiewerken in Egypte. Amsterdam, J. H. de Bussy. In-8, 24 p. et pl. 1 fr. 25. 5145

Mélanges scientifiques.

Huygens (Christian). Œuvres complètes publiées par la Société hollandaise des sciences. Tome I. Correspondance (1638-1656). La Haye, M. Nijhoff. In-4, xvi-622 p. 40 fr. 5146

Annuario scientifico ed industriale. Anno XXV (1888), parte I. Milano, Treves. In-16. 520 p. & fig. 3 fr. 50. 5147

Bellii Vit.. Dell'analogia considerata dal punto di vista logico e nelle sue applicazioni. Roma, Prasca. In-8, 21 p. 5148

Ballarini Gius.. Annuario ufficiale 1888 delle corse eseguite negli ippodromi delle società consociate. Bologna, Monti. In-16, vi-108 et 52 p. 5149

Atti della commissione consultiva per la pesca: sessione ottobre 1888. Ministero di agricoltura, industria e commercio: direzione generale dell'agricoltura. Roma, Botta. In-8, 211 p. 2 fr. 5150

Rossignol (A.). Manuel pratique de pho-

tographie. Tome II : Epreuves positives ; perspective ; l'art de la photographie ; stéoroscope ; instantanéité ; agrandissements. Paris, Doin. In-18, 262 p. et fig. 8 fr. [5151

Beaux-arts. Arts décoratifs.

KLETTE (R.). Die Schule der Architektur. Anleitung zur Entwickelung der Kunstform im Hochbau der Gegenwart. 1. Der Massivbau. Halle, Knapp. In-4, III-120 p. et 595 fig. 11 fr. 40. [5152

OTZEN (Joh.). Gothische Bauornamente. Berlin, Wasmuth. In-folio, 20 pl. 24 fr. [5153

WEVER (F.). Tabellen zur Baugeschichte. Handbuch für Architekten, insbesondere für Studirende der Architektur. Berlin, Wasmuth. In-4, XI-56 p. 3 fr. 60. [5154

HAVARD (H.). Dictionnaire de l'ameublement et de la décoration depuis le XIIIe siècle jusqu'à nos jours. Tome III. Paris, Quantin. In-4, 615 p. 55 fr. [5155

MÜNTZ (Eug.). Histoire de l'art pendant la Renaissance. T. I. Italie : les primitifs. Paris, Hachette. In-4, 744 p. et pl. 25 fr. [5156

KNACKFUSS (H.). Deutsche Kuntsgeschichte. I. Bielefeld, Velhagen et Klasing. In-8, VI-596 p. 15 fr. [5157

VASARI (Gior.). Le vite dei più celebri pittori, scultori e architetti. Nuova edizione con note e arricchita dei ritratti degli artisti. Firenze, Adriano Salani. In-8, 1053 p. et fig. 6 fr. [5158

PASSAVANT (J. D.). Raffaello d'Urbino e il padre suo Giovanni Santi : opera tradotta corredata di note e di una notizia biografica dell'autore da Gaetano Guasti. Volume II. Firenze, Le Monnier. In-16, II-355 p. 4 fr. [5159

TANFANI CENTOFANTI (L.) et LUPI (Cl.). Donatello in Pisa : documenti pubblicati. L'opera di Santa Maria del Fiore. Pisa, Francesco Mariotti. In-4, IV-27 p. [5160

CAFFI (Mich.). Alcuni artisti cremonesi e specialmente maestri di legname nei secoli XV e XVI. Milano, Giuseppe Prato. In-8, 13 p. [5161

DURIEUX (A.). Antoine-François Saint-Aubert, peintre cambrésien (1715-1788). Cambrai, Renaut. In-12, 40 p. 4 fr. [5162

HAMERTON (P. G.). Turner. Paris, lib. de de l'Art. In-4, 96 p. avec grav. 3 fr. 50. [5163

ALEXANDRE (A.). A. L. Barye. Paris, lib. de l'Art. In-4, 112 p. avec grav. 4 fr. [5164

EISENMANN (Dr. Osc.). Katalog der königl. Gemälde-Galerie zu Cassel. Cassel, Freyschmidt. In-8, LXXVII-462 p. et pl. 6 fr. 80. [5165

LA BORDERIE (A. DE). Les métamorphoses d'un Montmorency. Histoire d'une statue du musée de Rennes, avec planches et pièces justificatives. Rennes, Caillière. In-8, 31 p. 2 fr. 50. [5166

VACHON (M.). Rapport à M. le ministre de l'instruction publique et des beaux-arts sur les musées et les écoles d'art industriel et sur la situation des industries artistiques en Danemark, Suède et Norvège. Paris, Quantin. In-4, 87 p. [5167

CARDELLA (Dom.). Catalogo illustrativo del museo civico di Orvieto. Orvieto, M. Marsili. In-16, 81 p. 1 fr. 25. [5168

Katalog und Beschreibung der Sammlungen in Museum des Missionshauses zu Basel. Basel, Missionsbuchhandlung. In-8, 158 p. 1 fr. 25. [5169

Officieele Catalogus der nationale tentoonstelling van oude en nieuwe Kunstnijverheid in den Koekamp te's Gravenhage. (1888). 's Hage, Van Hoogstraten. In-8, 112 p. 1 fr. 70. [5170

ERCULEI (Raff.). La sezione retrospettiva d'arte nella esposizione di Barcellona. Roma, Botta. In-8, 81 p. [5171

BRAMBILLA (Cam.). Antonio Maria Cuzio e la ceramica in Pavia. Pavia, Fusi. In-8, IV-73 p. et pl. [5172

EWALD (Ernst). Farbige Decorationen alter und neuer Zeit. IX. Berlin, Wasmuth. In-folio, 8 pl. 25 fr. [5173

NILSON (J. E.). Figürliche und ornamentale Decorationsmotive im Style des Rococo. Eine Sammlung von Entwürfen aus dem XVIII. Jahrh. zur Verzierung von Kunstgegenständen aller Art. Berlin, Claesen & Co. In-4, 36 pl. 20 fr. [5174

HABERMANN (Fr. Xav.). Rococo. Eine Ornamentensammlung aus dem XVIII. Jahrhundert. Berlin, Claesen. In-folio, 36 pl. 28 fr. [5175

NEUMANN (Balthasar). Das Ornament in Barock und Rococo. Photographien nach ausgeführten Arbeiten. I. Berlin, Claesen & Co. In-folio, 12 pl. 20 fr. [5176

HAFFNER (Dr A.). Meisterwerke schweizerischer Glasmalerei. Nach den Originalen aufgenommen. VI. Berlin, Ch. Claesen. In-folio, 6 pl. 20 fr. [5177

ALBERT (F.). Kleine farbige Entwürfe für decorative Malereien, Blumen, Vögel, Insecten, Thiere des Waldes und des Hauses, Landschaften, Embleme. Berlin, Claesen & Co. In-folio, 16 pl. 28 fr. [5178

VIVIEN (N.). Kunst-Studien aus der Vogelwet. Berlin, Claesen & Co. In-folio, 6 pl. 24 fr. [5179

RITSCHER (Jul.). Anleitung zur Pastell-Malerei und über die Stellung der Photographie zur Malerei. Leipzig, G. Wolf. In-8, 22 p. 1 fr. 30. [5180

RAMBERG (G.). Heutige Kunst. Ein Rundgang durch die internationale Jubiläums-Kunst - Ausstellung zu München. München, Franz. In-8, 200 p. 2 fr. [5181

SCHWAB (Dr S.). L'art et les artistes du Jura Bernois et rapport de la société cantonale des beaux-arts pour les années 1886 et 1887. Bern, Schmid, Francke & Co. In-8, 84 p. 2 fr. [5182

RODENBACH (G.). L'art en exil. Paris, Quantin. In-18, 261 p. 3 fr. 50. [5183

GRÉGOIR (Ed.-G.-J.). Souvenirs artistiques.

Documents pour servir à l'histoire de la musique. III. Bruxelles, Schott frères. In-8, 180 p. 3 fr. [5184

Sokalskij (J. F.). Ruskajá narodnaja Muzyka. Charkow, Sydowski. In-8, 368 p. et fig. 6 fr. 50. [5185

Vidal (Ant.). La lutherie et les luthiers. Paris, Quantin. In-8, II-352 p. avec 29 pl. 25 fr. [5186

Poortman (Chr.). Vioolschool. Theoretisch-praktische handleiding bij het onderwijs in het vioolspel. Groningue, J.-B. Wolters. In-fol., VIII-120 p. 9 fr. [5187

Galli (A.). Manuale del capomusica : trattato di strumentazione per banda, contenente le nozioni storiche sulla musica militare in Europa, le regole d'armonia necessarie a conoscersi dai capimusica, la storia, l'estetica, il principio fisico acustico e la tecnologia di ciascun istrumento in uso nelle bande moderne, la tecnica della strumentazione, ecc. Milano, Gio. Ricordi. In-8, 307 p. et fig. 6 fr. [5188

Hesse (O.). Choralbuch für evangelische Kirchen in vierstimmiger Harmonie bearbeitet und mit Präludien und Zwischenspielen versehen. Gütersloh, Bertelsmann. In-8, VIII-269 p. 9 fr. 60. [5189

Brenet (M.). Deux pages de la vie de Berlioz. Les œuvres de Berlioz en Allemagne ; le premier opéra de Berlioz. Paris, Vanier. In-8, 80 p. [5190

Nietzsche (Frdr.). Der Fall Wagner. Ein Musikanten-Problem. Leipzig, C. G. Naumann. In-8, VII-57 p. 2 fr. 20. [5191

BELLES-LETTRES

Philologie. Linguistique.

Wijnkoop (J. D.). Handleiding tot de Kennis der Hebreeuwsche taal. I. Spelling en woordgronding. Amsterdam, Joachimsthal. In-8, XII-135 p. 4 fr. 50. [5192

Semepin (P.), S. J. Grammaire hébraïque élémentaire. Freiburg i/Br., Herder. In-8, VIII-103 p. 3 fr. [5193

Stein (Dr Salom.). Das Verbum der Mischnahsprache. Berlin, Mayer & Müller. In-8, 54 p. 2 fr. 75. [5194

Commentationes philologae quibus Ottoni Ribbeckio praeceptori inlustri sexagensimum aetatis magisterii Lipsiensis decimum annum exactum congratulantur discipuli Lipsienses. Leipzig, Teubner. In-8, IV-557 p. 15 fr. [5195

Hecht (Dr Max). Die griechische Bedeutungslehre. Eine Aufgabe der klassischen Philologie. Leipzig, Teubner. In-8, VI-166 p. 6 fr. [5196

Leichsenring (Osc.). De metris graecis quaestiones onomatologae. Leipzig, Fock. In-8, 48 p. 1 fr. 75. [5197

Brandt (Paul). Corpusculum poesis epicae graecae ludibundae. Fasc. I. Parodorum epicorum graecorum et Archestrati reliquiae. Accedunt addenda ad Fasc. I. Leipzig, Teubner. In-8, X-228 p. 4 fr. 30. [5198

Sachs (Dr Herm.). Wörterschatz zu Xenophons Anabasis. Buch I. Berlin, König & Gaertner. In-8, 32 p. 1 fr. [5199

Cima (Ant.). Saggi di studî latini. Firenze, G. C. Sansoni. In-16, 104 p. 2 fr. [5200

Neumann (Hyacinth). De futuri in priscorum Latinorum vulgari vel cotidiano sermone vi et usu. Particula I. Breslau, Köhler. In-8, 61 p. 1 fr. 60. [5201

Lolin (Dr Esaias). De dum, donec, quoad particularum usu apud Terentium. Commentatio. Leipzig, Simmel. In-4, 21 p. 2 fr. [5202

Neue (Dr F.). Formenlehre der lateinischen Sprache. II. Adjectiva, Numeralia, Pronomina, Adverbia, Präpositionen, Conjunctionen, Interjectionen. Adjectiva. Berlin, Calvary & Co. In-8, 64 p. 1 fr. 30. [5203

Cosijn (P. J.). Altwestsächsische Grammatik. Haag, Nijhoff. In-8, VIII-201 et VII-208 p. 16 fr. [5204

Godefroy (F.). Dictionnaire de l'ancienne langue française et de tous ses dialectes du IXe au XVe siècle, composé d'après le dépouillement de tous les plus importants documents manuscrits ou imprimés. Fasc. 48. Paris, Bouillon. In-4, p. 561 à 640. 7 fr. [5205

Sabersky (Dr Heinr.). Zur provenzalischen Lautlehre. Parasitisches i und die damit zusammenhäng. Erscheinungen. Berlin, Mayer & Müller. In-8, 100 p. 3 fr. 60. [5206

Meyer (P.). Alexandre le Grand dans la littérature française du moyen âge. Paris, Vieweg. In-18. I : Textes, XXIV-349 p. ; II : Histoire de la légende, 408 p. 15 fr. [5207

Weingärtner (Felix). Die mittelenglischen Fassungen der Patronopeussage und ihr Verhältnis zum altfranz. Originale. Breslau, Kœhler. In-8, 64 p. 1 fr. 25. [5208

Raumair (Dr Arth.). Ueber die Syntax Heinrichs von Valenciennes. Aschaffenburg, Krebs. In-8, 51 p. 2 fr. [5209

Wirth (Ludw.). Der Stil der Oster- und Passionspiele bis zum 15. Jahrhundert. Leipzig, Fock. In-8, 67 p. 1 fr. 60. [5210

Haase (A.). Französische Syntax des XVII. Jahrhunderts. Oppeln, Franck. In-8, VI-286 p. 9 fr. 40. [5211

Fabre (l'abbé A.). Lexique de la langue de Chapelain. Paris, Ve Techener. In-8, 81 p. 3 fr. [5212

Koschwitz (E.). Neufranzösische Formenlehre, nach ihrem Lautstande dargestellt. Oppeln, Franck. In-8, 34 p. 2 fr. [5213

Kierdorff (L. Ach.). Traité de l'accent

français composé spécialement à l'usage des Hollandais qui désirent parler la langue française sans accent étranger. La Haye, Van Weelden et Mingeen. In-8, IV-91 p. 2 fr. 80. [5214

DEMARTEAU (Joseph). Le flamand dans l'ancienne principauté de Liège. Le wallon, son histoire et sa littérature. Causeries liégeoises. Liège, Demarteau. In-8, IV-351 p. 2 fr. 50. [5215

KÖRTING (Gust.). Encyklopädie und Methodologie der englischen Philologie. Heilbronn, Gebr. Henninger. In-8, XX-464 p. 10 fr. 40. [5216

KRAUTWALD (Heinr.). Layamon's Brut, verglichen mit Wace's Roman de Brut in bezug auf die Darstellung der Culturverhältnisse Englands. I. Breslau, Kœhler. In-8, 32 p. 1 fr. 30. [5217

ZESSACK (Alex.). Die beiden Handschriften von Layamons Brut und ihr Verhältnis zu einander. Breslau, Köhler. In-8, 62 p. 1 fr. 50. [5218

GESSLER (Alb.). Beiträge zur Entwickelung der neuhochdeutschen Schriftsprache in Basel. Leipzig, Fock. In-8, 80 p. 3 fr. [5219

HARTING (D.). Grieksch- Nederduitsch handwoordenboek op het Nieuwe Testament. Utrecht, Kemink. In-8, VI-560 p. 15 fr. [5220

VREEDE (A. C.). Handleiding tot de beoefening der Madoereesche taal. III. Leiden, E. J. Brill. In-8, IV-382 p. 12 fr. [5221

GIBARA (Gius.). Grammatica elementare dell' arabo regolare, con la pronunzia figurata e con varie annotazioni sull' arabo moderno. Bari, M. Gandolfo. In-8, 36 p. 1 fr. 50. [5222

CARNOY (E. H.) et NICOLAÏDES (J.). Les littératures populaires de toutes les nations. Traditions, légendes, contes, chansons, proverbes, devinettes, superstitions. Tome XXVIII. Traditions populaires de l'Asie Mineure. Paris, Maisonneuve et Leclerc. In-16, 383 p. 7 fr. 50. [5223

THOMAS (J. W.) et TAYLOR WEBER (E. A.). Niasch Maleisch-Nederlandsch Woordenboek. 's Hage, M. Nijhoff. In-8, XVI-186 p. 4 fr. [5224

STEINER (P.). Elementas Pasilinguias. Kurze Zusammenstellung des Wesentlichen über Wortbeugung und Wortbildung nebst Übungsstücken zur Pasilingua. Neuwied, Heuser. In-8, 10 p. 1 fr. 30. [5225

PALTRINIERI (V.). Come parlano gli uomini : trattato popolare di scienza del linguaggio. Parma, L. Battei. In-8, XV-251 p. 2 fr. 50. [5226

Rhétorique. Eloquence sacrée et profane.

BASSON (Mgr). Discours prononcé dans la cathédrale d'Orléans le 11 octobre 1888, pour l'inauguration du tombeau de Mgr Dupanloup. Orléans, Herluison. In-8, 40 p. 1 fr. 50. [5227

GERMAIN (Mgr). Oraison funèbre de Mgr Hasley, archevêque de Cambrai, prononcée dans la métropole de Cambrai le 24 septembre 1888. Coutances, Salettes. In-8, 40 p. [5228

HILAIRE DE PARIS (R. P.). Sermons et discours (Mélanges). T. Ier. Currière (Isère), imp. de l'Ecole des sourds-muets. In-16, VIII-683 p. et pl. [5229

DAGALLIER (M.). Merlin (de Douai), discours à l'audience solennelle de rentrée de la cour d'appel de Douai. Douai, Crépin. In-8, 35 p. [5230

GAMBETTA (L.). Discours et plaidoyers choisis avec une notice biographique par M. Joseph Reinach. Paris, Charpentier. In-18, LXXVI-434 p. 7 fr. 50. [5231

MEILHAC (Henry) et SIMON (Jules). Discours prononcés dans la séance publique tenue par l'Académie française pour la réception de M. Henry Meilhac. Paris, Firmin-Didot. In-4, 56 p. 1 fr. [5232

Poésie.

BEAUVERIE (J. E.). Poèmes bibliques et évangéliques. Lyon, Mougin-Rusand. In-18, XX-516 p. illustré. [5233

FLAGHAT (D.). Chansons. Précédées d'une prefacette par Gustave Nadaud. Paris, Labbé. In-8, 88 p. [5234

LA GRASSERIE (R. DE). Hommes et singes. Paris, Vanier. In-8, 198 p. 2 fr. [5235

MONSELET (C.). Poésies complètes. Paris, Dentu. In-18, 363 p. 3 fr. 50. [5236

NOLLÉE (J.). Chevauchées poétiques, avec une préface sur le wagnérisme dans les arts et principalement dans la poésie. Paris, Plon et Nourrit. In-18, XL-183 p. 3 fr. [5237

Les perles de la poésie française contemporaine. 4e édit., revue et augmentée. Lamartine, Hugo, de Vigny, de Musset, Laprade, Soulary, Dupont, Béranger, Leconte de l'Isle, Lemoyne, Baudelaire, Banville, Manuel, Theuriet, Sully Prudhomme, Coppée, etc. Lausanne, F. Rouge. In-12, 700 p. 7 fr. 5238

Recueil de monologues. Paris, lib. Théâtrale. In-18, 234 p. 3 fr. 50. [5239

WEILL (A.). Mes poésies d'amour et de jeunesse, la plupart inédites. Paris, Sauvaitre. In-16, VI-104 p. 2 fr. [5240

Romans & Contes.

TROUESSART (Mlle). Seule. Paris, Firmin-Didot. In-18, 362 p. 2 fr. 50. [5241

ALARCON (P. A. DE). L'enfant à la boule (el Niño de la bola). Trad. de l'espagnol par Max Delevne. Paris, Hachette. In-18, 278 p. 1 fr. 25. [5242

BEAUME (G.). Fruit défendu. Paris, Dentu. In-18, VII-323 p. 3 fr. 50. [5243

BELOT (A.). Bon ami. Paris, Dentu. In-18, 357 p. 3 fr. 50. [5244

BERNOU-GRANVAL. Les deux criminels. Pa-

ris, Marpon et Flammarion. In-18, 354 p. 3 fr. 50. [5245

Boisgobey (F. du). Scènes de la vie sportive. Le plongeur. Paris, Plon et Nourrit. In-18, 328 p. 3 fr. 50. [5246

Chincholle (C.). Les mémoires de Paris. Paris, Quantin. In-18, x-326 p. 3 fr. 50. [5247

Daudet (Alph.). Les femmes d'artistes. Paris, Lemerre. In-18, 227 p. illustré. 3 fr. 50. [5248

Dostoiewsky (T.). Les précoces. Trad. du russe par E. Halpérine-Kaminsky. Paris, Victor-Havard. In-18, 280 p. 3 fr. [5249

Duval (G.). Le carnaval parisien (5e série). Rabastens, rédacteur en chef. Paris, Brossier. In-18, 295 p. 3 fr. 50. [5250

Girardin (J.). Les certificats de François. Paris, Hachette. In-8, 239 p. et 14 grav. 2 fr. [5251

Grison (G.). L'ami du commissaire. Paris, Kolb. In-18, 310 p. 3 fr. 50. [5252

Gyp. Ohé! les psychologues! Paris, C. Lévy. In-18, 303 p. 3 fr. 50. [5253

Les nouveaux contes du palais (3e série, année 1889). Paris, Marpon et Flammarion. In-18, 317 p. illustré. 3 fr. 50. [5254

Maël (P.). L' « Alcyone ». Mœurs maritimes. Paris, Kolb. In-18, 368 p. 3 fr. 50. [5255

Marx (A.). En plein air. Paris, Dentu. In-18, 350 p. 3 fr. 50. [5256

Maryan. Une nièce d'Amérique. Paris, Firmin-Didot. In-18, 367 p. 2 fr. 50. [5257

Mussat (Mlle L.). Mon roman. Paris, Firmin-Didot. In-18, 374 p. 2 fr. 50. [5258

Picard (E.). La veillée de l'huissier, conte de Noël. Bruxelles, Ve Monnom. In-4, 95 p. et pl. 25 fr. [5259

Polska w Paryzu (le Polonais à Paris). Texte polonais. Paris, imp. Nieciunski. In-16, 63 p. [5260

Sallet (A.). Gauloiseries berrichonnes. Le Blanc, imp. Ve Ribière. In-8, 151 p. 5 fr. [5261

Simond (C.). L'expiation. Paris, Gautier. In-18, 389 p. 2 fr. [5262

Trézenik (L.). Ma province. L'Abbé Coqueluche, roman contemporain. Paris, Chacornac. In-18, 288 p. 3 fr. 50. [5263

Tolstoï (L.). De la vie. Trad. par la comtesse Tolstoï et Tastevin. Paris, Marpon et Flammarion. In-18, xxi-315 p. 3 fr. 50. [5264

Vautier (Claire). Adultère et divorce. Paris, Marpon et Flammarion. In-18, 338 p. 3 fr. 50. [5265

Boccardi (Alb.). Cecilia Ferriani. Milano, Treves. In-16, 316 p. 3 fr. 50. [5266

Fantoni (Maria). Contrasti. Firenze, Landi. In-16, 110 p. 2 fr. [5267

Fortini (Pietro). Novelle. Volume I : Le giornate delle novelle de' novizi. Firenze, tip. Cooperativa. In-16, 384 p. 3 fr. [5268

Lermina (Giulio). Il figlio di Monte Cristo: romanzo (seguito del Conte di Monte Cristo). Milano, Edoardo Sonzogno. In-4, 540 p. et fig. [5269

Vertua Gentile (Anna). L'arte di farsi amare dal marito : consigli alle giovani spose. Milano, Giovanni Gnocchi. In-16, 56 p. et fig. 1 fr. [5270

Hesekiel (Ludovica). Salz und Wein. Roman. Leipzig, Böhme. In-8, 160 et 154 p. 6 fr. [5271

Kapri (B. M.). Aus eigener Schuld. Leipzig, Reiszner. In-8, 370 p. 7 fr. 50. [5272

Kretzer (Max). Das bunte Buch. Allerlei Geschichten. Dresden, Pierson. In-8, 289 p. 4 fr. [5273

Lehmann-Filhés (M.). Isländische Volkssagen. Aus der Sammlung von Jón Arnason ausgewählt. Berlin, Mayer & von Müller. In-8, 273 p. 5 fr. [5274

Möllhausen (Balduin). Das Loggbuch des Kapitäns Eisenfinger. Leipzig, Keil. In-8, 311, 320 et 344 p. 13 fr. 50. [5275

Niemann (Aug.). Eulen und Krebse. Gotha, Windaus. In-8, 379 p. 7 fr. 80. [5276

Panzacchi (Enr.). I miei racconti. Milano, Treves. In-24, 228 p. 4 fr. [5277

Telmann (Konr.). Im Klementenhof. Leipzig, Reiszner. In-8, 177 et 186 p. 8 fr. 10. [5278

Wald-Zedtwitz (E. von). Im Drange der Welt. Berlin, Janke. In-8, 261, 260 et 296 p. 15 fr. [5279

Walloth (Wilh.). Der Gladiator. Roman aus der Zeit Kaligulas. Leipzig, Friedrich. In-8, 353 p. 8 fr. 50. [5280

Zobeltitz (Fed. von). Flittergold. Roman aus dem Offiziersleben der Gegenwart. Iena, Costenoble. In-8, 444 p. 6 fr. 30. [5281

Wolters (W. P.). Lucretia d'Este. Leiden, S. C. van Doesburgh. In-8, viii-387 et iv-396 p. 18 fr. 20. [5282

Théâtre.

Grenier (Ed.). Théâtre inédit. La fiancée de l'ange; Métella; Cédric XXIII; Prologue de Julien l'Apostat. Paris, Lemerre. In-18, 311 p. 3 fr. [5283

Jouvenot (F. de) et Micard (H.). Fin de siècle, pièce en quatre actes. Paris, Ollendorff. In-18, 107 p. 2 fr. [5284

Lemaître (Jules). Révoltée, pièce en quatre actes. Paris, C. Lévy. In-18, 103 p. 2 fr. [5285

Tricard (le P. H.). Garcia Moreno, drame en cinq actes et en vers. Paris, Retaux-Bray. In-18, 126 p. 2 fr. [5286

Valabrègue (A.). L'homme de paille, comédie en trois actes. Paris, Lib. théâtrale. In-18, 106 p. 2 fr. [5287

Polygraphes. Épistolaires. Mélanges littéraires.

La Fontaine (J. de). OEuvres. Édition revue sur les plus anciennes impressions et les autographes, et augmentée de variantes, de notices, de notes, d'un lexique des mots et locutions remarquables, de portraits, de fac-similés, etc., par

M. Henri Regnier. Tome V. Paris, Hachette. In-8, 634 p. 7 fr. 50. [5288

Havet (Julien). Lettres de Gerbert (983-987), publiées avec une introduction et des notes. Paris, Picard. In-8, LXXXVIII-255 p. 8 fr. [5289

Perraud (Mgr). Pensées choisies de l'abbé Henri Perreyve, extraites de ses œuvres. Paris, Chapelliez. In-18, X-212 p. 1 fr. 50. [5290

Halévy (Ludovic). Notes et souvenirs (1871-1872). Paris, C. Lévy. In-18, II-284 p. 3 fr. 50. [5291

Dupuy (Théodore). Mes loisirs littéraires. Milan, Dumolard. In-16, 320 p. 3 fr. 50. [5292

Théodore Aubanel. Inauguration du monument élevé à Sceaux à sa mémoire par les félibres de Paris. Discours et Documents. Montpellier, Hamelin. In-8, 220 p. [5293

Nimal (H. de). Légendes de la Meuse. Bruxelles, Lebègue. In-12, 410 p. 3 fr. 50. [5294

Minghetti (Marco). Miei ricordi. Volume I (anni 1818-1848). Torino, L. Roux. In-8, 443 p. 4 fr. [5295

Zeise (Heinr.). Aus dem Leben und den Erinnerungen eines norddeutschen Poeten. Altona, Reher. In-8, 288 p. 6 fr. [5296

Critique et histoire littéraire.

Fick (Dr. R.). Eine jainistische Bearbeitung der Sagara-Sage. Kiel, Haeseler. In-8, XXIII-29 p. 3 fr. [5297

Nageotte (E.). Histoire de la poésie lyrique grecque. T. II. Paris, Garnier. In-18, 456 p. 7 fr. 50. [5298

Steinberger (Dr. Alph.). Die Œdipussage. Eine literarhistorische Skizze. Regensburg, Coppenrath. In-8, 78 p. 1 fr. 60. [5299

Brambs (Dr Geo.). Ueber Citate und Reminiszenzen aus Dichtern bei Lucian und einigen späteren Schriftstellern. Eischstätt, Stillkrauth. In-8, 83 p. 3 fr. [5300

Schneider (Jos.). De temporum apud priscos scriptores latinos usu quaestiones selectae. Breslau, Koehler. In-4, 34 p. 1 fr. 60. [5301

Tolkiehn (Joh.). Quaestionum ad Heroides Ovidianas spectantium capita VII. Leipzig, Teubner. In-8, 131 p. 3 fr. 60. [5302

Rowe (Ernst). Quaeritur quo jure Horatius in saturis Menippum imitatus esse dicatur. Leipzig, Fock. In-8, 43 p. 1 fr. 25. [5303

Weise (Rich.). Quaestiones Caecilianae. Berlin, Mayer & Muller. In-8, 52 p. 2 fr. [5304

Fabia (P.). De orationibus quæ sunt in Commentariis Cæsaris de bello Gallico. Avignon, Roumanille. In-8, 102 p. 2 fr. 50. [5305

Petzke (Paul). Dicendi genus Tacitinum quatenus differat a Liviano. Konigsberg, Koch. In-8, 80 p. 3 fr. [5306

Hartel (Wilh. von). Kritische Versuche zur fünften Dekade des Livius. Wien, Tempsky. In-8, 80 p. 2 fr. [5307

Schultess (Frdr.). Annaeana studia. Hamburg, Herold. In-4, 61 p. 3 fr. [5308

Beyte (Frdr.). Quaestiones Appuleianae. Leipzig, Fock. In-8, 67 p. 2 fr. [5309

Perk (M. A.). De troubadours. Amsterdam, Rössing. In-8, 160 p. 4 fr. [5310

Schaumburg (K.). La farce de Patelin et ses imitations. Avec un supplément critique d'A. Banzer. Trad., annoté et augmenté d'un appendice par L. E. Chevaldin. Paris, Klincksieck. In-8, VI-186 p. 3 fr. 50. [5311

Pergameni (Hermann). Histoire générale de la littérature française, depuis ses origines jusqu'à nos jours. Bruxelles, Mayolez. In-8, XIII-670 p. 8 fr. [5312

Solazzi (Edr.). Letteratura inglese. Seconda edizione. Milano, Ulrico Hoepli. In-16, 194 p. [5313

Casini (Tom.). Manuale di letteratura italiana. Volume I, Appendice. Firenze, G. C. Sansoni. In-16, VIII-424 p. 5 fr. [5314

Braitmaier (Fr.). Geschichte der poetischen Theorie und Kritik von den Diskursen der Maler bis auf Lessing. I. Frauenfeld, Huber. In-8, XI-313 p. 7 fr. 50. [5315

Stapfer (P.). Rabelais : sa personne, son génie, son œuvre. Paris, Colin. In-18, XIV-509 p. 4 fr. [5316

Rahstede (H. G.). Studien zu La Rochefoucauld's Leben und Werken. Braunschweig, Schwetschke & Sohn. In-8, VIII-184 p. 3 fr. 25. [5317

Looten (l'abbé Camille). Étude littéraire sur le poète néerlandais Vondel. Bruxelles, Société belge de Librairie. In-8, 322-IV p. 4 fr. 50. [5318

Vernier (L.). Etude sur Voltaire grammairien et la grammaire au XVIIIe siècle. Paris, Hachette. In-8, 267 p. 3 fr. [5319

Panzner (Max). John Dryden als Uebersetzer altklassischer Dichtungen. I. Vergils Aeneis. Breslau, Kuhler. In-8, 47 p. 1 fr. 30. [5320

Tessier (Andrea). Terzi appunti ed osservazioni sui plagii di Lodovico Domenichi. Firenze, tip. Cooperativa. In-16, 18 p. [5321

Schmitt (Dr. Eugen Heinr.). Michelet und das Geheimniss der Hegel'schen Dialektik. Frankfurt a M., Koenitzer. In-8, 34 p. 1 fr. 60. [5322

Polak (H. J.). Studien. De Gebroeders van Haren. Lord Macaulay. De vierloopers der commune. Multatuli. Conscience. Zutphen, W. J. Thieme. In-8, VIII-412 p. 7 fr. 50. [5323

Montsaut (Em.). Ecrivains modernes de l'Angleterre (2e série : Mistress Gaskell, Mistress Browning, George Borrow, Alfred Tennyson). Paris, Hachette. In-18, 357 p. 3 fr. 50. [5324

Saint-Victor (P. de). Le théâtre contemporain. Tome Ier : Emile Augier ; Alexan-

dre Dumas fils. Paris, C. Lévy. In-18, 384 p. 3 fr. 50. [5325

Antona-Traversi (Cam.). Nuovi studi letterari. Milano, Giuseppe Prato. In-16, 434 p. 4 fr. 50. [5326

HISTOIRE

Géographie. Topographie. Ethnographie.

Beltrami (Luca). Description de la ville de Paris à l'époque de François Ier (1517), d'après un manuscrit inédit de la bibliothèque nationale de Milan. Milan, A. Colombo et A. Cordani. In-8, 38 p. [5327

Olivati (Gerolamo). Manuale di geografia cosmografica, fisica e politica : corso teorico-pratico ad uso delle scuole secondarie tecniche, militari e navali. Livorno, Raffaello Giusti. In-16, xxii-509 p. 3 fr. 50. [5328

Vidal-Lablache (P.). États et nations de l'Europe. Autour de la France. Paris, Delagrave. In-18, v-567 p. avec cartes. 4 fr. [5329

Geest (E. de). Karte van het koningrijk der Nederlanden. Naar de Topografische kaart [1,50,000] en andere nieuwe bronnen entworpen en geteekend. 1,300,000. Amsterdam, Seyffardt. In-folio, 4 pl. 12 fr. [5330

Schweiger-Lerchenfeld (A.). L'Adriatico e il suo litorale. Versione del prof. Felice De Angeli. Milano, Francesco Vallardi. In-8, 608 p. et fig. 8 fr. [5331

Hehms (P. G.). Das Leben in den Tropen. Ein Wort zur Kolonialfrage. Kiel, Homann. In-8, 22 p. 1 fr. [5332

Guiral (L.). Le Congo français, du Gabon à Brazzaville. Paris, Plon et Nourrit. In-18, xvi-327 p. avec grav. 4 fr. [5333

Sievers (Dr. W.). Venezuela. Hamburg, Friederichsen & Co. In-8, viii-359 p. 12 fr. 50. [5334

Cook (A.). Études coloniales. La Guyane indépendante. Bordeaux, imp. Cassignol. In-4, 69 p. avec grav. 5335

Geerling (F. L.). De province Suriname. 's Hage, Van Stockum. In-8, 58 p. 2 fr. [5336

Deventer (M. L. van). Brazilië. Land en volk geschetst. Amsterdam, J. H. de Bussy. In-8, 151 p. 4 fr. [5337

Bosmans (Jules). La vérité sur la république Argentine. Bruxelles, Lamertin. In-8, vii-14 p. 1 fr. [5338

Kantoorwandkaart van Nederlandsch Oost-Indië. Schaal 1 : 1,800,000, naar de nieuwste bronnen bewerkt. Amsterdam, Seyffardt. In-folio, pl. 30 fr. [5339

Snouck Hurgronje (C.). Mekka (Nederlandsch-Indië). I. Die Stadt und die Herren. Haag, M. Nijhoff. In-8, xxiv-229 p. et atlas de 17 pl. 24 fr. [5340

Voyages.

Montaigne (Mich. de). L'Italia alla fine del secolo XVI : giornale del viaggio di Michele De Montaigne in Italia nel 1580 e 1581. Nuova edizione del testo francese ed italiano, con note ed un saggio di bibliografia dei viaggi in Italia pel prof. Alessandro D' Ancona. Città di Castello, S. Lapi. In-16, xv-719 p. 12 fr. [5341

Alberti (Tom.). Viaggio a Costantinopoli (1609-1621), pubblicato da Alberto Bacchi Della Lega. Bologna, Romagnoli Dall' Acqua. In-8, 210 p. 6 fr. 50. [5342

Boucoiran (L.). Languedoc et Provence. Guide historique et pittoresque dans Nimes et les environs, comprenant en outre la description de Montpellier, Cette, Aigues-Mortes, Beaucaire, Arles, Avignon, Vaucluse, Orange, la Salle, Alais, le Vigan et leurs environs. Nouv. édit. Nimes, Lafare frères. In-18, 368 p. et pl. 3 fr. 50. [5343

Gruner (E.). Barcelone-Bilbao. Notes de voyage. Paris, Chaix. In-8, 84 p. et 3 pl. [5344

Martelli (A. E.) et Vaccarone (L.). Guida delle Alpi occidentali. Volume I (Marittime e Cozie). Torino, L. Roux. In-16, lxxiv-443 p. 5 fr. [5345

Mündel (Curt.). Die Vogesen. Ein Handbuch für Touristen. Nouv. éd. Strassburg, Trübner. In-8, xx-509 p. avec pl. et 13 cartes. 5 fr. 50. [5346

Pietra Santa (P. de) et Joltrain (A.). Les stations d'eaux minérales et les stations sanitaires de la Suisse et des Vosges. La caravane hydrologique d'août 1888. Paris, Carré. In-8, vi-314 p. et grav. 5 fr. [5347

Guillot (E.). A travers les Grisons. Excursion dans la Suisse orientale. Lille, imp. Danel. In-8, 47 p. [5348

Doorslaer (H. van). Feuilles d'album. Croquis de Suisse et d'Italie. Bruxelles, Coomans. In-8, viii-367 p. avec 12 photograv. 5 fr. [5349

Abbate (Edr.). Guida al Gran Sasso d'Italia, pubblicata per cura della sezione di Roma del club alpino italiano. Roma, Ippolito Sciolla. In-8, vii-224 p. et 28 pl. [5350

Ott (Carl). Führer durch das Rhöngebirge. Brückenau, Wolf. In-12, viii-136 p. et 2 cartes. 3 fr. [5351

Schwaiger (Heinr.). Führer durch das Karwendelgebirge. München, Lindauer. In-8, 117 p. et 9 cartes. 3 fr. 25. [5352

Biedermann. Special-Führer in das Oetscher-Gebiet und auf den Dürrenstein. Wien, Artaria & Co. In-12, viii-76 p. et carte. 5 fr. [5353

Asboth (Joh. von). Bosnien und die Herzegowina. Reisebilder und Studien.

Wien, Hölder. In-4, XII-488 p. avec 187 fig. et cartes. 20 fr. [5354

FRÄNKEL (Dr. Arth.). Der Nachbar im Osten. Cultur- und Sittenbilder aus Ruszland. II. Hannover, Helwing. In-8, VIII-256 p. 5 fr. [5355

Note del viaggio al Capo-Nord compiuto da una comitiva d' italiani sotto la direzione dell' agenzia di viaggi Chiari nell' estate 1888, raccolte dai componenti la carovana. Milano, Angelo Cesana. In-16, 39 p. [5356

RAGGI (G. A.). Note di viaggio dell' yacht Costanza da Genova a Costantinopoli. Genova, tip. istituto Sordomuti. In-16, 80 p. et fig. [5357

BAZELAIRE (Léonie DE). Chevauchée en Palestine. Paris, Carré. In-8, II-274 p. illustré. [5358

BOUCARD (Max). En Dahabieh. Paris, Ducher. In-8, 237 p. illustré. 6 fr. [5359

MEYER (Dr. Hans). Zum Schneedom des Kilimandscharo. Berlin, H. J. Meidinger. In-folio, 23 p. et 40 phot. 36 fr. [5360

STRADELLI (E.). Dal Cucuhy a Manaòs. Roma, G. Civelli. In-8, 23 p. [5361

CORTESE (E.). Sei mesi al Madagascar : note di viaggio e ricordi. Roma, G. Civelli. In-8, 192 p. et pl. [5362

HIRSCHBERG (J.). Von New-York nach San Francisco. Tagebuchblätter. Leipzig, Veit & Co. In-8, 276 p. 5 fr. [5363

Histoire biblique et ecclésiastique. Missions catholiques.

TROCHON (C.) et LESÈTRE (H.). Introduction à l'étude de l'Ecriture sainte, d'après « la sainte Bible avec commentaires ». Tome Ier : Introduction générale. Paris, Lethielleux. In-8, XII-426 p. 3 fr. 50. [5364

ASMIS (Past. Rud.). Das Leben Jesu. Der Christengemeinde zur Erbauung dargestellt. Berlin, Wiegandt & Grieben. In-8, VIII-740 p. 8 fr. 50. [5365

BOIS (H.). Adversaria critica. De priore Pauli ad Corinthios epistula. Toulouse, imp. Chauvin. In-8, 155 p. [5366

STEINMEYER (F. L.). Beiträge zum Verständniss des Johanneischen Evangeliums. III. Die Geschichte der Auferweckung des Lazarus. Berlin, Wiegandt & Grieben. In-8, 116 p. 2 fr. 50. [5367

ROVERS (M. A. N.). Apocalyptische Studiën. Leiden, S. C. van Doesburgh. In-8, VIII-126 p. 4 fr. [5368

CRIVELLUCCI (Amedeo). Della fede storica di Eusebio nella vita di Costantino : appendice al volume I della Storia delle relazoini tra lo stato e la chiesa. Livorno, Raffaello Giusti. In-8, 145 p. [5369

HALBE (Dr). Friedrich II. und der papstlicher Stuhl. Bis zur Kaiserkrönung [Nov. 1220]. Berlin, Mayer & Müller. In-8, 96 p. 3 fr. 20. [5370

SOUCHON (Mart.). Die Papstwahlen von Bonifaz VIII. bis Urban VI. und die Enstehung des Schismas 1378. Braunschweig, Goeritz. In-8, VI-20 p. et pl. 7 fr. 60. [5371

MARLIANICI (can. Giulio). Spiegazione dei canoni del concilio tridentino intorno alla giustificazione e ai sacramenti. Como, Cavalleri e Bazzi. In-8, VIII-436 p. 3 fr. [5372

DESIMONI (Cornelio). Ai regesti delle lettere pontificie riguardanti la Liguria. Genova, tip. Sordomuti. In-8, 21 p. [5373

RICHARD (Ces.). Notizie storiche sulla riforma religiosa in Italia. Cividale, Giovanni. In-16, 78 p. 1 fr. 50. [5374

MASSAJA (card. Gugl.). I miei trentacinque anni di missione nell' alta Etiopia : memorie storiche illustrate da incisioni e carte geografiche. Vol. VI. Milano, tip. pont. s. Giuseppe. In-4, 200 p. et fig. 22 fr. [5375

Hagiologie. Ordres religieux. Biographie ecclésiastique.

HEITEMEYER (Ferd.). Die Heiligen Deutschlands. Paderborn, Bonifacius-Druckerei. In-8, IV-672 p. 4 fr. [5376

DEWEZ (l'abbé J.). Notice sur saint Marcellin et saint Pierre, patrons de la paroisse d'Hasnon, à l'occasion de la translation de leurs reliques. Lille, imp. de Saint-Augustin. In-8, 39 p. [5377

LUGARI (G. B.). S. Sebastiano : memorie pubblicate in occasione del XVI centenario del suo martirio, con note archeologico-critiche. Roma, Guerra e Mirri. In-8, 68 p. [5378

MÉTAIS (abbé Ch.). Saint Bienheuré de Vendôme. Vie et offices inédits (XIe-XIIIe siècles). Vendôme, imp. Lemercier. In-8, 45 p. avec fig. 2 fr. [5379

BARBERIS (Giulo). Vita di s. Francesco di Sales, dottore di s. chiesa e protettore della stampa cattolica, proposta a modello dello studente cattolico. S. Benigno Canavese, tip. Salesiana. In-24, 239 p. [5380

SABATIER (T.). Documents sur Charles-Benoît Roux, évêque des Côtes de la Méditerranée, élu à Aix le 23 février 1791 et exécuté à Marseille le 16 germinal an II, suivis des Souvenirs rétrospectifs sur les deux évêques Roux et Aubert. Aix, Makaire. In-8, 248 p. 4 fr. 50. [5381

Notice sur M. l'abbé Petit, chanoine titulaire, vicaire général, chancelier de l'archevêché de Paris. Paris, imp. Schneider. In-8, 38 p. [5382

BLOT (le P.). Un pèlerinage en Espagne pour le troisième centenaire de sainte Thérèse. Etudes et récits. I : le voyage au tombeau de sainte Thérèse. Paris, Haton. In-8, 524 p. 3 fr. 50. [5383

Mythologie. Histoire des hérésies.

KRÄHE (Dr Ed.). Jüdische Geschichte. I. Von ihren Anfängen bis zum Untergange des Reiches Juda. Bis 586 von Christi.

Berlin, Oehmigke. In-18, VIII-432 p. 6 fr. [5384

STOLLE (Fr.). Aus der Geschichte der Juden in Köln am Rhein. Ein Gang durch die deutsche Geschichte. Barmen, Wiemann. In-8, IV-57 p. 1 fr. [5385

DALMAN (G. H.). Schriften des Institutum Judaicum in Leipzig. Nr. 20 u. 21. Jüdischdeutsche Volkslieder aus Galizien und Russland. Leipzig, Meyer. In-8, VIII-71 p. 2 fr. [5386

VERHAGEN (J.). De geschiedenis der christelijke Gereformeerde Kerk in Nederland aan het volk verhaald. Kampen, Zalsman. In-8, IV-454 p. 3 fr. 50. [5387

REITSMA (J.). Register van de geestelijke opkomsten van Oostergo, volgens de opgave daarvan in de dorpen van dit kwartier gedaan aas de commissarissen der Staten van Friesland in 1580-1581. Leeuwarden, A. Meijer. In-8, VIII-272 p. 4 fr. [5388

WET (J. DE). Beknopte geschiedenis van de Nederduitsche Hervormde Kerk aan de Kaap de Goede Hoop, sedert de stickting der volkplanting in 1652 tot 1804. Kaapstadt, J. C. Juta. In-8, XIV-138 p. 6 fr. 80. [5389

ROMEIN (T. A.). Naamlijst der predikanten, sedert de Hervorming tot nu toe in de hervormde gemeenten van Friesland. Leeuwarden, A. Meijer. In-8, V-720 p. 12 fr. 60. [5390

KNAPPERT (L.). De beteekenis van de wetenschap van het Folklore voor de godsdienstgeschiedenis onderzocht en aan de Holda-Mythen getoetst. Amsterdam, D. B. Centen. In-8, XII-272 p. 4 fr. 25. [5391

DOSKER (N. H.). De Hollandsche gereformeerde Kerk in Amerika. Nijmègue, Milborn. In-8, XVI-280 p. 3 fr. [5392

Histoire universelle, ancienne, du moyen âge et contemporaine. Chronologie.

KRALL (Dr Jak.). Studien zur Geschichte der alten Ägypten. III. Tyros und Sidon. Wien, Tempsky. In-8, 82 p. 2 fr. [5393

MOMMSEN (Thdr.). Römische Geschichte. I. Bis zur Schlacht von Pydna. Ed. octava. Berlin, Weidmann. In-8, X-944 p. 13 fr. 25. [5394

MADVIG (J. N.). L'Etat romain, sa constitution et son administration. Trad. par Ch. Morel. T. V. Paris, Bouillon. In-8, VI-262 p. 7 fr. 50. [5395

TARDUCCI (Fr.) Del luogo dove fu sconfitto e morto Asdrubale, fratello di Annibale. Roma, Voghera Carlo. In-8, 22 p. [5396

BOUBNOV (M.-C.). Sbornik piçem Gerberta kak istoritcheskii istotchnik (983-997). I. Kritiitcheskaia monographia po roukopiciam. Pétersbourg, Müller. In-8, 292 p. 8 fr. 50. [5397

NAGL (Dr Alf.). Gerbert und die Rechenkunst des 10. Jahrhunderts. Wien, Tempsky. In-8, 65 p. et 4 pl. [5398

LIMBURG-STIRUM (Thierry DE). Codex diplomaticus Flandriæ, ab anno 1296 ad usque 1327, ou Recueil de documents relatifs aux guerres et dissensions suscitées par Philippe-le-Bel, roi de France, contre Gui de Dampierre, comte de Flandre. Tome II. Bruges, Dezutter. In-4, IV-432 p. 16 fr. [5399

PHILIPPSON (Martin). Etudes sur l'histoire de Marie Stuart. Nogent-le-Rotrou, imp. Daupeley-Gouverneur. In-8, 261 p. [5400

SEPP (Dr. Bernh.). Der Originaltext der Cassettenbriefe der Königin Maria Stuart. Eine Erwiderung auf Mart. Philippson's Abhandlung : Les lettres de la Cassette. München, Lindauer. In-8, 41 p. 1 fr. [5401

LADERCHI (Lod.). La campagna del duca di Rohan in Valtellina nell' anno 1635. Roma, Voghera Carlo. In-8, 32 p. [5402

LOOSJES (Vincent). Louis Bonaparte, de Koning von Holland. Amsterdam, S. L. van Looy. In-8, 219 p. 5 fr. 25. [5403

RUTTEN (M. L.). Overzicht der wereldgeschiednis. III. Nieuwe en nieuwste geschiedenis. s Bosch, Robijns. In-8, II-256 p. 3 fr. 75. [5404

PALADINI (Car.). Gladstone e Dufferin in Italia. Roma, stab. tip. Italiano. In-8, 47 p. [5405

Histoire de la civilisation.

(Mœurs, Coutumes, etc.).

BROC (Vte DE). La France sous l'ancien régime. II. Les usages et les mœurs. Paris, Plon et Nourrit. In-8, 552 p. 7 fr. 50. [5406

FRANKLIN (A.). La vie privée d'autrefois. Arts et métiers. Modes, mœurs, usages des Parisiens du XIIe au XVIIIe siècle, d'après des documents originaux ou inédits. Tome I : comment on devenait patron. Tome II : les repas. Paris, Plon et Nourrit. In-18, IV-311 et IV-304 p. 7 fr. [5407

LEFEUVRE (F.). Physionomie et mœurs de Nantes sous la Restauration. Saint-Brieuc, Prud'homme. In-8, 68 p. [5408

SABATINI (F.). Spigolature : costumi, traduzioni popolari, dialettologia, curiosità letterarie. Roma, A. Befani. In-16, 159 p. 1 fr. 50. [5409

PARLON (Dr. Hans). Kultur und Gesellschaft im heutigen Spanien. Beobachtungen. Leipzig, Elischer. In-8, VI-284 p. 6 fr. 80. [5410

MAHRENHOLTZ (Rich.) et WÜNSCHE (Aug.). Grundzüge der staatlichen und geistigen Entwickelung der europäischen Völker. Oppeln, Franck. In-8, VII-427 p. 11 fr. 40. [5411

BATAILLE (Albert). Causes criminelles et mondaines de 1888. Paris, Dentu. In-18, XVI-387 p. 3 fr. 50. [5412

Questions du jour.

GRIMALDO (Enzo). 1789-1889 : considerazioni storico-sociali. Venezia, Kirchmayr e Scozzi. In-8, 30 p. [5413

Lassay (H. de). Le vrai centenaire de 1789. Dinan, imp. Bazouge. In-8, 55 p. [5414

Gallus. Dix-huit ans de république. Moulins, Ducroux et Gourjon-Duiac. In-8, VIII-35 p. 0 fr. 50. [5415

Badts de Cugnac (A. de). Pourquoi M. le comte de Chambord n'a pas régné sur la France. Amiens, Lib. générale. In-16, 16 p. 0 fr. 25. [5416

Chanteau (M. de). La politique des honnêtes gens. Bourg, imp. Villefranche. In-8, 48 p. [5417

Guide de l'électeur. Moyen d'arriver, aux prochaines élections, à une forme gouvernementale qui fera les réformes vainement demandées jusqu'à ce jour par l'ouvrier et par le paysan, par le petit employé et par le commerçant. Pau, imp. Cazaux. In-12, 69 p. 1 fr. [5418

Kleist (Dr J. L.). Die Krankheit Kaiser Friedrich III. und der Kampf gegen Mackensie. Charlottenburg, Isaac. In-8, 46 p. 1 fr. [5419

Remmer (Herm.). Ruszland und die europäische Lage. Leipzig, Friedrich. In-8, VII-151 p. 4 fr. [5420

Histoire de France.

1. *Histoire politique générale.*

Cosneau (E.). Les grands traités de la guerre de Cent Ans. Paris, Picard. In-8. VIII-490 p. 4 fr. 50. [5421

Zeller (B.). La très sainte Ligue, le pape Jules II et Louis XII. Fin du règne (1511-1515). Extrait de la correspondance de Louis XII, du Loyal Serviteur, de Fleurange l'adventureux, etc. Paris, Hachette. Pet. in-16, 183 p. avec 11 grav. 0 fr. 50. [5422

Zeller (B.). La ligue de Cambrai. Agnadel et la guerre de Ferrare (1508-1511). Extraits de Claude Seyssel, de Saint-Gelais, du Loyal Serviteur, etc. Paris, Hachette. In-16, 189 p. et 20 grav. 0 fr. 50. [5423

Maulde-La-Clavière (R. de). Les origines de la Révolution française au commencement du XVIe siècle. La veille de la Réforme. Paris, Leroux. In-8, X-361 p. 10 fr. [5424

Ruble (A. de). Le traité de Cateau-Cambrésis (2 et 3 avril 1559). Paris, Labitte. In-8, VI-351 p. 7 fr. 50. [5425

Gautier (H.). L'an 1789. Paris, Delagrave. In-4, 804 p. et 650 gr. 40 fr. [5426

Nordenflycht (F. O. von). Die französische Revolution von 1789. Darlegung ihrer Anlässe, ihrer Ziele und ihrer Mittel. II. Die Ausführung. Berlin, Wiegandt & Grieben. In-8, III-358 p. 7 fr. [5427

Aulard (F.-A.). Recueil des actes du Comité de salut public, avec la correspondance officielle des représentants en mission et le registre du conseil exécutif provisoire. T. Ier (10 août 1792-21 janvier 1793). Paris, Hachette. In-8, LXXX-516 p. 12 fr. [5428

Annales de la Chambre des députés. Documents parlementaires. T. XXV. Session ordinaire de 1888. T. II (du 19 avril au 19 juillet 1888). Paris, imp. des Journaux officiels. In-4, 527 p. [5429

2. *Histoire civile et militaire.*

Précis des campagnes de 1797 en Italie et en Allemagne. Bruxelles, Muquardt. In-8, 447 p. avec 14 fig. 4 fr. [5430

Vallette (René). Les mobiles de la Vendée au siège de Paris (1870-1871). Vannes, Eug. Lafolye. In-8, 27 p. 1 fr. [5431

Simond (E.). Le 28e de ligne. Historique du régiment d'après les documents du ministère de la guerre. Rouen, Mégard. In-4, 394 p. et grav. [5432

3. *Histoire provinciale.*

Contades (G. de). La Chaux. Notes et souvenirs. Paris, Champion. In-4, 56 p. 5 fr. [5433

Le Court (H.). Nobles ou vivant noblement à Pont-l'Evesque dans l'espace de quinze à vingt ans depuis 1742. Manuscrit provenant de Mme Bicherel, dame des Enclos, à Benerville. Publié pour la première fois, avec des notes sur la généalogie des vingt-neuf familles qu'il renferme, leurs armoiries, les maisons qu'elles habitaient, et sur la ville de Pont-l'Evêque au milieu du XVIIIe siècle. Caen, Delesques. In-8, X-70 p. [5434

Robert (Ulysse). Notes historiques sur Saint-Mandé. Saint-Mandé, Beucher. In-18, 153 p. illustré. [5435

Valentino (H.). Le palais de Fontainebleau. Histoire et description. Fontainebleau, Lacodre. In-16, 128 p. 1 fr. [5436

Haigneré (abbé D.). Lettre de J. P. Brissot sur l'histoire de Boulogne-sur-Mer et sur les avantages que présente son port pour le passage en Angleterre. Boulogne-sur-Mer, Ve Aigre. In-8, 19 p. [5437

Haigneré (abbé D.). La révolution à Saint-Nicolas, 1789-1803. Réponse à un questionnaire de Mgr Parisis. Boulogne-sur-Mer, Ve Aigre. In-8, 69 p. [5438

Brassart (F.) Fiefs et fieffés de la Motte d'Orchies depuis le XIIIe siècle jusqu'en 1789, avec un compte du domaine de l'an 1187. Lille, imp. Danel. In-8, 81 p. [5439

Puton (B.). Entrées et Serments des ducs de Lorraine à Remiremont. Saint-Dié, imp. Humbert. In-8, 69 p. [5440

Tuetey (A.). La sorcellerie dans le pays de Montpellier au XVIIe siècle, d'après des documents inédits. Dôle, Vernier-Arcelin. In-8, X-96 p. et grav. 3 fr. [5441

Loseth (E.). Lettre d'un Franc-Comtois sur un ouvrage couronné par l'Académie française. Besançon, Jacquin. In-8, II-350 p. 7 fr. 50. [5442

Marc H.). Monographie d'une commune de Bourgogne. Notice sur le village de

Chambeire, canton de Genlis (Côte-d'Or), et Notes sur Cessey-sur-Tille, Longchamp et Labergement-Foigney. Dijon, impr. Darantière. In-18, 35 p. [5443

CHAVERONDIER (A.). Notice sur le recueil des testaments enregistrés en la chancellerie de Forez (1272-1467). Saint-Étienne, Théolier. In-8, 91 p. [5444

BERLUC-PERUSSIS (L. DE). Les quatre paroisses urbaines de Forcalquier et leur union en 1115. Digne, Ve Barbaroux. In-8, 50 p. [5445

MAFFRE DE FONTJOYE. Béziers il y a cent ans (1789). Béziers, imp. Bouineau. In-8, 107 p. 2 fr. [5446

ROLLAND (J.). Le mouvement de 1789 dans le département du Tarn. Toulouse, imp. Douladoure-Privat. In-8, 15 p. [5447

CLÉMENT-SIMON (G.). Tulle et le Bas-Limousin pendant les guerres de religion (Henri III; la Ligue; Prise de Tulle par les huguenots), d'après des documents inédits. Paris, Champion. In-8, 272 p. 10 fr. [5448

BABINET DE RENCOGNE (G.) et MOULENQ (F.). Le livre juratoire de Beaumont-de-Lomagne. Cartulaire d'une bastide de Gascogne. Montauban, imp. Forestié. In-8, LVI-276 p. avec pl. 10 fr. [5449

MALARTIC (A.). Coutumes de Castelnau-de-Rivière-Basse; leur confirmation en 1309 et en 1598. Tarbes, Larrieu. In-8, 55 p. [5450

PAUL (Amédée DE). Documents sur le diocèse de Bayonne au XVIe siècle, extraits du Secret des finances de France, par N. Fromenteau. Pau, Ve Ribaut. In-4, 28 p. [5451

ROUCHON (Jules) et BERTHELÉ (Jos.). Paysages et monuments du Poitou. Livr. 116-118. Airvault et Louin (Deux-Sèvres). Paris, imp. Motteroz. In-fo, 14 p. et 6 pl. 9 fr. [5452

MILON (E.). Notice sur la ville de Segré et son arrondissement. Saumur, Milon fils. In-18, 173 p. 1 fr. 25. [5453

Centenaire de 1789. Vœux du Berry. Avant-projets de la section du comité siégeant à Bourges. (Religion; Famille et Mœurs; Assistance publique; Instruction; Pouvoirs publics; Armée; Justice; Finances; Grande industrie; Arts et Métiers; Commerce; Agriculture.) Bourges, Tardy-Pigelet. In-8, 10 p. [5454

Histoire étrangère.

WAUTERS (Alph.). Table chronologique des chartes et diplômes imprimés, concernant l'histoire de Belgique. Tome VII, 1re partie (supplément aux tomes I-III). Bruxelles, Hayez. In-4, 595 p. 15 fr. [5455

STAES (J.). De Belgische Republiek van 1790 hare opkomst en haar ondergang. Anvers, Lodewijk Janssens. In-8, 290 p. 3 fr. [5456

MISSON (baron). Le chapitre noble de Sainte-Begge, à Andenne, 2e édit., revue et augmentée. Namur, Godenne. In-8, IV-633 p. et 8 pl. 15 fr. [5457

BLOK (P. J.). Verslag aangaande een onderzoek im Duitschland naar archivalia belangrijk voor de geschiedenis van Nederland (1886-1887). 's Hage, M. Nijhoff. In-8, II-296 p. 2 fr. [5458

KESTELOO (H. M.). De stads rekeningen von Middelburg. III (1500-1549). Middelburg, W. Altorffer. In-8, II-170 p. 4 fr. [5459

RIEMSDIJK (Th. H. F.). Bijdragen tot de geschiedenis van de Kerspelkerk van St. Jacob te Utrecht. Leiden, E. J. Brill. In-4, X-74 p. 17 fr. 50. [5460

SMITS (F. N.). Beknopte geschiedenis van Eindhoven. Eindhoven, Van Piere. In-8, 184 et 231 p. 4 fr. 20. [5461

BRUINVIS (C. W.). Over Alkmaarsche geschiedboeken en geschiedschrijvers. Alkmaar, Coster. In-8, 44 p. [5462

CRAANDIJK (J.) et SCHIPPERUS (P. A.). Nieuwe wandelingen door Nederland met pen en potlood. Haarlem, Tjeenk Willink. In-8, 375 p. et 16 pl. 16 fr. 90. [5463

ZELLER (J.). Histoire résumée de l'Allemagne et de l'empire germanique; leurs institutions au moyen âge. Paris, Perrin. In-18, VI-729 p. avec 5 cartes. 4 fr. [5464

PROWE (Frz.). Die Finanzverwaltung am Hofe Heinrichs VII. während des Römerzuges. Nach den Rechnungsberichten bei Bonaini. Berlin, Siemenroth & Worms. In-8, 97 p. 2 fr. 80. [5465

GROTEFEND (H.) et JUNG (Dr R.). Quellen zur Frankfurter Geschichte. II. Frankfurter Chroniken und annalistische Aufzeichnungen der Reformationszeit. Nebst einer Darstellung der Frankfurter Belagerung von 1552. Frankfurt a/M., Jügel. In-8, XXXIII-730 p. 16 fr. [5466

DRESEMANN (Dr. Otto). Die Jacobskirche zu Aachen. Geschichtliche Nachrichten und Urkunden. Aachen, Cremer. In-8, 124 p. 3 fr. [5467

KEUSSEN (Dr Herm.). Die Kölner Revolution 1396. Ihre Begründung und Darstellung. Köln, Du Mont-Schauberg. In-8, 57 p. 2 fr. 10. [5468

Geschichte der Stadt Düsseldorf in zwölf Abhandlungen. Düsseldorf, C. Kraus. In-8, VII-499 p. et pl. 10 fr. 80. [5469

HESZ (G.). Abriss der Geschichte des königl. Christianeums zu Altona (1738-1788). Altona, Reher. In-4, 34 p. 2 fr. [5470

SELLO (Dr G.). Potsdam und Sans-Souci. Forschungen und Quellen zur Geschichte von Burg, Stadt und Park. Breslau, Schottländer. In-8, XXVI-471 p. et 15 pl. 15 fr. [5471

Beitrag zur Geschichte der Leipziger Kramer-Innung (1292-1887). Enthüllungen zur Beleuchtung der Ursachen ihrer Auflösung. Leipzig, Roszberg. In-8, III-49 p. 1 fr. 40. [5472

STRUTZ (Dr G.). Die Kommunalverbände in Preuszen. Eine Darstellung der im Preusz.

Staate gelt. Städte-, Landgemeinde-, Kreis- und Provinzial-Verfassungen Berlin, Springer. In-8, XII-290 p. 5 fr. [5473

BINHACK (Franz). Die Aebte des Cisterzienser-Stiftes Waldsassen von 1133 bis 1506. Pars 1. Amberg, Habbel. In-8, 85 p. 1 fr. 60. [5474

STEFANONI (L.). Storia d'Italia popolare illustrata. Vol. III. Roma, Edoardo Perino. In-8, 800 p. et pl. 10 fr. [5475

COLINI (Fr.). L'idea nazionale e la casa di Savoia. Jesi, Rocchetti. In-16, XI-221 p. [5476

CARLO (T. DEL) Il sacco di Lucca nel 1314: scene storiche. Lucca, tip. del Serchio. In-16, 35 p. [5477

TRAVALI (Gius.). Un contratto di pace tra privati nel secolo XVI. Palermo, tip. dello *Statuto*. In-8, 16 p. [5478

GABRIELLI (Ann.). Un duca di Mantova a Roma : [diario delle cose più notabili della dimora fatta di esso in Roma l'anno 1686]. Milano, Giuseppe Prato. In-8, 29 p. [5479

TESSIER (Andrea). Un riscatto di schiavi in Venezia nel secolo XVIII. Venezia, Cordella. In-16, 16 p. [5480

POGGI (P. G.). La brigata Piemonte dal 1637 al 1888 : cenni storici. Roma, Voghera Carlo. In-folio, 66 p. et pl. [5481

Memoria sulla cessione del forte di Osoppo da parte degli austriaci nel 1848. Udine, A. P. Cantoni. In-4, 14 p. [5482

SANTALENA (A.). Treviso nel 1848, con prefazione di Antonio Caccianiga. Treviso, Luigi Zoppelli. In-8, XXI-214 p. [5483

OTTOLINI (Vittore). Le cinque giornate milanesi del marzo 1848, con nuovi documenti e coll' aggiunta delle cinque giornate particolari di Porta Ticinese. Milano, Ulrico Hoepli. In-16, 160 p. 1 fr. 50. [5484

Commemorazione della costituente delle Romagne nel 1859. Bologna, Monti. In-8, 22 p. [5485

POMELLO (Arturo). Verona sconosciuta. Volume II (Verona che è). Verona, Germano Annichini. In-16, 136 p. 1 fr. 50. [5486

LEONII (Lor.). Cronaca dei vescovi di Todi. Todi, Franchi. In-16, V-215 p. 4 fr. [5487

DANEO (Fel.). Il comune di S. Damiano d'Asti : notizie storico-statistiche. Torino, Derossi. In-8, XVII-543 p. 10 fr. [5488

FORLIVESI (Ferd.). Cervia : cenni storici, con appendice. Bologna, Zanichelli. In-16, 364 p. 3 fr. [5489

LINATI (Angelica). Parma e la vergine : ricerche storiche. Parma, tip. Ferrari e Pellegrini. In-8, VII-110 p. [5490

BOD (Petrus). Historia Hungarorum ecclesiastica, inde ab exordio Novi Testamenti ad nostra usque tempora ex monumentis partim editis, partim vero ineditis (ed. L. W. E. Rauwenhoff et C. Szalay). Tomus I. Lugdunum Batavorum, E. J. Brill. In-8, XVI-477 p. 14 fr. [5491

PLAUCHUT (Edm.). L'Egypte et l'occupation anglaise. Paris, Plon et Nourrit. In-18, 263 p. 3 fr. 50. [5492

NALIVKINE (V. P.). Histoire du khanat de Khokand. Traduit du russe par Aug. Dozon. Paris, Leroux. In-8, VIII-272 p. et carte. 10 fr. [5493

APPERT (G.) et KINOSHITA (H.). Ancien Japon. Tokio et Paris, Maisonneuve. In-12, II-254 p. et pl. 15 fr. [5494

CHIJS (J. A. van der). Dagh-Register gehouden int casteel Batavia vant passerende daer ter plaetse als over geheel Nederlandts-India, anno 1653. 's Hage, M. Nijhoff. In-8, IV-177 p. 6 fr. [5495

JONGE (J. K. DE) et DEVENTER (M. L. van). De opkomst van het Nederlandsch gezag in Oost-Indië. Verzameling van on uitgegeven stukken uit het oudkoloniaal archief. Register. 's Hage, M. Nijhoff. In-8, 130 p. 4 fr. 60. [5496

NAVEZ (Louis). Histoire populaire de l'Etat indépendant du Congo. Bruxelles, J. Lebègue. In-8, 109 p. 1 fr. 50. [5497

Mélanges & Mémoires historiques.

WITT (Mme DE). Histoires de l'ancien temps. Paris, Hachette. In-8, 307 p. et grav. 3 fr. [5498

WATTEVILLE (O. DE). Le cri de guerre chez les differents peuples. Paris, Lechevalier. In-8, 32 p. 2 fr. 50. [5499

HARTOGENSIS (V.). De la monarchie, étude analogique. France et Allemagne. Paris, Kolb. In-18, 161 p. 3 fr. 50. [5500

AUCOC (Léon). L'Institut de France et les anciennes académies. Paris, Plon et Nourrit. In-8, 52 p. 1 fr. [5501

BREITSPRECHER (Dr. Karl). Johanna d'Arc und der schwarze Ritter. Eine Studie über Schillers Jungfrau von Orleans. Breslau, Kern. In-8, 64 p. 1 fr. 75. [5502

BERTIN (G.). Mémoires de Henri Masers de Latude, prisonnier pendant trente-cinq ans à la Bastille, à Vincennes, à Charenton et à Bicêtre. Paris, Vivien. In-18, XXIV-312 p. 3 fr. 50. [5503

DURAS (Mme DE). Journal des prisons de mon père, de ma mère et des miennes. Paris, Plon et Nourrit. In-18, 329 p. 3 fr. 50. [5504

BERTI (Domen.). Diario inedito di Cam. Cavour con note autobiografiche, pubblicato con introduzione. Roma, Voghera Carlo. In-8, LXX-356 p. [5505

BLIND (Karl). Lücken in Garibaldi's Denkwürdigkeiten. Dresden, Ehlermann. In-8, 41 p. 1 fr. [5506

CARDUCCI (Giosué). Opere. Volume II (Primi saggi). Bologna, Nicola Zanichelli. In-16, 509 p. 4 fr. [5507

ERDMANNSDOERFER (B.). Politische Correspondenz. Karl Friedrichs von Baden (1783-1806). Tome I. [1783-1792.] Heidelberg. C. Winter. In-8, XI-518 p. 20 fr. [5508

RABORY (dom J.). Correspondance de la princesse Louise de Condé, fondatrice

du monastère du Temple. Lettres écrites pendant l'émigration à sa famille et à divers. Paris, Retaux-Bray. In-8, XL-329 p. 7 fr. 50. [5509

JASTROW (J.). Jahresberichte der Geschichtswissenschaft, im Auftrage der Histor. Gesellschaft zu Berlin. VII. (1884.) Berlin, Gaertner. In-8, XVI-248, 385 et 398 p. 32 fr. [5510

Mémoires de l'Académie de Vaucluse. Tome VII (1888). Avignon, Seguin. In-8, 344 p. 10 fr. [5511

Mittheilungen des Historischen Vereins des Kantons Schwyz. Tome VI. Einsiedeln, Benziger & Co. In-8, VIII-156 p. 4 fr. [5512

Antiquités. Archéologie. Numismatique. Épigraphie.

SALIGNAC FÉNELON (F. DE). L'architecture du temple de Salomon et le cantique des cantiques. Réfutation de M. Renan. Paris, Roger et Chernoviz. In-8, 75 p. 2 fr. [5513

URLICHS (L. von). Ein Medea-Sarkophag. Würzburg, Stahel. In-8, 22 p. et pl. 1 fr. 40. [5514

Bulletin de correspondance hellénique. Table générale des dix premières années. (1877-1886.) Paris, Thorin. In-8, 224 p. 8 fr. [5515

POSNANSKY (Herm.). De Nemeseos monumentis. Breslau, Köhler. In-8, 30 p. 1 fr. 40. [5516

WINKLER (Aug.). De inferorum in vasis Italiae inferioris repraesentationibus. Breslau, Koehler. In-8, 30 p. [5517

BONANNI (Teodoro). L'archeologia del lago Fucino. Aquila, Grossi. In-8, 20 p. [5518

MATTEI (Giov. Ett.). Monografia della «Vicia Faba.» Bologna, Zamorani-Albertazzi. In-8, 81 p. et pl. 1 fr. 50. [5519

VALENTINI (W.). Iscrizioni doliari latine; di un bollo figulino rinvenuto in Bomarzo. Orvieto, tip. Tosini. In-8, 15 p. [5520

Nuova descrizione del museo capitolino; compilata per cura della commissione archeologica comunale e pubblicata dalla direzione dello stesso museo. Seconda edizione riveduta ed ampliata. Roma, tip. della accademia dei Lincei. In-16, VII-376 p. [5521

RETHORÉ (G.). Les cryptes de Jouarre, notice historique. Paris, Joly. In-8, 31 p. illustré. 3 fr. [5522

VANDEN GHEYN (l'abbé L.). Les caveaux polychromes en Flandre. Gand, Engelcke. In-8, 35 p. avec 7 pl. 4 fr. [5523

TORRÉ (l'abbé A. F.). Guide de l'église Saint-Eustache de Paris. Paris, Paul Dupont. In-18, 176 p. avec grav. 0 fr. 50. [5524

BARTHÉLEMY (A. et E. DE). Recueil des pierres tombales des églises et couvents de Châlons-sur-Marne. Paris, Champion. In-8, 267 p. 5 fr. [5525

LEHFELDT (Paul). Bau- und Kunstdenkmäler Thüringens. Im Auftrag der Regierungen von Sachsen-Weimar-Eisenach, Sachsen-Meiningen-Hildburghausen, Sachsen-Altenburg, Sachsen-Coburg und Gotha, Schwarzburg-Rudolstadt, Reuss ält. Linie und Reuss jüng. Linie bearbeitet. III. Herzogth. Sachsen-Altenburg. Amtsger.-Bezirke Kahla. Jena, Fischer. In-8, VI-189 p. et pl. 4 fr. 25. [5526

LINDENBERG (Paul). Das Hohenzollern-Museum in Berlin. Berlin. H. Paetel. In-8, 51 p. et pl. 1 fr. 50. [5527

Catalogo di una collezione di monete greche, monete italianae, romane, consolari, imperiali, la cui vendita al pubblico incanto avrà luogo in Milano. Milano, Giacomo Pirola. In-8, 160 p. [5528

Catalogue d'une précieuse collection de médailles grecques autonomes et des colonies romaines, formée par un amateur russe et vendue pour compte des héritiers. Florence, A. Meozzi. In-8, V-209 p. [5529

Catalogo della collezione De Amici di Milano (quadri, arazzi, tabacchiere, bomboniere, armi, bronzi, ferri, oggetti d'arte, maioliche, porcellane, mobili diversi), di cui la vendita al pubblico incanto avrà luogo in Milano. Milano, Giacomo Pirola. In-8, 50 p. [5530

Noblesse et Chevalerie.

LIES (J. W. H. M.). Beschrijving van de Koninklijk Nederlandsche en groot hertogelijk Luxemburgsche ridderorden, benevens de verschillende eereteekenen an versierselen in Nederland en Nederlandsche-Indië. Delft, H. J. Berkhout. In-8, VIII-80 p. et atlas de 5 pl. 14 fr. [5531

DRANE (Augusta Theodosia). Der Johanniter-Orden. In Verbindung damit die Belagerung von Wien und die Schlacht von Lepanto. Aus dem Englischen autoris. Übersetzung. Aachen, Jacobi & C°. In-8, 360 p. 3 fr. 50. [5532

PASINI (F. Ferrucco). Il sacro militare ordine gerosolimitano del santo sepolcro. Rocca S. Casciano, L. Cappelli. In-4, 125 p. 20 fr. [5533

LAVIGERIE (O. DE). L'ordre de Malte depuis la Révolution française. Paris, Bourloton. In-18, XII-224 p. 5 fr. [5534

Catalogue de l'Exposition d'art héraldique et des armoiries des chevaliers de la Toison d'Or, au profit de l'Œuvre de l'hospitalité de nuit. Gand, Leliaert & Siffer. In-12, 152 p. 1 fr. 75. [5535

SALLES (Félix DE). Chapitres nobles de Lorraine. Annales, preuves de noblesse, documents, portraits, sceaux et blasons. Wien, Gerold & C°. In-4, 52 p. et pl. 10 fr. [5536

BLOCK-LOOZ (G. DE). Quelques notes sur les princes de Looz-Block ou exposé des droits indéniables de la maison de Block, issue comme celle de Corswarem des anciens comtes souverains de Looz.

Bruxelles, F. Larcier. In-8, 119 p. [5537

Vorsterman van Oyen (A. A.). Genealogie van het geslacht Van Oyen. Groningue, J. B. Wolters. In-folio, 18 p. et pl. [5538

Vorsterman van Oyen (A. A.) et Honig (G. J.). Genealogie van het geslacht Ver Huell. 's Hage, M. Nijhoff. In-8, 34 p. 3 fr. 40. [5539

Waller (F. G.). Genealogie van het geslacht Waller. Voorloopige uitgave. 's Hage, M. Nijhoff. In-4, xii-76 p. et pl. [5540

Schmidt (Dr. G.). Die Familie von Zabeltitz (Zobeltitz). Rathenow, Babenzien. In-8, 188 p. et 14 pl. 9 fr. 40. [5541

Biographie.

Dürr (Dr.). Das Leben Juvenals. Leipzig, Fock. In-4, 30 p. 2 fr. [5542

Cicchitti-Suriani (Fil.). Sopra Raimondo Sabunda, teologo, filosofo e medico del secolo XV : studio storico critico. Aquila, R. Grossi. In-8, 70 p. [5543

Perret (P. M.). Notice biographique sur Louis Malet de Graville, amiral de France. Paris, Picard. In-8, ii-279 p. 7 fr. 50. [5544

Wedewer (Herm.). Johannes Dietenberger (1475-1537). Sein Leben und Wirken. Freiburg i/Br., Herder. In-8, viii-499 p. et pl. 11 fr. 40. [5545

Dedouvres (L.). Le P. Joseph du Tremblay. Notice biographique d'après le sieur de Hautebresche. Essai bibliographique. Paris, Retaux-Bray. In-8, vii-48 p. 1 fr. [5546

Hönig (F.). Oliver Cromwell. III (1646-1650). Berlin, F. Luckhardt. In-8, viii-476 p. et pl. 8 fr. 40. [5547

Chérot (H.). Etude sur la vie et les œuvres du P. Le Moyne (1602-1671). Paris, Picard. In-8, 569 p. 10 fr. [5548

Delisle (L.) et Tamizey de Larroque (Ph.). Un grand amateur français du xviiie siècle : Fabri de Peiresc. Etude suivie du testament inédit de Peiresc. Toulouse, Privat. In-8, 34 p. [5549

Feith (J. A.). Heit Huwelijks-contract en het testament van Janus Dousa (Van der Does). 's Hage, M. Nijhoff. In-4, 7 p. 1 fr. 25. [5550

Schoelcher (V.). Vie de Toussaint Louverture. Paris, Ollendorff. In-18, viii-455 p. 5 fr. [5551

Fischer (Alex.). Petöfi's Leben und Werke. Eingeführt von Maurus Jokai. Leipzig, Friedrich. In-8, xvi-628 p. et pl. 12 fr. 50. [5552

Broglie (Duc de). Le P. Lacordaire. Paris, Champion. In-16, iv-109 p. 3 fr. 50. [5553

Biart (Lucien). Antonia Bezarez. Paris, Plon et Nourrit. In-18, 329 p. 3 fr. 50. [5554

Cimone (Weill-Schott). La vita e le opere di Ferdinando Lassalle. Milano, Dumolard. In-16, 151 p. 2 fr. [5555

La Chanonie (C. de). Gambetta. Compiègne, imp. Lefebvre. In-8, 63 p. [5556

Wehl (Feod.). Theodor Storm. Ein Bild seines Lebens und Schaffens. Altona, Reber. In-12, 122 p. et pl. 3 fr. [5557

Schröter (Dr Carl). Oswald Heer. Lebensbild eines schweizerischen Naturforschers. Zürich, Schulthess. In-8, iv-116 p. 2 fr. 50. [5558

Kesselring (H.). Dr. J. C. Kern. Eine Lebensskizze. Frauenfeld, Huber. In-8, 42 p. et pl. 1 fr. 80. [5559

Balmer (Dr Hans). Albert Bitzius. Lebensbild eines Republikaners. Bern, Nydegger & Baumgart. In-8, 259 p. 3 fr. 40. [5560

Wallon (H.). Notice sur la vie et les travaux de M. Joseph-Natalis de Wailly, membre de l'Académie des inscriptions et belles-lettres. Nogent-le-Rotrou, imp. Daupeley-Gouverneur. In-8, 28 p. [5561

Rochemont (J. I. de). De generaal Jan van Swieten (1807-1888). s' Hage, W. Cremer. In-8, 54 p. 1 fr. 75. [5562

Sorricchio (L.). Nicola Sorricchio : vita e bibliografia. Atri, Donato De Arcangelis. In-16, 50 p. [5563

Isabelle, comtesse de Paris, suivi de : Lettre du roi Louis XVI. Paris, Comité royaliste. In-8, 18 p. [5564

Valli (Eug.). Il cancelliere di ferro : conferenza. Padova, Drucker e Senigaglia. In-8, 55 p. 1 fr. [5565

Daneo (Fel.). Vite di san Damianesi, segnalati nelle scienze, lettere ed arti. Torino, Derossi. In-8, 197 p. 4 fr. [5566

Histoire de l'imprimerie. Bibliographie. Archives.

Hessels (J. H.). Haarlem de geboorteplats der boekdrukkunst, niet Mainz. Haarlem, Enschedé. In-8, xx-167 p. 6 fr. [5567

Knötgen (Ad.). Verzeichnis und Beschreibung der im Besitze des königl. kathol. Gymnasiums zu Heiligenstadt befindlichen Inkunabeln. I. Heiligenstadt, Delion. In-4, 25 p. 1 fr. 30. [5568

Hennen (Dr). Trierische Liturgica des 16. Jahrh. [die 4 Breviere des 16. Jahrh., die 2. Ordinarien und die Statuta von 1506, sowie die Agende von 1574-76], beschrieben. Düsseldorf, Hennen. In-8, 35 p. 3 fr. [5569

Kerviler (René). Répertoire général de biobibliographie bretonne (Bar-Bid). Rennes, Philon et Hervé. In-8, 192 p. 3 fr. [5570

Vander Haegen (Ferd.). Bibliotheca Belgica. Bibliographie générale des Pays-Bas. XCe livr., 80 feuilles ; XCIe et XCIIe livr., 190 feuilles ; XCIIIe livr., 154 feuilles ; XCIVe livr., 53 feuilles ; XCVe et XCVIe livr., 205 feuilles. Gand, Eug. Vanderhaeghen. 14 fr. [5571

Petit (Louis-D.). Bibliographie der Middelnederlandsche taal- en letterkunde. Leiden, E. J. Brill. In-8, xvi-299 p. 9 fr. 75. [5572

Unger (J. H. W.). Bibliographie van Vondel's werken. Amsterdam, Fred. Müller. In-8, xiv-261 p. 10 fr. [5573

Gnecchi (Fr. et E.). Saggio di bibliografia

numismatica delle zecche italiane, medioevali e moderne. Milano. Felice Cogliati. In-8, XXI-469 p. 20 fr. [5574

FRATI (L.). Opere della bibliografia bolognese che si conservano nella biblioteca municipale di Bologna classificate e descritte. Volume II (ultimo). Bologna, Nicola Zanichelli. In-4, col. 840-1730. 25 fr. [5575

MASSLOW (Osc.). Bibliotheca historica. Vierteljahrliche systematisch geordnete Uebersicht der auf dem Gebiete der gesammten Geschichte in Deutschland und Auslande neu erschienenen Schriften und Zeitschriften-Aufsætze. Neue folge. I (1887). Gœttingen, Vandenhoeck et Ruprecht. In-8, 637 p. 14 fr. [5576

OTTINO (G.) et FUMAGALLI (G.). Bibliotheca bibliographica italica : catalogo degli scritti di bibliologia, bibliografia e biblioteconomia pubblicati in Italia e di quelli risguardanti l' Italia pubblicati all'estero. Roma, Loreto Pasqualucci. In-8, XXIV-431 p. 20 fr. [5577

STEIN (Henri). Congrès bibliographique international de 1888. Les travaux bibliographiques de 1878 à 1888. Paris, Société bibliographique. In-8, 104 p. (Extr. du Compte rendu des travaux.) [5578

Die Ordnungsprincipien der Universitats-Bibliothek Kiel. Kiel, Lipsius & Tischer. In-8, VI-38 p. 3 fr. [5579

VALDRIGHI (Lu. Fr.). Ragguaglio sulla r. biblioteca universitaria di Modena. Modena, A. Rossi. In-8, 14 p. [5580

Bollettino annuale (Biblioteca civica di Torino). Anno V (1888). Torino, Botta. In-8, 45 p. [5581

Catalogo alfabetico della biblioteca comunale di Noto, pubblicato a cura del municipio. Noto, Fr. Zammit. In-8, XIV-367 p. [5582

Catalogo della biblioteca della società d' incoraggiamento per le arti e mestieri in Milano. Parte I. Milano, tip. degli Ingegneri. In-8, 126 p. [5583

Primo Appendice al catalogo alfabetico e per materie della biblioteca sociale ed elenco delle carte geografiche, panorami e disegni : pubblicazioni entrate nel 1888 (Società alpina friulana). Udine, Doretti. In-16, 24 p. [5584

NICK (Dr Gust.). Verzeichnis der Druckwerke und Handschriften der Bibliothek des historischen Vereins für das Grossherzogthums Hessen. Auf Grund des Ende 1882 vorhandenen Bestandes bearbeitet Nachtrag : Verzeichnis des Zuwachses der Bibliothek in der Zeit vom 1. Jan. 1883 bis 31. März 1888. Darmstadt, Klingelhöffer. In-8, IV-78 p. 1 fr. 25. [5585

Register op de Gids. I. Tienjarig systematisch register (1877-1886) ten vervolge op het bestaande 40 jarige. II. Volledig alphabetisch register, over al de 50 jaargangen, van de hoofdartikelen, gerangschikt naar de namen der auteurs. III. Alphabetisch register. Amsterdam. Van Kampen. In-8, VIII-258 p. 8 fr. [5586

DELISLE (Léopold). Catalogue des manuscrits des fonds Libri et Barrois. Paris, Champion. In-8, XCVI-335 p. 10 fr. [5587

OMONT (H.). Notice sur un très ancien manuscrit grec en onciales des épîtres de saint Paul, conservé à la Bibliothèque nationale (II ad epistulas Pauli). Paris, Imp. nationale. In-4, 56 p. et 2 pl. [5588

SLANE (baron DE). Catalogue des manuscrits arabes de la Bibliothèque nationale. Paris, Imp. nationale. In-4, 656 p. [5589

FOURNIER (Paul). Notice historique sur la collection de manuscrits de la bibliothèque publique de Grenoble. Paris, Plon et Nourrit. In-8, 43 p. [5590

CRIVELLUCCI (Amedeo). I codici della libreria raccolta da s. Giacomo della Marca nel convento di s. Maria delle Grazie presso Monteprandone. Livorno, Raffaello Giusti. In-8, 110 p. [5591

Inventaire sommaire des archives communales antérieures à 1790 de la ville d'Angoulême. Angoulême, imp. Lugeol et Voleau. In 8, XVI-159 p. [5592

VANDER HAEGHEN (V.). Inventaire des archives de la ville de Gand. Rapports entre la commune et les établissements religieux. 2e livr. Communautés d'hommes (suite). Gand, Annoot-Braekman. In-8, p. 145-312. 2 fr. 50. [5593

BERNARDINI (C.). Archivi notarili del regno : legge, regolamento e istruzioni ministeriali riassunte e coordinate secondo ogni singola disposizione sulla materia. Roma, tip. Agostiniana. In-8, XV-101 p. [5594

Encyclopédies.

La grande encyclopédie, inventaire raisonné des sciences, des lettres et des arts, par une société de savants et de gens de lettres. Tome VII (Bobino-Bricci). Paris, Lamirault. In-4, VIII-1,200 p. et 2 cartes. 25 fr. [5595

SOMMAIRES DES RECUEILS PÉRIODIQUES

PÉRIODIQUES FRANÇAIS

ANNALES AGRONOMIQUES

Mai. Didier : Sur la valeur marchande des blés à épis carrés. — Ladureau : L'acide phosphorique et l'agriculture algé-

rienne. — Warington : La valeur agricole du sulfate d'ammoniaque.

ANNALES BOURBONNAISES

Mai. H. Faure : Souvenirs de l'hôtel de ville de Moulins (suite). — Vte de Gaulmyn : Un émissaire du connétable de Bourbon. — C. Grégoire : Hérisson (fin). — Abbé Clément : Tombeau et épitaphes des De Brosse (fin). — *Juin.* Ern. Bouchard : Verneuil, sa châtellenie, sa collégiale. — J. [illegible] : Prise de possession d'un office de sacristain en l'église paroissiale de Saint-Martin d'Ygrande, en 1718. — H. Faure : Souvenirs de l'hôtel de ville de Moulins (suite). — A. Fayet : Notice sur M. l'abbé [illegible], ancien curé de Souvigny. — Fr. Pérot : Les monétaires mérovingiens restitués au Bourbonnais.

ANNALES DE PHILOSOPHIE CHRÉTIENNE

Juin. J. Gardair : Le libre arbitre (fin). — J. Bu[illegible] : L'unité des forces physiques au double point de vue scientifique et [illegible]. — A. D[illegible] : La puissance [illegible]. — Domet de Vorges : Les causes finales.

ANNALES FRANC-COMTOISES

Mai-Juin. Abbé Tenezet : Le gouvernement des nations par la Providence. — Th[illegible] et [illegible] : deux dramaturges au XVIe siècle. — P. de Beauséjour : L'église abbatiale de Luxeuil (suite). — Ch. Thuriet : Traditions populaires de Franche-Comté.

ASSOCIATION CATHOLIQUE

Juin. R. P. de Pascal : Principes généraux de [illegible]. — L. [illegible] : Principes des divers ordres de fonctions [illegible]. — [illegible] : [illegible] — [illegible] de [illegible] — [illegible] programme.

ASTRONOMIE

Mai. C. Flammarion : Les progrès de [illegible]. — Le plus ancien [illegible] Mars. — L. Teisserenc de Bort : Sur les centres de hautes [illegible]. — Fr. Lamey : [illegible] de la planète Mars. — [illegible] Flammarion : L'éclipse totale [illegible] 1889. — La Société astronomique de France et les progrès de l'astronomie en 1888. — J. Guillaume : [illegible] et brillante observée sur [illegible] de Saturne. — Observations de Mars [illegible] à l'observatoire Lick, à l'aide de la plus puissante lunette du monde. — F. A. de la Rochefoucauld : L'astronomie chez les Indiens du Centre-Amérique. — Dr Rouanet : Les centres de hautes et de basses pressions. — *Juin.* A. Pirona : Pluie de sable des 6 et 18 mars à Alexandrie. — J. Janssen : Origine tellurique des raies de l'oxygène dans le spectre solaire. — Daubrée : Uranolithe trouvé dans l'intérieur de la terre, à cinq mètres au-dessous du sol. — C. Flammarion : Changements actuellement observés à la surface de la planète Mars. — Dutertre : Pluie de pierres à Okhansk, près Perm (30 août 1887). — Tondini de Quarenghi : Indicateur universel de toutes les heures du globe.

BULLETIN DE LA FACULTÉ DES LETTRES DE POITIERS

Mai. H. Carré : Le pouvoir législatif au temps de Louis XV. — E. Joyau : La liberté morale d'après les philosophes du XVIIIe siècle. — L. Ducros : la chanson de Roland.

BULLETIN DE LA SOCIÉTÉ DES LETTRES, SCIENCES ET ARTS DE LA CORRÈZE

Janvier-Mars. Abbé Arbellot : Martial de Brive. — Abbé Niel : Jean de Cluis, seizième évêque de Tulle. — R. Fage : Projet de publication de monographies cantonales. — Dr Longy : Port-Dieu et son prieuré. — V. de Seilhac : L'œuvre de Simon Madelmon. — E. Decoux-Lagoutte : Un coin du Limousin ; le canton de Treignac (fin). — J.-B. Champeval : Cartulaire d'Uzerche (suite). — Abbé Poulbrière : Tulle ecclésiastique et religieux d'après le Pouillé manuscrit de Nadaud.

BULLETIN DE LA SOCIÉTÉ DU PROTESTANTISME FRANÇAIS

Juin. A. Lods : L'Église réformée de Paris, de la Révocation à la Révolution (1685-1789). — Ch. Read : L'abjuration de Henri IV et les Églises réformées ; lettre de Théodore de Bèze, du 22 août 1593. — Le mémoire présenté en 1689 par Vauban et ses efforts réitérés en faveur des Huguenots (suite). — G. Bonet-Maury : Le protestantisme français au XVIe siècle dans les universités de Bourges, d'Orléans et de Toulouse (suite). — A. Lods : La statue d'Étienne Dolet.

BULLETIN DE LA SOCIÉTÉ GÉNÉRALE DES PRISONS

Juin. A. Rivière : Établissements pénitentiaires d'Algérie et de Tunisie. — Fuchs : Le patronage des détenus libérés ; son historique et son développement pendant ces cent dernières années. — L'union française du sauvetage de l'enfance. — La justice grecque. — Les bagnes espagnols.

BULLETIN MONUMENTAL

Janvier-Février. G.-A. Prévost : Le château de Canteleu près Rouen et ses propriétaires depuis le XVIIe siècle. — Anthyme Saint-Paul : L'architecture romane ; réponse à M. A. de Dion. — H. Jadart : L'église d'Asfeld (Ardennes). — Léon Palustre : Découvertes en Berry. — J. de

Baye : Les bijoux francs et la fibule anglo-saxonne de Marilles (Brabant). — A. Bouillet : La Vierge et la Trinité, statue en pierre dans l'église de Gaillon (Seine-et-Oise). — Abbé Porée : Guide archéologique pour les excursions du Congrès de 1889. — Abbé Ponse : Une inscription dans l'église de Dunes (Landes).

CORRESPONDANT

25 Mai. Ch. de Lacombe : Berryer sous la Restauration. — F. Carry : Rome sous le nouveau régime. — A. de Lapparent : Les étoiles filantes et les aérolithes (fin). — Abbé Sicard : L'épiscopat français à la veille de la Révolution (fin). — Ed. de Fontbonne : La France au Niger. — V. Fournel : Les œuvres et les hommes. — Cl. Jannet : L'exposition universelle ; les grèves en Allemagne. — *10 Juin.* A. de Lapparent : L'exposition de 1889 et les constructions métalliques. — Comte de Franqueville : Les Etats-Unis du Centenaire. — Alb. Babeau : Les établissements d'instruction à Paris en 1789. — F. Klein : Le réalisme et le naturalisme dans la littérature et dans l'art. — A. Guynemer : Une visite au canal de Suez. — An. Langlois : Le socialisme d'Etat et la Réforme sociale. — H. de Parville : L'exposition universelle.

ÉCONOMISTE FRANÇAIS

20 Avril. Les projets de renouvellement du privilège de la Banque de France. — La France en 1789. — Le droit d'association et l'arbitraire officiel. — Le mouvement économique et social aux Etats-Unis. — 27. Les variations du revenu et du prix des terres en France. — La France en 1789 (suite). — Le Portugal ; ses ressources, sa situation et ses chances d'avenir. — Le logement de l'ouvrier en Autriche. — La batellerie fluviale en 1887. — *4 Mai.* La conférence internationale de Berne pour réglementer les conditions du travail. — L'Exposition universelle de 1889. — Le Comptoir d'Escompte et l'administration des sociétés. — Les sectes communistes en Russie. — Le mouvement économique et social aux Etats-Unis. — La vérification des comptes dans les entreprises commerciales et industrielles en Angleterre. — *11.* Cent ans de distance. — La galerie des machines à l'Exposition. — Quel est le meilleur mode d'attribution de la propriété minière. — Une reconnaissance au Maroc. — La situation monétaire et les emprunts en Angleterre.

FRANCE JUDICIAIRE

Juin. A. Boulé : De l'effet de la saisine au profit du légataire universel à l'encontre des héritiers non réservataires, au regard soit de l'apposition des scellés, soit de leur levée et de l'inventaire quand le legs est en toute propriété. — Ch. Allezard : Aperçus juridiques sur l'exercice du droit d'auteur ; œuvres anonymes et pseudonymes.

GAZETTE DES BEAUX-ARTS

Juin. Maurice Hamel : Le salon. — Paul Mantz : Watteau (suite). — Louis Gonse et Henry de Chennevières : L'art à l'exposition universelle. — W. Bode : La renaissance au musée de Berlin (suite). — P. Teste : Bibliographie des ouvrages sur les beaux-arts pendant le premier semestre de 1889.

JOURNAL ASIATIQUE

Février-Mars. Abel Bergaigne : Recherches sur l'histoire de la liturgie védique (suite). — M. de Rochemonteix : Documents pour l'étude du berbère. — C. de Harlez : I-li, le plus ancien rituel de la Chine.

JOURNAL DES ÉCONOMISTES

Juin. A. Raffalovich : L'effondrement du Comptoir d'escompte. — G. de Molinari : Notions fondamentales (suite). — G. du Puynode : Le crédit et les différentes opinions émises à son sujet par les économistes. — J. Lefort : Revue de l'académie des sciences morales et politiques. — G. François : Les banques d'émission en Suisse. — Meyners d'Estrey : L'or et les diamants du Cap.

JOURNAL DES SCIENCES MILITAIRES

Mai. Général Lewal : Tactique des ravitaillements (suite). — Général Cosseron de Villenoisy : Les réformes dans l'armée anglaise (fin). — Comment s'est formé le génie militaire de Napoléon Ier ? Réponse au général Pierron. — Gestion directe et entreprise ; M. Wickersheimer et le budget pour 1890. — Colonel Ortus : Tactique des feux et méthodes de tir de l'infanterie française (suite). — Le combat en retraite. — L. Hennet : Les maréchaux de France. — Nos méthodes de tir fusant dans la guerre de campagne. — L'éducation militaire des gentilshommes du XVIe siècle.

NATURE

2 Mars. H. Fourtier : Le camp de verre de Peran. — Un baromètre de voyage. — C. E. Guillaume : Influence des ébranlements de l'air sur les chutes de pluie. — G. Mareschal : Fusil Déchandon, éjecteur automatique de cartouche. — G. Daubès : Les ours savants. — Alb. Londe : Des éclairages artificiels en photographie. — A. Bergeret : Le monocorde. — *9.* G. Tissandier : La tour Eiffel. — La foudre globulaire. — Le métal Delta. — M. Hélène : La fabrication industrielle de la nytroglycérine. — G. Rolland : Les eaux artésiennes et les nouvelles oasis de l'Oued Rir' (Algérie). — W. de Fonvielle : Les astronomes de place publique à Paris. — Un roman scientifique au XVIIIe siècle. —

16. G. Tissandier : Les phénomènes optiques de l'atmosphère. — E. A. Martel : Les nouvelles grottes des Cévennes ; hydrologie des Causses. — Les marins allemands et la flotte allemande. — P. Gobaille : L'horloge astronomique de la cathédrale de Strasbourg. — G. Tissandier : Le ballon captif de Barcelone. — Dan. Bellet : Les chemins de fer de l'Inde anglaise. — *23*. G. Tissandier : La photographie en cerf-volant. — D. Bellet : Les mines de charbon de la Nouvelle-Zélande. — L'immigration dans la République argentine. — F. Zurcher : Travaux du bureau météorologique de Londres. — E. Hospitalier : La téléphonographie. — H. Fourtier : Les roches de Ploumanach en Bretagne. — J. Laffargue : La téléphonie à Stockholm. — Le cuivre et le plomb au Congo. — *30*. La catastrophe de Groenendal. — Le point de congélation des mélanges d'eau et de glycérine. — D. Bellet : Le port de Rouen. — G. Daubès : Les éléphants au théâtre. — Dr Cartaz : Jenner et la vaccine. — La conservation des cidres par le chauffage. — G. Richou : Consolidation des fondations établies sur des sols sous-minés à Paris. — S. Meunier : Les dykes volcaniques de la France centrale. — *6 Avril*. Dr Cartaz : Traitement de l'ataxie par la suspension. — Les exploitations aurifères du district de Bogolowsk (Oural). — Influence des ébranlements de l'air sur le brouillard. — D. Bois : Récolte et préparation des plantes pour collections. — *13*. Les torpilleurs. — A. Guebhard : La photographie instantanée de nuit simplifiée. — F.-A. Forel : La prolificité des infiniment petits. — La science en France. — M. Maindron : Un ver de terre gigantesque. — L. Olivier : Microscopes composés. — *20*. G. Tissandier : M. E. Chevreul. — E. Hospitalier : Comparaison des prix de l'éclairage au gaz et par incandescence électrique. — E. Mercadier : La téléphonographie. — Foyer de locomotive à chauffage mixte au pétrole et au charbon. — M. Dieulafoy : Le régime des eaux et l'atmosphère des plateaux iraniens. — G. Tissandier : Influence des ébranlements de l'air sur le brouillard. — A. Bergeret : Les labyrinthes. — *27*. Le pont tournant de Marseille. — L'attaque et la défense des pigeons messagers. — Cadran lunaire. — Le phonotéléinètre. — H. Fourtier : Le Calculo de l'île Rouzic. — D. Bellet : Chemins de fer funiculaires en France. — L. Vidal : Explosion et incendie d'un navire pétrolier à Port-de-Bouc (Bouches-du-Rhône). — G. A. Chatelain : La grotte de Reclère en Suisse. — Les mines d'or du Zambèze. — *4 Mai*. C. Letort : La science dans les manuscrits à miniatures. — G. Tissandier : La tour Eiffel, les escaliers et les ascenseurs. — E. Hospitalier : Le nouveau phonographe d'Edison. — Expériences d'acoustique. — *11*. A. de Saporta : Les voyages des frères Zeni au XIVe siècle. — J. Laffargue : Les canalisations électriques aux États-Unis. — G. Tissandier : L'exposition universelle de 1889. — L. Ollivier : Les premiers micrographes. — Le feu Saint-Elme.

NOTES D'ART ET D'ARCHÉOLOGIE

N° 1. R. Fauvel : Le temple souterrain d'Elephanta. — H. de la Tour : Thomas Bohier, fondateur de Chenonceau. — Les expositions du Cercle Volney, de la Société des Aquarellistes français et des peintres-graveurs. — *N° 2*. P. Nuay : Le château de Barbe-Bleue à Tiffauges (Vendée). — Une porte du château de Chenonceau. — E. Balysis : Un traité d'art au XVe siècle (Cennino Cennini). — Exposition des œuvres de Feyen-Perrin. — *N° 3*. Ivoire donné, suivant la tradition, par saint Louis, roi de France, à son cousin Ferdinand, roi d'Espagne. — 89 artistique. — A. Jean : La ville d'Assise. — A. Fauvel : Le temple souterrain d'Eléphanta (fin). — A. de Moncourt : La tour Eiffel. — *N° 4*. G. de Witasse : Les tombeaux polychromés en Flandre. — P. Nuay : Le château de Barbe-Bleue à Tiffauges (Vendée). — Lettre d'un architecte à propos de la tour Eiffel. — C. Fuinel : Les peintres lyonnais au Salon.

NOUVELLE REVUE

1er Mai. Eug. Rendu : Renaissance internationale. — P. Vasili : La Macédoine. — C. Colonna Ceccaldi : En Corse il y a trente ans. — Lettre de Jean Czernicheff. — P. Laurencin : Les anciennes troupes de montagne françaises. — Ulrich : Recherches historiques sur l'étymologie du titre impérial russe de « Tsar ». — L. Richard : Talleyrand. — V. de Gorloff : La flotte italienne en 1887-1888. — S. Meunier : Le trimestre scientifique. — Mme J. Adam : Lettres sur la politique extérieure. — Brau de Saint-Pol Lias : Question vitale pour l'Indo-Chine. — *15*. Saint-Yves d'Alveydre : Le centenaire de 1789 et sa conclusion. — Ern. Daudet : Les débuts de l'émigration pendant la Révolution française. — R. Frary : François Coppée. — Tchernoff : Rôle politique de la littérature en Russie. — C. Lomon : Amour sans nom. — Ed. Rod : Giosuè Carducci. — L. Richard : La politique internationale. — Hallucinations et fantômes. — Mme Cl. Jacquet : Salon de 1889. — Mme Juliette Adam : Lettres sur la politique extérieure. — La marine française au printemps de 1889. — *1er Juin*. Courcelle Seneuil : Réflexions sur l'enseignement et l'étude du droit. — Mme Saint-Cère : La femme allemande. — E. Bricon : La profession d'homme de lettres chez les anciens. — Gal Cosseron de Villenoisy : Le Sénégal et la France au Soudan. — Fr. Schrader : La France. — Mme J. Adam : Lettres sur la politique extérieure. — *15*. Ch. de Maurel : Messieurs les Anglais, souvenez-vous

les premiers. — Mis de Castellane : Les cahiers conservateurs de 1889. — Prince de Valori : Les vainqueurs de Denain. — Ern. Daudet : Les débuts de l'émigration pendant la Révolution française (suite). — V. Rossel : Le romantisme et ses poètes dans la Suisse française. — A. Tchernoff : Un portrait littéraire russe ; M. Constantin Léontieff. — F. Hémon : Un roman conjugal ; Louise-Philippe de Coëtlogon, marquise de Cavoye. — Mme J. Adam : Lettres sur la politique extérieure.

PÉRIODIQUES ÉTRANGERS

BIBLIOFILO

Février. C. Lozzi : Bibliografia d'Irnerio e della scuola Bolognese e Pre-bolognese con un accenno a quella di Cecco d'Ascoli. — G. Pansa : Illustrazione di un codice miscellaneo abbruzzese di sacre rappresentazioni. — A. Bertolotti : Prime notizie della tipografia in Mantova. — *Mars-Avril.* C. Lozzi : Avvertenze storiche e bibliografiche per una monografia definitiva sul Potere temporale de' Papi. — Fr. Rœdiger : Diario della Stamperia Ripoli. — E. Orioli : Alcune notizie di stampatori del secolo XV. — G. Pansa : Statuti del comune di Teramo del 1440. — A. Gianandrea : Della tipografia Iesina (suite). — A. Bertolotti : Varieta archivistiche.

GIORNALE LIGUSTICO

Mars-Avril. F. Gabotto : La giovinezza di Carlo Emanuele I di Savoia nella poesia e negli altri documenti letterarii del tempo (fin). — A. Bertolotti : Architetti, ingegneri, matematici in relazione coi Gonzaga signori di Mantova nei secoli XV-XVII (fin). — Il palazzo Fieschi in Vialata. — L. T. Belgrano : L'arte della seta portata da un genovese a Reggio d'Emilia. — Il conte Paolo Riant.

GIORNALE STORICO DELLA LITTERATURA ITALIANA

Nos 38-39. Aless. Luzio : Nuove ricerche sul Folengo (suite). — Aless. d'Ancona : La leggenda di Maometto in Occidente. — F. Macri-Leone : La lettera del Boccaccio a messer Francesco Nelli priore de SS. Apostoli. — R. Sabbadini : Epistole di Pier Paolo Vergerio seniore da Capodistria. — U. Rossi : Commedie classiche in Gazzuolo nel 1501-1507. — Art. Graf : Per la storia del costume in Italia. — A. Neri : Manoscritti autografi di Gabriello Chiabrera. — G. Sforza : Lettere inedite di Pietro Giordani e Giovanibattista Niccolini al marchese Antonio Mazzarosa.

REVUE INTERNATIONALE

10 Mars. Fides : Pasq. Stanislas Mancini. — P. Lindau : Dentelles. — G. Fornasini : Les dernières années de Michel-Ange d'après les nouvelles recherches. — A. de Gubernatis : Une disparue ; Julie Hajdeu. — *25.* E. Halpérine-Kaminsky : Dictature de cœur. — S. Wohl : Clinquant ; peinture de la société hongroise (fin). — T. de Brichanteau : Le chemin de fer transcontinental sud-américain Pernambouc-Valparaiso. — E. Maurice : La Pia Casa di lavoro de Gênes. — *10 Avril.* A. Lo Forte-Randi : Une gloire posthume ; Henri-Frédéric Amiel. — A. de Périgord : Etrange histoire. — Ch. Fuster : Dans le phare en ruines. — Am. Roux : Maurice Faucon. — La biographie du baron B. Ricasoli. — *25.* E. Cavaglion : Le continent noir. — Am. Roux : L'exposition universelle de Paris. — *10 Mai.* Eug. Ritter : Les idées religieuses de Madame de Warens. — G. Fornasini : Les dernières années de Michel-Ange d'après de nouvelles recherches. — P. Baldès : Nouvelles lettres inédites du comte de Cavour. — Ern. Tissot : Revue des publications allemandes.

RIVISTA CRITICA DELLA LETTERATURA ITALIANA

Juillet-Août. M. Barbi : Lettere edite ed inedite sopra la Commedia di Dante, par G. B. Gelli. — A. Zenatti : Le rime di Domenico da Monticchiello, par G. Mazzoni. — S. Morpurgo : Un poemetto allegorico-amoroso del sec. XIV, par V. Turri. — F. Flamini : L'Arcadia di Jacobo Sannazaro, par M. Scherillo et F. Torraca. — A. Medin : Le profezie del beato Tommasuccio da Foligno, par M. Faloci-Vulignani. — *Septembre-Octobre.* G. Biadego : Studî sui Sepolcri di Ugo Foscolo, par A. Ugoletti. — T. Casini : La protasi di Dante, par S. Colonna ; Dante ne' tempi di Dante, par I. del Lungo. — Inventario dei manoscritti italiani delle biblioteche di Francia, par G. Mazzatinti. — G. Setti : Gli idilli di Teocrito Siracusano, par A. Cipollini. — G. Mazzoni : Rime disperse di Torquato Tasso. — G. B. Ristori : La chiesa dei SS. Apostoli e Carlo Magno in Firenze.

RIVISTA DI FILOLOGIA

Janvier-Mars. D. Largajolli e P. Parisio : Nuovi studî intorno a Giuliano imperatore. — Alf. Pais : Le prime sei odi del libro III di Orazio. — A. Cima : Analecta Vergiliana et Tulliana. — E. Cocchia : Gli studi classici in relazione con la coltura e con l'educazione nazionale.

ARTICLES LITTÉRAIRES DES JOURNAUX DE PARIS

Gazette de France. 3 Mars. Arm. de Pontmartin : La duchesse de Berry et la Révolution de 1830, par M. Imbert de Saint-Amand. — *6.* Mgr Freppel : Les devoirs des chrétiens dans l'exercice du droit de suffrage. — *8.* Le catalogue des chevaliers de Malte. — *10.* A. de Pontmartin : Prologue d'un règne ; la jeunesse du roi Charles-Albert, par le marquis Costa de Beauregard. — *13.* Bonaparte et Withworth. — *19.* Le détatouage. — *20.* La croix rouge de France, par M. Maxime Du Camp. — Etat de la France en 1789, par Paul Boiteau. — Etudes de littérature et d'histoire, par Joseph Reinach. — *24.* Arm. de Pontmartin : Les aveugles, par un aveugle (Maurice de la Sizeranne). — *28.* V. Taunay : La résurrection des théophilanthropes. — *31.* Arm. de Pontmartin : Les mémoires de la marquise de la Rochejaquelein. — *3 Avril.* Nouveau journal d'un officier d'ordonnance, par le comte d'Hérisson. — Questions de morale pratique, par Fr. Bouillier. — *5.* Discours de réception de M. H. Meilhac à l'Académie française. — *6.* Réponse de M. Jules Simon. — *10.* Le Père Lacordaire, par le duc de Broglie. — François Mignet, par M. Ed. Petit. — La réforme et la politique française en Europe jusqu'à la paix de Westphalie, par le vicomte de Meaux. — *14.* Arm. de Pontmartin : Les causeurs de la Révolution, par Victor du Bled. — *17.* Les écrivains modernes de l'Angleterre, par Em. Montégut. — Mémoires et correspondance du comte de Villèle. — Mémoires inédits du marquis de Villeneuve. — *19.* Lettre du capitaine Q. de Beaurepaire aux Parisiens (30 janvier 1871). — *20.* La licence et les licenciés. — *21.* Arm. de Pontmartin : Les poètes de la foi au XIXe siècle, par l'abbé Gamber. — *24.* La France sous l'ancien régime, par le vicomte de Broc. — La mission diplomatique de Talleyrand à Londres, par M. G. Pallain. — La révision, par Andrieux. — Le vrai centenaire de 1789, par M. H. de Lassay. — *26.* Quesnay de Beaurepaire : Appel d'un volontaire aux patriotes (6 novembre 1870). — S. Boubée : Barbey d'Aurevilly. — *28.* Arm. de Pontmartin : Le roman contemporain, par M. Alfr. de Ferry. — *30.* La collection Odiot. — *1-7-11-15 Mai.* Meurville : Le salon de 1889. — *1.* L'Egypte et l'occupation anglaise, par Edm. Plauchut. — *3.* S. Boubée : Les paradis artificiels. — *5.* A. de Pontmartin : La famille de Mme de Sévigné en Provence, par le marquis de Saporta. — *6.* V. Taunay : Le palais des Menus-Plaisirs et Versailles en 1789. — *7.* Rome au pape, par J. Denais. — Mélanges religieux, artistiques et littéraires, par J. Baju. — *9-11.* La morale, l'art et la religion, d'après M. Guyau, par Alf. Fouillée. — *12.* A. de Pontmartin : Histoire de la vie et des œuvres de Mgr Darboy, archevêque de Paris, par Mgr Foulon. — *15.* Rêve d'empire, par M. Paul Gaulot. — La vie privée d'autrefois, par A. Franklin. — Notes et souvenirs, par Ludovic Halévy. — *19.* A. de Pontmartin : Louis de Frotté et les insurrections normandes, par M. de la Sicotière. — Un complot sous la Terreur, par M. Paul Gaulot. — *20.* S. Boubée : Esclarmonde. — *22.* Les lettres de lord Beaconsfield à sa sœur. — La vie privée d'autrefois, les repas, par Alf. Franklin. — L'Institut et les académies anciennes, par M. Aucoc. — *23-30.* Meurville : Les beaux-arts à l'exposition universelle. — *24.* S. Boubée : Le poème, par M. V. Barracand. — *26.* A. de Pontmartin : Metternich et Talleyrand, d'après deux publications récentes. — *28.* Les vacances d'un médecin, par le docteur Guibout. — *29.* Le Sénégal, par le général Faidherbe. —L'Europe en armes en 1889, par M. Th. Cahu. — La période glaciaire en France et en Suisse, par M. Falsan.

Le Moniteur universel. 7 Mai 1889. J. V. : Le duc d'Angoulême et l'expédition d'Espagne de 1823 (d'après les mémoires du comte de Villèle). — *10.* D. Ph. : Les représentants du peuple en l'an II, par H. Wallon. — *11.* Emmanuel Cosquin : Le centenaire de 1789 et l'école de M. Le Play. — *14.* J. V. : Lettres inédites de Talleyrand à Napoléon, publiées par Pierre Bertrand. — *17.* A. Fabre : Etudes sur la société française, par Ernest Bertin. — *20.* Robert Dorsel : Le réalisme et le naturalisme dans la littérature et l'art, par A. David-Sauvageot. — *28.* J. V. : Rêve d'empire, par P. Gaulot. — *12 Juin.* J. V. : Les lettres de lord Beaconsfield à sa sœur. — *14, 21.* D. Ph. : Les représentants du peuple en mission et le tribunal révolutionnaire en l'an II, par H. Wallon. — *15.* Emmanuel Cosquin : L'architecture religieuse et la renaissance (d'après J. Graus). — *18, 25.* J. V. : Henry de Rohan, par Aug. Laugel. — *24.* Robert Dorsel : Le disciple, par P. Bourget. — *29.* Emm. Cosquin : Les critères théologiques, par le chanoine Salvatore di Bartolo.

Le Gérant : CHAPUIS.

Imprimerie polyglotte Alph. Le Roy, imp. breveté, Rennes.

BIBLIOGRAPHIE

RÉDACTEUR : HENRI STEIN

THÉOLOGIE

(L'astérisque indique les ouvrages hétérodoxes)

Écriture Sainte. Liturgie.

Ledrain (E.). — La Bible. Traduction nouvelle d'après les textes hébreu et grec. Tome V : les prophètes. I : Isaïe ; Jérémie ; lamentations. Paris, Lemerre. In-8, VIII-472 p. 7 fr. 50. [5596

Glaire (abbé J.-B.) et Vigouroux (abbé F.). La sainte Bible. Bible selon la Vulgate. Traduite en français, avec introductions, notes complémentaires et appendices. Nouveau Testament approuvé par le Saint-Siège après examen fait à Rome par la Sacrée Congrégation de l'Index. Paris, Roger et Chernoviz. In-8, XXXVI-684 p. 7 fr. 50. [5597

Saints-Pères. Théologiens. Ouvrages ascétiques.

Alonso y Perujo (N.) et Pérez Angulo (J.). Diccionario de ciencias eclesiásticas : teologia dogmática y moral, sagrada escritura, etc. Tomo VII. Madrid, E. Hernández. In-fol., 639 p. 12 fr. [5598

Sánchez Casanueva (B.). Nuevo catecismo en ejemplos. Madrid, G. del Amo. In-8, XI-583 p. 3 fr. 50. [5599

Plat (abbé). L'Ave Maria expliqué théologiquement, en seize entretiens, comme sommaire de la louange due à Marie et des motifs de confiance en son intercession. Blois, imp. Moreau. In-18, 202 p. [5600

Toublan (abbé). Le directeur des associations de mères chrétiennes. Cent trente sujets sur les devoirs de la femme chrétienne. Châlons-sur-Marne, Thouille. In-16, VI-504 p. 5 fr. [5601

Lettres pastorales de Mgr l'archevêque de Paris. La sanctification du dimanche ; la famille chrétienne ; le devoir social du chrétien ; la laïcisation. Paris, Poussielgue. In-18, 71 p. [5602

Jab. Le sang chrétien dans les rites de la synagogue moderne. Paris, Gautier. In-18, LII-409 p. et grav. 3 fr. [5603

JURISPRUDENCE

Droit romain, public, civil, criminel et administratif. Droit canonique et ecclésiastique.

Cogliolo (Pietro). Storia del diritto privato romano dalle origini all' impero. Volume II. Firenze, G. Barbèra. In-16, 251 p. 2 fr. [5604

Couturier (J.-R.). Droit romain : origine de l'hypothèque et aperçu sur les garanties hypothécaires du bailleur ; droit français : de l'assurance sur la vie en général et spécialement de l'assurance sur la vie entre époux (vie entière). Vienne, Savigné. Gr. in-8, 234 p. [5605

Couturier (L.). Droit romain : De la « rei vindicatio » considérée au point de vue de la garantie effective de la propriété ; droit français : De la prescription des actions en nullité ou en rescision. Dijon, imp. Chevallier. In-8, 266 p. [5606

Molènes (H. de). Droit romain : des origines romaines de la distinction entre la faillite et la déconfiture ; droit français : de la faillite des sociétés par actions. Rouen, imp. Lapierre. In-8, 338 p. [5607

Diez (Gust.). Zur Lehre vom Miteigenthum nach römischem Recht und nach dem Entwurfe eines bürgerlichen Gesetzbuches für das deutsche Reich. Leipzig, E. H. Mayer. In-8, 66 p. 3 fr. [5608

Desdevises du Dezert (G.). De conditione mulierum juxta forum Navarrensium. Caen, Delesques. In-8, XII-113 p. [5609

Siciliani (Pietro). Le questioni contemporanee et la liberta morale nell'ordine giuridico. Bologna, Nicola Zanichelli. In-16, 371 p. 3 fr. [5610

Coulon (H.). Des agents diplomatiques, de leurs fonctions, de leurs droits, de leurs devoirs, d'après le dernier état de la jurisprudence et de la doctrine. Paris, Marchal et Billard. In-18, 162 p. 2 fr. 50. [5611

Rossi (Virg.). Glossario alfabetico per la antropologia criminale e la medicina legale ad uso dei giuristi. Torino, Bocca. In-16, VIII-87 p. 2 fr. [5612

Challan-Belval. La charte de l'armée.

Laon, imp. Cortilliot. In-4, 93 p. [5613

Postel (R.). La colonisation et la liberté testamentaire. Paris, Challamel. In-8, 43 p. [5614

Giorgi (Gior.). Teoria delle obligazioni nel diritto moderno italiano, esposta con la scorta della dottrina e della giurisprudenza. Indice generale per ordine alfabetico di tutte le materie contenute negli otto volumi. Firenze, Eugenio e Filippo Cammelli. In-8, 300 p. 5 fr. [5615

Cassini (Dom.). Allegazioni. Volume I. Sala Consilina, De Marsico. In-8, xi-317 p. [5616

Belda (F. J.) et Berren (A.). Instituciones de derecho civil, escritas en armonía con el nuevo Código. Madrid, tip. de los Huérfanos. In-4, 439 p. 8 fr. [5617

Linares Rivas (A.). Novedades y modificaciones que introduce en nuestra legislación el Código civil. Madrid, Imp. de Campuzano. In-4, 158 p. 3 fr. 50. [5618

Sánchez Román (F.). Estudios de Derecho civil segun los principios, los precedentes y cuerpos legales del antiguo derecho de Castilla, las Leyes civiles y generales, las especialidades de las Legislaciones forales, é Historia general de la Legislación española, Tome III. Derechos de Obligaciones. Madrid, tip. « Sucesores de Rivadeneyra. » In-4, viii-1178 p. 20 fr. [5619

Lastres (F.). Conferencias populares sobre el nuevo Código civil. Madrid, Manuel G. Hernandez. In-4, 206 p. 3 fr. 50. [5620

Código civil español anotado y concordado con el Derecho vigente. Madrid, imp. de la « Revista de Legislacion. » In-4, xviii-437-lxxxv p. 5 fr. 50. [5621

Manual de aduanas, ordenanzas y aranceles vigentes, con indicación de las últimas modificaciones, seguidas de un detallado y completo sumario alfabético del texto de las RR. OO. y Circulares de la Direccion general, y de un extracto de la Junta de aduanas, vigente en Ultramar. Barcelona, S. Manero. In-8, 904 p. 8 fr. [5622

Guardia (Miguel de la). Biblioteca Judicial, vol. LX. Las Leyes de Indias, con las posteriores a este Código, vigentes hoy, y un [illegible] legislativas [illegible]. Madrid, Pedro Núñez. In-8, 239 p. 3 fr. 50. [5623

Mortara (Lod.). Manuale della procedura civile. Parte II. [illegible] tico-editrice. In-8, p. 401 a 800 [illegible] [5624

Paz (D. Landelino). [illegible] Barcelona, [illegible] [5625

Gil Dom[illegible] 1888 y las demas disposiciones [illegible]

Madrid, Alvarez hermanos. In-8, 168 p. 3 fr. [5626

Pacheco (F. de A.). La Ley del Jurado, comentada. Madrid, imp. de la « Revista de Legislacion. » In-4, cclii-941 p. 14 fr. [5627

Freixa (E.). Guía electoral de Ayuntamientos para 1889, legislativa y teórico-práctica. Madrid, M. Minuesa. In-4, 64 p. 1 fr. 25. [5628

Pozo y Martín (J. del). Lista general de los Procuradores en ejercicio en la Península y Antillas españolas. Madrid, tip. del Hospicio. In-4, 135 p. 3 fr. [5629

Tabella degli aggi lordi annui sulle somme riscosse per conto del demanio, degli emolumenti ed altri proventi eventuali del ramo ipoteche e registro liquidati nei tre esercizî 1885-86, 1886-87, 1887-88 a favore dei conservatori delle ipoteche, dei ricevitori del registro e del demanio e di altri contabili dell' amministrazione demaniale, colla dimostrazione delle spese d'ufficio, della ritenuta del tesoro e della imposta di ricchezza mobile, nonchè degli aggi percetti per conto del fondo pel culto e di altre amministrazioni estranee a quella del demanio ; disposizioni diverse. (Ministero delle finanze). Roma, Botta. In-4, 451 p. [5630

Pugeault (H.). Tableau alphabétique des delits et contraventions, avec les peines qui leur sont applicables, suivi d'une table de concordance des articles du Code pénal et d'une indication de toutes les lois, ordonnances et décrets visés dans le tableau alphabétique, à l'usage de tous ceux qui veulent rechercher et consulter ces lois. Mâcon, imp. Perroux. In-4, 150 p. 3 fr. 50. [5631

Verrotti (E.). Studio pratico sul nuovo codice penale. Trani, V. Vecchi. In-8, 80 p. 1 fr. 50. [5632

Pattalani (Gius.). Il pretore : guida teorico-pratica dei pretori, vice-pretori, uditori giudiziari ed avvocati di pretura (giurisprudenza penale). Napoli, E. Pietrocola. In-16, 525 p. 3 fr. 50. [5633

Pappagallo (S.). Lo spergiuro giudiziale in causa propria : studio teorico-pratico della legge penale italiana. Taranto, Ruggiero [illegible]. In-8, 82 p. 5 fr. [5634

Sc[illegible] (F.). La [illegible] e il gerente [illegible]. Bologna, M[illegible]. In-16, 81 p. 1 fr. [5635

Ma[illegible] Código penal de 1870, reformado [illegible] las disposiciones legales [illegible], y ampliado [illegible] que contiene : La re[illegible] penal [illegible] en lo [illegible] Valencia, [illegible] In-12, [illegible] 2 fr. [5636

Ao[illegible] Crónicas [illegible] El crimen [illegible] Proceso seguido [illegible] Balaguer. José

Vázquez Varela, D. José Millán Astray, Dolores Avila y María Avila por robo y asesinato de Doña Luciana Borcino, viuda de Vázquez Varela. Audiencia de Madrid. Primera parte. Madrid, imp. de la « Revista de Legislación. » In-4, CCCVII-612 p. 6 fr. [5637

MANDUCA (Fil.). Studî teorico-pratici sulla procedura penale. Napoli, Ernesto Anfossi. In-8, 237 p. 5 fr. [5638

GATTESCHI (Car.). Dell' ammonizione di pubblica sicurezza. Firenze, tip. Fioretti. In-16, 216 p. 2 fr. [5639

CALAMANDREI (Rod.). Gli usi del commercio italiano (articolo I codice di commercio). Firenze, Luigi Niccolai. In-8, XI-376 p. 6 fr. [5640

LACOSTE (P.). Explication de la loi du 28 mars 1885 sur les marchés à terme. Paris, Pichon. In-8, 66 p. [5641

ROUSSEAU (R.). Répertoire alphabétique de la doctrine et de la jurisprudence des dix dernières années (1878-1888) en matière de sociétés commerciales, contenant l'état actuel de la doctrine, l'analyse de toutes les décisions importantes rendues de 1878 à 1888 en matière de sociétés commerciales, et une étude spéciale de la situation juridique des sociétés étrangères en France. Paris, Rousseau. In-8, 488 p. 10 fr. [5642

GIOVANELLI (Enr.) et CALVAUNA (Em.). Regolamenti per l'amministrazione delle proprietà ecclesiastiche, vigenti nelle provincie lombarde, venete e parmensi, coordinati ad uso delle amministrazioni tutorie dei beneficî e delle chiese, dei subeconomi, parroci, beneficiati, fabbricerie ed opere parrocchiali, con annotazioni e coll' aggiunta di massime e norme di giurisprudenza civile e canonica. Milano, Giacomo Agnelli. In-8, IV-448 p. 4 fr. [5643

DOMÍNGUEZ ALFONSO (A.) et RODRÍGUEZ (A.G.). Instrucción y formación para la celebración de los matrimonios canónico y civil, ley del registro, disposiciones complementarias y prácticas establecidas. Madrid, Ricardo Fe. In-8, 264 p. 3 fr. 50. [5644

GARBASSO (C. L.). Del diritto di tenere banchi in chiesa. Casale, Cassone. In-8, 106 p. [5645

SCIENCES ET ARTS

Philosophie & Morale.

BOËCE. La consolation philosophique. Trad. par O. Cottreau, d'après l'édition de René Vallin (Lugd. Battavorum, anno MDCLVI) et cello de Rudolfus Peiper (Leipsick, MDCCCLXXI) combinées. Paris, Quantin. In-4, VI-161 p. et 6 grav. 12 fr. [5649

PAULHAN (F.). L'activité mentale et les éléments de l'esprit. Paris, F. Alcan. In-8, 592 p. 10 fr. [5647

VINCENZETTO (Gius.). Bellezza dell' anima umana considerata filosoficamente : studio. Padova, tip. de Seminario. In-8, XVI-271 p. 2 fr. 50. [5648

BENINI (Vit.). L'avvenire dell' estetica. Roma, tip. alle Terme Diocleziane. In-8, 44 p. [5649

Éducation & Enseignement.

DUBOUCHET (A.). Un collège médical à Montpellier durant le moyen âge. Sa fondation, ses statuts, sa bibliothèque. Étude historique d'après les documents originaux inédits. Montpellier, Boehm. In-8, 82 p. 2 fr. 50. [5650

Catalogue des ouvrages et documents du musée pédagogique et de la bibliothèque centrale de l'enseignement primaire. T. III. Supplément. Paris, Hachette. In-8, 317 p. 3 fr. 50. [5651

FUSCO (Ed.). Della scienza educativa, ossia lezioni di antropologia e pedagogia. Vol. II. Napoli, A. Bellisario. In-8, 461 p. 13 fr. [5652

SCOTONI (G.). Appunti e note sulla educazione della gioventù. Urbino, Rocchetti. In-16, 30 p. [5653

BASTONE (Gabriele). La scuola in azione secondo i principi della pedagogia razionale moderna. Volume I (la fisica). Napoli, Salvatore Golia. In-16, 151 p. 1 fr. 50. [5654

FERNÁNDEZ Y SÁNCHEZ (I.). Programa de pedagogía para oposiciones á escuelas elementales y de parvulos, contestado en todos los temas. Madrid, J. Góngora. In-4, 140 p. 6 fr. [5655

Reglamento para la ejecución del Real decreto de 12 de Noviembre de 1888, sobre la provisión de Escuelas de I.ª enseñanza. Madrid, Hernando y Comp. In-8, 28 p. 1 fr. [5656

ARBOIT (Ang.). Osservazioni sul controprogetto di riforma della istruzione secondaria. Cagliari, tip. dell' « Avvenire di Sardegna ». In-8, 15 p. [5657

PEVERELLI (Emm.). Fondazioni e lasciti in pro dell' istruzione superiore. Volume I. Roma, Enrico Sinimberghi. In-8, XV-589 p. [5658

AGUILAR Y CLARAMUNT (S.). Respuestas al programa de Pedagogía para el ejercicio escrito de oposiciones á escuelas elementales y de párvulos. Valencia, Valls y Comp. In-4, 212 p. 4 fr. 50. [5659

MAZZOLA (Ugo). Sul riordinamento degli studî giuridici in Italia. Pavia, Bizzoni. In-8, 15 p. [5660

Sciences politiques et sociales. Finances. Industrie. Commerce. Statistique.

LUISE (G. DE). Leone XIII nel suo giubileo sacerdotale e la futura pace europea.

Napoli, Luigi Corso. In-8, VIII-61 p. [5661

LATINI (P.). Leone XIII e la tratta dei negri. Cuneo, Isoardi. In-8, 34 p. [5662

ANDRÉS (S.). La reforma electoral en nuestras Antillas. Madrid, Imprenta de la « Revista de España ». In-4, 62 p. 1 fr. [5663

MALUQUER Y SALVADOR (J.). Anuario diplomático y consular español. Madrid, imp. de « la Publicidad ». In-8, 114 p. 1 fr. 25. [5664

GUSMINI (G.). La rivoluzione francese e la società. Bergamo, tip. s. Alessandro. In-16, 532 p. 2 fr. [5665

GODIN. La république du travail et la réforme parlementaire. Paris, Guillaumin. In-8, XVI-603 p. et pl. 8 fr. [5666

NEYMARCK (A.). Un centenaire économique (1789-1889). Nancy et Paris, Berger-Levrault. In-8, 39 p. [5667

FERRARA (Fr.). Esame storico-critico di economisti e dottrine economiche del secolo XVIII e prima metà del XIX : raccolta delle prefazioni dettate alla 1ª e 2ª serie della « Biblioteca degli economisti ». Vol. I, parte I. Torino, Unione tipografico-editrice. In-8, VII-692 p. 12 fr. [5668

SAGOLS Y FERRER (E.). Elaboración de abonos económicos con destino á los principales cultivos. Zaragoza, imp. del Hospicio provincial. In-4, 73 p. 2 fr. 25. [5669

PROUHARAM (A.). Etude sur la taxe sur les céréales. Historique, protection, libre-échange, crise agricole. Coulommiers, imp. Brodard et Gallois. In-12, 61 p. [5670

GABELLI (Ar.). I nostri debiti. Padova, Drucker e Senigaglia. In-8, 51 p. 1 fr. [5671

NAVARRO REVERTER (J.). Estudio sobre la Hacienda española. I. El impuesto sobre la renta. Valencia, imp. de Domenech. In-4, 183 p. 3 fr. 50. [5672

BAS Y CORTÉS (V.). Disquisiciones financieras (Impuestos, deuda, contabilidad, presupuestos, déficit, Bancos, juegos de Bolsa, agiotaje, etc.). Madrid, imp. de Moreno y Rojas. In-8, 296 p. 3 fr. 50. [5673

TRINCHERI (Teresio). L'aumento della tassa sulle privative industriali e sui marchi di fabbrica. Milano, tip. della « Perseveranza ». In-16, 11 p. [5674

QUAJAT (E.). Influenza delle acque di trattura sulla seta greggia. Padova, L. Penada. In-8, 21 p. [5675

Annuario d'Italia, amministrativo-commerciale. Anno IV (1889). Genova, stab. tip. lit. dell' « Annuario d'Italia ». In-8, 329 et 256 p. avec fig. [5676

Catalogue général officiel de l'Exposition universelle internationale de 1889, à Paris. T. I. Groupe I, Œuvres d'art (classes 1 à 5). Lille, imp. Danel. In-8, 146 p. 1 fr. 50. [5677

Statistique générale de la France. T. XV. Statistique annuelle. Année 1885 (Ministère du commerce, de l'industrie et des colonies, division de la comptabilité et de la statistique. Nancy et Paris, Berger-Levrault. In-8, 360 p. et pl. [5678

Statistique de l'industrie minérale et des appareils à vapeur en France et en Algérie pour l'année 1887, avec un appendice concernant la statistique minérale internationale. Paris, Dunod. In-4, XVIII-223 p. avec grav. 10 fr. [5679

BRUNIALTI (Attilio). Annuario di statistica pel 1888-89. Parte I (Gli Stati esteri). Milano, Leonardo Vallardi. In-16, XII-519 p. 5 fr. [5680

Agriculture.

BAUSELLI (Pietro). Lezioni pratiche di agraria per le scuole normali e magistrali. Torino, Camilla e Bertolero. In-16, 316 p. 2 fr. 50. [5681

GIRARD (Aimé). Recherches sur la culture de la pomme de terre industrielle. Paris, Gauthier-Villars. In-8, VI-144 p. et album in-4 de 6 pl. 8 fr. [5682

LÉVRIER (X.). Des plantations commerciales. Pommier à cidre sur doucin et autres arbres fruitiers sur sujets nains. Niort, Favre. In-8, II-73 p. [5683

Association bretonne. Agriculture. Trente et unième session, tenue à Saint-Pol de Léon en 1888. Comptes rendus et procès-verbaux. Saint-Brieuc, imp. Prudhomme. In-8, XXXVI-177 p. [5684

Annali della r. accademia di agricoltura di Torino. Volume XXXI (1888). Torino, Camilla e Bertolero. In-8, XXXXIII-166 p. [5685

Annuario della r. stazione sperimentale di caseificio in Lodi (anno 1888). Lodi, Costantino Dell' Avo. In-8, 176 p. [5686

DAUREL (J.). Eléments de viticulture, avec description des cépages les plus répandus, contenant la reproduction photographique de certaines variétés de vignes. Bordeaux, Catros-Gérand. In-8, XII-126 p. 2 fr. 50. [5687

MALLET-CHEVALLIER. Nouveau traité de viticulture, pour servir à l'intelligence du phylloxéra devant la nation. Nîmes, imp. Navatel et Ribière. In-8, 47 p. avec fig. 2 fr. [5688

BOINETTE (A.). Les parasites de la vigne : mildew, eumolpe, pyrale, erineum, oïdium, pourridie ; les cépages cultivés dans la Meuse : raisins de cuve, raisins de table, raisins précoces, raisins sans pépins. Les meilleurs fruits : poires, pommes, pêches, abricots, prunes, cerises, groseilles. Bar-le-Duc, imp. Comte-Jacquet. In-12, 113 p. [5689

SANZ-BREMÓN (M.). Instrucción práctica para reconocer y combatir el Mildiu. Valencia, imp. de Domenech. In-8, 30 p. 0 fr. 60. [5690

Cosmogonie. Anthropologie. Sciences naturelles.

LOMBROSO (Ces.). L'uomo delinquente in

rapporto all' antropologia, alla giurisprudenza ed alle discipline carcerarie. Volume I (Delinquente-nato e pazzo morale). Nova edizione. Torino, Bocca, In-8, LXIX-660 p. et 30 pl. 15 fr. [5691

HIRSCH (A.) et DUMUR (J.). La mensuration des bases. Aussi sous le titre : Association géodésique internationale. Le réseau de triangulation suisse, publié par la commission geodésique suisse. Tome III. Zurich, S. Höhr. In-4, 104 p. et 6 pl. 10 fr. [5692

HERMITE (Henri), VIDAL (L. M.) et MOLINA (Eug.). Estudios geológicos de las islas Baleares. Mallorca y Menorca. Ibiza y Formentera. Madrid, M. Tello. In-4, 304 p. et pl. 16 fr. [5693

Comisión del mapa geológica de España. Estado de los trabajos al terminar el año 1887. Indice de las publicaciones durante los años 1873 á 1888 inclusive. Madrid, M. Tello. In-4, 23 p. et carte. [5694

FALSAN (A.). La période glaciaire étudiée principalement en France et en Suisse. Paris, F. Alcan. In-8, 368 p. avec 105 grav. et 2 pl. 6 fr. [5695

GUITEL (F.). Recherches sur les lepadogasters. Paris, Hennuyer. In-8, 233 p. et 14 pl. [5696

VIALLANES (A.) et D'ARBAUMONT (Jules D'). Flore de la Côte-d'Or, contenant la description des plantes vasculaires spontanées ou cultivées en grand dans le département, un aperçu de leurs propriétés médicales et de leurs usages, des tableaux analytiques pour la détermination des familles, des genres et des espèces, et un vocabulaire des mots techniques. Dijon, imp. Darantière. In-18, LXX-525 p. 6 fr. [5697

CORAZZA (Giov.). Contribuzione alla flora dei dintorni di Spoleto. Foligno, Giovani Tomassini. In-8, 184 p. [5698

MARCO (Gen. DE). Monte Cassino illustrato nei tre regni della natura, con altre descrizioni risguardanti lo stesso luogo. Volume I. Napoli, tip. dell' Unione. In-8, 216 p. et pl. 3 fr. [5699

Physique & Chimie. Météorologie. Climatologie.

BOUTZOUREANO (B.). Recherches sur les sélénites. Paris, Gauthier-Villars. In-4, 71 p. avec fig. [5700

ALESSANDRI (P. E.). Studi sopra i composti cupro-ammonici. Roma, Giovanni Balbi. In-8, 32 p. [5701

Atti del primo congresso nazionale d' idrologia e di climatologia di Bologna 1888. Torino, Pozzo. In-8, 183 p. et 4 pl. 10 fr. [5702

Sciences médicales.

CONCA (Crescenzo). Isterismo ed ipnotismo: manuale ad uso degli studenti e dei medici pratici. Napoli, Vincenzo Pignataro. In-16, 296 p. et fig. 4 fr. [5703

BENDANDI (Guido) et BOSCHI (E.). Un caso interessante di trapanazione del cranio. Bologna, tip. Gamberini e Parmeggiani. In-8, 26 p. [5704

MUGNIÉRY (Dr J.). Lavages intra-oculaires après l'extraction de la cataracte. Lyon, imp. Gallet. In-8, 94 p. [5705

FRÉDÉRIC (Dr Si Mohamed). Des épanchements sanguins dans les bourses séreuses trochantériennes et de leur traitement ; hématomes trochantériens. Lille, Danel. In-8, 104 p. [5706

DUVAL (Dr E.). Post-scriptum scientifique, moral et philosophique des publications relatives à la dernière maladie de l'empereur Frédéric III. Paris, imp. Alcan-Lévy. In-18, 84 p. [5707

SCALESE (Dr Fr.). Su di un caso di cirrosi epatica con aumento di volume del fegato. Napoli, N. Jovene. In-8, 15 p. [5708

NOVI (Dr Ivo). Il ferro nella bile : studio critico-sperimentale. Bologna, tip. Gamberini e Parmeggiani. In-4, 35 p. [5709

BRETHENOUX (Dr). Traitement des éclamptiques. Bordeaux, Gounouilhou. In-8, 131 p. [5710

GIRAUD (Dr Barth.). Du blépharospasme et de son traitement. Lyon, Imp. nouvelle. In-4, 65 p. [5711

ERAUD (Dr J.). De quelques recherches nouvelles sur la blenorrhagie de la femme. Lyon, imp. Plan. In-8, 77 p. [5712

SENAME (Dr L. A.). Syphilis et grossesse. Etude de la syphilis post-conceptionnelle. Lille, Danel. In-4, 85 p. [5713

TORTORA (Dr I.). Lo stato attuale della patologia venereo-sifilitica. Milano, Leonardo Vallardi. In-8, 28 p. [5714

PASCALE (Dr Giov.). Osservazioni di patologia e clinica chirurgica sui casi più importanti della clinica. Cisti da echinococco del fegato ; Chirurgia renale ; Toraco plastica. Napoli, A. Bellisario. In-8, XXIV-276 p. et 5 pl. 10 fr. [5715

POURTAL (Dr G.). De l'emploi du chlorhydrate de cocaïne en chirurgie (anesthésie cutanée et pansements). Montpellier, Hamelin. In-4, 39 p. [5716

BELZUNG (Dr E. F.). La chlorophylle et ses fonctions. Paris, Pichon. In-4, 106 p. avec fig. [5717

DUPRÉ (Dr G.). De l'athrepsie et de son traitement. Reims, Matot fils. In-8, 48 p. [5718

COURTIER (Dr J.). De la rectite dysentérique. Montpellier, Hamelin. In-4, 35 p. [5719

CATOIR (Dr F. J.). Méthode de douceur dans la réduction des luxations de la hanche en arrière. Lille, Danel. In-4, 114 p. [5720

GAGLIARDI (Pas.). Contribuzione allo studio della meccanica della frattura traversa della rotula e riassunto di tutte le cure eseguite. Napoli, Gennaro Maria Priore. In-8, 29 p. [5721

PUGLISI (Gius.). L'acido fenico nella cura della pustola maligna. Napoli, Francesco Giannini. In-8, 10 p. [5722

Bouchardat (Dr A.). Traité d'hygiène publique et privée basée sur l'étiologie. Nouv. édit. Paris, F. Alcan. In-8, cclvii-1100 p. 18 fr. [5723

Ramos y Cajal (Dr). Manual de histología normal y de técnica micrográfica. Valencia, L. Ortega. In-4, 692 p. et 200 grav. 16 fr. [5724

Conca (Crescenzo). Manuale diagnostico-terapeutico-generale, compilato a sistema moderno, contenente anche la diagnosi e cura de' morbi compresi nelle branche speciali della medicina oculistica, dermosifilografia, ostetricia e ginecologia, otoiatria, con figure intercalate nel testo ed appendici per gli avvelenamenti ed analisi delle urine e degli espettorati. Napoli, tip. dell' Unione. In-16, xii-432 p. et fig. 7 fr. 50. [5725

Loebisch (Dr W. F.). I nuovi rimedi. Versione autorizzata dall' autore sulla terza edizione interamente rifatta ed essenzialmente ampliata. Napoli, De Angelis-Bellisario. In-16, 544 p. 7 fr. 50. [5726

Peset y Cervera (V.). Pasado, presente y porvenir de la Farmacopea. Madrid, Murillo. In-8, 51 p. 0 fr. 60. [5727

Bentivegna (Dr R.). Trattato della fognatura cittadina (Ingegneria sanitaria). Milano, Ulrico Hoepli. In-8, xiii-591 p. et fig. 18 fr. [5728

Bordoni-Uffreduzzi (Guido). Un biennio di cura Pasteur : relazione al sindaco di Torino. Torino, Botta. In-4, 129 p. [5729

Garnier (Dr S.). Le dépôt de mendicité, l'hospice départemental et l'asile des aliénés de la Charité-sur-Loire. Notes historiques, administratives, statistiques et médicales pour servir à l'étude des conditions de l'assistance des aliénés et du fonctionnement de la loi de 1838 dans la Nièvre. Paris, G. Masson. In-8, 124 p. 3 fr. [5730

Sesti (Dr S.). Condizioni igieniche e sanitarie di Rossano. Rossano, tip. Umberto. In-8, viii-101 p. [5731

Bassols y Prim (A.). Climatoterapia española en la tisis pulmonar, ó estudio de los diversos puntos que en España, islas Baleares y Canarias, pueden utilizarse como sanatorios para los tísicos. Barcelona, B. Baseda. In-4, xvi-416 p. 8 fr. [5732

Reboles y Campos (G.) et Garcia Molina (F.). Anuario de medicina y cirugía. Revista semestral dedicada al examen retrospectivo de todos los descubrimientos y adelantos prácticos en las ciencias medicas. Segunda serie. Tomo VIII (Julio á Diciembre 1888). Anuario internacional. Madrid, Carlos Bailly-Baillière. In-8, xx-630 p. 6 fr. [5733

Annales de la Société de médecine de Lyon. Tome XXXVI. 2e série. Paris, J.-B. Baillière. In-8, xvi-411 p. [5734

Mécanique. Génie. Technologie. Arts et métiers.

Bayer y Bosch (J.). Construcciones é industrias rurales. Disposiciones que presentan y mejoras de que son susceptibles las que actualmente existen ; ó sea condiciones que deben reunir las diferentes dependencias de los edificios que en el campo se levantan, tanto separadamente consideradas como formando parte de un plan general. Tomo I. Barcelona, Pedro Ortega. In-4, 294 p. et 124 fig. 6 fr. [5735

Michotte (F.) et Guillaume (E.). Traité de la fabrication industrielle des eaux gazeuses et des boissons qui s'y rattachent. Paris, Hetzel. In-18, vi-317 p. avec fig. et 4 pl. 14 fr. [5736

Hugas Noguera (E.). Manual teórico-práctico de tintura en ropas usadas ; enciclopedia de los últimos adelantos, dignos de se introducidos en el taller del tintorero moderno. Barcelona, Manuel Sauri. In-4, 126 p. 2 fr. 50. [5737

Emion (V. et G.). Traité du commerce des vins et autres boissons. Paris, Hetzel. In-18, 337 p. 4 fr. [5738

Fernández Mínguez (C.). El vino ante la química analítica ; métodos de análisis y reconocimiento de las adulteraciones, con un nuevo procedimiento para averiguar las materias colorantes artificiales. Madrid, N. Moya. In-4, 288 p. 5 fr. [5739

Mathématiques. Art militaire. Hydrographie. Navigation.

Azzarelli (Mattia). Generalizzazione del problema delle mediane di un triangolo rettilineo. Roma, tip. delle Scienze matematiche. In-4, 14 p. [5740

San Germán y Malet (L.). Problemas geométricos relacionados con la trisección del ángulo, su análisis y síntesis. Barcelona, N. Ramírez. In-4, 132 p. et pl. 3 fr. 50. [5741

Loria (Gino). I poligoni di Poncelet. Torino, G. B. Paravia. In-8, 50 p. 3 fr. [5742

Manuel pour l'exécution des travaux de fortification de campagne par les troupes d'infanterie et de cavalerie, rédigé conformément aux instructions ministérielles. Paris, Baudoin. In-12, viii-191 p. avec 189 fig. 2 fr. 50. [5743

Moch (G.). Expériences américaines sur le frettage des bouches à feu. Nancy et Paris, Berger-Levrault. In-8, 99 p. avec fig. [5744

Mélanges scientifiques.

Denza (p. Fr.). I primi cultori italiani dell' aeronautica. Torino, I. Marchini. In-8, 17 p. [5745

Beaux-Arts. Arts décoratifs.

Courajod (L.). La collection Durand et ses séries du moyen âge et de la renaissance au Musée du Louvre. Caen, Delesques. In-8, 56 p. et pl. [5746

Rossi (G. B. de). Musaici cristiani e saggi dei pavimenti delle chiese di Roma anteriori al secolo XV : tavole cromolito-

grafiche, con cenni storici e critici e con traduzione francese. Fasc. XVII-XVIII. Roma, Spithoever. In-folio, 24 p. et 4 pl. [5747

Poggiali (Pietro). Raphael in Rome : a study of art and life in the XVI century. Roma, Centenari. In-8, 152 p. 2 fr. [5748

Molinier (E). Venise, ses arts décoratifs, ses musées et ses collections. Paris, lib. de l'Art. In-4, 305 p. et 207 grav. 25 fr. [5749

Guiffrey (J.). Table des portraits peints, sculptés, dessinés ou gravés exposés aux Salons du XVIIIe siècle. Nogent-le-Rotrou, imp. Daupeley-Gouverneur. In-8, 49 p. [5750

Macqueron (H.). Étude sur les portraits picards jusqu'à la fin du XVIIIe siècle. Amiens, imp. Douillet. In-8, 24 p. [5751

Vesme (Aless.). Saggio d' iconografia sabauda, ossia elenco di ritratti incisi o litografati dei principi e delle principesse di Savoia. Torino, G. B. Paravia. In-8, 57 p. [5752

Moulin (H.). Le Christ du parlement. Tableau conservé dans la première chambre du Palais de Justice de Paris. Paris, Charavay. In-8, 24 p. et grav. [5753

Collection de cadrans de montres de l'époque révolutionnaire (1789-1804). Paris, imp. Roblot. In-18, 11 p. [5754

Paris (Arm.) et Veyran (L. de). Les peintres et les dessinateurs de la mer. Paris, Belhatte et Thomas. Gr. in-4, 147 p. et pl. 15 fr. [5755

Guillaume (Eug.). Catalogue des œuvres de Barye exposées à l'école des beaux-arts. Paris, Quantin. In-8, 157 p. 1 fr. [5756

Énault (L.). Paris-Salon (1889). 2e série, tome Ier Paris, Bernard. In-8, 94 p. et 80 grav. 7 fr. 50. [5757

Wolff (Alb.). Figaro-Salon (1889). Fascicule Ier. Paris, Boussod et Valadon. In-fol. p. 1 à 20, avec 15 pl. 2 fr. [5758

Silvestre (Arm.). Le nu au Salon de 1889 (2e année), Paris, Bernard. In-8, 134 p. et 32 pl. 5 fr. [5759

Monaco (Dom.). One day in the Naples museum, according to the new arrangement, with plans and historical sketch of the building. English editor E. Neville Rolfe. Second edition. Naples, E. Pietrocola. In-16, XIII-168 p. 2 fr. 50. [5760

Chilesotti (Oscar). Saggio sulla melodia popolare del cinquecento. Milano, G. Ricordi. In-8, 41 p. 3 fr. [5761

BELLES-LETTRES

Philologie. Linguistique.

Fumagalli (C.). Le principali etimologie della lingua latina. Verona, D. Tedeschi. In-8, 253 p. 4 fr. [5762

Schweitzer (C.). De poemate latino Walthario. Nancy, Berger-Levrault. In-8, XXVIII-117 p. [5763

Benot (E.). Breves apuntes sobre los casos y las operaciones preparatorias para el estudio de las lenguas. Madrid, Hernando. In-8, 173 p. 3 fr. 50. [5764

Zambaldi (Fr.). Vocabolario etimologico italiano. Città di Castello, S. Lapi. In-8, LXXXX-720 p. 7 fr. 50. [5765

Ancona (Aless. d'). Poemetti popolari italiani, raccolti. Bologna, Nicola Zanichelli. In-16, 560 p. 5 fr. [5766

Severini (V.). Raccolta di proverbi muranesi. Castrovillari, F. Patitucci. In-8, 78 p. [5767

Moraleda (J.). Can'ares populares de Toledo, coleccionados y comentados. Toledo, Lara. In-8, 49 p. 1 fr. 50. [5768

Chancerel (C.). Grammaire française oïdapique. Paris, Raimon et Roudhloff. In-8, 100 p. 2 fr. [5769

Dubois (A.). Proverbes et dictons picards. Amiens, Douillet. In 8, 32 p. [5770

Rhétorique. Éloquence sacrée et profane.

Savonarola (Fr. Girolamo). Prediche. Edizione integra riscontrata diligentemente sul testo fiorentino e corredata della vita e di nuovi documenti per cura di Giuseppe Baccini. Firenze, Adriano Salani. In-16, VII-676 p. 3 fr. [5771

Alimonda (Cardinale). Quattro anni in Roma : prose academiche e componimenti sacri. Volume I. Torino, tip. Salesiana. In-8, XXXIII-620 p. 5 fr. [5772

Martínez Izquierdo (N.). Pastorales, circulares y discursos. Madrid, tip. de los Huérfanos. In-4, XVI-364 et 420 p. 14 fr. [5773

Séjourné (R. P.). Éloge funèbre du T. R. P. Matthieu Lecomte, des Frères prêcheurs, prononcé en la crypte mortuaire du couvent de Saint-Étienne, à Jérusalem. Paris, Goupy et Jourdan. In-8, 40 p. [5774

Sella (Quintino). Discorsi parlamentari, raccolti e pubblicati per deliberazione della Camera dei Deputati. Vol. IV. Roma, tip. della Camera. In-8, X-781 p. [5775

Poésie.

Vers inédits de Tasse, tirés d'un nouvel autographe. Paris, imp. Lanier. In-16, 22 p. [5776

Frati (Lod.). Poesia in lode di alcune dame vedove bolognesi (1615). Bologna, Nicola Zanichelli. In-8, 24 p. [5777

Banville (T. de). Œuvres. Les cariatides; roses de Noël. Paris, Lemerre. In-12, II-363 p. 6 fr. [5778

Braisne (H. de). Vesprées. Paris, Jules Lévy. In-18, 102 p. 3 fr. [5779

Chezelles (abbé de). La divine épopée : la

France ou le soldat du ciel. Rome, imp. Romana. In-16, XVI-160 et XIII-74 p. 4 fr. 50. [5780

COSTA-SERRADELL. Laurence. Étude de femme. Perpignan, Latrobe. In-8, 71 p. [5781

HURÉ (A.). Bazaine. Paris, Lib. des bibliophiles. In-18, 40 p. 2 fr. [5782

JEHAN (A.). Sarcasmes. Paris, Vanier. In-16. 94 p. 2 fr. [5783

PATÉ (L.). Poèmes de Bourgogne. Paris, Lemerre. In-18, 143 p. 3 fr. [5784

CAYUELA (A.). Cantos, romances y leyendas. Trabajos poéticos premiados. Vitoria, Imprenta de la « Ilustración de Alava. » In-8, 218 p. 2 fr. 50. [5785

LLANOS (A.). Romancero de D. Jaime el Conquistador. Madrid, M. Murillo. In-8, 181 p. 3 fr. 50. [5786

Romans & Contes.

ARGIS (H. D'). Sodome. Paris, Bergeretto. In-18, XII-283 p. 3 fr. 50. [5787

ARNAULD (D.). Le seigneur tigre, le buffle, le naja, l'hippopotame et le singe. Paris, Firmin-Didot. In-8, 112 p. avec 12 grav. 0 fr. 50. [5788

AUERBACH (B.). Afra, ou la femme du juré. Trad. par L. de Hessem. Paris, Firmin-Didot. In-8, 79 p. avec 14 grav. 0 fr. 40. [5789

AUERBACH (B.). La jolie brodeuse, histoire de village. Trad. par Louis de Hessem. Paris, Firmin-Didot. In-8, 79 p. avec 12 grav. 0 fr. 40. [5790

CHABOT (A.). Les fiancés de Radegonde. Paris, C. Lévy. In-18, 387 p. 3 fr. 50. [5791

CHERFILS (C.). Cœur. Paris, Lemerre. In-18, 239 p. 3 fr. [5792

COLLAS (L.). L'oncle Hégésippe. Paris, Firmin-Didot. In-8, 80 p. avec 10 grav. 0 fr. 40. [5793

CUREL (F. DE). Le sauvetage du grand-duc. Paris, Ollendorff. In-18, 283 p. 3 fr. 50. [5794

DESCHAMPS (F.). Au Coq d'Or. Paris, Ollendorff. In-18, 278 p. 3 fr. 50. [5795

DHORMOYS (P.). Souvenirs d'un vieux chasseur. Aventures presque véridiques. Paris, Hachette. In-8, 215 p. et 12 grav. 2 fr. [5796

FLORAN (Mary). Romanesque. Paris, Calmann Lévy. In-18, 341 p. 3 fr. 50. [5797

GAYOT (E.). Coco l'Ecureuil, suivi de Loirs et Lérots. Paris, Firmin-Didot. In-8, 79 p. avec 14 grav. 0 fr. 40. [5798

GIRARDIN (J.). Contes sans malice. Paris, Hachette. In-8, 191 p. avec grav. 0 fr. 95. [5799

HAUTERIVE (Mme D'). Mesdames de Verdaynon. Paris, Gautier. In-18, 252 p. 2 fr. [5800

KORRIGAN (Paria). L'Infirme. Paris, Firmin-Didot. In-8, 79 p. avec 12 grav. 0 fr. 40. [5801

KHOUDIAKOFF (I. A.). Mémoires d'un révolutionnaire. Mœurs russes. Paris, Calmann-Lévy. In-18, XVIII-304 p. 3 fr. 50. [5802

LACROIX (P.). La volière. Paris, Firmin-Didot. In-8, 80 p. 0 fr. 40. [5803

LACROIX (P.). Le gâteau des rois. Paris, Firmin-Didot. In-8, 109 p. avec 10 grav. 0 fr. 50. [5804

LARMANDIE (L. DE). La comédie mondaine. Tome III. Pur-Sang. Paris, Lemerre. In-18, 384 p. 3 fr. 50. [5805

LERMINA (J.). Jeanne d'Arc, grand roman national. Ed. illustrée. Paris, Boulanger. In-8, 394 p. 5 fr. [5806

LE SENNE (C.). Vera Nicole. Mœurs littéraires. Paris, Charpentier. In-18, 346 p. 3 fr. 50. [5807

MARÉCHAL (Marie). La nièce du président. Paris, Firmin-Didot. In-8, 79 p. avec 8 grav. 0 fr. 40. [5808

MAUPASSANT (G. DE). Fort comme la mort. Paris, Ollendorff. In-18, 357 p. 3 fr. 50. [5809

MICHAUD (Gust.). Le voyage de William Willoughby. Paris, C. Lévy. In-18, II-339 p. 3 fr. 50. [5810

O'MONROY (R.). Souvent homme varie ! Paris, Marpon et Flammarion. In-18, 303 p. 3 fr. 50. [5811

PAROY (S. DE). Un hiver dans les Alpes. Paris, Firmin-Didot. In-8, 79 p. avec 15 grav. 0 fr. 40. [5812

PAZ (M.). Larivière et Cie, roman parisien. Paris, Kolb. In-18, 333 p. 3 fr. 50. [5813

PERRIN (J.). Le besoin du crime. Paris, Calmann Lévy. In-18, 302 p. 3 fr. 50. [5814

QUEVEDO (S.). L'Etudiante. Notes d'un carabin. Paris, Marpon et Flammarion. In-18, 308 p. 3 fr. 50. [5815

RAYMOND. Le chemin de la vie. Paris, Lemerre. In-18, 173 p. 3 fr. [5816

RAMBERT (E.). Les Alpes suisses. Etudes de littérature alpestre et La marmotte au colier; journal d'un philosophe. Lausanne, F. Rouge. In-12, 425 p. 3 fr. 50. [5817

ROSTOPCHINE (L.). Une poignée de mariages (scènes de mœurs du grand monde). Nice, Visconti. In-18, 319 p. 3 fr. 50. [5818

SÉCHÉ (L.). Rose Époudry. Paris, Perrin. In-16, XIII-239 p. 3 fr. 50. [5819

TINSEAU (L. DE). Bouche close. Paris, C. Lévy. In-18, 398 p. 3 fr. 50. [5820

Une veillée à bord, suivi de : le novice; deux soirées au théâtre ; le poignard ; un rêve de bonheur. Paris, lib. des bibliophiles. In-16, IV-124 p. 3 fr. [5821

CURCI (F.). Nuvolette d'estate. Napoli, F. Giannini. In-16, 252 p. 2 fr. [5822

CAPDEPÓN (M.). Un desdichado, novela original. Burgos, Timoteo Arnaiz. In-8, X-548 p. 4 fr. 50. [5823

PÉREZ NIEVA (A.). La clase media. El alma dormida (novela madrileña). Madrid, E. Gutiérrez. In-8, 231 p. 2 fr. 50. [5824

Théâtre.

Borrelli (vicomte de). Alain Chartier, un acte en vers héroïques. Paris, Lemerre. In-18, VIII-33 p. [5825

Champsaur (F.). La Gomme, pièce en trois actes. Paris, Dentu. In-8, 220 p., illustré. 3 fr. 50. [5826

Richard Cœur-de-Lion, comédie héroïque en trois actes. Bordeaux, imp. Coussau et Coustalat. In-8, 43 p. 1 fr. [5827

Weill (A.). La nouvelle Phèdre, drame de famille. Paris, Sauvaitre. In-18, XVI-308 p. 3 fr. [5828

Nelli (Jacopo Ang.). Commedie pubblicate a cura di Alcibiade Moretti. Volume II. Bologna, Nicola Zanichelli. In-16, 470 p. 5 fr. [5829

Épistolaires. Polygraphes. Mélanges littéraires.

Du Boys (Em.). Un magistrat érudit du XVIe siécle : Siméon Du Bois (1536-1581). Lettres inédites, publiées et annotées par E. Du Boys. Chartres, Durand. In-8, 40 p. 3 fr. [5830

Pélissier (L. G.). A travers les papiers de Huet. Documents littéraires inédits, publiés avec une introduction. Paris, Ve Techener. In-8, 88 p. [5831

Comte (Aug.). Lettres à Henry Edger et à John Metcalf. Paris, à l'Apostolat positiviste. In-16, VIII-91 p. [5832

Voltaire. Œuvres choisies (prose et vers). Paris, lib. de l'Art. In-8, 394 p. et grav. 6 fr. [5833

Colección de escritores castellanos. Tomo LXIX. Obras sueltas de Lupercio y Bartolomé Leonardo de Argensola. Coleccionadas é ilustradas por el Conde de la Viñaza. Tomo I. Obras de Lupercio Leonardo. Madrid, M. Murillo. In-8, XXVII-402 p. 6 fr. [5834

Pereda (J. Mª. de). Obras completas. Tomo 1. Los hombres de pro. Madrid, V. Suárez. In-8, CVII-245 p. 4 fr. 50. [5835

Pereda (J. Mª. de). Obras completas. Tomo X. El Sabor de la tierruca. Madrid, V. Suárez. In-8, 436 p. 5 fr. [5836

Fernández de Córdova (F.). Mis memorias íntimas. Tomo III, Madrid, M. Murillo. In-4, 526 p. et grav. 17 fr. 50. [5837

Fabre (Ferd.). Ma vocation. Paris, Lemerre. In-18, 453 p. 3 fr. 50. [5838

Durand (L.). Œuvre littéraire (1832-1886), publiée par ses fils. Chansons et romances; poésies diverses; théâtre et chœurs. Fécamp, Durand et fils. In-4, XXXVIII-292 p. [5839

Critique et histoire littéraire.

Baroni (Alb.). Tito Livio nel rinascimento. Pavia, Fusi. In-16, VII-77 p. [5840

Urbini (Giulio). La patria di Properzio : studî e polemiche. Torino, Ermanno. Loescher. In-16, 210 p. 3 fr. 50. [5841

Moranvillé (H.). La chronique du religieux de Saint-Denis, les mémoires de Salmon et la chronique de la mort de Richard II, étude critique. Nogent-le-Rotrou, imp. Daupeley-Gouverneur. In-8, 40 p. [5842

Preda (Pietro). L'idea religiosa e civile di Dante. Milano, Dumolard. In-8, III-173 p. 4 fr. [5843

Muscogiuri (Fr.). Di alcuni caratteri meno popolari della Divina Commedia Guido di Montefeltro, Belacqua, Piccarda Donati. Firenze, L. Niccolai. In-8, 51 p. 2 fr. 50. [5844

Borzelli (Aug.). Una poetessa italiana del secolo XVI (Gaspara Stampa, 1523-1553). Napoli, Luigi Chiurazzi. In-8, 106 p. 2 fr. [5845

Castagnola (Pa. Em.). Intorno al Consalvo di Giacomo Leopardi. Imola, Ignazio Galeati. In-16, 36 p. [5846

Milá y Fontanals (M.). Obras completas. Tomo II. De los trovadores en España. Estudio de poesía y lengua provenzal. Barcelona, Alvaro Verdaguer. In-4, XXXIII-542 p. 9 fr. 50. [5847

Le livre du centenaire du « Journal des Débats » (1789-1889). Paris, Plon et Nourrit. In-4, XVI-331 p. avec 17 eaux-fortes. 50 fr. [5848

Delzant (A.). Les Goncourt. Paris, Charpentier. In-18, 381 p. 3 fr. 50. [5849

Rixtea y Asóbar (E. F.). Brillantes literarios, morales, filosóficos y políticos. Ejemplos históricos sorprendentes. Madrid, V. Suárez et A. de San Martin. In-8, 239 p. 3 fr. [5850

Bertini (D. Pietro). Il poeta nello studio della natura. Padova, Batt. Randi. In-8, 15 p. [5851

Scolart (Lucio). Storia della letteratura abissina. Napoli, Filinto Cosmi. In-8, 16 p. [5852

HISTOIRE

Géographie. Topographie. Ethnographie.

Lavenot (abbé P. M.). Les îles d'Hœdic et d'Houat et la presqu'île de Quiberon, étude géographique et archéologique (suite). Vannes, imp. Galles. In-8, 29 p. et plan. 2 fr. [5853

Polanco (V.) et Pérez de Camino (F.). La montaña; paisajes, costumbres y marinas de la provincia de Santander. Madrid, Sucesores de Rivadeneyra. In-4, 33 p. 11 fr. [5854

Espérandieu (Em.). Étude sur le Kef. Paris, Barbier. In-8, VI-149 p. et 2 pl. 3 fr. 50. [5855

Faidherbe (Gal). Le Sénégal. La France dans l'Afrique occidentale. Paris, Hachette. In-8, 507 p. avec 21 grav. et 5 cartes. 10 fr. [5856

Balzan (L.). Sulle condizioni fisiche e sociali della repubblica del Paraguay. Roma, G. Civelli. In-8, 11 p. [5857

Voyages.

Tours (C. de). Guide-album du touriste. Vingt jours à Paris pendant l'Exposition universelle de 1889. Paris, Quantin. In-8, 184 p. avec 200 dessins. 3 fr. 50. [5858

Joanne (P.). Paris. Paris, Hachette. In-12, lx-465 p. et 37 pl. 7 fr. 50. [5859

Rodriguez (R.). Guia de Paris y sus cercanías. Madrid, M. Murillo. In-8, 383 p. et 40 grav. 7 fr. [5860

L'Engadine et le Tyrol (juin-juillet 1888). Les Ardennes (septembre 1888). Orléans, Jacob. In-18, 165 p. [5861

Germond de Lavigne (A.). Espagne et Portugal. Paris, Hachette. In-32, xxiv-403 p. avec 7 pl. et 2 cartes. 5 fr. [5862

Peñasco de la Puente (H.) et Cambronero (C.). Las calles de Madrid; noticias, tradiciones y curiosidades; dibujos de La Cerda. Madrid, E. Rubiños. In-4, xi-571 p. 8 fr. [5863

Fremdenführer für Florenz und seine Umgebungen, mit Ansichten, einem Stadtplane und den Katalogen der Galerien. Florenz, F. & J. Pineider. In-16, 149 p. et pl. 1 fr. [5864

Sainz de Urraca (A.). De Madrid á Filipinas (Impresiones de viaje). Seville, J. M. Arizа. In-4, 205 p. 3 fr. 50. [5865

Fernández Giner (J.). Filipinas. Notas de viaje y de estancia. Madrid, Imprenta popular. In-8, xvi-217 p. 1 fr. 50. [5866

Amicis (Edm. de). Sull'Oceano. Milano, Treves. In-16, 422 p. 5 fr. [5867

Witte (J. de). En Palestine. Paris, Chapelliez. In-16, 418 p. 3 fr. 50. [5868

Orleans (Henri d'). Six mois aux Indes. Chasses aux tigres. Paris, C. Lévy. In-18, ii-392 p. 3 fr. 50. [5869

Histoire biblique et ecclésiastique. Missions catholiques.

Renan (Ern.). Histoire du peuple d'Israël. T. II. Paris, C. Lévy. In-8, iv-519 p. 7 fr. 50. [5870

Terrinoni (Mons. Tom). I sommi pontefici della Campania romana, con notizie storiche intorno alle città e luoghi più importanti della medesima provincia. Volume II. Roma, L. Cecchini. In-8, 230 p. [5871

Cristofori (Fr.). Storia dei cardinali di santa romana chiesa dal secolo V all' anno del Signore MDCCCLXXXVIII. Volume I. Roma, tip. de Propaganda fide. In-8, lxii-506 p. [5872

Palmieri (P. G.). Introiti ed esiti di papa Niccolò III (1279-1280) : antichissimo documento di lingua italiana tratto dall' archivio vaticano. Roma, tip. Vaticana. In-8, xxxvi-133 p. et pl. 5 fr. [5873

Borondo y Romero (J.). Noticias históricas acerca de la veneranda imagen del Santísimo Cristo del Desamparo y de su real é ilustre archicofradia establecida en la iglesia parroquial de San José, de Madrid. Madrid, Gomez Fuentenebro. In-4, xiv-735 p. 3 fr. 50. [5874

Hagiologie. Ordres religieux. Biographie ecclésiastique.

Labourasse (abbé H.). Saint Baussange (Balsemius), apôtre d'Arcis : sa vie, ses reliques et son culte. Troyes, Brunard. In-8, 52 p. [5875

Gaveau (abbé). Vie de saint Stanislas Kostka. Tours, Cattier. In-8, 207 p. [5876

Dubois (abbé E. L.). M. l'abbé Charles Morancé, aumônier du 33e mobiles et du 4e corps d'armée. Le Mans, imp. Leguicheux. In-18, viii-278 p. [5877

Forbes (R. P. James). Un missionnaire catholique en Angleterre sous le règne d'Élisabeth, ou Mémoires du R. P. John Gérard, S. J., traduits et annotés. Tours, Cattier. In-8, 238 p. [5878

Mythologie. Histoire des hérésies.

Mac Clure (Edm.). Chapter in English Church History; being the minutes of the Society for promoting Christian Knowledge for the years 1698-1701. London, Christian Knowledge Society. In-8, 376 p. 7 fr. 50. [5879

The Pilgrim fathers. Exhibition of documents from public and private collections at Leiden, relating to the Dutch Settlemens in North-America (1888). Leiden, W. M. Trap. In-8, 32 p. [5880

Histoire universelle, ancienne, du moyen âge et contemporaine. Chronologie.

Lehmann (Bruno). Quaestiones sacerdotales. Particula I. De titulis ad sacerdotiorum apud Graecos venditionem pertinentibus. Königsberg, Koch. In-8, 57 p. 2 fr. 25. [5881

Cuno (Joh. Gust.). Vorgeschichte Roms. II. Die Etrusker und ihre Spuren im Volk und im Staate der Römer. Graudenz. Selbstverlag des Verfassers. In-8, xvi-899 p. 32 fr. [5882

Köhler (Gal). Die Entwickelung des Kriegswesens und der Kriegführung in der Ritter zeit von Mitte des 11. Jahrh. bis zu den Hussitenkriegen. III. 2e partie. Die Entwickelg. der personellen Streitkräfte in der Ritterzeit. Breslau, Koebner. In-8, xxxii-367 p. 13 fr. 50. [5883

Histoire de la civilisation.

(Mœurs, Coutumes, etc.).

Fumagalli (Car.). La vita domestica e pubblica dei greci e dei romani brevemente

esposta. Verona, D. Tedeschi. In-16, VIII-124 et IV-105 p. 1 fr. 50. [5884

CACCIANIGA (Ant.). Feste e funerali. Treviso, Luigi Zoppelli. In-16, 423 p. 3 fr. [5885

AMALFI (Gaet.). Come si sposano in Tegano : uso popolare. Napoli, M. Priore. In-8, 35 p. [5886

La Vida de Paris. (La circulación en Paris. La vida de hotel. La vida de apartamento. Los sirvientes. La vida de afuera. Las diversiones públicas. La diversión de viajar. La propina y sus diversas formas. La vida de relación, etc., etc.). Buenos Aires, Felix Lajouane. In-8, 143 p. 3 fr. [5887

Questions du jour.

TURINAZ (Mgr). Le service militaire et le clergé. Importance de cette question. Un projet de solution au point de vue religieux et patriotique. Lettre à MM. les sénateurs et à MM. les députés. Nancy, Crépin-Leblond. In-8, 48 p. [5888

VALAMONT (P. DE). La vérité sur la colonie de Port-Breton et sur le marquis de Rays. Nîmes, Lafare. In-8. 156 p. [5889

MARCHI (G.). L'invasion allemande par la Belgique. Situation de la Belgique : les traités secrets ; préparatifs des Allemands ; complicité de Léopold II ; sympathies du peuple belge pour la France ; le partage de la Belgique ; ce que nous devons faire pour conjurer le péril. Ajaccio, Toussaint Massel. In-8, 48 p. [5890

MAUREL (C. DE). Le prince de Bismarck démasqué (1887-1888). Paris, Chamerot. In-8, VIII-365 p. 6 fr. [5891

GRAMOLA (Ant.). Questioni del giorno. Milano, G. Varisco. In-16, 88 p. 1 fr. [5892

Histoire de France.

1. *Histoire politique générale.*

CASTONNET DES FOSSES (H.). Dupleix, ses dernières luttes dans l'Inde. Paris, Challamel. In-8, 46 p. 2 fr. [5893

MICHELET (J.). Histoire de la Révolution française, imprimée pour le centenaire de 1789. Paris, Ollendorff. In-18, 494, 418, 700, 536 et 511 p. 45 fr. [5894

FREPPEL (Mgr). La Révolution française, à propos du centenaire de 1789. Nouv. édit. Paris, Roger et Chernoviz. In-12, 121 p. 0 fr. 50. [5895

PONCINS (L. DE). La prise de la Bastille. Nouv. édit. Paris, Société bibliographique. In-18, 36 p. 0 fr. 20. [5896

MAVIDAL (J.) et LAURENT (E.). Archives parlementaires de 1787 à 1860. Recueil complet des débats législatifs et politiques des Chambres françaises. 2e série. Tome LXX (du 20 septembre au 20 octobre 1831). Paris, P. Dupont. In-8, 784 p. 20 fr. [5897

2. *Histoire civile et militaire.*

LANGLOIS (C. V.). Rouleaux d'arrêts de la cour du roi au XIIIe siècle. Nogent-le-Rotrou, imp. Daupeley-Gouverneur. In-8, 59 p. [5898

STERN (A.). Le club des patriotes suisses à Paris (1790-1792). Nogent-le-Rotrou, imp. Daupeley-Gouverneur. In-8, 41 p. [5899

MAAG (A.). Die Schicksale der Schweizer-Regimenter in Napoleons I. Feldzug nach Russland (1812). Biel, Maag. In-8, 309 p. et pl. 3 fr. 70. [5900

GEOFFROY DE GRANDMAISON (C.). La congrégation (1801-1830). Paris, Plon et Nourrit. In-8, XXIV-411 p. 7 fr. 50. [5901

GAULOT (P.). Rêve d'empire. (La vérité sur l'expédition du Mexique, d'après les documents inédits d'Ernest Louet, payeur en chef du corps expéditionnaire.) Paris, Ollendorff. In-18, VIII-388 p. 3 fr. 50. [5902

3. *Histoire provinciale.*

GUILLOTIN DE CORSON (abbé). Etude historique. La châtellenie de Laillé, près Rennes. Rennes, Plihon et Hervé. In-8, 71 p. [5903

CHAUMEIL (A.). Une victime de la Révolution, 3 thermidor an II (21 juillet 1794). Granville, imp. Besnard. In-8, 50 p. [5904

DEPOIN (J.). Histoire populaire de Pontoise. Pontoise, imp. Paris. In-8, 147 p. 2 fr. 50. [5905

LEFÈVRE-PONTALIS (E.). Monographie de l'église Saint-Maclou de Pontoise. Pontoise, imp. Paris. In-4, 196 p. et 11 pl. 10 fr. [5906

BRACQUEMONT (L. DE). Contribution au centenaire de 1789. Simples notes historiques et administratives sur la commune de Malpart (de 1776 à 1889). Montdidier, imp. Allart. In-8, 24 p. [5907

DAUSSY (H.). Les écoles d'Albert au XVIIIe siècle. Amiens, imp. Jeunet. In-18, 80 p. [5908

VAILLANT (V. J.). Notes boulonnaises. La stèle de Didius : l'escadre britannique, d'après M. H. Ferrero ; le potier Relanius ; la Tour d'ordre et son nom gaulois ; Eustache-aux-Grenons ; Hardelot ; les éphémérides de F. Hibon ; Boulogne et Folkestone en 1704 ; les assignats boulonnais. Boulogne-sur-Mer, imp. Simonnaire. In-8, 144 p. [5909

GUELLIOT (O.). Les thèses de l'ancienne faculté de médecine de Reims. Reims, F. Michaud. In-8, 179 p. avec grav. 10 fr. [5910

JADART (H.). Cahier de doléances de la faculté de droit de Reims en 1789, suivi d'une notice sur René Viellart, professeur en cette Faculté, député de Reims en 1789. Reims, Matot. In-8, 18 p. 1 fr. 50. [5911

BUACHE (E.). Chapelaines-Vassimont, son château féodal, ses seigneurs. Châlons-sur-Marne, imp. Martin. In-18, 75 p. et grav. 2 fr. [5912

BONNABELLE (J.). Notice sur Saint-Mihiel, son abbaye, ses dépendances, et aperçu

sur le canton. Bar-le-Duc, Contant-Laguerre. In-8, 160 p. et pl. [5913

Chapellier (J. C.). Deux actes inédits du xvᵉ siècle sur Domremy. Nancy, Crépin-Leblond. In-8, 16 p. [5914

Morel (J.). Particularités sur Jougne et ses environs. Nancy, imp. Berger-Levrault. In-18, 150 p. [5915

Marchefs des réparations du chastel de Beaune (1587-1590). Beaune, Devis. In-8, 71 p. [5916

Nicolay (N. de). Générale description du Bourbonnois, publiée avec une introduction et une table, par A. Vayssière. Moulins, Durond. In-8, xix-221 et 240 p. avec pl. 12 fr. [5917

Vayssière (A.). De l'administration municipale de Moulins avant la Révolution. Moulins, Auclaire. In-8, 36 p. [5918

Thiollier (Félix). Le Forez pittoresque et monumental. Histoire et description du département de la Loire et de ses confins. Saint-Etienne, Thiollier. Gr. in-fol. xxxvi-451 p. et 980 grav. 30 fr. [5919

Tardieu (A.) et Boyer (A.). Histoire illustrée des villes d'Auzances et de Crocq, dans le pays de Combraille (département de la Creuse), suivie d'un dictionnaire historique et archéologique des communes, paroisses, églises, chapelles, prieurés, commanderies, châteaux, fiefs, compris dans ces deux cantons. Le Puy, Marchessou. In-32, 190 p. avec grav. 3 fr. [5920

Costa de Beauregard (Mⁱˢ). Mémoires historiques sur la maison royale de Savoie et sur les pays soumis à sa domination depuis le commencement du xiᵉ siècle jusqu'à l'année 1800 inclusivement. Tome IV. Chambéry, Perrin. In-8, 174 p. [5921

Mémoires et documents publiés par l'Académie chablaisienne. Tome II (1888-1888). Thonon, imp. Dubouloz. In-8, lxi-339 p. [5922

Borrel (E. L.). La révolution en Tarentaise et son centenaire. Moutiers, Ducloz. In-8, viii-60 p. [5923

Enquête du centenaire de 1789. Vœux des commerçants de Marseille en 1889. Marseille, imp. Marseillaise. In-4, 11 p. [5924

Fesquet (l'abbé G.). Les prieurs de Notre-Dame de Saudorgues. Nîmes, Gervais-Bedot. In-8, 38 p. [5925

Marbast (A.). Histoire du Comminges de Saint-Bertrand et Saint-Gaudens, avec notes et additions par Julien Sacaze. Saint-Gaudens, Sabatier. In-8, 122 p. 3 fr. [5926

Guirondet (L.). L'abbaye de Beaulieu en Rouergue, canton de Saint-Antonin (Tarn-et-Garonne). Villefranche, Dufour. In-16, 67 p. 1 fr. [5927

Cahiers des griefs rédigés par la communauté de Pau en 1789. Pau, imp. Aréas. In-8, 56 p. [5928

Bourloton (E.). Maillezais pendant la Révolution. Vannes, Lafolye. In-8, 15 p. [5929

Queruau-Lamerie (E.). Notice sur le théâtre d'Angers (1755-1825). Angers, Germain et Grassin. In-8, 282 p. 6 fr. [5930

Notes historiques sur la paroisse de Notre-Dame de Chitenay, extraites des archives. Blois, imp. Moreau. In-8, ii-76 p. et grav. [5931

Mémoires de la société archéologique et historique de l'Orléanais. Tome XXII. Orléans, Herluison. In-8, 622 p. 10 fr. [5932

Histoire étrangère.

Lafuente (M.). Historia general de España, desde los tempos primitivos hasta la muerte de Fernando VII. T. XII. Barcelona, Montaner y Simon. In-4, 316 p. et pl. 6 fr. [5933

Hernández (R.). Toledo y sus romerías; descripción detallada de las que se verifican extramuros de la ciudad. Madrid, imp. franco-española. In-4, xiii-257 p. 3 fr. 50. [5934

Tommasini (Oreste). Il diario di Stefano Infessura : studio preparatorio alla nuova edizione di esso. Roma, Forzani. In-8, 164 p. [5935

Cermenate (Joh. de). Historia de situ ambrosianae urbis et cultoribus ipsius et circonstantium locorum ab initio et per tempora successive et gestis imp. Henrici VII. Nuova edizione a cura di Luigi Alberto Ferrai. Roma, Forzani. In-8, lii-164 p. et pl. 7 fr. [5936

Romano (G.). I Pavesi nella lotta tra Giovanni XXII e Matteo e Galeazzo Visconti (1322-23) : notizie desunte da un codice ms. della biblioteca universitaria di Bologna. Pavia, Ronchetti. In-8, 61 p. 1 fr. 50. [5937

Due documenti sulla storia della villa di Castions di Zoppola (5 marzo 1425 e 24 luglio 1427). Udine, G. B. Doretti. In-8, 11 p. [5938

Cecchetti (B.). Il mercato delle erbe e del pesce in Venezia. Venezia, tip. Naratovich. In-8, 63 p. [5939

Soster (Giov.). Documenti sulla istruzione pubblica in Valdagno dal 1629 al 1712. Padova, tip. del Seminario. In-8, 15 p. [5940

Il santuario di Varallo : guida illustrata. Novara, fratelli Miglio. In-16, xiii-105 p. et fig. 0 fr. 75. [5941

Carocci (Guido). La villa medicea di Careggi : memorie e ricordi. Firenze, tip. di Patronato. In-4, 65 p. et 7 pl. [5942

Gentile (Giov.). Cronistoria di Rocchetta S. Antonio. Melfi, A. Ercolani. In-8, vi-314 p. 6 fr. [5943

Carrano (Fr.). Il combattimento di Tre-Ponti (1859) : relazione estratta dall' opera « I cacciatori delle Alpi nella guerra del 1859, comandati dal generale Garibaldi ». Roma, G. Civelli. In-16, 38 p. [5944

Caporale (Gaet.). Memorie storico-diplomatiche della città di Acerra e dei conti che la tennero in feudo, corredate di riscontri tra la storia civile e la feudale della meridionale regione campana. I. Napoli, N. Jovene. In-8, 64 p. 1 fr. 25. [5945

Cerone (F. M. G.). Note storiche. Napoli, A. Tocco. In-8, 208 p. [5946

Atti e memorie della società storica savonese. Volume I. Savona, Bertolotto. In-8, CIII-537 p. [5947

Möller (C.) et Godt (Dr C.). Geschichte Schleswig-Holsteins. Von der ältesten Zeit bis auf die Gegenwart. III. Von der Erhebung bis zur Gegenwart [1848-1888]. Altona, Reher. In-8, XII-272 p. et pl. 7 fr. 50. [5948

Leroy-Beaulieu (A.). L'empire des tsars et les Russes. T. III : La religion. Paris, Hachette. In-8, 675 p. 7 fr. 50. [5949

Mélanges & Mémoires historiques.

Bourneville (Dr). Étienne Dolet, sa vie, ses œuvres, son martyre, conférence faite à l'occasion de l'inauguration de la statue d'Etienne Dolet sur la place Maubert. Paris, Noizette. In-8, 39 p. [5950

Daniel (abbé). Dolet. Sa statue place Maubert, ses amis, ses ennemis. Réflexions calmes et impartiales. Paris, de Soye. In-12, 32 p. [5951

Buet (C.). Les mensonges de l'histoire, 3e série (l'antipape Félix; la conquête de Chypre et la maison de Savoie; la première ambassade de Bayard; les collaborateurs de Christophe Colomb; histoire d'un archevêque; la jeunesse de Richelieu; Philippe II, Antonio Perez et l'inquisition). Lille et Paris. Lefort. In-8, 255 p. 2 fr. 50. [5952

Conte (l'abbé). Mémoire d'un membre du clergé catholique au peuple français, publié à l'occasion du centenaire de 1789. Caen, imp. Pagny. In-12, 138 p. [5953

La Sicotière (L. de). Etude historique et critique sur l'ouvrage de M. Port : la Vendée angevine, les origines, l'insurrection (janvier 1789-31 mars 1793). Angers, Germain et Grassin. In-8, 40 p. [5954

Peloux (Mme A. M. du). Journal de la captivité de la famille du Peloux de Saint-Romain en 1794. Neuville-sous-Montreuil (Pas-de-Calais), imp. Duquat. In-18, 24 p. [5955

Aucoc (Léon). L'institut de France. Lois, statuts et règlements concernant les anciennes Académies et l'Institut, de 1635 à 1889. Tableau des fondations. Collection publiée sous la direction de la commission administrative centrale. Paris, Imp. nationale. In-8, CCVIII-455 p. [5956

Leroy (O.). Notre histoire au jour le jour. Première partie (années 1870-71-72-73-74). Nancy, Imp. départementale. In-8, 134 p. et carte. 3 fr. [5957

Field (H. M.). Old and New Spain. London, Ward. In-8, 294 p. 9 fr. 60. [5958

La Trémoille (duc Louis de). Archives d'un serviteur de Louis XI. Documents et lettres (1451-1481), publiés d'après les originaux. Nantes, Forest et Grimaud. In-4, VI-235 p. 30 fr. [5959

Aubigné (Agrippa d'). Mémoires publiés avec préface, notes et tables par L. Lalanne. Paris, Lib. des bibliophiles. In-16, XX-259 p. 3 fr. [5960

Frécon (F.). Récits de messire P. Millet, curé de Notre-Dame-de-la-Platière (1629-1631), publiés et annotés. Lyon, Brun. In-8, XIV-77 p. avec grav. 8 fr. [5961

Dragoman (C.). Iz zapisok otarago diplomata. (Journal d'un vieux diplomate). Moskba, M. Katkof. In-8, 20 p. [5962

Académie des sciences, belles-lettres et arts de Besançon. (Année 1888.) Besançon, imp. Jacquin. In-8, XLII-322 p. [5963

Mémoires de l'Académie des sciences et lettres de Montpellier. T. VIII. (1888-1889). Montpellier, Boehm. In-4, XXXV-642 p. 20 fr. [5964

Antiquités. Archéologie. Numismatique. Épigraphie.

Rugarli (Vitt.). Tre Iscrizioni cuneiformi di Dario d' Istaspe su la rupe di Behistan. Traduzione dal persiano antico. Bologna, Zamorani-Albertazzi. In-8, 15 p. [5965

Bertrand (Alex.). Archéologie celtique et gauloise. Mémoires et documents relatifs aux premiers temps de notre histoire nationale. Nouv. édit. Tome I. Paris, Leroux. In-8, XXXII-464 p. et pl. 10 fr. [5966

Album Caranda (suite). Les nouvelles fouilles de Chassemy et fin de celles de la villa d'Ancy aux époques préhistorique, gauloise, romaine et franque. Explication des planches. (Extrait du « Journal des fouilles », 1888.) Saint-Quentin, Poette. In-4, 40 p. avec fig. et 16 pl. [5967

Rossignol (C.) et Bertrand (A.). Notice sur les découvertes faites à Vichy et en particulier sur des bractéoles votives d'argent. Moulins, imp. Auclaire. In-8, 48 p. et 8 pl. [5968

Landriani (Gaet.). La basilica ambrosiana fino alla sua trasformazione in chiesa lombarda a volte. I resti della basilica di Fausta. Milano, Ulrico Hoepli. In-fol., VIII-48 p. et 6 pl. 36 fr. [5969

Reymond (M.) et Giraud (Ch.). Le palais de justice de Grenoble, avec 28 photographies reproduisant la façade du palais et sa décoration intérieure, notamment les boiseries du XVIe siècle de l'ancienne chambre des comptes du Dauphiné. Grenoble, imp. Breynat. In-4, 15 p. [5970

Lefèvre-Pontalis (E.). Étude historique et archéologique sur la nef de la cathédrale du Mans. Mamers, Fleury et Dangin. In-8, 32 p. [5971

Mémoires de la commission des antiquités du département de la Côte-d'Or. Table de la 1re série (1832 à 1835) et des dix premiers volumes (in-4). Dijon, Lamarche. In-4, 54 p. [5972

Mulazzani (Giov.). Tre opuscoli di numismatica milanese, ristampati per cura di Francesco ed Ercole Gnecchi. Milano, L. F. Cogliati. In-8, 57 p. [5973

La Plagne Barris (Paul). Sceaux gascons du moyen âge (gravures et notices). II. Sceaux des seigneurs. Paris, Champion. Gr. in-8, p. 197 à 537 et pl. 12 fr. [5974

Forcella (Vinc.). Iscrizioni delle chiese e degli altri edifici di Milano dal secolo VIII ai giorni nostri. Volume II (Porta ticinese). Milano, Giuseppe Prato. In-8, XIII-313 p. et fig. 14 fr. [5975

Germain (Léon). Excursions épigraphiques. Pont-Saint-Vincent. Nancy, Sidot. In-8, 135 p. et grav. 3 fr. [5976

Noblesse et Chevalerie.

Le Roy (E.). Recherches sur l'origine et la valeur des particules des noms dans l'ancien comté de Montignac, en Périgord. Bordeaux, imp. Delagrange. In-8, 47 p. 1 fr. [5977

I reali di Francia, nei quali si contiene la generazione degli imperatori, re, duchi, principi, baroni e paladini di Francia, colle grandi imprese e battaglie da loro date, cominciando da Costantino imperatore sino ad Orlando conte d'Anglante. Roma, Edoardo Perino. In-4, 238 p. et pl. [5978

Broccoli (A.). Ludovico degli Abenavoli di Teano ed i suoi maggiori : note, documenti, albero genealogico, note, documenti all' albero e tavola degli stemmi. Caserta, tip. Sociale. In-8, 159 p. et pl. [5979

Gattini (G.). Dello stabilimento e genealogia della famiglia Malvinni-Malvezzi de duchi di S. Candida in Matera. Napoli, Gennaro M. Priore. In-8, VI-34 p. [5980

Biographie.

Manfredi (St. A). Socrate personaggio storico e politico secondo Giorgio Grote. Trani, V. Vecchi. In-8, 22 p. [5981

Markham Clements (H.). Sul punto d'approdo di Cristoforo Colombo. Roma, G. Civelli. In-8, 26 p. et pl. [5982

Pagani (Gius.). Giovanni Pico della Mirandola, condannato da Innocenzo VIII e prosciolto da Alessandro VI. Milano, L. F. Cogliati. In-8, 19 p. [5983

Du Sault (N.), S. J. Vie de Mme de La Tour Neuvillars (Suzanne de La Pomélie) (1571-1616). Miroir de perfection pour les femmes mariées et pour les âmes dévotes. Nantes, Forest et Grimaud. In-18, LXXVII-322 p. 5 fr. [5984

Puiseux (abbé). M. de Prilly. Un soldat de la guerre de Sept ans, d'après ses lettres. Châlons-sur-Marne, Thouille. In-8, 23 p. [5985

Meaume (E.). La mère du chevalier de Boufflers. Étude sur les mœurs de la société en Lorraine et en France, d'après une correspondance inédite (1738-1785). Chartres, Durand. In-8, 134 p. [5986

Piollet (M.). Etude historique sur Thomas et Albert de Bérulle, premiers présidents du Parlement de Grenoble, de 1760 à 1795. Grenoble, Baratier et Dardelet. In-8, 59 p. [5987

Lewes (Gior. Enr.). La vita di Goethe. Traduzione dall' inglese di Giulio Pisa. Milano, Dumolard. In-8, 774 p. 8 fr. [5988

Madame André Walther (1807-1886). Paris, Fischbacher. In-8, 555 p. [5989

Lénard (J.). Essai psychologique sur Thouret, d'après son temps et son œuvre. Caen, Delesques. In-8, 71 p. [5990

Lombardi (A.). Ferdinando Bartolommei : note e ricordi. Firenze, Giuseppe Pellas. In-8, XVI-89 p. [5991

Foresi (Mario). Vittore Hugo all'isola d'Elba. Firenze, S. Landi. In-16, 15 p. 0 fr. 50. [5992

Pigot (C.). Georges Bizet et son œuvre. Paris, Dentu. In-18, X-345 p. 3 fr. 50. [5993

Cancio (A. Z.). Vida del Excmo. Sr. D. Gabriel Garcia Moreno, restaurador y mártir de la tesis católica en el Ecuador. Madrid, José Gil y Navarro. In-8, 253 p. 3 fr. [5994

Besson (Mgr). Notices biographiques, précédées d'une notice sur sa vie et ses œuvres par M. le chanoine Suchet. Paris, Retaux-Bray. In-8, XLIII-358 & 334 p. 10 fr. [5995

Demoulin (Mme G.). Les Français illustres. Paris, Hachette. In-4, 244 p. avec 95 grav. 4 fr. 50. [5996

Demoulin (Mme G.). Les Françaises illustres. Paris, Hachette. In-4, 244 p. avec 99 grav. 4 fr. 50. [5997

Histoire de l'imprimerie. Bibliographie. Archives.

Congrès bibliographique international tenu à Paris du 3 au 7 avril 1888. Compte rendu des travaux. Paris, Société bibliographique. In-8, 888 p. 20 fr. [5998

Seelmann (Dr Emil). Bibliographie des altfranzösischen Rolandsliedes mit Berücksicht. Sprach- und Litteraturdenkmale verf. Heilbronn, Gebr. Henninger. In-8, XIII-113 p. 6 fr. [5999

Guyot (C.). Bibliographie de Henri Lepage, précédée d'une notice sur sa vie. Nancy, Crépin-Leblond. In-8, LXXXVI p. et pl. [6000

Fumagalli (G.). Edifici di biblioteche italiane. Firenze, G. Carnesecchi. In-16, 24 p. [6001

Marion (A.) et Loyer (J.-B.). Catalogue de la bibliothèque communale de Brest. Belles-Lettres. Brest, imp. Evain-Roger. In-8°, XV-119 p. 7 fr. [6002

Dussart (le P. H.). Le dernier manuscrit

de l'historien Jacques Meyer. Recherches sur le manuscrit 730 de la bibliothèque de Saint-Omer. Saint-Omer, imp. d'Homont. In-8, 44 p. 1 fr. 50. [6003

Catalogue de la bibliothèque eucharistique de Saint-Omer. Saint-Omer, imp. d'Homont. In-8, 68 p. 0 fr. 30. [6004

Iglesia (Eug. de la). Catálogo de la Biblioteca del Centro del Ejército y de la Armada. Madrid, imp. de Infantería de Marina. In-4, XII-605 p. 5 fr. [6005

Giorgi (I.). Storia esterna del codice vaticano del Diurnus romanorum pontificum : ricerche. Roma, Forzani. In-8, 53 p. [6006

Cattabeni (G.). Indice dei più pregevoli cimeli danteschi delle biblioteche governative, dei quali furono riprodotte fotograficamente le pagine più ammirabili per l'album mandato dal ministero dell' istruzione alla mostra dantesca, tenuta a Dresda nell' ottobre 1888. Roma, tip. Sinimberghi. In-8, 11 p. [6007

Catalogo della biblioteca della camera di commercio di Milano. Milano, P. B. Bellini. In-8, VIII-140 p. [6008

SOMMAIRES DES RECUEILS PÉRIODIQUES

PÉRIODIQUES FRANÇAIS

ANNALES AGRONOMIQUES

Juin. P. Dehérain : Pertes et gains d'azote du champ d'expériences de Grignon. — M. Truelle : Commerce rationnel des fruits du pressoir.

ANNALES DE BIBLIOGRAPHIE THÉOLOGIQUE

Janvier. L. Massebieau : Corpus scriptorum Ecclesiasticorum Latinorum, par G. Schepss. — H. Kruger : Les sources du Pentateuque, par Al. Westphal. — E. Ménégoz : Das Parteiwesen in der evangelischen Christenheit, par K. Buhl. — A. Jundt : Sermons de Luther des années 1531 et 1532, publ. par Joh. Schlaginhaufen. — *Février.* L. Massebieau : Der pseudocyprianische Tractat de Aleatoribus, par A. Harnack. — L. Marillier : Myth, ritual and religion, par Andrew Lang. — H. Krüger : Le Judaïsme et l'histoire du peuple juif, par Ch. Bellangé. — *Mars.* E. Ménégoz : Gebrechen und Leistungen des Kirchlichen Protestantismus, par M. Schwalb. — Eug. Picard : Omwerkings en Compilatie-Hypothesen toegeplast op de Apokalypse van Johannes. — G. Frommel : Bücherkleinode evangelischer Theologen, par Fr. Zimmer. — Fr. Puaux : Mémoire universitaire et ecclésiastique sur la Faculté de théologie protestante et le séminaire de Montauban, par A. Sardinoux. — *Avril-Mai.* H. Sabatier : Le Nouveau Testament, par Edm. Stapfer. — C. Bruston : Les Psaumes de Maaloth, par F. Bovet. — H. Dannreuther : Le sens de Genèse IV, par E. T. Hannion. — A. Viguié : Projet de révision de la Liturgie des églises réformées de France, par Eug. Bersier.

ANNALES DE LA FACULTÉ DES LETTRES DE BORDEAUX

N° 2. A. Duméril : La conquête de l'Angleterre par les Normands ; examen comparé des doctrines de M. Freeman et d'Augustin Thierry sur cette conquête. — Ch. Lécrivain : La loi agraire de Licinius Stolon ; — La propriété foncière chez les Gaulois ; — Quelques points de droit grec et de droit romain dans Dion Chrysostome.

ANNALES DU GATINAIS

1er et 2e Trimestres. Eug. Thoison : Saint Mathurin, iconographie (fin). — Edm. Michel : Les archives municipales de Gien. — Michel Perret : Les relations de l'amiral de Graville avec le Gâtinais. — L. Auvray : Deux manuscrits de Fleury-sur-Loire et de Ferrières, conservés au Vatican. — Eug. Tonnellier : L'Hôtel-Dieu de Châtillon-sur-Loing. — J. Devaux : Mémoire sur l'élection de Pithiviers en 1698. — Ern. Bourges : Fontaine Belle-Eau ? — P. Quesvers : Un procès au XVe siècle entre l'archevêque de Sens et le doyen de Montereau-fault-Yonne. — H. Stein : Chronique bibliographique gâtinaise.

ASTRONOMIE

Juillet. E. S. Holden : L'observatoire Lick, au mont Hamilton (Californie). — C. Flammarion : Le tremblement de terre du 30 mai. — G. Giovannozzi : A quoi servent les sismographes et la sismographie. — W. J. Denning : Bolide lent ou bradyte remarquable. — C. Flammarion : Le problème des trois corps et le triomphe de M. Poincaré.

BULLETIN CRITIQUE

1er Mai. F. Rousseau : Une ambassade française en Orient sous Louis XV, par A. Vandal. — E. Allain : Essai sur l'histoire de l'éducation dans l'ancien Oratoire de France, par le P. Lallemand. — P. Lallemand : L'enseignement secondaire à

Troyes, par G. Carré. — G. Schlumberger : De Paris à Constantinople, par L. Rousset. — E. Beurlier : Athènes et ses environs, par B. Haussoullier. — 15. Maxe-Werly : Catalogue des monnaies mérovingiennes d'Autun, par M. Prou. — Tamizey de Larroque : Histoire de la baronnie de Craon, par André Joubert. — G. Lefèvre-Pontalis : La maison du Temple de Paris, par H. de Curzon. — L. Palustre : Les Du Cerceau, par H. Geymüller. — Alf. Baudrillart : Histoire de France (tome V) par L. de Ranke. — H. Welschinger : La conquête de l'Algérie, par Cam. Rousset. — *1er Juin.* L. Duchesne : Liber Diurnus Romanorum Pontificum, publ. par Th. von Sickel. — J. Firmery : Geschichte des deutschen Kultureinfluss auf Frankreich. — E. Perrard : Les ennemis de Chapelain, par l'abbé Fabre. — Beurlier : Akademische Vortraege, par J. von Dœllinger. — P. Bounassieux : Le comte de Vergennes, par G. de Bourge. — *15.* E. Beurlier : Les céramiques de la Grèce propre, par Alb. Dumont et J. Chaplain. — L. Duchesne : Saint Tugdual, par A. de la Borderie. — G. Lefèvre-Pontalis : L'ambassade de France en Angleterre sous Henri IV, par P. L. de Kermaingant. — P. Pisani : Ambassade en Turquie de Jean de Gontaut-Biron, par le Cte Th. de Gontaud.

BULLETIN DE LA DIANA

Janvier-Avril. Les réparations de l'église N.-D. de Montbrison. — Vincent Durand : Les cloches de l'église de Clépé. — Le vin de Pâques. — Rochigneux : Le faux triforium de l'église N.-D. de Montbrison. — J. Déchelette : La chapelle seigneuriale de Vougy. — A. de Saint-Pulgent : Vases acoustiques trouvés dans l'église de Montverdun. — Jannesson & Rochigneux : Découvertes à Moind. — Une statuette en terre cuite du sculpteur montbrisonnais Desbrun.

BULLETIN DE LA SOCIÉTÉ ARCHÉOLOGIQUE ET HISTORIQUE DE L'ORLÉANAIS

3e-4e Trim. G. Baguenault de Puchesse : Analyse de documents anglais relatifs au siège d'Orléans (1428-1430). — G. Vignat : Découverte de bronzes antiques à Bucy-Saint-Liphard. — Fr. Pérot : Mathurin Jacquet, d'Orléans. — Desnoyers : Lampes franques trouvées à Trinay. — Tranchau : Transplantation à Arras de familles orléanaises par ordre de Louis XI (1479-1482).

BULLETIN DE LA SOCIÉTÉ DE LÉGISLATION COMPARÉE

Février. Bufnoir : Le projet de code civil allemand. — R. Saleilles : Théorie générale des obligations dans le projet de code civil allemand. — *Avril.* J. de Lassalle : Le régime disciplinaire en Algérie; les répressions militaires, les commissions disciplinaires et l'indigénat. — J. Challamel : Les droits réels dans le projet de code civil allemand. — *Mai.* F. Cambuzat : La déduction des dettes et le *quantum* des droits de succession dans les principales législations étrangères.

BULLETIN DE LA SOCIÉTÉ SAINT-JEAN

Octobre. Le duc de Brissac. — Teillard : George Onslow; l'homme et le musicien. — La médaille de l'Art Chrétien. — Les mélodies liturgiques publiées par les PP. Bénédictins. — Notice historique sur la Société de Saint-Grégoire de Tours.

BULLETIN D'HISTOIRE ECCLÉSIASTIQUE DU DIOCÈSE DE VALENCE

Mars-Avril. Abbé Chenivesse : Olivier de Serres et les massacres du 2 mars 1573 à Villeneuve-de-Berg. — Abbé Perrossier : L'abbé Serpeille, aumônier de la maison centrale de Poissy. — Eug. Chaper : Lettres d'indulgences imprimées à Valence vers 1514.

BULLETIN D'HISTOIRE ET D'ARCHÉOLOGIE DU DIOCÈSE DE DIJON

Mai-Juin. Abbé Lesourd : L'ancien carmel de Dijon. — L. G. Pélissier : Lettres inédites de Claude Nicaise à Huet et à G. Bonjour (suite). — Abbé Bourlier : Glossaire étymologique des noms de lieux dans le département de la Côte-d'Or. — Érection de la paroisse de Baigneux-les-Juifs.

BULLETIN DU BIBLIOPHILE

Mai-Juin. Duc de Rivoli : Étude sur les livres à figures vénitiens de la fin du xve siècle et du commencement du siècle. — Bibliographie d'un amateur; description et analyse de livres anciens, rares et curieux. — Em. du Boys : Lettres inédites de B. de la Monnoye à Nicolas Thoynard (1679-1697). — J. Denais : Jehan Chardavoine de Beaufort en Anjou, et le premier recueil imprimé de chansons populaires de 1575-1576.

BULLETIN MENSUEL DE LA FACULTÉ DES LETTRES DE CAEN

Juin. J. Petitjean : L'œuvre de M. Martin Schanz et de ses élèves. — E. Chauvet : Questions de morale pratique. — Dorison : Le réalisme et le naturalisme dans la littérature et dans l'art. — M. Souriau : L'activité mentale et les éléments de l'esprit; l'esthétique du mouvement.

CORRESPONDANT

25 Juin. Mgr Meignan : La nouvelle critique de la Bible. — F. Carry : La lutte actuelle entre le Vatican et le Quirinal; le départ du Pape. — Cte de Franqueville : Les Etats-Unis du Centenaire (fin). — R. Doumic : La peinture française depuis cent ans à l'Exposition Universelle. — A. de Chenclos : Le Transcaspien. — D. Cochin : Giordano Bruno, à propos d'un pèlerinage

manqué. — V. Fournel : Les œuvres et les hommes.

ÉCONOMISTE FRANÇAIS

18 Mai. Les grèves allemandes. — La galerie des machines à l'Exposition universelle. — La loi sur les récidivistes. — Le commerce agricole international en 1888. — L'histoire de la dette publique en Russie. — Le service de l'intérêt des actions dans les sociétés anonymes. — *25.* Un Zollverein américain. — Une singulière forme de protectionnisme. — Madagascar ; chances de colonisation et d'assimilation. — Cannes en 1889. — *1er Juin.* L'industrie des voitures de place et les cochers à Paris. — L'impôt sur l'eau-de-vie en Allemagne. — Les grands magasins. — Des lois sociales à la Chambre. — Statistique de l'industrie minérale et des appareils à vapeur pendant l'année 1887. — *8.* Les chemins de fer orientaux et les petits Etats des Balkans. — La production des sucres et la législation fiscale. — Le Gabon ; la situation, les ressources et les chances d'avenir. — La situation monétaire et la baisse du change français en Angleterre. — Les ports militaires. — La coopération en Bulgarie. — La Banque de France et les capitalistes étrangers. — *15.* Le mouvement de la propriété foncière en France depuis 1881. — La nouvelle loi allemande sur les associations coopératives. — Le commerce américain avec la Chine. — Le M'Zab, la conquête, le pays et ses ressources. — De la nécessité de supprimer les examens officiels pour les cochers de fiacre. — Quel est le meilleur mode d'attribution de la propriété minière ? — Les mauvais côtés d'une Exposition universelle. — *22.* Les variations de prix des marchandises depuis vingt ans. — L'économie sociale à l'Exposition. — Les grèves en France depuis 1871 ; leurs causes et leurs résultats. — Terre-Neuve ; le pays, les ressources, la pêche ; les droits de la France. — La Russie à l'Exposition. — La liberté de la boulangerie.

ÉTUDES RELIGIEUSES, PHILOSOPHIQUES, HISTORIQUES ET LITTÉRAIRES

Juin. R. de Scoraille : Le clergé et la politique. — J. de Bonniot : Le criminel. — J. Delbrel : L'Espagne et la Révolution française. — V. Delaporte : De la poésie française en 1789. — J. Forbes : La question sociale à propos de quelques ouvrages récents. — G. Desjardins : Le divorce de Napoléon.

EXPORTATION FRANÇAISE

Janvier. Le commerce du Brésil. — Le régime douanier de la Cochinchine. — Le Chili en 1889. — Le commerce de Salonique. — Nouveau projet d'exposition flottante en Allemagne. — *Février.* Le commerce du Vénézuéla. — Le commerce français dans l'Uruguay. — Madagascar en 1888. — La participation des nations étrangères à l'Exposition universelle. — *Mars.* La réforme consulaire. — Les Indes néerlandaises et leur commerce. — Le commerce et la navigation au Birman. — Une confiserie de cédrats en Corse. — *Avril.* Les adjudications publiques aux colonies. — L'exportation britannique. — La protection des noms de provenance dans l'Empire britannique. — De l'utilité d'avoir des nationaux à l'étranger. — Le commerce de la Russie en 1888. — Règlement pour la navigation du fleuve Karoun (Perse). — La Colombie en 1888. — L'exportation française en Belgique. — Succès de l'industrie française au Chili. — *Mai.* Douze mois de protectionnisme aigu. — L'Exposition et le commerce international. — La situation commerciale en Finlande. — Le commerce de Moscou. — Les importations aux îles Philippines. — Les importations dans le Siam. — La marine chilienne et l'industri enavale française. — Les Straits-Settlements.

GAZETTE DES BEAUX-ARTS

Juillet. Edm. Bonnaffé : L'exposition rétrospective du Trocadéro. — Maurice Hamel : La sculpture au salon de 1889. — P. Mantz : La peinture française à l'Exposition universelle. — Ph. de Chennevières : L'exposition rétrospective de dessins. — André Michel : La sculpture à l'Exposition universelle. — T. de Wyzewa : L'exposition rétrospective de l'histoire du travail. — L. Falize et Ed. Garnier : Les industries d'art à l'Exposition universelle ; l'émaillerie et la céramique. — E. Durand-Gréville : Le nettoyage de la « Ronde de nuit » à Amsterdam.

INTERMÉDIAIRE DES CHERCHEURS ET DES CURIEUX

25 Janvier. Maréchal de bataille. — Gens de lettres employés d'administration. — Hudson Lowe et Napoléon. — Patois de Chanaan. — La devise de la reine Christine. — Thèses médicales supprimées. — Pourquoi appelle-t-on les conscrits des bleus ? — Les goûts du grand Frédéric. — Théophile Gautier et la musique. — Autographes de la Tour d'Auvergne. — Les ôtages de Louis XVI et de Marie-Antoinette. — Léobin. — M. de Charlevois et le comte de Cerny. — Les survivants du jansénisme. — Que sont devenus les Saint-Simoniens. — Histoire anecdotique des cafés de Paris. — Epitaphe d'un chien. — La mort de Vauvenargues. — Les écrivains du siècle ouvriers. — Henri Meilhac et Gustave Droz dessinateurs. — Lettres de Bongars. — Une anecdote sur Talma au retour des Bourbons (1814). — *10 Février.* Vers d'un auteur inconnu. — Tiedeman et le mot de Cambronne. — Régiments wallons au service de l'Espagne. — Princes de Reuss. — Que veut dire Baconne ? — Lettre d'Emeric Bigot. — Le général Pélardy. — Nouveaux pseudonymes. — Ecri-

vains du siècle ouvriers. — Paul de Mélisse, poète du XVIe siècle, et son groupe. — La naissance d'Arvers. — Portrait de Duguesclin. — Jetons satiriques. — L'origine du mot « zut ». — Delenda est Carthago. — Sur un quatrain cité par Drumont. — Tu quoque, mi Brute. — Les émigrés pendant la campagne d'Espagne. — La secte des labadistes. — Lettres de Bongars. — Les époux Beausoleil. — Une lettre inédite de Mérimée à Cavé. — Défense de jouer Molière en 1815, par ordre du maire de Saumur. — *25*. La démocratie coule à pleins bords. — Sur la mort apparente. — La conception de la beauté. — La fontaine des Innocents et les naïades de Jean Goujon.

JOURNAL D'AGRICULTURE PRATIQUE

3 Janvier. E. Lecouteux : L'agriculture au centenaire de 1789. — Ringelmann : Les machines à l'exposition des cidres. — A. Leblond : Une féculerie agricole. — Dr George : Le dindon. — G. Heuzé : La jachère et les emblavures d'automne. — Blanchard : Molaires en ciseaux. — R. Gouin : Castration des vaches. — C. Teyssandier : Traitement du rouget du porc. — P. Hérissay : Plantation des pommiers. — *10*. E. Lecouteux : L'école des engrais chimiques. — L. Grollier : Le durham français. — Fauvelle : La société hippique de l'arrondissement de Compiègne. — La production des vins et des cidres en 1888. — W. Roberts : La destruction du poisson et la pisciculture. — A. Lesne : Le champignon de couche. — P. Gassaud : Interprétation des marchés de betteraves. — A. de Brévans : Les pruniers d'Azen. — Ressources agricoles de l'île de Terre-Neuve. — *17*. E. Lecouteux : La sidération. — E. Marie : Mise en valeur des terrains tourbeux en Allemagne. — Eug. Marchand : Le blé à Rothamsted. — Nouvelle faucheuse Bradley. — E. Gaugiran : De l'utilisation des menus bois en Sologne. — E. Lemoine : La race de Leghorn. — P. de Mondésir : Les légumineuses fourragères en terrains acides. — J. Raulin : Expériences relatives à l'action de divers phosphates sur la culture des céréales. — *24*. E. Lecouteux : L'amélioration des baux à ferme. — Suppression de la maladie des pommes de terre par le sulfate de fer. — G. Heuzé : Le mélilot. — Nouvelle presse à foin de Withman. — Interprétation des marchés de betteraves. — L. Dumas : Les maladies contagieuses des plantes cultivées et du bétail. — F. Rohart : Désastre dans les vignobles de la Champagne, le cochylis ou ver de vendange. — E. de Lentilhac : La récolte du tabac dans la Dordogne. — La viande d'Australie à Londres. — *31*. E. Lecouteux : Les fermiers améliorateurs. — Progrès de l'industrie laitière au Danemark. — B. Lemaneeau : Un mot sur le durham français. — A. Leblond : Pour maîtriser les taureaux dangereux. — A. Larbalétrier : L'enseignement de l'agriculture dans les lycées et collèges. — J. Roujon : Les syndicats agricoles. — *7 Février*. E. Lecouteux : La doctrine actuelle des assolements. — L. Grollier : Le durham à Corbon. — P. de Mondésir : Sur la chaux combinée dans les terres. — C. Baltet : Les greffes en approche de la vigne. — G. Heuzé : Le taureau normand. — A. Vivien : Phosphates et superphosphates. — J. Sabatier : Les succédanés du plâtre dans la vinification. — A. Lesne : A propos du blanc de champignon. — *14*. E. Lecouteux : Phosphatage, chaulage et marnage. — J. Sabatier : Le domaine d'Armainvilliers et les scories de déphosphoration. — J. Kerneis : Des rendements de la betterave fourragère. — E. Marchand : Le blé à Rothamsted et l'emploi des sels azotés. — A. Leblond : Le vinaigre d'Orléans. — Boutelleau : Production économique des récoltes par les engrais chimiques. — *21*. Marié-Davy : Météorologie agricole de janvier. — E. Marie : Le marché au bétail de Chicago. — W. Gagneur : Le crédit agricole par les fruitières. — Guerrapain : Le criquet d'Afrique. — Giqueaux : Le sulfate de fer et les maladies cryptogamiques des végétaux. — J. Sabatier : La reconstitution du vignoble. — A. Hérisson : Affiliation des associations agricoles. — Le Rouzic : Recherches sur les pommes de terre de grande culture. — *28*. E. Lecouteux : La réforme des réformes agricoles; baux à ferme. — E. Marie : La production agricole de la Prusse. — De Beaurepaire : Culture de la ramie en France. — A. Leblond : Le pain de la campagne et les fours. — Dr George : Les bœufs du carnaval et les bœufs de concours. — J. Gathoye : Culture de la pomme de terre. — G. Heuzé : Le Galanga. — *7 Mars*. E. Lecouteux : Le sultan réformateur de l'agriculture ottomane. — Aimé Girard : Culture de la pomme de terre industrielle. — G. Barré : Transport des alevins. — Fauvelle : La société hippique de Compiègne. — E. Lemoine : Le canard du Labrador. — Ch. Cotard : L'avenir des canaux d'irrigation. — L. Bussard : Hygrométricité des semences. — Gaillot : Destruction de la pyrale. — *14*. E. Lecouteux : La sidération et la ferme sans bétail. — L. Grollier : La vente de Corbon. — A. Bailhache : Rapport entre l'azote des engrais et l'azote des récoltes. — A. Lesne : Fabrication du fromage de Gruyère. — A. Rivet : La remonte de l'armée. — P. Gorry-Bouteau : Champ d'expériences du canton de Thouars. — *21*. A. Leblond : La panification dans les campagnes. — E. Mauger : Urgence de la réforme des baux à ferme. — A. Girard : Recherches sur la culture de la pomme de terre industrielle. — Marié-Davy : Météorologie et physique agricoles

pour février. — C. Rolland : Expériences comparatives sur l'emploi du nitrate de soude et du sulfate d'ammoniaque. — A. Lesne : Les étuves à farine. — Eug. Marie : Les récoltes de la Grande-Bretagne en 1888. — J. Sabatier : Les nuages artificiels. — *28*. E. Lecouteux : Propriétaires et fermiers. — E. Blanchard : Questions relatives à la destruction des hannetons et à l'échenillage. — L. Grollier : Le durham en France. — H. de Beauquesne : Cabestans ou treuils pour défoncements. — V. Pulliat : Greffe en approche de la vigne. — J. Kerneis : De l'extension des prairies et pâturages en Bretagne. — Dr Ricard : Les houblons de Saaz. — Bagel : Encore la remonte de l'armée. — *4 Avril*. E. Lecouteux : Alimentation du bétail. — C. Gigueaux : Semis précoces du lin en Russie. — Imbs : Décortication de la ramie. — J. Sabatier : Les vins espagnols à l'étranger. — E. Boulet : Elevage et dressage du chien d'arrêt. — Chabaneix : Expériences sur la culture des pommes de terre. — Delamarre : Sur le projet de loi relatif aux accidents. — P. Mouillefert : Le chêne chevelu. — *11*. E. Lecouteux : Produits animaux par hectare de fourrage. — E. Niel : Les irrigations en Vaucluse. — Bailhache : Expériences sur l'avoine. — Dr George : Les races porcines. — E. Lecouteux : La réforme du bail à ferme en Belgique. — Galtayries : Le cheptel vif de la France en 1887. — V. de Marsac : Greffe par approche en fente anglaise de racinés. — Loi relative à l'utilisation agricole des eaux d'égoût de Paris. — *18*. Ch. Millot : Les fabriques d'amidon et les blés algériens. — Marié Davy : Météorologie et physique agricoles de mars. — De Follenay : Transformation de raisins de seconde époque de maturité en raisins de première époque. — A. Leblond : Une nouvelle couveuse. — V. Pulliat : La Greffe en approche. — H. de Beauquesne : Défoncements avec des treuils. — Jouffard : Contre la gale des moutons. — L. Dumas : A propos du buttage des pommes de terre. — G. Emion : Les dégâts des lapins. — *25*. E. Lecouteux : Animaux précoces et animaux adultes. — L. Bussard : Propagation de la cuscute par les tourteaux. — Galand : Deux pommes de terre remarquables. — A. Bailhache : Rapport entre l'azote des engrais et l'azote des récoltes. — G. Heuzé : Le cocotier. — Dr George : Les races porcines. — L. Dumont : Les associations agricoles du canton de Baigneux (Côte-d'Or). — *2 Mai*. Giot : Destruction des hannetons et des vers blancs. — J. Sabatier : L'*atomaria linearis*. — E. Lecouteux : La clause de lord Kames ; suppression des expertises à fin de bail. — G. Ville : Culture de la betterave à sucre. — Eug. Marie : Associations et syndicats agricoles de la Haute-Franconie et de la Bohême. — Gatellier : Richesse en gluten du blé. — G. Robert : La race bovine parthenaise. — A. Leblond : Un nouveau pulvérisateur. — Reiset : Dommages causés par le hanneton et sa larve. — Leblond : L'incision annulaire de la vigne. — Dr Patrigeon : Bouillies cupriques au carbonate de soude pulvérulent. — *9*. E. Lecouteux : Baux à ferme améliorés. — F. Desprez : Les blés dans le nord. — Ponsard : La loi concernant les animaux employés à l'exploitation des propriétés rurales. — Blanchet : Fossés et ponceaux agricoles économiques. — Hélouis : Avenir probable des greffages sur américains. — J. Sabatier : Puissance digestive comparée du cheval, de l'âne et du mulet. — Fauré Rouilh : L'aune dans l'Ariège. — G. Luylier : Un contrat de métayage. — Le Fèvre : Contre la gale des moutons. — *16*. E. Marchand : L'avoine et l'orge à Rothamsted. — A. Torngren : La fenaison en Finlande. — A. Lesne : L'éjointage des volailles. — D. Monclar : Le travail de la terre. — Millardet : Le traitement de la maladie des tomates et de la maladie des pommes de terre. — De la Laurencie : Avenir probable des greffages sur américains. — A. Leblond : Les herses démontables. — Wagner : La comptabilité agricole dans la moyenne et la petite culture. — Le mutage des moûts. — L. Saint-Raymond : La situation agricole dans l'Aude. — *23*. E. de Lentilhac : La situation agricole dans la Dordogne. — E. Lecouteux : Fermiers entrants et fermiers sortants. — G. Heuzé : Culture de la betterave fourragère par transplantation. — Marié Davy : Météorologie et physique agricoles d'avril. — L. Grollier : Le durham en Angleterre. — Dr Sacc : Les vigognes. — Eug. Marie : Organisation du ministère de l'agriculture aux Etats-Unis. — P. Trochon : Les contrats de métayage en Savoie. — A. Lesne : Les appareils de chauffage du lait : A. Maubrey : Les bactéries de la luzerne. — *30*. E. Lecouteux : Sols, sous-sols et labours profonds. — Gatellier : Etude sur la richesse en gluten du blé. — G. Heuzé : Le navet en culture spéciale. — Gagneur : Arrosage automatique sur la préparation de la nourriture du bétail. — Hélouis : Avenir probable des greffages sur américains. — V. Pulliat : Concours de pulvérisateurs de Belleville-sur-Saône. — *6 Juin*. E. Lecouteux : Le rationnement au maïs. — Mouillefert : Les insectes nuisibles aux céréales sur pied. — Thurel : Encouragement à la production du froment. — Fauré Rouilh : La situation agricole dans l'Ariège. — *13*. E. Lecouteux : Le prix des produits agricoles et la statistique officielle. — E. Gayot : Croisements et métissages. — C. de Léobardy : Encouragements accordés à la race durham et aux races françaises. — De la Laurencie : Avenir probable des vignes greffées. — A. Leblond : Colliers pour arbres. — Zipcy : Production des cyprins. — H. Vanderyst : L'analyse botanique des prairies permanentes

peut-elle servir à déterminer les engrais dont elles ont besoin? — *20*. E. Lecouteux : L'agriculture et l'exposition universelle. — Marié Davy : Météorologie et phvsiques agricole de mai. — Ringelmann : Concours spécial de semoirs. — L. Bussard : Les orobanches. — E. Gayot : Le prochain concours international d'animaux reproducteurs des espèces chevaline et asine. — A. Lesne : Locomobiles et batteuses. — De Follenay : L'incision annulaire de la vigne. — Fauré Rouilh : L'acacia. — *27*. E. Lecouteux : L'agriculture américaine et l'exposition universelle. — G. Heuzé : Les produits agricoles à l'exposition universelle. — Ringelmann : Essais spéciaux d'appareils à filtrer les vins et les lies. — A. Leblond : Les vins de vignes soufrées. — Eug. Marie : Le trotteur du Kentucky. — G. Wery : Concours agricole de Donnemarie-en-Montois (Seine-et-Marne).

JOURNAL DES SAVANTS

Janvier. Ad. Franck : Les principes du droit. — H. Wallon : Les mémoires de Saint-Simon. — P. Janet : Le dictionnaire de pédagogie et d'instruction primaire. — R. Dareste : les ouvrages de sir H. Sumner Maine. — Hauréau : Le grécisme. — *Février*. P. Janet : Œuvres de Blaise Pascal. — Barthélemy Saint-Hilaire : La législation hindoue. — Alf. Maury : Les chroniques de Jean Froissart. — M. Berthelot : Les commentateurs des alchimistes grecs. — C. Jullian : Inscriptiones Galliæ Narbonensis latinæ. — *Mars*. Ch. Lévêque : Les sceptiques grecs. — J. Girard : La nouvelle histoire de la littérature grecque. — J. Bertrand : Régulation et compensation des compas. — H. Weil : Les drames d'Euripide. — A. Dareste : Découverte d'un plaidoyer d'Hypéride. — *Avril*. G. Boissier : Inscriptions chrétiennes de la ville de Rome. — A. de Quatrefages : Sélection physiologique. — A. Geffroy : Antonin le Pieux et son temps. — M. Berthelot : De l'emploi du vinaigre dans le passage des Alpes. — *Mai-Juin*. R. Dareste : La monarchie franque. — Hauréau : Les registres d'Honorius IV. — Paul Janet : Les maximes de la Rochefoucauld. — Alf. Maury : Chroniques de Jean Froissart. — B. Hauréau : Sur quelques manuscrits latins de la Bibliothèque d'Auxerre. — C. Jullian : Inscriptiones Galliæ Narbonensis latinæ. — M. Berthelot : Sur les noms Qalaï, Callaïs et sur ceux de l'étain.

JOURNAL DES SCIENCES MILITAIRES

Juin, Général Lewal : Tactique des ravitaillements (suite). — Craïniciano : La fortification permanente actuelle. — Le service et l'instruction dans l'armée. — La guerre de masses (suite). — La cavalerie aux manœuvres du camp de Châlons en 1888. — C^ae Carteron : Souvenirs de la campagne du Tonkin.

LIVRE

Mai. Liste des membres fondateurs de la société des Bibliophiles contemporains. — Emile Pierret : Inventaire détaillé des catalogues usuels des différents départements de la Bibliothèque Nationale. — *Juin*. G. Doncieux : Les sonnets-rondeaux de l'évêque de Rieux. — Fern. Drujon : La destruction volontaire des livres ou la bibliolytie (2e partie).

NOUVELLE REVUE

1er Juillet. Ed. Lockroy : De l'histoire expérimentale; à propos des campagnes de Louis XIV dans les Flandres. — Mis de Castellane : Les cahiers conservateurs en 1889; l'émancipation du travailleur (fin). — Ern. Daudet : Les débuts de l'émigration pendant la Révolution française (fin). — Prince de Valori : Les vainqueurs de Denain (2me partie). — V. Rossel : Le romantisme et ses poètes dans la Suisse française. — A. Tchernoff : L'enseignement universitaire en Russie. — J. Psichari : Quelques mots sur l'orthographe. — Edg. Boulangier : Italie et Suisse. — Mme Adam : Lettres sur la politique extérieure. — Le budget de la marine à la Chambre.

NOUVELLE REVUE HISTORIQUE DU DROIT

Mai-Juin. Em. Chénon : Etude historique sur le *defensor civitatis*. — J. Declareuil : La justice dans les coutumes primitives (fin). — M. Kovalevsky : Le servage et son abolition en Russie d'après les historiens récents. — A. Esmein : Nouveaux fragments de l'édit d'Euric. — G. Boissonade : Projet de code civil pour l'empire du Japon.

RÉVOLUTION FRANÇAISE

Juin. J. Flammermont : La correspondance de Pellenc avec La Marck et Mercy. — G. Bizos : Les œuvres militantes d'André Chénier. — G. Dupin : La correspondance d'une commune rurale (Miramont) pendant la Révolution. — H. Monin : Un fragment du journal de Hardy. — P. Vidal : La mission de Cassanyes aux armées des Alpes et d'Italie (fin).

REVUE BRITANNIQUE

Juin. La vie publique du prince de Galles. — A. de Viguerie : Les mémoires d'un peintre anglais (W. P. Frith). — Oty : L'abolition de l'esclavage au Brésil. — M. d'Ocagne : Les concours de beauté. — G. du Puynode : Etude sur la monnaie. — E. de Bonnal : La mission de Talleyrand à Londres pendant la Révolution. — Cl. Royer : L'étoffe du monde et les trois états de la substance cosmique.

REVUE CATHOLIQUE DES INSTITUTIONS ET DU DROIT

Juin. Ch. de Monléon : Le droit romain

est-il un danger pour les sociétés chrétiennes ? — P. Defourny : Les lois de la justice et de la charité en matière de guerre (fin). — Boullaire : De l'inviolabiilté du domicile. — A. Larue : Etude sur le crédit personnel (fin). — Abbé Onclair : De la liberté individuelle et corporative et de l'influence de l'Etat en matière économique (suite). — Paul Guérin : De la chute et du rétablissement du pouvoir temporel du Pape (suite).

REVUE CRITIQUE D'HISTOIRE ET DE LITTÉRATURE

1er Avril. V. Henry : Traditions populaires de l'Asie Mineure, par H. Carnoy et J. Nicolaïdès. — Alf. Jacob : Inventaire des manuscrits grecs de la Bibliothèque nationale, par H. Omont. — L. Duvau : Le codex florentin des lettres de Cicéron, par O. E. Schmidt. — E. Beauvois : Les annales d'Islande, par G. Storm. — Alf. Morel-Fatio : Lettre d'un franc-comtois, par Em. Longin. — B. Auerbach : L'acquisition de la couronne royale de Prusse, par Alb. Waddington. — A. Chuquet : Les guerres sous Louis XV (6e volume), par le général Pajol. — Le catalogue de la bibliothèque du Dépôt de la guerre. — L. G. Pélissier : Annales d'Italie, par Ghiron. — H. D. de Grammont : L'Algérie et la Tunisie, par P. Leroy-Beaulieu ; la France dans l'Afrique du Nord, par L. Vignon. — *8.* Barbier de Meynard : Grammaire turque, par A. Müller. — S. Reinach : Les relations commerciales des Athéniens avec la Sicile, par W. Helbig. — S. Dosson : Situation de la philologie classique, par R. Hirzel. — Alb. Martin : Commentaire de Théodore Prodrome sur les Hymnes, par H. Stevenson. — P. Guiraud : Études d'histoire du droit, par A. Esmein. — E. Beauvois : La poésie en Islande au xve et xvie siècles, par J. Thorkelsson. — H. Pirenne : Le dernier manuscrit de Jacques Meyer, par le P. Dussart. — P. de Nolhac : Un plagiat, par C. Ricci. — A. Delboulle : Documents sur le séjour de Henri IV à Rouen, par Ch. de Beaurepaire. — A. Chuquet : Lasource, député à la Législative et à la Convention, par C. Rabaud. — H. D. de Grammont : Les Touareg de l'Ouest, par H. Bissuel. — Tamizey de Larroque : Le peintre Doyen et la famille de Simon-Mathurin Lantarat, par H. Stein. — *15.* R. Duval : Grammaire hébraïque, par L. Strack. — S. Reinach : La nécropole de Marion (Chypre), par P. Hermann. — A. Sabatier : Chronologie des écrits de Tertullien, par E. Neldechen. — A. Delboulle : Inventaire des biens meubles de Guillaume de Lestrange, archevêque de Rouen. — P. de Nolhac : La dogaresse de Venise, par E. G. Molmenti. — Tamizey de Larroque : Nouvelle édition des poésies de Des Forges Maillard publiée par A. de la Borderie et R. Kerviler. — E. Beauvois : Un recueil d'anciennes chansons du peuple finnois. — A. Chuquet : Campagnes de Charles IV, duc de Lorraine et de Bar, par F. des Robert. — La renonciation des Bourbons au trône de France, par M. de Courcy. — Lettres inédites de Talleyrand à Napoléon, publiées par P. Bertrand. — C. Dufayard : Histoire de Grenoble, par A. Prudhomme. — H. D. de Grammont : Mélanges d'histoire et de littérature orientale, par R. Basset. — *22.* A. Loisy : Bibliothèque de textes cunéiformes, par Eb. Schrader. — M. Vernes : Le dieu d'Israël, par F. Bœthgen. — S. Reinach : Naucratis, par E. A. Gardner. — L. Duvau : Satires de Juvénal, publ. par D. Naguiewski. — P. de Nolhac : Un magistrat érudit ; Siméon Du Boys (xvie siècle), par Em. Du Boys. — Tamizey de Larroque : Les portraits historiques du Musée de Reims, par Henri Jadart. — H. Stein : Le Mare magnum de Marucelli, par G. Biagi. — H. D. de Grammont : L'Islam au xixe siècle, par A. Le Châtelier. — S. Reinach : Études et essais, par L. von Ranke. — *29.* R. Duval : Les synonymes du nom de Dieu chez les Hébreux, par E. Landau. — L. Herr : Philon d'Alexandrie, par H. von Arnim. — Inscriptions antiques de Cadenet (Vaucluse), par E. Rabiet. — Ch. V. Langlois : Paris depuis ses origines jusqu'à nos jours, par E. de Ménorval. — Tamizey de Larroque : Journal inédit d'Arnault d'Andilly, publié par Eug. Halphen. — A. Chuquet : Louis de Frotté et les insurrections normandes, par M. de la Sicotière. — Les premiers troubles de la Révolution dans la Mayenne, par V. Duchemin et R. Triger. — Les représentants en mission dans les départements de l'Ouest, par H. Wallon. — H. Gaidoz : Chansons et danses des Bretons, par N. Quellien.

REVUE CRITIQUE DE LÉGISLATION ET DE JURISPRUDENCE

Juin. H. Bonfils : Examen doctrinal de jurisprudence commerciale. — P. de Loynes : De la prescription et des actes de pure faculté. — L. Guénée : Quelques questions de droit international privé, à propos de la succession du duc de Brunswick.

REVUE DE BRETAGNE ET DE VENDÉE

Mai. R. Oheix : A la mémoire de Mgr Bouché, évêque de Saint-Brieuc et Tréguier ; lettres et documents inédits. — A. Lallié : Louis de Frotté d'après un livre nouveau. — Y. Kerhlen : Légende da saint Isidore, texte breton. — A. Joubert : Quelques documents sur l'histoire de la Révolution en Bretagne. — Mis de Villoutreys : Cérémonie royale faicte en la ville d'Angers le 11 août 1620. — O. de Gourcuff : Bibliographie critique des ouvrages du P. René de Ceriziers ; ouvrages historiques. — *Juin.* E. Beaufils : Le Parnasse breton contemporain. — A. de la Borderie : Lettres inédites de Séraphique

Bertrand (fin). — O. de Gourcuff : Paschal Robin du Faux, poète angevin du XVIe siècle. — Poésies bretonnes. — Lettre de Charles VI, roi de France, aux barons de Bretagne (1402).

REVUE DE CHAMPAGNE ET DE BRIE

Avril. R. de Crèvecœur : Une abbaye au XVIIIe siècle ; Notre-dame d'Hiverneau d'après des documents inédits. — E. de Barthélemy : Une société populaire à Châlons-sur-Marne pendant la Révolution. — N. Albot : Les religieuses chanoinesses du Saint-Sépulcre de Charleville (suite). — La Champagne à l'Exposition Universelle. — Renseignements historiques inédits sur la commune de Saint-Germain-la-Ville.

REVUE D'ÉCONOMIE POLITIQUE

Mai-Juin. E. Fournier de Flaix : Des réformes dans la législation des banques. — Ch. Turgeon : Des prétendues richesses immatérielles. — L. Wuarin : De l'aggravation des impôts et des moyens de l'enrayer (fin). — L. Walras : Théorèmes de l'utilité maxima des capitaux neufs. — Dr Schwiedland : Le développement moderne du droit d'indemnité. — Ch. Gide : Le centenaire de 1789.

REVUE DE FAMILLE

1er Mars. Jules Simon : Les oies du frère Philippe. — G. Bergeret : Le sourire. — M. Vallady : Les mots français en Allemagne. — I. Tourguéneff : Premier amour. — *15.* Jules Simon : Punir ou récompenser? — Ed. Rod : Le tabac de mon oncle Jacques. — W. Busnach : Le petit Gosse. — G. Depping : A propos de l'Exposition prochaine. — *1er Avril.* Jules Simon : Les récompenses. — A. Duviard : Jacques Serriez. — G. de Dubor : Les cahiers de la viticulture française en 1889. — Sacher-Masoch : Les boiteux de Kourowiza. — Ch. Benoist : Paul Bourget. — *15.* Jules Simon : Libert. — V. Fournel : Figures d'ancien régime. — P. Rouaix : Le chaland. — Em. de Lyden : Les théâtres disparus (1791-1886). — *1er Mai.* H. de Bornier : Louis Ulbach. — G. Toudouze : Péri en mer! — Ph. Audebrand : La quiquengrogne. — W. Busnach : Le petit Gosse (fin). — Ch. Benoist : Le duc d'Aumale. — *15.* J. Normand : Les cahiers de Jeannine. — Ed. Rod : L'enfance de Gœthe. — Mme Darcey : Le douaire d'Esther. *1er Juin.* Jules Simon : Colas, Colasse et Colette. — J. Normand : Les cahiers de Jeannine. — P. Rouaix : Le Salon. — *15.* Jules Simon : L'éducation des filles. — Paul Bourget : Vengeance d'enfant. — Fr, Bouillier : De la moralité en politique. — P. Rouaix : L'Exposition. — *1er Juillet.* Ludovic Halévy : Guignol. — P. Rouaix : L'Exposition (suite). — Ern. Rivaud : La couronne de violettes.

REVUE DE GASCOGNE

Juin. L'abbé Ducruc : La culture de la vigne dans le Bas-Armagnac. — J.-F. Bladé : La Gascogne dans la légende carolingienne ; le pseudo-Turpin. — J. Gardère : Le séminaire diocésain de Condom. — Ph. Tamizey de Larroque : Diverses lettres des petits-fils de Blaise de Montluc (fin). — L'archevêque d'Auch Jean Flandrin.

REVUE DE GÉOGRAPHIE

Juin. Les départements français, étude de géographie administrative. — D. Bellet : Les chemins de fer de la Corse. — J. Girard : Les observations séismologiques. — L. Delavaud : Le mouvement géographique. — Vte de Brettes : Ma mission au Chaco. — L. Drapeyron : L'analyse géographique à propos d'un récent ouvrage de M. Vidal-Lablache. *Juillet.* L. Drapeyron : La géographie à l'Exposition universelle. — H. Meyners d'Estrey : L'Oklahoma, territoire indien nouvellement annexé aux Etats-Unis. — G. Appert : L'île d'Yéso ; un essai de colonisation japonaise. — D. Bellet : Les chemins de fer en Corse (fin). — L. Delavaud : Le mouvement géographique. — L'exposition géographique de la Bibliothèque nationale. — Vte de Brettes : Ma mission au Chaco (fin).

REVUE DE LA FRANCE MODERNE

Juin. M. de Baillehache : Evasion du prince Louis-Napoléon du fort de Ham (mai 1846). — Quentin Bauchart : Mme de Verrue bibliophile. — Morrys : La pluie. — Colmenn : L'Alsace-Lorraine et l'Italie. — S. Martial : A propos de la reprise d'Orphée. — A. Darnis : La crique de Balaklava.

REVUE DE LA RÉVOLUTION

Juin. R. de Maillou : La littérature et la révolution. — V. du Bled : Hommes d'esprit et causeurs de la révolution (suite). — S. Brugal : Le schisme constitutionnel dans l'Ardèche. — P. Perret : La révolution au Salon de 1889. — H. Welschinger : Les conférences d'Altenbourg. — Quéruau-Lamerie : Notice sur Stofflet.

REVUE DE L'ART FRANÇAIS

Mai. Henri Stein : Le contrat de mariage de Quentin Warin (1607). — C. Ginoux : Achat d'une place de maison par le sculpteur Jean Panon, à Toulon. — Demande de séjour à Toulon par J. Bonnet, sculpteur (1672). — Cession de pension au sculpteur Christophe Veyrier (1683). — Modèles d'ornements pour la paroisse Saint-Louis de Toulon, par le sculpteur J.-M. Verdiguier (1745). — H. Jouin : Charles Natoire et la peinture historique (1747). — Rapport de trois membres de l'Institut sur l'emplacement le plus propre à l'érection de l'arc de triomphe de l'Etoile (1806).

REVUE DE LA SOCIÉTÉ LITTÉRAIRE DE L'AIN

Novembre-Décembre. — E. Révérend du Mesnil : Les familles consulaires de Bourg-en-Bresse (fin). — F. Morgon : La statue d'un martyr bressan ; le bienheureux Chanel. — Abbé Marchand : L'abbaye de Chassagne (fin). — J.-M. Villefranche : La première nuit de Bonaparte aux Tuileries. — Le comte de Montrevel en 1789.

REVUE DE L'ENSEIGNEMENT DES LANGUES VIVANTES

Janvier. J. Duchesne : La suspension de la crémaillère ou l'idylle d'une famille, idylle domestique de Longfellow. — E. Legrand : Rapport sur l'unification de l'enseignement du français et des langues vivantes. — La prononciation allemande. — *Février.* Le Jardin des Roses (traduction et commentaire). — V. Basch : Le drame allemand. — A. Biard : The Blood is the Life ou l'histoire d'un article. — Kuhff : L'enseignement des langues parlées dans les lycées et collèges classiques. — *Mars.* G. Sarrazin : Samuel Taylor Coleridge. — Agrégation d'allemand et d'anglais. — *Avril.* — E. Legouis : L'Allegro de Milton, traduction et notes. — Pinloche : De la méthode d'enseignement des langues vivantes. — *Mai.* Le Jardin des roses, traduction et commentaire (suite). — The Blood is the Life. — Le certificat d'aptitude d'allemand et d'anglais.

REVUE DE L'ENSEIGNEMENT SECONDAIRE ET SUPÉRIEUR

1er Février. Eug. Blum : Aperçu général sur l'enseignement secondaire des jeunes filles en Allemagne. — Thèse de M. Aug. Ehrard. — *15.* A. Geffroy : Rapport sur le concours d'agrégation d'histoire en 1888. — P. Durand-Lapie : Une opinion du XVIIe siècle sur l'enseignement des langues vivantes. — L. François : Documents sur le collège de Semur. — Thèses de M. Ch. Diehl. — L. Mention : Historiens et amateurs d'autographes. — *1er Mars.* Eug. Veyssier : La question du latin en Allemagne. — Thèses de M. A.-P. Lemercier. — *15.* A. Pinard : A propos des classes d'une heure et demie.—Thèses de M. Paul Dubuc. — A. Bourgoin : Paris démoli (la place Maubert).—*1er Avril.* H. Frennelet : Les épreuves de législation et d'économie politique au concours d'agrégation en 1888. — E. Martinet : Projet de réforme de l'enseignement secondaire. — Thèses de M. Desdevizes du Dézert. — W. Marie-Cardine : Documents sur le collège de Lisieux. — *15.* Bibliographie pour l'agrégation de l'enseignement spécial (lettres) en 1889. — Thèses de M. l'abbé Lebarq. — Eug. Blum : Aperçu sur l'enseignement secondaire des filles en Allemagne (fin).— *1er Mai.* Réforme de l'enseignement du droit. — Le recrutement du personnel de l'enseignement secondaire en Hongrie. — Thèses de M. l'abbé Looten. —*15.* Jodin : Persée ; l'évolution d'une légende. — Thèses de M. Léon Vernier. *1er Juin.* F. Bornarel : L'exposition de l'histoire de la Révolution à la Salle des Etats au Louvre. — Dr Mauricet : Monographie du collège de Vannes. — Thèses de M. Ch. Schweitzer. — *15.* Strehly : La gymnastique et ses détracteurs. — Et. Julien : La Bible et trois poètes.

REVUE DE L'HISTOIRE DES RELIGIONS

Mars-Avril. A. Barth : Véda et Brâhmanisme. — Ch. Piepenbring : La religion primitive des Hébreux. — Ed. Montet : De l'origine des Vaudois et de leur littérature.

REVUE DE L'HYPNOTISME

Juin. Dr Voisin : Phénomènes choréiques historiques et guérison par la suggestion hypnotique. — J. Grasset : Leçons sur le grand et le petit hypnotisme. — A. de Rochas : Les ouvrages de Reichenbach. — Dr Ch. Féré : La pression artérielle dans les paroxysmes épileptiques et dans la colère. — Dr Dupuy : La dualité du cerveau. — *Juillet.* Dr Charcot : Accidents hystériques survenus chez une femme à la suite d'hypnotisations pratiquées par un magnétiseur dans une baraque de fête publique. — Dr Bernheim : De l'amnésie rétroactive dans le sommeil provoqué. — P. Janet : Les formes inférieures de l'activité normale. — Les congrès internationaux à Paris.

REVUE DE MARSEILLE ET DE PROVENCE

Mai-Juin. Marin de Carranhais : Notice sur l'intendance de Provence (suite). — Galerie des Provençaux illustres ; Gaspard Du Laurens. — L. Hart : Un échevin poète ; Balthazar de Bonnecorse (suite). — A. J. Rance : Le P. Albert Daugières. — Dom Bérengier : Souvenirs inédits sur la vie de Mgr de Belsunce ; les campagnes ou bastides de Mgr de Belsunce.

REVUE DE SAINTONGE ET D'AUNIS

Juillet. Les artistes saintongeais au Salon de 1889. — Monnaies trouvées dans les remparts de Saintes. — Antiquités romaines à Aunay perdues. — Substructions romaines à Barzan. — Pierre de fondation des Cordeliers à Saintes. — Le corps du baron de Chantal à l'Ile de Ré. — Le Centenaire de 1789 en Saintonge et Aunis. — Notes complémentaires sur l'imprimerie en Saintonge et en Aunis. — Soldats d'autrefois. — J.-B. Richier, député de Saintonge aux États généraux de 1789. — Chronique bibliographique saintongeaise.

REVUE DES ARTS DÉCORATIFS

Mai. L'assemblée générale de la Société de l'Union centrale des Arts décoratifs. — A. Valabrègue : L'éventail moderne. — Un chef-d'œuvre d'orfèvrerie religieuse exécuté à façon et à domicile. — G. Cham-

pier : Une collection d'orfèvrerie chinoise. — G. Bapst : A propos de l'*Art étrusque*, de M. Jules Martha. — V. Champier : L'art décoratif au Salon de 1889.

REVUE DES DEUX MONDES

1er Mai. G. Rothan : La mission de M. de Persigny à Berlin en 1850 ; la France et la Prusse au sortir de la Révolution de 1848. — Anat. Leroy-Beaulieu : La liberté religieuse en Russie ; Juifs et musulmans. — Du Danube à l'Atlantique ; le sol. — P. Stapfer : Un humoriste allemand ; J. P. Frédéric Richter. — H. de Varigny : La température et la vie. — G. Valbert : La correspondance de M. Thouvenel et du duc de Gramont. — *15.* Cucheval-Clarigny : Le gouffre financier. — Du Danube à l'Adriatique ; les races. — Ch. Epheyre : Sœur Marthe. — C. de Varigny : La femme aux Etats-Unis ; l'amour et le mariage. — *1er Juin.* Gyp : Mademoiselle Ève. — G. d'Avenel : Le ministère de la justice. — Jules Girard : Eschyle sur la scène française. — G. Lafenestre : Le salon de 1889. — F. Brunetière : L'esthétique de Boileau. — G. Valbert : L'âge des machines. — C. Bellaigue : « Esclarmonde » à l'Opéra-Comique. — *15.* H. Rabusson : L'illusion de Florestan. — Albert de Monaco : La carrière d'un navigateur ; premier équipage. — Alf. Fouillée : Eléments esthétiques de la moralité. — J. Bourdeau : Un apologiste de l'Etat prussien ; M. Henri de Treitschke. — Alb. de Chenclos : Peaux-rouges et visages pâles ; les réserves indiennes et l'Oklahoma. — An. Leroy-Beaulieu : Le centenaire de 1789. — Ch. Lavollée : Le tour du monde.

REVUE DES LANGUES ROMANES

Octobre-Décembre. C. Chabaneau : Le roman d'Arles. — P. Vidal : Documents sur la langue catalane des anciens comtés de Roussillon et de Cerdagne (suite). — Poésies inédites de divers troubadours. — C. Chabaneau : La prise de Jérusalem ou la vengeance du Sauveur. — A. Fourès : Poésies lauragaises. *Janvier-Mars.* Ch. Revillout : Un problème de chronologie littéraire et philologique. — C. Chabaneau : La prise de Jérusalem ou la vengeance du Sauveur (suite). — Durand : Notes de philologie rouergate (suite). — P. Vidal : Mélanges d'histoire, de littérature et de philologie catalane (suite). — C. Chabaneau : Le roman d'Arles (fin). — Poésies inédites de divers troubadours. — C. Constans : Le manuscrit du roman de Troie (Ambrosienne de Milan). — C. Chabaneau : Fragments d'un manuscrit de Girard de Rossillon. — V. Lieutaud : Lettre des ambassadeurs de la Provence à Rome (13 novembre 1427).

REVUE DES QUESTIONS HISTORIQUES

Juill. 1. R. P. Hipp. Delahaye : Guibert, abbé de Florennes et de Gembloux (XIe-XIIIe siècles). — Alb. de Circourt : Le duc Louis d'Orléans, frère de Charles VI ; ses entreprises sur Savone et sur Gênes. — L. Pingaud : Henri IV et Louis XIV ; la légende et l'histoire. — M. Sepet : La société française à la veille de la Révolution (2e partie). — P. Mury : La bulle *Unam Sanctam.* — H. Stein : La capitale du duché de Bourgogne aux IXe et Xe siècles. — Aug. Prost : Charles IV duc de Lorraine. — Abbé Allain : Les antécédents du comité des travaux historiques. — Courriers allemand, belge et scandinave.

REVUE DES RELIGIONS

Juin. R. P. van den Gheyn : La science des religions à l'Université de Leyde (suite). — R. P. Staelens : La doctrine morale et religieuse du Ramâyana. — Abbé Peisson : Le musée Guimet et l'enseignement officiel des religions en Europe.

REVUE DES SCIENCES ECCLÉSIASTIQUES

Mai. Abbé Martin : Le verset des trois témoins célestes. — Dr Jules Didiot : Commentaire théologique du concile de Trente. — Abbé Rambouillet : Les juifs et les gentils dans l'Eglise au 1er siècle. — *Juin.* A. Maunoury : Le verset des trois témoins célestes. — Dr Bourdais : L'histoire du monde sacré (suite). — Le Play et l'école sociale.

REVUE DES TRADITIONS POPULAIRES

Mars. P. Sébillot : L'enfer et le diable dans l'iconographie ; l'enfer tonkinois. — E. Jacottet : Proverbes bassoutos. — Ch. Hercouet : Légendes de l'Océanie centrale. — Dr Pommerol : Sur les mœurs et les coutumes de l'Auvergne. — E. Josse : Saint-Efflam, légende bretonne. — Général Tcheng-ki-Tong : Les Chinois et les médecins. — Coutumes de mariage en Bourgogne et en Belgique. — F. Fertiault : Le mercredi des cendres. — Em. Hamonic : Pèlerinages aux Fontaines (Haute-Bretagne). — S. Prato : Quelques contes littéraires dans la tradition populaire. — Poésies sur des thèmes populaires. — Lach-Szyrma : Superstitions et coutumes de pêcheurs dans la Cornouaille anglaise. — *Avril.* G. Stérian : Notes de littérature populaire roumaine. — Les mois et l'imagerie : avril. — P. Sébillot : La Révolution et les souvenirs populaires. — R. de l'Estourbeillon : Dictons d'Avessac (Morbihan). — G. Fouju : Pierres à légendes du département d'Eure-et-Loir. — D. Fitzgerald : De quelques légendes celtiques. — A. Certeux : Pourquoi les Arabes haïssent les juifs. — F. Marquer : Devinettes de la Haute-Bretagne. — M. Aynsley : Une forme singulière de la croix. — J. Lemaire : Le poisson d'avril en Belgique. — R. Basset : Contes merveilleux de Salomon dans les légendes musulmanes.

— F. Fertiault : Une qualification bizarre des images.

REVUE D'HISTOIRE DIPLOMATIQUE

Juillet. Marquis de Gabriac : Récit du voyage fait en France par Mme la duchesse de Guiche au mois de juin 1881. — A. Baudrillart : Examen des droits de Philippe V et de ses descendants au trône de France (fin). — Scheler : Mémoire du marquis de Bonac sur les affaires du Nord, de 1700 à 1710 (fin). — C. Effendi : L'Empire d'Orient et ses impératrices. — Rubio y Lluch : Chronique d'histoire diplomatique espagnole.

REVUE DU CERCLE MILITAIRE

17 Mars. Exercices et manœuvres de nuit ; l'instruction des officiers de compagnie et du commandement. — L'armée turque en 1889. — Statistique officielle médicale de l'armée française. — La centralisation militaire en Suisse. — *24.* Le fusil d'infanterie dans les armées européennes. — Des espèces chevalines françaises et de leur amélioration. — Exercices et manœuvres de nuit ; exemples historiques. — *31.* Le nouveau règlement des manœuvres pour l'infanterie ; école de compagnie. — La vie militaire en Extrême Orient. — La loi sur la chasse et les Field-trials.—*7 Avril.* Participation des réserves à l'assaut des positions. — Manœuvres de nuit devant Kertch. — *14.* Du rôle actuel des places fortes d'après le général Pierron. — La nouvelle tenue des troupes alpines.—Pour la patrie (souvenirs d'école). — Les cours « révolutionnaires » d'artillerie en l'an II. — *21.* Les voies et moyens de communication au Tonkin. — *28.* Des contre-attaques et du passage à l'offensive. — Les armées européennes. — Procédés industriels utilisables dans l'armée ; recettes photographiques. — *5 Mai.* L'éducation morale du soldat dans l'armée russe. — Les colombiers militaires.

REVUE DU MIDI

Mai. A. Puech : L'ordinaire d'une abbaye de Bénédictins sous le règne de François Ier. — C. de la Rochère : La recluse des Roches Noires (suite). — G. Maurin : La ville de Nîmes sous les Empereurs romains.

REVUE DU MONDE CATHOLIQUE

Juin. P. de Courton : La question du travail. — Dom Chamard : Du droit de régale (fin). — Eug. Loudun : Le salon de 1889. — L'origine du français. — B. de Montméliand : A travers le Valais. — L. de la Rallaye : Les livres récents d'histoire.

REVUE DU MONDE LATIN

Juin. La dégradation de l'Instruction publique. — M. Formont : Catherine d'Atayde, la Béatrix portugaise. — Alph. Berget : La dyssimétrie moléculaire et les travaux de M. Pasteur. — M. Jollivet : Un roi de Corse au XVIIIe siècle (fin). — F. Boussenot : Le Salon de 1889 (fin). — *Juillet.* L. Marlet : Le comte de Montgomery (1520-1574). — A. Berget : La tour Eiffel et les constructions métalliques de l'Exposition. — M. Jollivet : Un roi de Corse au XVIIIe siècle (suite). — L. Farges : Dernières années de Stendhal d'après des documents inédits. — A. Dally : Revue militaire.

REVUE FRANÇAISE DE L'ÉTRANGER ET EXPLORATION

1er Mars. A. Rivière : Rélégation et colonisation. — J.-B. Rolland : Huit mois à Madagascar. — Ed. Marbeau : L'anti-esclavagisme dans l'Afrique équatoriale.— L'Espagne dans le golfe de Guinée ; le fleuve Muni. — G. Demanche : L'Algérie et la convention franco-tunisienne. — Kaltbrunner : La région du Liba. — *15.* C. Courrière : La question polonaise. — F. Julein : Courbet et Doudart de Lagrée. — Les Allemands à Cameroun ; excursion du Dr Zintgraff aux sources du Calabar.— Les Allemands dans l'Usambara ; expédition Hans Meyer. — Les détroits turcs. — La question du Tonkin à la Chambre. — *1er Avril.* Croisade médicale en Orient et en Afrique. — Exploration de M. Gauthier au Laos. — De Laire de la Brosse : Le nouveau port de Saint-Louis-du-Rhône.— L'archipel Samoa. — *15.* Kaltbrunner : Questions africaines. — Exploration de Stanley ; son rapport. — Le Brun : La Bolivie. — Fortifications du col de Tende. — *1er Mai.* Essai de mission médicale au Tonkin. — Fonctionnement des dispensaires de Syrie. — Les bassins du Pilcomayo et du Bermejo. — Les Arabes au lac Nyassa. — Les populations du Mexique. — *15.* Baron d'Avril : Le Sahara, Timbouctou et les Touaregs. — L. Radiguet : Le rôle des missions chrétiennes sur le globe. — Chemins de fer de l'Ouest Algérien. — E. Blanc : Les ressources du Sud Tunisien. — Le pays des M'Fangs ; exploration Crampel. — Les Portugais au lac Nyassa. — Nouvelle bouche du fleuve Zambèze. — Mahdistes et Senoussiya. — Le concile de Nicée et la réforme du calendrier. — *1er Juin.* J. Porcher : La province de Siem-Reap (Indo-Chine) et les ruines d'Angkor. — P. Chassaigne de Néronde : Peintres étrangers au salon de 1889. — Les voies de communications en Italie. — Ed. Marbeau : Le cardinal Lavigerie et les francs-maçons. — *15.* Dr Colin : Etude politique sur le Soudan français. — Les Allemands dans l'Afrique occidentale ; exploration et pénétration par Togo et Salaga. — E. Marbeau : L'anti-esclavagisme dans l'Afrique équatoriale.— P. Coulbois : Propositions faites à l'expédition belge. — Situation actuelle des forces navales des Etats-Unis. — Situation

des navires de guerre français sur le globe.

REVUE GÉNÉRALE DU DROIT, DE LA LÉGISLATION ET DE LA JURISPRUDENCE

Mai-Juin. E. Vigouroux : De la simulation dans les actes. — A. Boyer : Des remises de cause (fin). — V. Riston : Du retrait d'indivision. — E. Vigneaux : Essai sur l'histoire de la *Præfectura Urbis Romæ* (suite). — Bologne et les Ecoles impériales de droit. — R. de Kérallain : La morale et la science sociale.

REVUE HISTORIQUE

Juillet-Août. G. d'Avenel : L'administration provinciale sous Richelieu. — Ch. Lécrivain : L'antidose dans la législation athénienne. — R. Saleilles : Du rôle des scabins et des notables dans les tribunaux carolingiens. — Ch. Auriol : La défense de Dantzig en 1813 (fin). — Bulletin d'histoire du moyen âge (France et Allemagne).

REVUE HISTORIQUE DE L'OUEST

3e Livr. R. Kerviler : Recherches et notices sur les députés de la Bretagne aux Etats généraux et à l'Assemblée Constituante (suite). — Ed. du Coëtlosquet : Du Guesclin et le drame du château de Montiel. — S. de la Nicollière-Teijeiro : Cassard capitaine de vaisseau (suite). — C. Verger : L'abbaye de Bois-Grolland en Poitou (suite). — Mis de Brisay : Un abbé de Saint-Aubin d'Angers; le cardinal de Denonville (1493-1540). — P. de Farcy : Catalogue des gentilshommes d'Anjou lors de la recherche de la noblesse en 1666. — Abbé J.-M. Lucas : La vie, les reliques et le culte de saint Gonéri (suite).

REVUE HISTORIQUE ET ARCHÉOLOGIQUE DU MAINE

3e Livr. Abbé E.-L. Dubois : L'église Notre-Dame de la Couture, la nef et la façade occidentale. — P. Moulard : Monographie de la Chapelle-Rainsouin (Mayenne). — Abbé R. Charles : L'invasion anglaise dans le Maine de 1417 à 1428 (fin). — Dr Candé : Les seigneurs de Lude au temps de la féodalité. — Découverte d'une voie ancienne dans les environs de Mamers.

REVUE INTERNATIONALE DE L'ENSEIGNEMENT

Juin. Paul Janet : L'idéalisme en Angleterre au XVIIIe siècle. — G. Blondel : Quelques mots sur les universités allemandes. — V. Courdaveaux : Le christianisme au commencement du IIIe siècle. — L. Weill : L'enseignement du français dans les écoles de garçons en Allemagne. — Eug. Stropeno : L'état actuel de l'enseignement supérieur des lettres de Belgique. — A. Giry : La bibliothèque de la ville et de l'Université de Gand.

REVUE MARITIME ET COLONIALE

Juin. Leplay : Mission du cap Horn; météorologie (fin). — H. Lacaze : La Guadeloupe et ses dépendances. — Boschetti : Notice sur l'organisation militaire du corps expéditionnaire de Massouah (suite). — De Kérillis Calloch : Notes sur le dromoscope Fournier et ses applications à la conduite des compas du *Duquesne*. — H. Garreau : Le budget de la marine anglaise. — Doneaud du Plan : Histoire de la Compagnie française des Indes. — G. Tulau : Notice sur René-Josué Valin, avocat et procureur du Roi au siège de l'amirauté de La Rochelle (1695-1765).

REVUE PHILOSOPHIQUE

Juin. F. Paulhan : Les formes les plus élevées de l'abstraction. — L. Marillier : Remarques sur le mécanisme de l'attention. — Calinon : Les espaces géométriques. — Maurice Vernes : Revue générale d'histoire et de philosophie religieuses.

REVUE POITEVINE ET SAINTONGEAISE

Juin. Em. Espérandieu : Inscriptions romaines sur métaux; cachets d'oculiste et graffiti. — Abbé A. Bouillet : Un sceau du XIIIe siècle découvert à Epannes près Niort. — Abbé Noguès : Coutumes festivales d'autrefois en Saintonge et en Aunis (suite). — L. de Fleury : Les Camps antiques.

ROANNAIS ILLUSTRÉ

No 4. L. Mercier : Jean-Baptiste de Nompère, comte de Champagny, duc de Cadore (suite). — C. P. Testenoire-Lafayette : Le docteur Rimaud. — Le barrage de Chartrain.

REVUE SOCIALISTE

Juin. De Paepe : De la propriété collective. — B. Malon : Rétif de la Bretonne. — J. Lombard : Humanitas. — J. Sagnol : L'égalité des sexes. — G. Rouanet : La vérité sur les chemins de fer serbes.

REVUE UNIVERSELLE ILLUSTRÉE

Juin. P. Leroi : La bibliothèque littéraire de la famille. — L. Benedite : Soir lointain. — A. Pougin : Cantatrices célèbres; Christine Nillson. — G. d'Hamières : Nancy. — Mme Willems : Les femmes artistes (1789-1889). — M. Pellet : Les Cévennes inconnues. — P. Leroy : Un compositeur russe (suite). — Paringaux : La cérémonie de l'hommage en 1778. — La naïveté au théâtre.

SAMEDI-REVUE

5 Janvier. Cl. Jannet : La propriété rurale en France. — Ed. Biré : Le Centenaire de 1789; la dernière distribution des prix de l'Université. — B. d'Esneval : Fidus et la révolution de septembre. — F. Gibon : L'Institut catholique de Lille. —

Léon Tolstoï : Une rencontre en campagne; souvenirs de Caucase. — *12*. R. Lambelin : L'élection de la Seine. — A. M. de Civiny : La constitution et les partis politiques en Serbie. — L. de la Brière : Le salon de la duchesse de Galliéra. — F. Pichereau : Comment le maréchal Bazaine apprit la marche enveloppante des Allemands sur Metz. — J. Rahon : Les microbes et les poussières de l'air. — A. de Ganniers : L'approvisionnement des places fortes en temps de guerre. — *19*. Edm. Biré : « Sire » de H. Lavedan. — P. Ferreter : Les duels de femmes. — L'écorce du bouleau ; légende canadienne. — *26*. F. de Nion : La succession d'Orange. — L. de la Brière : Pillage international. — L. de Jaquier : Les fortifications de la Meuse et le service obligatoire en Belgique. — D. d'Esneval : Dandys, bohêmes et décadents ; M. Joséphin Péladan. — A. Witz : La navigation sous-marine. — 2 *Février*. V. Fournel : Les causeurs de la Révolution. — L. Vié : La physiognomique. — J. de Biez : Les joyaux de la couronne. — Edm. Biré : Le 21 janvier 1794. — *9*. L. de la Brière : Jean-Jacques Rousseau. — G. de Pascal : La fausse et la vraie représentation politique. — L. de Chauvigny : Une première à Montmartre. — F. Gibon : L'Institut catholique d'Angers. — M. Juillet : Un sauvetage. — *16*. Ed. Biré : M. Armand de Pontmartin. — H. G. Fromm : La maison d'Autriche. — G. de Massougnes : Les expositions du Cercle Volney et de la rue de Sèze. — *23*. Ch. Legrand : M. Jules Claretie. — J. de Biez : Un théâtre juif à Paris. — V. du Bled : L'esprit des orateurs de la Révolution. — A. Witz : Les victimes de l'électricité. — 2 *Mars*. V. Fournel : Un cadet de Molière. — L. Vié : La graphologie. — Edm. Biré : Le centenaire de 1789; le carême civique. — H. Gueneau de Mussy : Un complot sous la Terreur. — *9*. L. de la Brière : Mgr Darboy, écrivain. — G. de Dubor : Le carnaval au moyen âge. — V. du Bled : Vaublanc. — F. Gibon : Les instituts catholiques de Lyon et de Toulouse. — *16*. G. Demanche : L'abdiction du roi Milan et la situaion politique en Serbie. — Edm. Biré : Louis de Frotté et les insurrections normandes. — A. Fauvel : Sir Robert Hart et les douanes impériales chinoises. — J. A. des Rotours : M. Claudio Jannet. — *23*. G. de Pascal : La séparation de l'Eglise et de l'Etat. — L. de la Brière : Deux Prémontrés. — B. d'Esneval : La renonciation des Bourbons d'Espagne au trône de France. — A. Witz : Le pétrole, son origine et ses sources. — *30*. Vicomtesse de Janzé : La marquise de Pompadour et son frère. — B. d'Esneval : M. Paul Verlaine. — Abbé Klein : L'analyse morale dans les ouvrages de M. Caro. — V. du Bled : Le baron Ramond. — *6 Avril*. Edm. Biré : Le Centenaire de 1789; la Révolution et l'enfance. — V. Fournel : M. Scherer et son hérésie littéraire. — J. Rahon : L'assainissement de Paris et les eaux d'égoût. — F. Gibon : Le collège Stanislas (1804-1889). — F. de Nion : Un roman inédit de Stendhal; Lamiel. — *13*. P. Le Breton : Le procès du général Boulanger devant le Sénat. — L. de la Brière : Le nouveau président des Gens de lettres (M. de Bornier). — Ch. Maurras : M. Clovis Hugues. — *20*. C. Cloix : L'avant-dernier roman de M. le Procureur Général. — H. Desportes : La pâque sanguinaire des Talmudistes. — Edm. Biré : Le divorce de Napoléon. — A. Witz : L'éclairage électrique à l'Exposition. — 27. F. Cambuzat : Le referendum populaire. — L. de la Brière : Les libertés de la chaire. — L. de Chauvigny : Causes criminelles et mondaines d'Alb. Bataille. — Ch. de Rocheville : La cavalerie russe. — V. du Bled : Lemontey. — R. Loky : L'enterrement d'un soldat. — *4 Mai*. B. d'Esneval : Jules Barbey d'Aurevilly. — Le banquet royaliste de la salle Wagram. — G. Levasseur : Le salon de 1889. — *11*. A. de Hage : La rivalité de lord Beaconsfield et de M. Gladstone. — V. Fournel : Paul de Saint-Victor et son théâtre contemporain. — P. Perret : Théâtres; les entreprises privées et les sociétés d'amateurs. — L. de la Brière : L'almanach royal il y a cent ans. — *18*. G. de Pascal : Le congrès catholique de Vienne. — G. Demanche : La marine de guerre et la triple alliance. — A. Witz : Le téléphonographe. — Les dernières représentations de l'Opéra Italien. — *25*. J. de Biez : Jeanne d'Arc et le centenaire. — L. de la Brière : Le prochain congrès littéraire. — Isengrin : Esclarmonde. — A. Captain : Les « Cyniques » de M. L. Nemours-Godré.

SCIENCE SOCIALE

Juin. Edm. Demolins : L'exposition universelle ; la disposition générale et le classement des produits. — H. Saint-Romain : Une commune rurale en France cent ans après la Révolution. — A. Feyeux : La boucherie parisienne et la production de la viande. — P. de Rousiers : Les premiers immigrants du Far-West et la nation des Têtes-Plates.

SÉANCES ET TRAVAUX DE L'ACADÉMIE DES SCIENCES MORALES ET POLITIQUES

Juillet. Courcelle Seneuil : Le contrat de prestation de travail. — R. Dareste : Rapport sous le concours pour le prix Odilon Barrot. — Lévy-Bruhl : La théorie de l'Etat dans Hegel. — Ch. Morizot-Thibault : Réflexions sur l'organisation du pouvoir législatif dans la constitution de l'an II (fin).

SPECTATEUR MILITAIRE

15 Février. L. Brun : Le règlement allemand. — L. Samson : Esquisse d'un règlement de manœuvre pour l'infanterie (suite). — Gal Morel : Observations sur

l'armée et son organisation à l'occasion de la loi organique militaire. — Le télémètre pratique. — *1er-15 Mars.* Peyret : Etude sur l'emploi de la gendarmerie en campagne. — H. Choppin : Les remontes. — *1er-15 Avril.* L. Brun : La fortification portative à l'étranger. — Le règlement allemand (fin). — Cel Basserie : Le cheval comme il le faut. — Cne Choppin : Commentaires sur les marches des armées allemandes du 31 juillet au 1er septembre 1870. — W. de Fonvielle : Le congrès d'aréonautique. — *1er-15 Mai.* Expédition de Mazatlan (campagne du Mexique). — L. Noirot : Les peintres militaires au Salon de 1889. — H. Choppin : L'art équestre ; équitation et infanterie. — L. Samion : Esquisse d'un règlement de manœuvres pour l'infanterie (suite). — *1er-15 Juin.* Gal Morel : Observations sur l'armée et son organisation à propos de la loi organique militaire (fin). — H. Choppin : La guerre et la société. — Peyret : Etude sur l'emploi de la gendarmerie en campagne (fin). — L. Brun : Les boucliers d'aluminium et les nouveaux projectiles. — La concentration des armées allemandes. — C. Boissonnet : Les écoles militaires ; le passé et le présent. — Expédition de Mazatlan au Mexique (suite).

TOUR DU MONDE

11-25 Mai. C. Lumholtz : Chez les Cannibales ; voyage dans le nord-est de l'Australie (fin). 39 dessins. — *1er Juin.* Janssen : Ascension scientifique au refuge des Grands-Mulets (Mont Blanc). 7 dessins. — E. Cotteau : Ascension au pic de Ténériffe. 6 dessins. — *8-22 Juin.* C. de Mauprix : Six mois chez les Traras, tribus berbères de la province d'Oran. 31 dessins. — *29 Juin.* Mme Paschkoff : Sinope ; six mois de séjour dans l'antique capitale de Mithridate. 16 dessins. — C. Maunoir et H. Duveyrier : Revue géographique (1er semestre 1889).

TRADITION

Mars. Dulaure : Le culte des arbres et des forêts. — Em. Blémont : La légende de l'hirondelle. — C. de Warloy : Saints et idoles châtiés. — H. Carnoy : Les fêtes grotesques du moyen âge ; la fête de Saint-Etienne. — Contes populaires de l'Alsace, de l'Anjou, de la Bresse, de la Saintonge et de l'Herzégovine. — S. Prato : Proverbes vénitiens relatifs à la mer. — L. Pajot : Airs de danse bretons. — *Avril.* A. Desrousseaux : La procession de Mons et le lumeçon. — H. Carnoy : Le conte de Psyché. — A. Chaboseau : La légende de N.-D. de Liesse. — J. Lemoine : Contes populaires du Hainaut. — A. Cérésole : Légendes des Alpes Vaudoises. — Ozenfant : La légende d'Ourscamp. — A. Sinval : Le jeudi saint et Pâques en Russie. — S. Prato : Proverbes lombards relatifs à la mer. — P. Ristelhuber : Après le carnaval (vallée de Sainte-Marie-aux-Mines). — A. Delannoy : L'hirondelle et la sainte Vierge, légende norwégienne.

UNIVERSITÉ CATHOLIQUE

Juin. R. P. Ragey : *Lumen in cœlo.*— Le Hir : Résumé chronologique de la vie du Sauveur (fin). — Gairal : La Révolution et le calendrier (fin). — Quelques mots sur nos colonies et sur le Tonkin. — Abbé Hamard : Polygénisme et monogénisme. — Abbé Bourgain : La régale autrefois et aujourd'hui (suite).

PÉRIODIQUES ÉTRANGERS

ASIATIC QUARTERLY REVIEW

Avril. D. Boulger : The P. and O. Company. — E. de Bunsen : Mahomed's Place in the Church. — W. B. Dunlop : The Key of Western China. — F. J. Goldsmid : Broadfoot at Jalalabad. — A. C. Yate : The British Empire in Indo-China. — K. Blind : The Turcomans and the Scytho Germanic Race. — John Baptiste and the filose family. — R. Gordon : The ruby mines of Burma. — J. M. Maclean : The Home Rule movement in India. — Lepel Griffin : The Bhils and their country.

JOURNAL OF MENTAL SCIENCE

Janvier. Sandwith : The Cairo Lunatic Asylum (1888). — J. Hughlings Jackson : On post-epilectic states ; a contribution to the comparative study of Insanities. — J. C. Howden : Description of the New Hospital at the Montrose Royal Lunatic Asylum. — Hack Tuke : Boarding-out of Pauper Lunatics in Scotland. — J. Mickle : Antifebrin in Pyrexia. — *Avril.* C. T. Dent : Insanity following surgical Operations. — Morrison : Reflections on the Theories of Criminality. — Fr. Warner : Muscular movements in Man and their Evolution in the Infant. — Cases of Incendiarism with commentary.

MACMILLAN'S MAGAZINE

Mai. Clark Russell : Maroned (suite). — E. A. Freeman : City and Borough. — A minute Philosopher. — A Passion-Play on the Italian Lakes. — The White Battle. — W. Pater : The Bacchanals of Euripides. — *Juin.* G. Saintsbury : George Crabbe. — John Bright and Quakerism. — Lord Dufferin's Administration in India. — G. Edmundson : Holland and her Literature in the seventeenth Century. — Small Deer : Critics in Court. — A. G.

Bradley : The poor Whites of the Southern States.

MONTH

Mai. John Morris : A spanish Account of Henry VIII. — John Gerard : The Empire of Man. — A past generation of Oxford. — F. Urquhart : A short Study in Kant's Philosophy. — Archdekan-Cody : The Parisians of to-day. — F. M. Capes : The popular representation of Shakespeare. — F. Rolfe : Ballad of the Queen of May. — W. Humphrey : The Sacrament of Incorporation. — L. M. Jackson : Dieppe and the Dieppois. — *Juin.* John Morris : Archiepiscopal Jurisdiction. — R. Steggall : Father Damien. — Anglet and our lady of Refuge. — The Royal Academy of 1889. — Sydney F. Smith : Prof. Huxley of the Resurrection. — H. S. Butterfield : Dr Franz Witt and the Restoration of Church Music. — Father Isaac Jogues. — J. Errington : An impossible Precept. — J. W. Reeks : A catholic soldier. — *Juillet.* Father Damien's Letters. — The Reredos of St Paul's and the peril of Idolatry. — A. L. Cortie : Giordano Bruno. — John Morris : Blessed Edmund Campion and his ten reasons. — W. H. Eyre : A woodrous Work of Charity. — E. Coubé : A visit of the Pearl Fishery Coast. — Elephants past and present.

NINETEENTH CENTURY

Juin. An appeal against Female Suffrage. — Edw. Dicey : The Ethics of political Lying. — Mlle Blaze de Bury : The Théâtre Français and its Sociétaires. — E. Grant Duff : A Bird's-eye View of India. — Lady Verney : Six Generations of Czars. — Prince Kropotkin : The Great French Revolution and its Lesson. — Priestley : The mysteries of Malaria. — Edw. Clifford : The Hawaiians and Father Damien's. — H. P. Dunster : An agricultural parcels post. — E. N. Buxton : Sardinia and its Wild Sheep. — Lord Ebrington : A Bye-Election in 1747. — Huxley : Agnosticism and Christianity. — *Juillet.* W. E. Gladstone : Plain Speaking on the Irish Union. — H. Cox : The eight Hours Question. — B. Baker : The Forth Bridge. — H. A. Jones : The First-Night Judgment of Plays. — Wyndham Quin : Sport in Nepaul. — Dr Kidd : The last Illness of Lord Beaconsfield. — Mrs. Fawcett : The Appeal against Female Suffrage. — K. Blind : Giordano Bruno and new Italy. — Morell Mackensie : Health-seeking in Tenerife and Madeira. — Dr Jessopp : Mr. Dandelow ; a story half told. — J. D. Rees : The Persia of the Shah.

QUARTERLY REVIEW

Avril. The public Life of the Prince of Wales. — Motley's Correspondence. — The old Age of Gœthe. — Waste. — The house of Percy. — Mr. Norris's Novels. — The Civil Service ; its organization and competitive examinations. — Raleigh's poetry and life. — Wiclif and his works. — French and English Jacobinism.

—

AMERICAN JOURNAL OF SCIENCE

Janvier. Langley : The history of a Doctrine. — S. Dana et L. Wells : Description of the new mineral, Beryllonite. — Van Hise : The Iron Ores of the Penokee Gogebic Series of Michigan and Wisconsin. — S. Dodge & D. Dana : Recent observations of the Hawaiian Government Survey on Halemá umá u and its debriscone. — Notes on Moana Loa. — Bayley : A Quartz-Keratophyre from Pigeon Point and Irwing's Augite-Syenites. — G. Hanks : On the occurrence of Hanksite in California. — H. L. Wells : Sperrylite, a new Mineral. — S. L. Penfield : On the Crystalline form of Sperrylite. — *Février.* D. Dana : Points in the Geological History of the islands Maui and Oahu. — L. Nichols & S. Franklin : Experiment bearing upon the question of the Direction and Velocity of the Electric Current. — A. Derby : Occurrence of Monazite as an accessory Element in Rocks. — C. Sabine : Use of Steam in Spectrum Analysis. — A. G. Winterhalter : New personal Equation Machine. — C. Barus : Subsidence of Fine solid particles in Liquids. — W. Gibbs : Comparaison of the electric Theory of Light and sir William Thomson's Theory of a Quasi-labile Ether. — C. Branner : Geology of Fernando de Noronha. — O. C. Marsh : Restoration of Brontops robustus from the Miocene of America. — *Mars.* Ern. Merritt : Some determinations of the Energy of the Light from incandescent Lamps. — H. Williams : Petrography of F. de Noronha. — P. Merrill : Op hiolite of Thurman, Warren, with remarks on the Eozoon Canadense. — D. Dana : Origin of the deep troughs of the Oceanic depression. — F. H. Knowlton : Description of a problematic organism from the Devonian at the Falls of the Ohio. — S. L. Penfield : Some curiously developed pyrite crystals from French Creek (Delaware). — Crystallized Bertrandite from Stoneham and Mount Antero (Colorado). — *Avril.* E. Loomis : Contributions to Meteorology. — Le Conte Stevens : The sensitive Flame as a means of Research. — W. Cross : The Denver Tertiary Formation. — R. T. Hill : Events in North American Cretaceous History illustrated in the Arkansas-Texas Division of the Southwestern Region of the United States. — C. S. Hastings : A general Method for determining the secondary Chromatic Aberration for a double Telescope Objective. — H. Browne : The distribution of Phosphorus in the Ludington Mine, Iron Mountain. — G. Baur : Palœohatteria Credner and the Proganosauria. — O. C. Marsh : Comparison of the principal forms of the Dinosauria of Europe and

America. — *Mai*. C. Barus : The Electrical Resistance of Stressed Glass. — W. Harvey Weed : Formation of siliceous Sinter by the vegetation of thermal Springs. — W. Upham : Marine Shells and fragments of Shells in the Till near Boston.— F. W. Clarke et Ch. Catlett : A platiniferous Nickel Ore from Canada. — D. Walcott : Stratigraphic position of the Olenellus Fauna in North American and Europe. — S. Holden : Earthquakes in California. — W. Hallock : Chemical action between Solids. — *Juin*. W. M. Davis : Topographic development of the Triassic Formation of the Connecticut Valley. — F. Hillebrand : Analyses of three Descloizites from new localities. — J. E. Withfield : New meteorite from Mexico. — S. Dana : Contributions to the Petrography of the Sandwich Islands. — M. Chatard : Determination of Water and Carbonic Acid in natural and artificial Salts. — Bostwick : Preliminary note on the absorption Spectra of mixed liquids. — C. Hutchins : Notes on metallic Spectra. — C. Lea : Allotropic forms of Silver.

CATHOLIC WORLD

Février. F. Hewit : Tribute to Father Hecker. — M. Marty : The Indian Problem and the Catholic Church. — Th. Mac Millan : How shall we teach morality ? — H. Atteridge : A mediæval Baron at home. — H. Lawless : A plea to Mary. — A. de Ghequier : Blessed Clement Hofbauer. — M. Barry : Madame d'Youville. — H. Dijon : Paul Ringwood, an autobiography. — K. Tynan : The Irish Leader. — S. Byrne : The vision of Beatrice. — A. Mooney : How the blind See. — *Mars*. C. A. Oliver : Moral Theology and Monopolies. — The Negroes and the Indians. — A. de Ghequier : The antisemitic movement in Europe. — M. T. Elder : Wanted, sensational preaching. — A. M. Clark : The true Site of the Holy Sepulchre. — A. Young : The Palestrina Myth. — E. Hodson : St Thomas Becket. — G. M. Searle : The Divorce question. — On St Peter's denial to the Servant-Maids and his sinking in the Water. — *Avril*. J. Keane : Father Hecker. — J. L. Guiney : The Poet of the Wayside Inn.— J. Gmeiner : The deluge; was it universal ? — A. Young : The way of the Cross. — M. O'Keeffe : Boëthius. — F. Hewit : Human nature.— H. Wyman : The origin of Episcopacy. — F. Cary : Who should go to prison. — A. J. Faust : The Congress of the Colored Catholics. — B. Brady : The letters of the Liberator. — *Mai*. M. P. Villamil : Religion in Spain. — F. Waters : Slighted graces. — W. Seton : Extinct reptiles and mammals of North America.— A. Young : Will congregational Singing profit Faith and Morals ? — L. B. Binsse : The Eucalyptus Culture at Tre Fontane.— F. Hewit : The supernatural.— H. Dijon : Paul Ringwood, an autobiography (suite). — C. Coleman : A forgotten Catholic. — C. E. Brooks : Sancta Catharina. — M. M. Sheedy : The educational Grievances of Catholics. — Elw. Eu : A Seigneur of Hearts.

POLITICAL SCIENCE QUARTERLY

Juin. Alb. Shaw : Municipal Government in Great Britain. — Hampden Dougherty : Constitutions of New York. — E. P. Cheyney : Conspiracy and Boycott cases. — F. W. Whitridge : Rotation in office. — J. W. Jenks : The Whiskey Trust.

—

BULLETIN DE L'ACADÉMIE ROYALE DE BELGIQUE

Décembre. L. Errera : Sur les appareils destinés à démontrer le mécanisme de la turgescence et le mouvement des stomates. — L. Chevron : Sur quelques phosphates et arséniates doubles. — Alph. Wauters : La première enceinte de Bruxelles. — *Janvier*. G. Van der Mensbrugghe : Contribution à la théorie du siphon. — *Février*. L. Niesten : Nouveaux résultats relatifs à la détermination des constantes de la nutation diurne. — M. Mourlon : Sur les dépôts éocènes et les gisements de tortues de Melsbroeck. — Ed. Van Aubel : Note sur l'intensité des bandes d'absorption des liquides colorés. — H. Hymans : Le lieu de naissance de Memling.

BULLETIN DE LA SOCIÉTÉ ROYALE BELGE DU GÉOGRAPHIE

Mars-Avril. G. Vauthier : Le chemin de fer du Congo. — Eug. de Kein : Les gommes copales d'Afrique. — J. Peltzer : L'influence des caractéristiques géographiques aux Etats-Unis. — Alf. Harou : Une excursion en Campine; Schilde. — Dr Janssens : Bulletin trimestriel de statistique démographique et de géographie médicale.

MESSAGER DES SCIENCES HISTORIQUES

1re Liv. V. Vander Hæghen : Les armoiries des registres scabinaux de Gand. — Ch. Delgobe : Jan van Monkhoven, capitaine flamand au service de la Suède. — Abbé Van Spilbeeck : Les archiducs Albert et Isabelle et la relique du saint Clou vénérée à Soleilmont; documents inédits. — V. Vander Hæghen : L'hôtel de ville de Gand achevé. — Th. de Raadt : Les seigneuries du pays de Malines; Keerbergen et ses seigneurs. — Ordonnance du XVIe siècle fixant le prix de la main d'œuvre et du salaire. — Dons faits par les évêques belges à l'occasion de leur sacre.

MUSÉON

Juin. C. A. Serrure : Essai de grammaire gauloise. — Thill : La doctrine d'Aristote sur la tyrannie. — Wiedemann : Le culte des animaux en Egypte. — J.

lmbert : Les études d'épigraphie lycienne. — Bœtticher : La Troie de Schliemann. — E. Beauvois : Les chrétiens d'Islande au temps de l'odinisme. — E. Coemans : De quelques adjectifs grecs. — F. de Moor : Le temple reconstruit par Zorobabel. — H. Baynes : Les langues K-oik-oi et Môtu. — A. Marre : Code malais des successions et du mariage en usage à Java. — W. Bang : Contribution à l'exégèse de l'Avesta. — A. van Hoonacker : Le système de M. Stickel relativement au Cantique des Cantiques.

PRÉCIS HISTORIQUES

Juin-Juillet. V. Becker : Les derniers travaux sur l'histoire de l'Imitation. — H. Chérot : Une petite fille de Joseph de Maistre. — La mission belge du Bengale. — V. Baesten : M. le chanoine Janssens, supérieur général de l'Institut des Sœurs de charité. — Entrée solennelle de S. Em. le cardinal Goossens à Malines.

REVUE BELGE DE NUMISMATIQUE

3e Livr. Comte M. Nahuys : La numismatique à l'exposition rétrospective d'art industriel de Bruxelles (1888). — Alph. de Witte : Des monnaies de nécessité émises par la ville de Bruxelles en 1584 et 1585. — Comte M. Nahuys : Jetons de messire Louis Quarré et de messire Gilles de Busleyden. — L. Naveau : Six décorations inédites de la Révolution liégeoise. — Comte M. Nahuys : Un mémoire d'Isaac Newton sur la monnaie. — A. de Schodt : Un numismate ; Renier Chalon. — A. de Marsy : Une société de numismatique à Paris au XVIIe siècle.

REVUE DE BELGIQUE

Juin. Hins : La politique de la Russie et la question d'Orient. — J. Thiry : Le patronage des enfants. — Les aquarellistes. — J. Sacré : Le nouveau. — Ch. Potvin : Œdipe-Roi. — Ch. Potvin : 1789.

REVUE GÉNÉRALE

Juin. T'Kint de Roodenbeke : De la société indigène en Algérie et en Tunisie. — E. Vander Smissen : L'Irlande économique et sociale en 1889. — R. du Sart : L'assurance obligatoire. — *Juillet.* Ch. Wœste : La monarchie de juillet. — La traversée du Groenland. — Ch. Lagasse : Quelques mots sur l'habitation ouvrière. — G. Kurth : L'histoire des persécutions, d'après les ouvrages de M. Allard.

REVUE UNIVERSELLE DES MINES ET DE LA MÉTALLURGIE

Mai. A. Cambrésy : Le Laurium. — J. Henrotte : Le mouvement de la chaleur dans les parois des cylindres à vapeur (fin). — A. Hasslacher : Rapport général de la commission prussienne du grisou. — G. Gandolfi : Les mines et usines d'Almaden (Espagne).

—

ARCHIVIO GIURIDICO

Nos 3-4. Sighele : Sull' infanticidio. — Costa : Le nozze servili del diritto romano. — Tango : Della responsabilità pecuniaria imposta ai publici ufficiali verso lo Stato. — Brugi : Studi sulla dottrina romana della proprietà. — Castori : Rivista di giurisprudenza penale.

ARCHIVIO VENETO

No 73. P. G. Molmenti : Venezia nell' arte e nella letteratura francese. — P. Vignola : Sull' epoca in cui furono costruite le colonne della cattedrale di Verona. — F. C. Carreri : Del buon Governo Spilimbergese, note storiche (suite). — M. Caffi : Padova ; il Santo. — F. Lampertico : Degli argini dei fiumi al tempo Romano a proposito del capo XIX et XX dell' opera di V. de Vit. — C. Cipolla : Statuti rurali veronesi. — V. Cian : Paolo Paruta ; spigolature. — P. Ghinzoni : Federico III imperatore a Venezia. — Em. Motta : Un ambasciatore tartaro a Venezia nel 1476. — G. Pietrogrande : Adunanza a Portogruaro e visita al Museo Nazionale. — C. Castellani : I manoscritti veneti contenuti nella collezione Philipps in Cheltenham (contea di Glocester).

GIORNALE LIGUSTICO

Mai-Juin. G. Filippi : Relazioni tra Savona e Firenze nell' anno 1477. — C. Braggio : I canti popolari del Piemonte. — H. Harrisse : Cristoforo Colombo e gli orientali. — F. Novati : Il frammento Papafava ed i suoi rapporti colla poesia erotico-allegorica del secolo XIII. — *Juillet-Août.* P. Accame : La via Aurelia ed il Pollupice nel territorio di Pietra Ligure. — G. Rezasco : Del segno dei Ebrei. — V. Rossi : Nuovi documenti su Bernardo Bellincioni. — G. Roberti : Una lettera di Vanina d'Ornano.

RIVISTA DI FILOLOGIA

Avril-Juin. S. Mariotti : Plautinum. — C. Pascal : Note tibulliane. — A. Pasdera : Le origini dei canti popolari latini cristiani. — G. Suster : Nuovi emendamenti al Panegirico di Plinio. — C. Cristofolini : Schedulæ criticæ. — F. Zambaldi : Un vocabolario geografico di Pietro Bembo.

RIVISTA ITALIANA DI NUMISMATICA

Janvier. G. Mulazzani : Studii economici sulle monete di Milano ; moneta imperiale, terzola ed altre denominazioni generiche. — E. Gnecchi : Documenti inediti della zecca di Correzzio ; appendice. — G. Ruggero : Annotazioni numismatiche genovesi. — U. Rossi : La zecca di Tresana. — A. Comandini : Medaglie italiane del 1888. — C. Poggi : La Medaglia dei dottori di collegio di Como. — C. Luppi : Lod. Ant. Muratori.

STUDI ET DOCUMENTI DI STORIA E DIRITTO

Nos 1-2. F. Brandileone : La rappresentanza nei giudizii secondo il diritto medioevale italiano. — S. Talamo : Le origini del Cristianesimo e il pensiero stoico (suite). — L. Bruzza : Lucerna con rappresentanza d'un condannato al leone. — Dell'ascia fossoria nei monumenti cristiani. — Tazza con simboli cristiani. — P. de Nolhac : Pietro Vettori et Carlo Sigonio ; leur correspondance avec Fulvio Orsini. — G. Bossi : La guerra annibalica in Italia, da Canne al Metauro (suite). — P. Campello della Spina : Pontificato di Innocenzo XII ; diario del conte G. B. Campello (suite).

—

BOLETIN DE LA REAL ACADEMIA DE LA HISTORIA

Janvier-Février. F. de Cardenas : Noticia de una compilacion de leyes romanas y visigodas descubierta recientemente en Inglaterra. — F. Fernandez y Gonzalez : Manual de langua sanskrita. — A. Fernandez-Guerra : El convento de Santa-Clara en la ciudad de Loja. — P. de Madrazo : Santa Maria la Real de Sangüesa. — F. Baraibar : Inscripciones romanas cerca del Ebro en las provincias de Alava y Burgos. — M. Danvila : Valencia. — F. de Carlenas : Del origen de las leyes visigodas desconocidas, insertas en la compilacion legal de Holkan, y de sus relaciones con otras del mismo origen nacional. — Fidel Fita : Sentencia, quema y sambenito de Hernando de la Rivera, que dicen hizo el papel de Pilatos en la Pasion, o martirio del Santo Niño de la Guardia. — *Mars.* Fr. Codera : Los manuscritos arabes de Aben Amira y Aben Bassam en la biblioteca de la Real Academia de la Historia. — Fr. Codera : Embajadores de Castilla encarcelados en Cordoba en los ultimos años de Alhaquem II. — V. de la Fuente : El monasterio de Oña y su pantéon regio. — F. Gonzalez Rojas : Antiqua mezquita en Avila. — C. de Lecea : Memorial historico de Segovia, escrito por D. Juan de Pantigosa en 1523. — Fidel Fita : Templarios, Calatravos y Hebreos. — *Avril.* Manuel Danvila : Necrologia del Exmo. Sr. D. Juan Manuel Montalban. — J. G. de Arteche : Don Pedro Velarde y sus cartas a D. José Guerrero. — P. de Madrazo : Santa Maria la Real de Najera. — V. de la Fuente : San Juan de la Peña. — Fidel Fita : El fuero de Uclés. — C. Fernandez Duro : Coleccion de documentos ineditos, relativos al descubrimiento, conquista y organizacion de las antiguas posesiones españolas de Ultramar.

REVISTA LA ESPAÑA REGIONAL

Septembre. Contestacion á las observaciones que D. Francesco Pi y Margall ha dirigido á los regionalistas. — I. Ferrer y Carrió : Discurso pronunciado en el Congreso pedagogico. — J. Pella y Forgas : Constitucion historica de Cataluña. — F. Romani y Puigdengolas : Antigüedad del regionalismo español. — J. Brunet y Bellet : Caballos y carreras entre los arabes. — A. Riballa : Don Manuel Curros Enriquez. — *Octobre.* M. Ripollés : El derecho regional y la codificacion civil. — P. Estasén : La riqueza de Cataluña (suite). — F. Rahola : La ópera en Barcelona. — *Novembre-Décembre.* Una memoria sobre el concepto del regionalismo dentro de la unidad de la patria. — F. Romani y Puigdengolas : Antigüedad del regionalismo español (suite). — Ed. Tadini : Los marinos italianos en España ; apuntes historicos. — Ed. Toda : Los museos catalanes. — M. Ripollés : El derecho regional y la codificacion civil. — *Janvier.* A. Campion : Carlismo, integrismo y regionalismo. — Desde la presidencia del Ateneo Barcelonés. — P. Estasén : La riqueza de Cataluña (suite).

—

REVUE DE LA SUISSE CATHOLIQUE

Avril. P. Lallemand : Marie Jenna. — H. Schaller : Souvenirs d'un officier fribourgeois (suite). — H. Calhiat : L'abbé Calixte ; histo re de la Révolution. — Profils montagnards ; croquis valaisan. — Mgr Chèvre : Notice historique sur Montier-Grandval (fin). — La verge de Moïse à travers les siècles. — *Mai.* H. Calhiat : Hermann, le carillonneur de Bruges ; légende flamande. — Ch. Buet : Monseigneur Saint Nicolas. — Par monts et par vaux (suite). — C. Bourban : Berody Chronica (suite).

Le Gérant : CHAPUIS.

Imprimerie Polyglotte Alph. Le Roy, imp. breveté, Rennes.

BIBLIOGRAPHIE

RÉDACTEUR : HENRI STEIN

THÉOLOGIE

(L'astérisque indique les ouvrages hétérodoxes)

Écriture Sainte. Liturgie.

Petit (abbé J. A.) La sainte Bible, avec commentaire d'après dom Calmet, les saints pères et les exégètes anciens et modernes. Tome I. Genèse, Exode. Arras, Sueur-Charruey. In-8, 770 p. [6009

Fillion (abbé Cl.). La sainte Bible. Texte de la Vulgate. Evangile selon saint Luc. Introduction critique et commentaires. Trad. française par M. l'abbé Bayle. Paris, Lethielleux. In-8, 420 p. 6 fr. [6010

Gebhardt (O. de). Novum testamentum graece. Recensionis Tischendorfianae ultimae textum cum Tregellesiano et Westcottio Hortiano collatum et brevi adnotatone critica additisque locis parallelis illustratum. Ed. ster. IV. Leipzig, B. Tauchnitz. In-8, XII-492 p. 4 fr. 50. [6011

Roux (abbé J. A.) Trésor des rites et cérémonies de la messe et des vêpres. Mende, Pauc. In-32, 278 p. [6012

Gilly (abbé A.). La sainte Messe expliquée. Avignon, Seguin. In-32, X-224 p. 1 fr. [6013

Saints-Pères. Théologiens. Ouvrages ascétiques.

Schanz (Paul). Apologie des Christenthums. III. Christus und die Kirche. Freiburg i/Br., Herder. In-8, VII-450 p. 7 fr. 20. [6014

Moulin (abbé A.-R.). Démonstration de la divinité du catholicisme. Traité élémentaire à l'usage des maisons d'enseignement secondaire. Bruges, Société Saint-Augustin. In-12, VI-379 p. 3 fr. 50. [6015

Pradier (abbé). Enseignements des saints, de la Bible et des Pères, disposés en bouquets spirituels pour tous les jours de l'année. Bruges, Société Saint-Augustin. In-8, 372 p. 3 fr. 50. [6016

Thomas d'Aquin (saint). Summa theologica, accuratissime emendata ac annotationibus ex auctoribus probatis et conciliorum pontificumque definitionibus ad fidem et mores pertinentibus, illustrata tabulis ac synthetica synopsi instructa a R. P. Xaverio Faucher. Tomus quintus, continens supplementum et indices. Paris, Lethielleux. In-8, 472 p. 8 fr. [6017

Theologia dogmatica et moralis ad mentem S. Thomæ Aquinatis et S. Alphonsi de Ligorio, necnon juxta recentiora Sedis apostolicæ documenta accurate explanata. Editio quinta. Tomus V. Paris, Roger et Chernoviz. In-18, 731 p. 3 fr. [6018

François de Sales (saint). La piété chrétienne et l'enfance. Paris et Lyon, Delhomme et Briguet. In-64, 349 p. 2 fr. [6019

Secastilla (J. P. de). Le creuset du prêtre. Trad. de l'espagnol. Paris, Lethielleux. In-32, XX-400 p. 2 fr. 50. [6020

L'apostolat par la prière en exemples. Paris, Œuvre de Saint-Paul. In-12, 192 p. 2 fr. [6021

Francqueville (abbé E.). Que faisons-nous de l'Evangile? ou devoir pour tout chrétien d'exercer sur la société une influence chrétienne. Arras, Sueur-Charruey. In-16, X-139 p. 3 fr. [6022

Dippel (Dr. Jos.). Das Katholische Kircheniahr in seiner Bedeutung für das christliche Leben. I. Der Weihnachts-Festkreis. Regensburg, Verlags-Anstalt. In-8, XXVII-609 p. 8 fr. 40. [6023

Icard (H. I.). Doctrine de M. Olier, expliquée par sa vie et par ses écrits. Paris, séminaire de Saint-Sulpice. In-8, VIII-416 p. 5 fr. [6024

Bellécius (le R. P.). La solide vertu, ou traité des obstacles à la solide vertu, des moyens d'y parvenir et des motifs de la pratiquer. Trad. par M. L. Berthon. Paris, Oudin. In-18, VIII-592 p. 3 fr. [6025

Boylesve (le P. M. de). Exercices spirituels. Les trois manières de prier (le Décalogue ; le Credo ; le Pater ; l'Ave ; le Magnificat ; saint Michel ; saint Gabriel ; saint Raphaël ; les Agonisants ; le Dies iræ). Paris, Haton. In-18, IV-335 p. 2 fr. [6026

Fritz (P. Ludw.). Das Officium defunctorum, in homiletischen Vorträgen erklärt. Regensburg, Verlags-Anstalt. In-8, VIII-453 et IV-378 p. 10 fr. [6027

Biron (le P.). L'amour du très saint nom de Marie. Bruges, Société de Saint-Augustin. In-18, 186 p. 2 fr. [6028

Rousset (le P. M. J.). Manuel du Très Saint Rosaire. Paris, Poussielgue. In-18, 368 p. 3 fr. [6029

Alet (le P. V.). La France et le Sacré Cœur. Paris, Dumoulin. In-8, 411 p. 10 fr. [6030

Colin (L.). Le parfum de Lourdes. Récits et souvenirs. Paris, Bloud et Barral. In-18, VIII-444 p. 2 fr. [6031

Harmel (L.). Catéchisme du patron, élaboré avec le concours d'un grand nombre de théologiens. Reims, imp. Monce. In-18, XXVI-209 p. [6032

Tractatus de censuris. Besançon, impr. Jacquin. In-4, 78 p. [6033

Judaïsme. Cultes dissidents.

Maier (Gust.). Weltliche Freimaurerei. Ein Beitrag zur humanist. Bewegung innerhalb des deutschen Mauterthums. Gesammelte Arbeiten. Leipzig, Findel. In-8, XVI-324 p. 6 fr. [6034

Baume (L.). Une religion secrète. Paris, Letouzey et Ané. In-16, 152 p. 2 fr. [6035

JURISPRUDENCE

Droit romain, public, civil, criminel et administratif. Droit canonique et ecclésiastique.

Jörs (Prof. Paul). Römische Rechtswissenschaft zur Zeit der Republik. I. Bis auf die Catonen. Berlin, Vahlen. In-8, XII-313 p. 9 fr. 40. [6036

Wendt (Dr Otto). Lehrbuch der Pandekten. Jena, Fischer. In-8, XX-922 p. 17 fr. 80. [6037

Pascal (G.). De la condition de l'enfant naturel, en droit romain ; Des notes de preuve de la filiation naturelle, en droit civil. Paris, Larose et Forcel. In-8, 253 p. 3 fr. 50. [6038

Lévy-Alvarès (H.). Droit romain : De la protection de la dot pendant le mariage ; droit français : Des droits et des obligations de la femme dotale relativement à sa dot pendant la durée du mariage. Paris, Rousseau. In-8, 176 p. [6039

Fourcade (P.). De la satisdatio judicatum solvi, en droit romain ; des faillites non déclarées, en droit français. Lyon, Imp. nouvelle. In-8, 284 p. [6040

Guimbaud (M.). Théorie générale de la dation en payement, en droit romain et en droit français. Paris, Larose et Forcel. In-8, 267 p. [6041

Richard (G.). Die culpa bei der mora debitoris. Göttingen, Vandenhoeck & Ruprecht. In-8, 39 p. 1 fr. 80. [6042

Niemeyer (Dr. Thdr). Depositum irregulare. Halle, Niemeyer. In-8, VIII-166 p. 5 fr. [6043

Kühnert (Franz). Ueber das pactum de non praestanda evictione. Göttingen, Vandenhoeck & Ruprecht. In-8, 54 p. 2 fr. [6044

Couchouren (U.). De la publicité des mutations foncières entre vifs et à titre particulier, en droit romain ; des appropriements ou appropriances dans le droit coutumier breton. Quimper, imp. Jaouen. In-8, 105 p. [6045

Lebel (R.). Du droit de suite en matière hypothécaire, en droit romain et en droit français. Dijon, Imp. régionale. In-8, 233 p. [6046

Marquardt (Wilh.). Ueber das Verhältniss des Conductor zum Locator bei Veräusserung der Sache nach römischem Recht. Göttingen, Vandenhoeck & Ruprecht. In-8, 32 p. 1 fr. 40. [6047

Constant (Emile). Droit romain : des pactes adjoints et des contrats innomés. Droit français : de la règle Donner et retenir ne vaut. Tonnerre, imp. Bailly. In-8, 306 p. [6048

Weyl (Dr Rich.). Untersuchungen zur deutschen Staats- und Rechtsgeschichte. XXVII. Das fränkische Staatskirchenrecht zur Zeit der Merovinger. Rechtsgeschichtliche Studie. Breslau, Koebner. In-8, VII-80 p. 3 fr. [6049

Hübner (Dr R.). Untersuchungen zur deutschen Staats- und Rechtsgeschichte. XXVI. Die donationes post obitum und die Schenkungen mit Vorbehalt des Niessbrauchs im älteren deutschen Recht. Breslau, Koebner. In-8, VIII-152 p. 5 fr. [6050

Beaune (H.). Droit coutumier français. La condition des biens. Paris, Larose et Forcel. In-8, II-622 p. 9 fr. [6051

Kohler (Dr Jos.). Ueber das Collationsrecht in den französischen Coutumes. Berlin, Springer. In-8, 34 p. 2 fr. [6052

Wallaschek (Dr Rich.). Studien zur Rechtsphilosophie. Leipzig, Duncker & Humblot. In-8, VIII-332 p. 9 fr. 40. [6053

Vareilles-Sommières (de). Les principes fondamentaux du droit (la loi : définition ; formation ; division ; lois naturelles ; lois positives divines ; lois ecclésiastiques ; lois civiles ; la société civile ; son origine ; erreurs sur l'origine de la société civile, etc.). Paris, Guillaumin. In-8, XXXVI-493 p. 8 fr. 50. [6054

Baudry-Lacantinerie (G.). Précis de droit civil, contenant dans une première partie l'exposé des principes et dans une deuxième les questions de détail et les controverses. Tome Ier, contenant les matières exigées pour le premier examen de la licence en droit. Nouv. édition mise au courant de la législation, de la doctrine et de la jurisprudence. Paris, Larose et Forcel. In-8, VIII-965 p. 12 fr. 50. [6055

Allegre (le chanoine). Le Code civil commenté à l'usage du clergé dans ses rap-

ports avec la théologie morale, le droit canon et l'économie politique. Tome II. Paris et Lyon, Delhomme et Briguet. In-8, 584 p. 6 fr. [6056

Roullist (A.). Des habitations à bon marché. Législation. Paris, Guillaumin. In-8, 103 p. 2 fr. 50. [6057

Bofarull (M. de). El Código civil español, según la edición oficial, anotado y concordado con la anterior legislación y jurisprudencia española y los Códigos extranjeros. Madrid, A. Pérez Dubrull. In-4, 1127 et xi-61 p. 32 fr. [6058

Haenel (Dr Alb.). Studien zum deutschen Staatsrechte. II. Das Gesetz im formellen und materiellen Sinne. Leipzig, Haessel. In-8, vi-354 p. 10 fr. 50. [6059

Cahn (Dr. Wilh.). Das Reichsgesetz über die Erwerbung und den Verlust der Reichs- und Staatsangehörigkeit vom 1. Juni 1870, erläutert. Berlin, Guttentag. In-8, xi-432 p. 12 fr. [6060

Die Gesetzgebung ueber das Grundbuchwesen und die Zwangsvollstreckung in das unbewegliche Vermögen im Geltungsbereiche des Rheinischen Rechts. Berlin, Dümmler. In-8, x-339 p. 4 fr. 25. [6061

Unger (Jos.), Walther (J. von) et Pfaff (Leop.). Sammlung von civilrechtlichen Entscheidungen des k. k. obersten Gerichtshofes. XXIII. Wien, Gerold. In-8, 748 p. 15 fr. [6062

Burckhard (Dr.). System des österreichischen Privatrechtes. III. Die einzelnen Privatrechts-verhältnisse. [Grundbuchsrecht.] Wien, Manz. In-8, xvi-540 p. 9 fr. [6063

Prager (Dr G.). Lehrbuch von des gesammten Privatrechtes in geschichtlicher, dogmatischer und wirthschaftlicher Beziehung mit Rücksicht auf die einschlägigen Materien des öffentlichen Rechtes. I. Allgemeine Lehren und Sachenrecht. Berlin, Guttentag. In-8, xi-530 p. 14 fr. 25. [6064

Pininski (Dr. Leo Graf). Der Thatbestand des Sachbesitzerwerbs nach gemeinem Recht. Eine zivilistiche Untersuchung II. Sukzession in den Besitz, Besitzerwerb animo solo, Besitzwille. Lehre von den juristischen Willenserklärungen. Leipzig, Duncker & Humblot. In-8, x-666 p. 15 fr. [6065

Rümelin (Dr. Max). Das Selbstcontrahiren des Stellvertreters nach gemeinem Recht. Freiburg i/Br., Mohr. In-8, viii-298 p. 11 fr. 40. [6066

Eck (Dr. Ernst). Das gesetzliche Pfand- und Vorzugsrecht des Vermiethers in seiner Anwendbarkeit auf die unpfändbaren Sachen. Berlin, Springer. In-8, 26 p. 2 fr. [6067

Wolff (Gust.). Ueber Dereliktion von Recht und Besitz. Göttingen, Vandenhoeck & Ruprecht. In-8, 36 p. 1 fr. 25. [6068

Zwingmann (Vict.). Civilrechtliche Entscheidungen der Riga'schen Stadtgerichte, zusammengestellt. VIII. Riga, Kymmel. In-8, xiii-368 p. 9 fr. 40. [6069

Isaure-Toulouse. Traité-Formulaire de procédure pratique en matière civile, commerciale, criminelle, administrative et militaire. Première partie : Introduction et marche des instances devant les juridictions successives. Deuxième partie : Procédures d'exécution ; résultat des exécutions. Troisième partie : Procédures diverses ; formalités et actes divers. Paris, Chevalier-Marescq. In-8, xvi-932 p. 16 fr. [6070

Engelmann (A.). Der Civilprozess. Geschichte und System. I. Allgemeiner Theil. Breslau, Koebner. In-8, viii-215 p. 4 fr. [6071

Eyquem (A.). Des peines de la récidive et de la relégation des récidivistes (loi du 27 mai 1885 et décrets réglementaires). Bordeaux, Feret. In-8, 227 p. 6 fr. [6072

Wehrli (Dr. Jul.). Der Kindsmord. Dogmatisch-kritische Studie mit Berücksichtigung der französischen und schweizerischen Rechts. Frauenfeld, Huber. In-8, iv-162 p. 4 fr. [6073

Hess (Dr. L.). Die Lehre von der falschen Anschuldigung nach dem Strafgesetzbuch für das Deutsche Reich. Ellwangen, Hess. In-8, vi-72 p. 2 fr. 60. [6074

Geller (Dr. Leo). Allgemeines Strafgesetz und besondere Strafgesetze, nebst Pressgesetz und einschlägigen Novellen. Wien, Perles. In-8, xx-704 p. 10 fr. 60. [6075

Schlusser (Dr. Gust.). Das badische Polizeistrafrecht, enth. das badische Polizeistrafgesetzbuch, nebst den zu deren Vollzug erlassenen Verordnungen und Erläuterungen. Tuuberbischofsheim, Lang. In-8, xix-659 p. 10 fr. [6076

Mayer (Dr. S.). Die Entwicklung der Justizgesetzgebung in Ungarn während der J. 1875-1887. Mit besond. Rücksichtnahme auf das Gebiet des Strafrechts und Gefängnisswesens. Wien, Manz. In-8, 85 p. 2 fr. 40. [6077

Gretener (Dr. X.). Strafgesetzbuch für Russland. III. Besonderer Theil. Angriffe auf die Vermögensordnung. Entwurf der Redaktionskommission. Aus dem Originale erläutert. Berlin, Puttkammer & Mühlbrecht. In-8, iv-144 p. 3 fr. 60. [6078

Jacobs (Victor). Le droit maritime belge. Commentaire de la loi du 21 août 1879. Tome I. Bruxelles, Ceuterick & Desmet. In-8, 567 p. 10 fr. [6079

Kohler (Dr J.). Forschungen aus dem Patentrecht. Mannheim, Bensheimer. In-8, vi-126 p. 5 fr. [6080

Lyon-Caen (Ch.) et Delalain (Paul). Lois françaises et étrangères sur la propriété littéraire et artistique, suivies des conventions internationales conclues par la France pour la protection des œuvres de

littérature et d'art. Lois des États de l'Europe. Paris, Pichon. In-8, VIII-569 p. 10 fr. [6081

DAUDE (Dr P.). Lehrbuch des deutschen litterarischen, künstlerischen und gewerblichen Urheberrechts. Stuttgart, Enke. In-8, X-330 p. 8 fr. [6082

GRÉLOT (F.). Loi du 5 avril 1884 sur l'organisation municipale, commentée et annotée. Nancy et Paris, Berger-Levrault. In-18, VI-543 p. 7 fr. [6083

PARENT (R.). Manuel-formulaire des maires, adjoints et conseillers municipaux, contenant un exposé complet de la législation et de la jurisprudence jusqu'au 1er janvier 1889, un memento indiquant jour par jour toutes les pièces à fournir et toutes les délibérations à prendre, des modèles et formules pour tous les actes, procès-verbaux et délibérations, et un traité des droits d'enregistrement et de timbre. Paris, Rousseau. In-18, XII-548 p. 6 fr. [6084

MAILHOL (D. DE). Dictionnaire encyclopédique d'administration générale, à l'usage des préfets, sous-préfets, consuls et agents consulaires, procureurs de la République, conseillers généraux, maires, adjoints, avocats, avoués, notaires, experts, etc. II. Paris, Lib. spéciale continentale. In-4, 1046 p. 30 fr. [6085

GAREIS (Dr Carl). Deutsches Kolonialrecht. Sammlung von Gesetzen und Verordnungen betr. die deutschen Schutzgebiete. Giessen, Roth. In-8, 151 p. 3 fr. [6086

GOLDSCHMIDT (Dr L.). Studien zum Besitzrecht. Sklavenbesitz. Insbesondere : Tradition durch Urkunden. Possessio absentis. Verlust des Sklavenbesitzes. Berlin, Springer. In-8, 35 p. 2 fr. [6087

HOLTZENDORFF (Frz. DE) et RIVIER (Alph.). Introduction au droit des gens. Recherches philosophiques, historiques et bibliographiques. Édition française. Hamburg, Verlagsanstalt. In-8, IV-521 p. 20 fr. [6088

LACHAU (C.) et DAGUIN (Ch.). De l'exécution des jugements étrangers d'après la jurisprudence française, avec le texte des principaux arrêts et jugements. Paris, Larose et Forcel. In-8, XXX-214 p. 6 fr. [6089

SALDIAS (A.). La politique italienne au Rio de la Plata. Les étrangers résidents devant le droit international. Paris, Sauvaltre. In-18, 112 p. 2 fr. 50. [6090

OTT (Dr Emil). Die Tabula juris der Klosterbibliothek zu Baygern. Ein Beitrag zur Literaturgeschichte des canonischen Rechtes im 13. Jahrhundert. Wien, Tempsky. In-8, 76 p. 1 fr. 75. [6091

SCHWERING (Jos.). Zur Lehre vom kanonischen Gewohnheitsrecht. Warendorf et Göttingen, Vandenhoeck & Ruprecht. In-8, 53 p. 2 fr. [6092

BRANDHUBER VON ETSCHFELD (Dr H.). Ueber Dispensation und Dispensationsrecht nach katholischem Kirchenrecht. Wien, Deuticke. In-8, X-116 p. 4 fr. [6093

ROSKOVÁNY (Augustinus DE). Supplementa ad collectiones monumentorum et literaturae : de matrimonio in ecclesia catholica potestati ecclesiasticae subiecto ; matrimoniis mixtis ; coelibatu et breviario ; independentia potestatis ecclesiasticae ab imperio civili ; romano pontifice ; beata Maria virgine in suo conceptu immaculata. Tom. I-II. De matrimonio in ecclesia catholica potestati ecclesiasticae subiecto. De matrimoniis mixtis. Wien, Braumüller. In-8, XX-767 et XXVI-793 p. 24 fr. [6094

HINSCHIUS (Dr Paul). Das Kirchenrecht der Katholiken und Protestanten in Deutschland. IV. 2. Hft. System des kathol. Kirchenrechts mit besonderer Rücksicht auf Deutschland (Fortsetzung.) Mit alphabet. Sachregister I-IV. Berlin, Guttentag. In-8, X-925 p. 11 fr. 60. [6095

SCIENCES ET ARTS

Philosophie & Morale.

ZELLER (Dr Ed.). Die Philosophie der Griechen, in ihrer geschichtl. Entwicklung dargestellt. II. Sokrates und die Sokratiker. Plato und die alte Akademie. Leipzig, Fues. In-8, X-1050 p. 25 fr. [6096

Aristotelis quae feruntur de plantis, de mirabilibus auscultationibus, mechanica, de lineis insecabilibus, ventorum situs et nomina, de Melisso, Xenophane, Gorgia. Leipzig, Teubner. In-8, XXXIII-224 p. 4 fr. [6097

PESCH (Tilmann). S. J. Institutiones logicales secundum principia S. Thomae Aquinatis ad usum scholasticum accommodatæ. Pars I. Summa præceptorum logicæ. Freiburg i/Br., Herder. In-8, XXII-588 p. 7 fr. 75. [6098

JANET (Pierre). Baco Verulamius alchemicis philosophis quid debuerit. Angers, imp. Burdin. In-8, 59 p. [6099

BALTZER (Dr A.). Spinozas Entwicklungsgang, besonders nach seinen Briefen geschildert. Kiel, Lipsius & Tischer. In-8, VIII-169 p. 7 fr. [6100

WILLE (Bruno). Der Phänomenalismus des Thomas Hobbes. Kiel, Lipsius & Tischer. In-8, 26 p. 1 fr. 25. 6101

KRAUSE (Karl Frdr.). Zur Geschichte der neueren philosophischen Systeme. Leipzig, O. Schulze. In-8, VIII-313 p. 9 fr. 60. [6102

WEDDINGEN (A. van). Essai d'introduction à l'étude de la philosophie critique. Les bases de l'objectivité de la connaissance

dans le domaine de la spontanéité et de la réflexion. Bruxelles, Hayez. In-8, IV-879 p. 7 fr. 50. [6103

KRIES (J. von). Ueber den Begriff der objectiven Möglichkeit und einige Anwendungen desselben. Leipzig, Fues. In-8, 138 p. 5 fr. [6104

ECKSTEIN (Jos.). Die Ehre in Philosophie und Recht. Leipzig, Duncker & Humblot. In-8, VII-121 p. 3 fr. 60. [6105

WULLEN (Dr Wilh. Ludw.). Der Theismus. Philosophische Erörterungen. Schw. Hall, Schober. In-8, VIII-72 p. 2 fr. 50. [6106

GEHLERT (Arth.). Ueber Gott. Philosophische Studie als Wegweiser zur Erkenntniss der socialen Aufgaben. Berlin, Puttkammer & Mühlbrecht. In-8, 103 p. 3 fr. [6107

LAHOUSSE (G.), S. J. Praelectiones logicæ et ontologiæ. Lovanii, C. Peeters. In-8, XX-604 p. 7 fr. 50. [6108

BONNIOT (R. P. DE). La bête comparée à l'homme. Paris, Retaux-Bray. In-8, XII-479 p. 6 fr. [6109

GEIL (Dr G.). Schillers Ethik und ihr Verhältnis zu der Kantischen. Strassburg, Teubner. In-4, 34 p. 1 fr. 25. [6110

SOMMER (Valentin). Idealismus und Realismus in ihrer Versöhnung. Philosophisch-ästhetische Abhandlungen über das Schöne, Wahre und Gute in ihrer Erscheinung. Darmstadt, Aigner. In-8, X-274 p. 5 fr. [6111

JANET (Paul). Éléments de morale pratique. 4e année. Paris, Delagrave. In-12, 353 p. 3 fr. [6112

BOUILLIER (F.). Questions de morale pratique. I : Des altérations du sens moral ou de la fausse conscience. II : Petits plaisirs et petits déplaisirs. III : De la civilisation sans la morale et de la morale sans la religion. IV : De l'encouragement au bien et des prix de vertu. V : Du mensonge. VI : De l'hypocrisie. Paris, Hachette. In-18, XVI-368 p. 3 fr. 50. [6113

GIZYCKI (G. von). Moralphilosophie, gemeinverständlich dargestellt. Leipzig, Friedrich. In-8, VIII-516 p. 5 fr. [6114

Éducation & Enseignement.

HÜBLER (Dr Bernh.). Die religiöse Erziehung der Kinder aus gemischten Ehen im Gebiet des preussischen allgemeinen Landrechts. Berlin, Springer. In-8, 30 p. 1 fr. 30. [6115

BORNEMANN (W.). Schulandachten. Berlin, Reuther. In-8, VI-198 p. 3 fr. [6116

Statistique de l'enseignement primaire. T. IV. (1886-1887.) Paris, Impr. nationale. In-4, CXLVIII-403 p. [6117

WULCKOW (Rich.). Pädagogische Briefe an eine Mutter. Leipzig, Haessel. In-12, IV-164 p. 3 fr. 50. [6118

Recueil des monographies pédagogiques publiés à l'occasion de l'Exposition universelle de 1889. Tome II. Paris, Hachette. In-8, 691 p. 5 fr. [6119

MACHUEL (L.). Monographies pédagogiques. L'enseignement public dans la régence de Tunis. Paris, Impr. nationale. In-8, 79 p. [6120

BLUM (E.). Aperçu général sur l'enseignement secondaire des jeunes filles en Allemagne. Paris, P. Dupont. In-8, 219 p. 4 fr. [6121

RETHWISCH (Conr.). Jahresbericht über das höhere Schulwesen. II. Jahrg. (1887). Berlin, Gaertner. In-8, VI-114 et 483 p. 15 fr. [6122

MALER (Dr W.). Die Stellung der höheren Schulen zu der Fremdwörterfrage. Stuttgart, F. Frommann. In-8, 61 p. 1 fr. 30. [6123

L'école libre des sciences politiques. (1871-1889.) Paris, Chamerot. In-8, VIII-143 p. [6124

FLACH (Johs.). Die Reform der Universitäten. Hamburg, Verlagsanstalt. In-8, IV-48 p. 1 fr. 25. [6125

Sciences politiques et sociales. Finances. Industrie. Commerce. Statistique.

MIRAULT (E.). Réflexions d'un paysan sur Dieu, l'homme, la religion et la politique. Nevers, Guillerault. In-8, 153 p. [6126

DELAFOSSE (J.). A travers la politique. Paris, Dentu. In-18, VIII-342 p. 3 fr. 50. [6127

MARIELD (J.). Etudes de socialisme pratique. Paris, impr. Best. In-18, IV-145 p. [6128

LESCARRET (J.-B.). Contes et allégories sociales. Bordeaux, imp. Gounouilhou. In-18, VI-303 p. et grav. [6129

WÄCHTER (Guido). Die sociale Bedeutung der evangelischen Kirche in der Gegenwart. Leipzig, Dörffling & Franke. In-8, IV-411 p. 9 fr. [6130

CRISENOY (J. DE). Annales des assemblées départementales. Travaux des conseils généraux. III. 2e année (1888). Nancy et Paris, Berger-Levrault. In-8, X-651 p. 10 fr. [6131

SCHMOLLER (Gust.). Zur Litteraturgeschichte der Staats- und Sozialwissenschaften. Leipzig, Duncker & Humblot. In-8, XI-304 p. 7 fr. 80. [6132

HILTY (Dr Carl). Politisches Jahrbuch der Schweizerischen Eidgenossenschaft. III. (1888). Bern, Wyss. In-8, III-945 p. 10 fr. 20. [6133

RAMAIX (DE). La réforme sociale et économique en Europe et dans les Etats-Unis de l'Amérique du nord. La législation du travail en Belgique. Bruxelles, impr. des travaux publics. In-8, XXII-331 p. 4 fr. [6134

DEKONINCK (Adolphe). Le monde économique et ses relations avec la Belgique. 2e série : Europe méridionale. Bruxelles, Hayez. In-8, XXVII-501 p. 7 fr. 50. [6135

BARBERET (J.). Le travail en France. Mo-

nographies professionnelles. Tome V. Nancy et Paris, Berger-Levrault. In-8, VIII-527 p. 7 fr. 50. [6136

LEMOINE (L.). Les artisans et l'industrie autrefois et aujourd'hui. Paris, Martin. In-8, 114 p. et grav. 2 fr. [6137

STILLE (Dr). Die Bevölkerungsfrage in alter und neuer Zeit. Neuwied, Heuser. In-8, 67 p. 3 fr. [6138

KAYSER (Otto). Ein Beitrag zur Alkoholfrage. Kiel, Lipsius & Tischer. In-8, 47 p. 2 fr. [6139

PIRET (J.). Essai sur l'organisation et l'administration des entreprises agricoles, ou traité d'économie rurale. Bruxelles, Manceaux. In-8, XV-575 p. 15 fr. [6140

MERZBACH (B.). Les sociétés minieres. Recueil de renseignements. Paris, imp. Mayer. In-8, IV-147 p. avec grav. [6141

SOMBART (W.). Staats-und socialwissenschaftliche Forschungen. VIII. 3. Die römische Campagna. Eine sozialökonomische Studie. Leipzig, Duncker & Humblot. In-8, VIII-102 p. 6 fr. [6142

COSSA (L.). Premiers éléments d'économie politique. Paris, Larose et Forcel. In-12, X-158 p. 4 fr. [6143

TRENEY (X.). Extraits des économistes des XVIIIe et XIXe siècles. Paris, Quantin. In-8, 495 p. 4 fr. [6144

ALLARD (Alph.). Dépréciation des richesses. Crise qu'elle engendre. Maux qu'elle répand. Souffrances qu'elle provoque dans les classes laborieuses. Bruxelles, Berquemans. In-8, 317 p. 6 fr. [6145

AUSPITZ (Rud.) et LIEBEN (Rich.). Untersuchungen über die Theorie des Preises. Leipzig, Duncker & Humblot. In-8, XXXI-555 p. et fig. 14 fr. 60. [6146

LOTZ (Dr. Walther). Geschichte und Kritik des deutschen Bankgesetzes vom 14. März 1875. Leipzig, Duncker & Humblot. In-8, VIII-317 p. 9 fr. 40. [6147

WIESER (Dr. Frdr. von). Der natürliche Werth. Wien, Hölder. In-8, XVI-239 p, 7 fr. 50. [6148

FOYOT (L.) et LANJALLEY (A.). Dictionnaire des finances. Fasc. XII. Nancy et Paris, Berger-Levrault. In-8, p. 1409 à 1562. 3 fr. 50. [6149

SOBOFFSKY (Gust.). Die Immobiliensteuer in Riga und die Gebäudesteuer in Oesterreich. Riga, Stieda. In-8, 59 p. 3 fr. [6150

TROJE (R.). Die Besteuerung des Branntweins im Deutschen Reich. II. Ausführungs-Bestimmungen zu den Reichsgesetzen, betr. die Besteuerung des Branntweins vom 24. Juni 1887 und vom 8. Juli 1868 und betr. die Steuerfreiheit des Branntweins zu gewerbl. Zwecken vom 19. Juli 1879. Harburg, Elkan. In-8, IV-382 p. et pl. 11 fr. 75. [6151

Association pour prévenir les accidents de fabrique fondée sous les auspices de la Société industrielle de Mulhouse. Compte rendu des 19e et 20e exercices. (1885-1887.) Mülhausen i/E., Detloff. In-8, VI-152 p. et 13 pl. 6 fr. [6152

CRISENOY (J. DE). Questions d'assistance publique traitées dans les conseils généraux en 1888. Nancy et Paris, Berger-Levrault. In-8, 212 p. 5 fr. [6153

CHEVALLIER (Emile). De l'assistance dans les campagnes. Indigence, prévoyance, assistance. Paris, Rousseau. In-8, X-440 p. 9 fr. [6154

DROUINEAU (G.). Du classement des établissements hospitaliers. Paris, G. Masson. In-8, 147 p. 2 fr. 50. [6155

BERNARDOT (F.). Exposition universelle de 1889. Section d'économie sociale. Centenaire de 1789. Le familistère de Guise. Association du capital et du travail et son fondateur, Jean-Baptiste-André Godin. Etude faite au nom de la Société du familistère de Guise, Dequenne et Cie. Guise, imp. Baré. In-8, 244 p. avec pl. [6156

Catalogue officiel de l'empire du Brésil à l'Exposition universelle de 1889. Paris, Chaix. In-8, XXII-159 p. 2 fr. [6157

Beiträge zur Statistik des Handels von Reval und Baltischport. Jahrg. 1887. Reval, Kluge. In-4, V-75 p. 8 fr. [6158

Statistique des chemins de fer français au 31 décembre 1887. Documents principaux. Paris, Imp. nat. In-4, 387 p. et 2 cartes. 5 fr. [6159

Statistik des Deutschen Reichs. Neue Folge. XXXII. Die Volkszählung im Deutschen Reich am 1. Dezbr. 1885. Berlin, Puttkammer & Mühlbrecht. In-8, 96 et 213 p. 11 fr. 25. [6160

BOECKH (Rich.). Statistisches Jahrbuch der Stadt Berlin. XIII (1885). Berlin, Stankiewicz. In-8, XII-382 p. 7 fr. 80. [6161

OEsterreichische Statistik. XVIII. Statistik des Sanitätswesens in den im Reichsrathe vertretenen Königreichen und Ländern für 1885. Wien, Gerold. In-4, XLVIII-250 p. 11 fr. 20. [6162

Agriculture.

HILGER (Dr A.). Jahresbericht über die Fortschritte auf dem Gesamtgebiete der Agrikultur-Chemie. Neue Folge, X (1887). Berlin, Parey. In-8, XXX-679 p. 27 fr. 50. [6163

VALLÉE DE LONCEY (H.). Le cheval algérien. Elevage, dégénérescence, amélioration, institutions hippiques. Paris, Challamel. In-18, XX-267 p. avec grav. 2 fr. 50. [6164

CAVAILHON (E.). Les haras de France. Tome II. Historique des diverses familles de pur sang en Angleterre et en France. Paris, Sussel. In-18, X-401 p. 5 fr. [6165

GEBHART (F.). Statistique forestière du département du Cantal. Aurillac, imp. Pinard. In-8, 74 p. [6166

ENDRES (Dr Max). Die Waldbenutzung vom 13. bis Ende des 18. Jahrhunderts. Ein Beitrag zur Geschichte der Forstpolitik. Tübingen, Laupp. In-8, VIII-206 p. 6 fr. [6167

GOBIN (A.). La pisciculture en eaux douces,

avec 93 figures intercalées dans le texte. (Les eaux douces; les poissons; reproduction naturelle; les procédés de la pisciculture; exploitation des étangs; Exploitation des lacs; les eaux saumâtres; acclimatation des poissons de mer en eaux douces et inversement; faunule des poissons d'eau douce de la France.) Paris, J.-B. Baillière. In-18, 360 p. 4 fr. [6168

Schroeder (Ed. Aug.). Fischerei-Wirthschaftslehre der natürlichen Binnengewässer. Dresden, G. Schönfeld. In-8, VIII-158 p. 5 fr. [6169

Mallet-Chevallier. Atlas encyclopédique de la vigne. Nouveau traité de viticulture pour servir à l'intelligence du phylloxéra devant la nation. Nîmes, Navatel et Ribière. In-8, 47 p. avec fig. 2 fr. [6170

Goethe (Herm.). Bericht über eine zum Studium der Phylloxerafrage im Sommer 1888 unternommene Reise durch Frankreich. Wien, Gerold & Co. In-8, 46 p. 1 fr. 35. [6171

Laliman (L.). Notice chronologique sur l'origine des vignes américaines résistant au phylloxéra, leurs modes de greffage avec les vignes françaises, la découverte du phylloxéra des feuilles en France, les premiers vins français récoltés sur racines américaines, les premières eaux-de-vie américaines exposées, les premiers vins provenant des vignes æstivalis, les greffes par approche et pondératrice, l'obtention du portegreffe le Vialla. Bordeaux, Feret. In-8, 44 p. 1 fr. [6172

Bedin (A.). Conférence viticole donnée à Chaneins le 10 mars 1889. Bourg, imp. Villefranche. In-18, 65 p. [6173

Cosmogonie. Anthropologie. Sciences naturelles.

Monthiers (P.). La goutte d'eau dans la nature. Paris, Picard et Kaan. In-8, VIII-328 p. avec 124 grav. 4 fr. [6174

Alsberg (Dr Mor.). Anthropologie mit Berücksicht. der Urgeschichte des Menschen, allgemein fasslich dargestellt. Stuttgart, Weisert. In-8, VIII-407 p. 7 fr. 75. [6175

Mission d'Andalousie. Études relatives au tremblement de terre du 25 décembre 1884 et à la constitution géologique du sol ébranlé par les secousses. Paris, Imp. nationale. In-4, 776 p. avec fig. et 42 pl. [6176

Danzig (E.). Ueber die eruptive Natur gewisser Gneisse, sowie des Granulits im sächsischen Mittelgebirge. Kiel, Lipsius & Tischer. In-8, 48 p. et fig. 3 fr. [6177

Goldschmidt (Dr Vict.). Index der Krystallformen der Mineralien. II, 4. Idokras — Kupfervitriol. Berlin, Springer. In-8, p. 193-280. 7 fr. 30. [6178

Waege (Dr W.). Netze zum Anfertigen zerlegbarer Krystallmodelle. Für den mineralogischen Unterricht an höheren Lehranstalten hrsg. und erläutert. Berlin, Gaertner. In-8, 24 p. et 9 pl. 3 fr. 20. [6179

Michel-Lévy (A.). Structures et classification des roches éruptives. Paris, Baudry. In-8, 99 p. et pl. 5 fr. [6180

Schenk (Dr A.). Die fossilen Pflanzenreste. Breslau, Trewendt. In-8, VI-284 p. et 90 fig. 13 fr. [6181

Szajnocha (Dr Ladisl.). Ueber fossile Pflanzenreste aus Cacheuta in der Argentinischen Republik. Wien, Tempsky. In-8, 26 p. et pl. 1 fr. 25. [6182

Ettingshausen (Frhr. von). Die fossile Flora von Leoben in Steiermark. II. Die Gamopetalen und Dialypetalen. Wien, Tempsky. In-4, 68 p. et 5 pl. 7 fr. 50. [6183

Nathorst (A. G.). Palæontologische Abhandlungen. IV, 3. Zur fossilen Flora Japan's. Berlin, Reimer. In-4, 56 p. et 14 pl. 21 fr. [6184

Boury (E. de). Etude sur les sous-genres de scalidæ du bassin de Paris. Paris, Klincksieck. In-8, 43 p. 3 fr. [6185

Bizet (P.). Considérations géologiques et paléontologiques sur les terrains des environs de Bellême et de Mamers. Caen, Delesques. In-8, 51 p. et pl. [6186

Tietze (Dr Emil). Die geognostischen Verhältnisse der Gegend von Krakau. Wien, Hölder. In-8, 416 p. et 4 pl. 18 fr. 40. [6187

Walther (Dr Johs.). Die Korallenriffe der Sinaihalbinsel. Geologische und biologische Beobachtungen. Leipzig, Hirzel. In-8, 70 p. avec 7 pl. et fig. 8 fr. 40. [6188

Meneghini (Gius.) et Canavari (M.). Memorie per servire alla descrizione della carta geologica d' Italia, pubblicate a cura del r. comitato geologico del regno. Volume III, parte II. Paleontologia dell' Iglesiente in Sardegna; fauna cambriana: trilobiti. Contribuzione alla fauna del Lias inferiore di Spezia. Firenze, G. Barberà. In-4, VII-227 et 16 pl. 15 fr. [6189

Mallada (L.). Boletín de la Comisión del mapa geológico de España. Tomo XIV. Sinopsis de las especies fosiles que se han encontrado en España. Tomo III. Terreno mesozoico (Cretáceo inferior.) Madrid, M. Tello. In-4, XIX-171 et 45 p. avec 20 pl. 16 fr. [6190

Wilckens (Dr Mart.). Grundriss der landwirtschaftlichen Haustierlehre. I. Form und Leistung der landw. Haustiere. Tübingen, Laupp. In-8, IX-184 p. 5 fr. 50. [6191

Olphe-Galliard (L.). Contribution à la faune ornithologique de l'Europe occidentale. Recueil comprenant les espèces d'oiseaux qui se reproduisent dans cette région ou qui s'y montrent régulièrement de passage, augmenté de la description des principales espèces exotiques les plus voisines des indigènes ou susceptibles d'être confondues avec elles, ainsi que l'énumération des races domestiques; Fasc. XII. Grallæ natatores, Grallæ lon-

gipennes, Recurvirostridæ, Himantopodidæ, Hematopodidæ, Arenariidæ. Lyon, imp. Pitrat. In-8, 54 p. 1 fr. 50. [6192

Saccardo (P. A.). Sylloge fungorum omnium hucusque cognitorum. Vol. VII, pars 2 (Gasteromyceteae, phycomyceteae, myxomyceteae, ustilagineae et uredineae) : auctoribus N. Berlese, J. B. De Toni et Ed. Fischer. Patavii, typ. Seminarii. In-8, 449-882 p. 28 fr. [6193

Sarasin (Paul et Fritz). Ergebnisse naturwissenschaftlicher Forschungen auf Ceylon in den J. 1884-1886. I, 3. Ueber die Anatomie der Echinothuriden und die Philogenie der Echinodermen. Wiesbaden, Kreidel. In-4, p. 81-154 avec 8 pl. 20 fr. [6194

Rawitz (Dr Bernh.). Der Mantelrand der Acephalen. I. Ostreacea. Jena, Fischer. In-8, 142 p. et 7 pl. 10 fr. [6195

Vaillant (L.). Histoire naturelle des annelés marins et d'eau douce. Lombriciniens, Hirudiniens, Bdellomorphes, Térétulariens et Planariens. T. III. 1re partie. Paris, Roret. In-8, XII-340 p. 7 fr. [6196

Mémoires de l'Académie impériale des sciences de Saint-Pétersbourg. VIIe série. Tome XXXVI. 1. Neuer magnetischer Unifilar-Theodolith, par H. Wild. 2. Uber eine neuentdeckte untercambrische Fauna in Estland, par F. Schmidt. Leipzig, Voss. In-8, 57 et 29 p. avec pl. 4 fr. 60. [6197

Petitclerc (P.). Notes d'ornithologie, suivies d'un catalogue des oiseaux observés dans le département de la Haute-Saône de 1840 à 1888 inclus. Vesoul, imp. Suchaux. In-8, 93 p. [6198

Lubbock (J.). La vie des plantes. Trad. et annoté par Edmond Bordage. Paris, J. B. Baillière. In-8, XVI-311 p. avec 271 fig. 6 fr. [6199

Blomeyer (Dr Ad.). Die Cultur der landwirthschaftlichen Nutzpflanzen. I. Leipzig, C. F. Winter. In-8, XII-604 p. et 113 fig. 18 fr. 75. [6200

Stahl (Dr Ernst.). Pflanzen und Schnecken. Ein biolog. Studie über die Schutzmittel der Pflanzen gegen Schneckenfrass. Jena, Fischer. In-8, VII-126 p. 3 fr. 50. [6201

Koehne (Dr E.) et Geyler (Dr Th.). Just's botanischer Jahresbericht. Systematisch geordnetes Repertorium der botanischer Literatur aller Länder. Tom. XIV et XV 1886-7. Berlin, Gebr. Borntträger. In-8, 785 p. et 640 p. 85 fr. [6202

Westermaier (Dr Max.). Die wissenschaftlichen Arbeiten des botanischen Instituts der k. Universität zu Berlin in den ersten 10 Jahren seines Bestehens. Ein Beitrag zur Geschichte der Botanik. Berlin, Springer. In-8, 65 p. 2 fr. [6203

Muller E.). En famille chez les fleurs. Premières notions de botanique. Paris, Delagrave. In-8, 239 p. illustré. 2 fr. [6204

Gandoger (M.). Flora Europæ terrarumque adjacentium, sive Enumeratio plantarum per Europam atque totam regionem Mediterraneam cum insulis Atlanticis, sponte crescentium Novo fundamento instauranda. Tomus XVII, complectens Labiatas. Paris, Savy. In-8, 477 p. 15 fr. [6205

Letacq abbé A. L.). Notices sur quelques botanistes ornais et essai sur la bibliographie botanique du département de l'Orne. Caen, Delesques. In-8, 66 p. [6206

Gentil (A.). Petite flore mancelle, contenant l'analyse et la description sommaire des plantes vasculaires de la Sarthe. Le Mans, imp. Monnoyer. In-16. 250 p. 5 fr. [6207

Cariot abbé) et Saint-Lager (Dr). Etude des fleurs. Botanique élémentaire, descriptive et usuelle, renfermant la flore du bassin moyen du Rhône et de la Loire. II. Botanique descriptive. Lyon, Vitte et Perrussel. In-18, XXXVI-1004 p. 12 fr. [6208

Bel (J.). Les champignons comestibles et vénéneux du Tarn. Paris, J.-B. Baillière. In-8. 199 p. et 32 pl. 5 fr. [6209

Locard (A.). Contributions à la faune malacologique française. XIII : Révision des espèces françaises appartenant aux genres Margaritana et Unio. Paris, J. B. Baillière. In-8, 163 p. 5 fr. [6210

Barla (J. B.). Flore mycologique illustrée. Les champignons des Alpes-Maritimes, avec l'indication de leurs propriétés utiles ou nuisibles. Fasc. 2. Gen. II : Lepiota. Nice, Gilletta. In-4, p. 21 à 32 et 10 pl. [6211

Shuttleworth (R.) et Huet A.). Catalogue des plantes de Provence. Résultat des herborisations faites pendant plus de dix années dans les départements des Bouches-du-Rhône, du Var et des Alpes-Maritimes. Paniers, imp. Galy. In-8, 165 p. [6212

Trabut (L.). Etude sur l'halfa (stipa tenacissima). Alger, Jourdan. In-8, 93 p. et 22 pl. 4 fr. [6213

Scheele Aug.). Die floristische Litteratur für Nordthüringen, den Harz und den provinzialsachsischen wie anhaltischen Teil an der norddeutschen Tiefebene. Halle, Tausch & Grosse. In-8, 90 p. 2 fr. 25. [6214

Wettstein Dr Rich. von). Ueber die compositen der österreichisch-ungarischen Flora mit zucker-abscheidenden Hüllschuppen. Wien, Tempsky. In-8, 20 p. 1 fr. [6215

Martius Dr C. F. Ph., Eichler Aug W.) et Urban Ig.). Flora brasiliensis. Enumeratio plantarum in Brasilia hactenus detectarum quas suis aliorumque botanicorum studiis descriptas et methodo naturali digestas, partim icone illustratas edd. Fasc. 106. Leipzig, F. Fleischer. In-folio, 260 p. et 51 pl. 72 fr. [6216

Garcin A. G.). Recherches sur les apocynées, étude de botanique et de ma-

tière médicale. Lyon, imp. Plan. In-4, 257 p. et 2 pl. [6217

Mémoires de la Société des sciences naturelles de Saône-et-Loire. Tome VI. 4e fasc. Chalon-sur-Saône, imp. Marceau. In-4, p. 145 à 197 avec fig. [6218

Briosi (G.). Atti dell' istituto botanico dell'università di Pavia. Serie II, vol. I, [parte I]. Milano, C. Rebeschini. In-8, LXXVI p. [6219

Physique & Chimie. Météorologie. Climatologie.

Sumpf (Dr. K.). Grundriss der Physik. Hildesheim, Lax. In-8, VIII-302 p. et 424 fig. 4 fr. 40. [6220

Lehmann (Dr. O.). Molekularphysik mit besonderer Berücksicht. mikroskopischer Untersuchungen und Anleitung zu solchen, sowie ein Anhang über mikroskop. Analyse. I. Leipzig, Engelmann, In-8, X-852 p. et 375 fig. 26 fr. [6221

Recknagel (Dr. G.). Kompedium der Experimental-Physik. Kaiserslautern, Tascher. In-8, XIX-1008 p. et 616 fig. 21 fr. 80. [6222

Kerz (Ferd.). Weitere Ausbildung der Laplace'schen Nebularhypothese. Ein Nachtrag. Leipzig, Spamer. In-8, VIII-127 p. et pl. 4 fr. [6223

Hoppe (Edm.). Die Accumulatoren für Elektricität. Berlin, Springer. In-8, IX-234 p. et fig. 8 fr. 30. [6224

Maxwell (J. C.). Traité d'électricité et de magnétisme. Trad. de l'anglais par G. Séligmann-Lui, avec notes et éclaircissements par MM. Cornu, Potier et Sarrau. T. II. (3e fasc.). Paris, Gauthier-Villars. In-8, p. 305 à 651 avec fig. [6225

Ayrton (W. E.). Handbuch der praktischen Elektricität. Autoris. deutsche Bearbeitung von M. Krieg. Jena, Costenoble. In-8, XXIV-518 p. et 197 fig. 17 fr. [6226

Schmidt (Dr Ad.). Der tägliche Gang der erdmagnetischen Kraft in Wien und Batavia in seiner Beziehung zum Fleckenzustand der Sonne. Wien, Tempsky. In-8, 28 p. 1 fr. [6227

Mouchez (C. amiral). Annales de l'Observatoire de Paris. Observations (1883). Paris, Gauthier-Villars. In-4, X-946 p. et 2 pl. 40 fr. [6228

Meyer (Dr. Ernst von). Geschichte der Chemie von den ältesten Zeiten bis zur Gegenwart. Zugleich Einführung in das Studium der Chemie. Leipzig, Veit & Co. In-8, XI-166 p. 11 fr. 75. [6229

Wills (G. S. V.). Chemistry. I. Inorganic. London, Simpkin. In-8, 154 p. 4 fr. [6230

Pöhlmann (Dr. R.). Repetitorium der Chemie für Studierende. I. Anorganische Chemie. Leipzig, Hirzel. In-8, VI-199 p. 3 fr. 60. [6231

Rammelsberg (C. F.). Chemische Abhandlungen (1838-1888). Berlin, Habel. In-8, VIII-463 p. 12 fr. [6232

Petit (P.). Recherches sur quelques composés azotés de la série aromatique. Paris, Gauthier-Villars. In-4, 60 p. [6233

Snape (Henry Lloyd). Ein Beitrag zur Kenntniss der Cyanate und Carbamate. Göttingen, Vandenhoeck & Ruprecht. In-8, 37 p. 1 fr. 35. [6234

Garban (E.). L'eau : ses propriétés, ses applications dans l'industrie. Paris, Lecène et Oudin. In-8, 319 p. avec grav. 2 fr. 60. [6235

Fock (Dr A.). Einleitung in die chemische Krystallographie. Leipzig, Engelmann. In-8, VIII-126 p. 4 fr. [6236

Nietzki (Dr. R.). Chemie der organischen Farbstoffe. Berlin, Springer. In-8, XI-256 p. 9 fr. 40. [6237

Rigue (A.). Monnaies, médailles et bijoux. Essai et contrôle des ouvrages d'or et d'argent. Paris, J. B. Baillière. In-18, 396 p. 5 fr. [6238

Treitenfeld (D. A.). Beiträge zur Toxikologie des Ortho- und Para-Toluidin. Dorpat, Karow. In-8, 37 p. 1 fr. 40. [6239

Auwers (Arth.). Neue Reduction der Bradley'schen Beobachtungen aus den J. 1750 bis 1762. III. Den Sterncatalog für 1755 und seine Vergleichung mit neuen Bestimmungen enthaltend. Leipzig, Voss. In-4, V-352 p. 12 fr. [6240

Mizon (L.). Détermination de la longitude d'un lieu par l'observation des éclipses des satellites de Jupiter. Paris, imp. nationale. In-8, 40 p. [6241

Mascart (E.). Traité d'optique. Tome Ier. Paris, Gauthier-Villars. In-8, VIII-638 p. avec fig. et pl. 20 fr. [6242

Bredichin (Th.). Sur la grande comète de 1887. Leipzig, Voss. In-8, 12 p. et pl. 1 fr. [6243

Lapparent (A. de). Les étoiles filantes et les aérolithes. Paris, de Soye. In-8, 46 p. [6244

Sciences médicales.

Ochorowicz (Dr J.). De la suggestion mentale. Paris, Doin. In-18, V-387 p. 5 fr. [6245

Liébeault (Dr A.). Le sommeil provoqué et les états analogues. Paris, Doin. In-18, XII-310 p. 4 fr. [6246

Epiremovitch (Dr M. P.). Une courte étude dans le domaine de l'alcoolisme. Paris, Ollier-Henry. In-4, 72 p. 3 fr. [6247

Cornet (Dr P.). Traitement de l'épilepsie. Paris, Lecrosnier et Babé. In-4, 83 p. [6248

Bar (Dr Paul). Recherches expérimentales et cliniques pour servir à l'histoire de l'embryotomie céphalique. Paris, Asselin et Houzeau. In-8, VI-317 p. avec fig. 10 fr. [6249

Zehender (Wilh. von). Die neuen Universitäts-Augenheil-Anstalten in Deutschland. Zusammengestellt und bearbeitet. Leipzig, Engelmann. In-8, X-105 p. et 11 pl. 12 fr. [6250

Berger (Dr Em.). Anatomie normale et

pathologique de l'œil. Paris, Doin. In-8, XVI-208 p. avec 12 pl. 12 fr. [6251

BARBAN (Dr Ant.). Contribution à l'étude de l'extraction capsulaire partielle ou totale dans l'opération de la cataracte. Lyon, Imp. nouvelle lyonnaise. In-4, 100 p. [6252

MOTAIS (Dr). Traitement chirurgical des cataractes compliquées suivies de l'opération de la cataracte secondaire : observation d'accidents oculaires de cause paludéenne. Paris, Lecrosnier et Babé. In-8, 64 p. [6253

LARDY (Dr Aug.). Traitement des ulcères infectieux de la cornée. Montpellier, imp. Hamelin. In-4, 49 p. [6254

ARDEBER (Dr E. J. L.). Etude sur le traitement de la chorée par l'antipyrine. Rochefort, imp. Thèze. In-4, 55 p. [6255

SANGUINET (Dr P.). Etude sur la syphilis héréditaire de l'œil. Paris, Ollier-Henry. In-4, 54 p. 2 fr. [6256

VOLTOLINI (Dr Rud.). Die Krankheiten der Nase und des Nasenrachenraumes, nebst einer Abhandlung über Elektrolyse, für Specialisten, Chirurgen und prakt. Aerzte. Breslau, Morgenstern. In-8, VII-474 p. et 48 fig. 20 fr. [6257

LEYMANN (Rud.). Beiträge zur Statistik der acuten Ohrenkrankheiten besonders hinsichtlich ihres Vorkommens in verschiedenen Jahreszeiten. Göttingen, Vandenhoeck & Ruprecht. In-8, 48 p. 2 fr. [6258

LUMAN C. INGERSOLL (Dr). Précis de science dentaire, comprenant la matière médicale, la physiologie, la pathologie et la thérapeutique dentaires. Trad. du docteur G. Darin. Paris, Ash et fils. In-8, 94 p. [6259

ANDRIEU (Dr E.). Traité de dentisterie opératoire. Paris, Doin. In-8, XVI-659 p. avec 409 fig. 18 fr. [6260

CHAUVREAU (Dr U. J.). Les tics coordonnés, avec émission brusque et involontaire de cris et de mots articulés. Rochefort, imp. Thèze. In-4, 67 p. [6261

BOUTIRON (Dr E.). Du coryza chez les enfants du premier âge. Paris, Rongier. In-8, 103 p. [6262

AMAT (Dr L.). De la scrofule : histoire et doctrines, étiologie, prophylaxie dans la première enfance. Paris, Masson. In-8, 136 p. 2 fr. [6263

LEFEBVRE (Dr A.). Contribution à l'étude de l'angine de poitrine. Paris, Steinheil. In-8, 71 p. 2 fr. 50. [6264

ISAAKIDÈS (Dr P.). Contribution à l'étude de la peptonurie et de la propeptonurie. Paris, Ollier-Henry. In-4, 56 p. 2 fr. [6265

AUVARD (Dr A.). Traitement de l'éclampsie puerpérale. Paris, Doin. In-18, 212 p. 3 fr. 50. [6266

ATTIMONT (Dr A.). Remarques sur le cancer de l'ombilic. Nantes, imp. Mellinet. In-8, 47 p. [6267

VAUCHER (Dr). Contribution à l'étude des fistules pyostercorales. Paris, Ollier-Henry. In-4, 154 p. 4 fr. [6268

CHOPARD (Dr Emm.). Contributions à l'étude de la néphrite gravidique. Paris, Steinheil. In-8, 53 p. [6269

SASS (Alb. von). Experimentelle Untersuchungen über die Beziehung der notorischen Ganglienzellen der Medulla spinalis zu peripheren Nerven. Dorpat, Karow. In-8, 34 p. et pl. 2 fr. [6270

KLIPPEL (Dr M.). Des amyotrophies dans les maladies générales chroniques et de leurs relations avec les lésions des nerfs périphériques. Paris, Steinheil. In-8, 168 p. [6271

MÉRY (Dr H.). Anatomie pathologique et nature de la sclérodermie. Paris, Steinheil. In-8, 100 p. et pl. 4 fr. [6272

BARD (Dr L.). De la propagation et de la prophylaxie des épidémies de diphtérie. Relation de l'épidémie d'Oullins. Lyon, imp. Plan. In-8, 80 p. [6273

RAPHAEL (Dr Léon). Études pratiques sur le diphtère et le choléra. Paris, Baillière. In-18, 276 p. 4 fr. [6274

JONNESCO (Dr). Anatomie topographique du duodénum et hernies duodénales. Paris, Lecrosnier et Babé. In-8, 108 p. et 13 pl. [6275

WURTZ (Dr R.). Les leucomaïnes du sang normal. Paris, Steinheil. In-8, 63 p. [6276

VINAVER (Dr Léon). De l'ostéotomie sous-trochantérienne dans les ankyloses vicieuses de la hanche. Paris, Ollier-Henry. In-4, 63 p. 2 fr. [6277

CARON (Dr A.). Le cancer du pancréas. Paris, Steinheil. In-8, 113 p. 3 fr. 50. [6278

MÉNARD (Dr V.). Etude sur le traitement chirurgical des kystes hydatiques du foie. Paris, Steinheil. In-8, 87 p. [6279

POTHERAT (Dr E.). Contribution au diagnostic et au traitement chirurgical des kystes hydatiques du foie. Paris, Steinheil. In-8, 124 p. [6280

RAPHÉLY (Dr A.). Essai sur les phénomènes psychiques de nature mélancolique liés aux troubles fonctionnels du foie (atrabile des anciens). Lyon, Plan. In-4, 56 p. [6281

GAUME (Dr L.). Contribution à l'étude du foie brightique. Paris, Steinheil. In-8, 72 p. 6282

BOUYGUES (Dr M.). Étude sur certaines altérations du foie chez les tuberculeux alcooliques. Paris, Steinheil. In-8, 76 p. 2 fr. 50. [6283

PETIT (Dr L. H.). Congrès pour l'étude de la tuberculose chez l'homme et chez les animaux. Première session. Comptes rendus et mémoires. Paris, G. Masson. In-8, p. 481 à 760. 5 fr. [6284

DAURIOS (Dr P.). Etude clinique et traitement chirurgical de la tuberculose génitale chez la femme. Paris, Steinheil. In-8, 175 p. [6285

CHAMPETIER DE RIBES (Dr). De l'accouchement provoqué. Dilatation du canal génital (col de l'utérus, vagin et vulve)

l'aide de ballons introduits dans la cavité utérine pendant la grossesse. Paris, Steinheil. In-8, 107 p. avec fig. 3 fr. [6286

PERAIRE (Dr M.). Des endométrites infectieuses. Rôle des micro-organismes dans la pathogénie des maladies des femmes. Essai de thérapeutique utérine antiseptique. Paris, Steinheil. In-8, 113 p. 4 fr. [6287

JASSOUD (Dr Ed.). Du traitement de l'endométrite hémorrhagique chronique par la thermo-cautérisation intra-utérine. Lyon, Imp. nouvelle. In-4, 160 p. [6288

MÜLLER (Dr. P.). Die Krankheiten des weiblichen Körpers in ihren Wechselbeziehungen zu den Geschlechtsfunctionen. Stuttgart, Enke. In-8, XXVII-508 p. 16 fr. [6289

MUNDÉ (Paul-F.). Traité de petite chirurgie gynécologique. Trad. de l'anglais par E. Lauwers. 1er fasc. Bruxelles, Manceaux. In-8, 278 p. 6 fr. [6290

CHARTIER (Dr André). Traitement de la septicémie puerpérale par le curage de l'utérus. Paris, Steinheil. In-8, 100 p. 3 fr. 50. [6291

LITZMANN (Dr C. T.). L'accouchement dans les rétrécissements du bassin, d'après des observations et des recherches personnelles. Trad. par A. Thomasset. Lyon, Mégret. In-8, XIII-268 p. 4 fr. [6292

BARBEZIEUX (Dr G.). Contribution à l'étude de l'hydramnios. De l'état de développement du fœtus dans les cas d'hydramnios. Paris, Steinheil. In-4, 65 p. [6293

KRYSIŃSKI (Dr. S.). Pathologische und kritische Beiträge zur Mutterkornfrage. Jena, Fischer. In-8, VI-274 p. 9 fr. [6294

FLEISCHMANN (A.). Embryologische Untersuchungen. I. Untersuchungen über einheim. Raubtiere. Wiesbaden, Kreidel. In-4, VII-86 p. et 5 pl. 25 fr. [6295

PICHEVIN (Dr R.). Des abus de la castration chez la femme. Paris, Chamerot. In-4, 120 p. [6296

SEBILEAU (Dr P.). Les épanchements du péritoine dans les tumeurs de l'appareil génital interne de la femme (ascite et tumeurs de l'abdomen). Paris, Steinheil. In-8, 116 p. [6297

BARRAUD (Dr M.). Hystérectomie vaginale totale ou partielle dans le cancer du col de l'utérus (valeur comparée). Paris, Steinheil. In-8, 96 p. avec fig. [6298

FALLOT (Dr F.). Anatomie obstétricale de l'orifice pubio-périnéal. Lyon, imp. Plan. In-4, 55 p. et fig. [6299

HUBER (Dr A.). Étude élémentaire de l'embryologie des organes génito-urinaires : origine et développement. Paris, Carré. In-8, 62 p. avec fig. [6300

THOMPSON (Dr Henry). Leçons cliniques sur les maladies des voies urinaires. Trad. par R. Jamin. Paris, J.-B. Baillière. In-8, VI-630 p., avec 148 fig. 8 fr. [6301

GUINON (Dr L. J.). De quelques troubles urinaires de l'enfance ; névroses urinaires de l'enfance. Paris, Steinheil. In-8, 116 p. [6302

LE CUZIAT (Dr M. A.). Du traitement du rein mobile douloureux : de la néphrorraphie expérimentale. Paris, Steinheil. In-4, 51 p. [6303

DORET (Dr). Des contre-indications des myotiques dans les ulcères à hypopyon. Paris, imp. Davy. In-8, 60 p. [6304

NEUMANN (Dr Isidor). Lehrbuch der venerischen Krankheiten und der Syphilis. I. Die blennorrhagischen Affectionen. Wien, Braumüller. In-8, V-614 p. et 69 fig. 20 fr. [6305

SEVESTRE (Dr). Études de clinique infantile. Syphilis héréditaire précoce ; Laryngite syphilitique ; bronchopneumonie par infection intestinale ; prophylaxie de la rougeole et de la diphthérie à l'hospice des Enfants assistés. Paris, Lecrosnier et Babé. In-8, 147 p. avec fig. 2 fr. 50. [6306

BAUDOUIN (Dr G.). Contribution à l'étude des syphilis graves précoces : formes, fréquence, étiologie, pronostic. Paris, Steinheil. In-8, 213 p. et table. [6307

CONVERSET (Dr Jules). Syphilis et tatouage. Lyon, Imp. nouvelle. In-4, 74 p. [6308

CHOBAUT (Dr A.). De la tarsectomie antérieure totale et partielle dans les cas pathologiques. Lyon, imp. Pitrat. In-4, 110 p. et 2 pl. [6309

DEFAUCAMBERGE (Dr J.). Contribution à l'étude du corps thyroïde. Paris, Steinheil. In-8, 52 p. avec fig. et pl. 2 fr. 50. [6310

WAILL (Dr G. A.). Pathogénie nouvelle de l'ongle incarné ; étiologie. Lyon, imp. Plan. In-4, 68 p. [6311

BARDENHEUER (Dr.). Die permanente Extensionsbehandlung. Die subcutanen und complicirten Fracturen und Luxationen der Extremitäten und ihre Folgen. Stuttgart, Enke. In-8, XXVIII-810 p. et 216 fig. 30 fr. [6312

LAVIELLE (Dr C.). Du rhumatisme chronique et de son traitement thermal. Paris, Doin. In-8, 189 p. 2 fr. 50. [6313

RUGE (G.). Anleitungen zu den Präparierübungen an der menschlichen Leiche. I. Allgemeines, Muskelsystem, Leibeshöhle und die Organe in ihr, Kehlkopf, Damm, Uro-Genitalsystem. Leipzig, Engelmann. In-8, VIII-218 p. et 34 fig. 5 fr. [6314

KOBERT (Dr. Rud.). Compendium der Arzneiverordnungslehre für Studierende und Ärzte. Stuttgart, Enke. In-8, XI-223 p. 5 fr. [6315

FRANCOTTE (Dr Xavier). Éléments de neuropathologie générale. Liége, imp. liégeoise. In-18, 141 p. avec 13 fig. 3 fr. [6316

GEGENBAUR (Dr C.). Traité d'anatomie humaine. Trad. par Charles Julin. Paris, Reinwald. In-8, 864 p. avec 626 fig. [6317

BIELAWSKY (Dr F.). De l'hydrothérapie

dans ses rapports avec le traitement des dermatoses. Bar-sur-Aube, imp. Lebois. In-4, 55 p. [6318

Deslandes (Dr G.). Micro-organismes et suppuration (état actuel de la science). Montpellier, Hamelin. In-4, 82 p. [6319

Antal (Dr Géza von). Specielle chirurgische Pathologie und Therapie der Harnröhre und Harnblase. - Stuttgart, Enke. In 8, xxii-441 p. et 55 grav. 16 fr. [6320

Bonnefoit (Dr P.). Du mal perforant généralisé chez les ataxiques. Lyon, imp. nouvelle. In-4, 96 p. [6321

Madeuf (Dr Fr.). De l'action du froid avec ou sans pression sur les êtres inférieurs. Paris, imp. Reiff. In-4, 38 p. [6322

Laboulbène (Dr A.). L'œuvre de C. J. Davaine, de l'Académie de médecine et de la Société de biologie. (Charbon, septicémie, parasitisme, microbisme, anatomie, physiologie, anomalies, tératologie.) Paris, J. B. Baillière. In-8, 870 p. et 7 pl. 9 fr. [6323

Ranvier (L.). Technisches Lehrbuch der Histologie. Leipzig, F. C. W. Vogel. In-8, viii-1026 p. et 55 fig. 28 fr. [6324

Dulière (Walter). Cours complet de droguerie. Louvain, Peeters-Huelens. In-8, viii-639 p. 15 fr. [6325

Macrobius (Dr V.). Malades, médecins, pharmaciens. Paris, imp. Décembre. In-12, 265 p. 3 fr. 50. [6326

Adrian. Etude historique sur les extraits pharmaceutiques, comprenant la description des divers procédés et appareils ayant servi à l'extraction des principes actifs des végétaux et à leur concentration. Paris, Doin. In-8, xvi-381 p. avec fig. 9 fr. [6327

Mélanges biologiques, tirés du Bulletin de l'académie impériale des sciences de Saint-Pétersbourg. Tome XII. Leipzig, Voss. In-8, iv-934 p. et fig. 11 fr. [6328

Schmidt's Jahrbücher der in- und ausländischen gesammten Medicin. General-Register Nr. X. über Baender 181—200. Leipzig, O. Wigand. In-8, 276 et 45 p. 20 fr. [6329

Théremin (Dr Th.). De l'isolement dans les hôpitaux d'enfants. Paris, Steinheil. In-8, 88 p. [6330

Lesage (Dr A.). Etude clinique sur le choléra infantile. Paris, Steinheil. In-8, 95 p. et graphiques. 3 fr. [6331

Martiny (Dr). Le bord de la mer, le traitement maritime et ses rapports avec l'homœpathie. Bruxelles, Manceaux. In-8, viii-132 p. 3 fr. [6332

Duply (B.). Alcaloïdes. Histoire, propriétés chimiques et physiques, extraction, action physiologique, effets thérapeutiques, toxicologie, observations, usages en médecine, formules. Tome II. Bruxelles, imp. Weissenbruch. In-8, vi-775 p. 16 fr. [6333

Merget (Dr A. E.). Action toxique, physiologique vapeurs et thérapeutique des mercuriales; recherche du mercure dans les liquides et dans les tissus de l'organisme. Bordeaux, imp. Gounouilhou. In-4, 245 p. [6334

Dujardin-Beaumetz (Dr). Conférences de thérapeutique de l'hôpital Cochin (1887-1888). L'hygiène prophylactique. Microbes, ptomaïnes, désinfection, isolement, vaccinations et législation. Paris, Doin. In-8, viii-225 p. avec fig. et pl. 6 fr. [6335

Bardet (Dr G.). Comptes rendus des travaux du laboratoire de thérapeutique de l'hôpital Cochin (service du docteur Dujardin-Beaumetz) (1884-1889). Paris, Doin. In-8, xvi-203 p. 7 fr. [6336

Nothnagel (Dr H.) et Rossbach (M. J.). Nouveaux éléments de matière médicale et de thérapeutique. Expose de l'action physiologique et thérapeutique. Traduction française par C. Bouchard. Paris, J. B. Baillière. In-8, xxxii-924 p. avec fig. 16 fr. [6337

Recueil des travaux du comité consultatif d'hygiène publique de France et des actes officiels de l'administration sanitaire. Tome XVIII. (1888.) Paris, Baillière. In-8, xii-647 p. 10 fr. [6338

Gelsen (Dr Carl von). Die Hygiene der Flitterwochen. Berlin, Fried & Co. In-8, 59 p. 2 fr. 60. [6339

Arbeiten des VI. internationalen Congresses für Hygiene und Demographie zu Wien 1887. XXXVII. Wien, Deuticke. In-8, 1235 p. 66 fr. [6340

Monin (Dr E.). La santé par l'exercice et les agents physiques. Paris, Doin. In-16, x-187 p. 2 fr. [6341

Laugier (Dr J.). Considérations sur le climat et la pathologie de la Guyane française. Montpellier, Hamelin. In-4, 55 p. [6342

Lagneau (Dr G.). Mortalité des militaires français dans les colonies. Orléans, imp. Girardot. In-8, 33 p. avec tabl. [6343

Mazel (Dr E.). Statistique démographique de la ville de Nimes comparée (1876-1888). Nîmes, imp. Chastanier. In-8, 58 p. [6344

Queirel (Dr). Histoire de la Maternité de Marseille. Marseille, Barlatier et Barthelet. In-8, 116 p. avec pl. [6345

Landesmann (Dr Ernst). Die Therapie an den Wiener Kliniken. Wien, Deuticke. In-12, vi-548 p. 9 fr. 40. [6346

Vizioli (Franc.). Resoconto delle adunanze e dei lavori della r. accademia medico-chirurgica di Napoli. XLI (1887). Napoli, A. Tocco. In-4, vii-275 p. et fig. [6347

Ariza y Espejo (R.). Escritos médicos. Tomo I. Literatura médica. Histologia. Laringologia. Tomo II. Laringologia. Faringoscopia. Rinoscopia. Tomo III. Otologia. Madrid, M. Murillo. In-4, xxxvi-533, 539 et 495 p. et fig. 32 fr. [6348

Hofmann (Dr Fr.) et Schwalbe (Dr G.). Jahresberichte über die Fortschritte der Anatomie und Physiologie. XVI (Literatur 1887). Anatomie und Entwicke-

lungsgeschichte. Physiologie. Leipzig, F. C. W. Vogel. In-8, IV-827 et IV-423 p. 43 fr. [6349

Jahresbericht der Gesellschaft für Natur- und Heilkunde in Dresden. Sitzungsperiode 1887-1888. Dresden, Kaufmann. In-8, IV-155 p. et fig. 3 fr. 60. [6350

ROTH (Dr Wilh.). Jahres-Bericht ueber die Leistungen und Fortschritte auf dem Gebiete des Militär-Sanitätswesens. XIII (1887). Berlin, Mittler & Sohn. In-8, XII-265 p. 7 fr. 25. [6351

CHAUVEAU (A.) et ARLOING (S.). Traité d'anatomie comparée des animaux domestiques. 1re partie : Appareil de la locomotion ; appareil de la digestion. Paris, J.-B. Baillière. In-8, 512 p. et fig. 10 fr. [6352

SCHWINK (Dr F.). Ueber den Zwischenkiefer und seine Nachbarorgane bei Säugethieren. München, Buchholz & Werner. In-8, VII-84 p. & 5 pl. 8 fr. 75. [6353

ARUCH (Dr E.). Studio clinico sull' alimentazione del cane. Milano, Aguelli. In-8, 21 p. [6354

Mécanique. Génie. Technologie. Arts et métiers.

Description des machines et procédés pour lesquels des brevets d'invention ont été pris. Tome LVII. (Nouvelle série). Paris, Impr. nationale. In-4, 521 p. et 88 pl. [6355

GRAINDORGE (J.). Cours de mécanique analytique. Tome II. Dynamique. Mons, Manceaux. In-8, IX-145 p. 10 fr. [6356

THOMPSON (B. A.). Die dynamoelektrischen Maschinen. Ein Handbuch für Studirende der Elektrotechnik. I. Halle, Knapp. In-8, IV-106 p. et 378 fig. 5 fr. [6357

MEULEN (M. DE). La locomotive. Le matériel roulant et l'exploitation des voies ferrées. Paris, Firmin-Didot. Gr. in-8, XIV-259 p. illustré. 4 fr. [6358

GOSSIN (H.). Les chemins de fer. Paris, Picard et Kaan. In-8, 484 p. avec 155 grav. 10 fr. [6359

KUPKA (P. F.). Die Eisenbahnen-Oesterreich-Ungarns (1822-1867). Leipzig, Duncker & Humblot. In-8, X-386 p. 10 fr. 75. [6360

KOHL (Ernst). Grosse Verkehrsbauten und der Panama-Kanal. Leipzig, Felix. In-8, 46 p. et 2 pl. 1 fr. 85. [6361

HOOGEWAARD (M. B. G.). De oeververdediging in Zeeland sedert 1860. Partie 5. De rechteroever der Westerschelde voor den calamiteusen Borsselepolder en het calamiteuse waterschap Ellewoutsdijk. Middelburg, Van Benthem et Jutting. In-4, 53 et 86 p. avec pl. 15 fr. [6362

THIELMANN (L. H.). Handbuch über stationäre Dampfkessel der Gross- und Klein-Industrie und deren Feuerungen. Berlin, Mückenberger. In-8, 156 p. et 104 fig. 10 fr. [6363

Annales des ponts et chaussées. Mémoires et documents relatifs à l'art des constructions et au service de l'ingénieur. Lois, décrets, arrêtés et autres actes concernant l'administration des ponts et chaussées. 6e série : Lois, décrets. Tome VIII. Paris, Ve Dunod. In-8, 968 p. 15 fr. [6364

Annales des mines, ou recueil de mémoires sur l'exploitation des mines et sur les sciences et les arts qui s'y rattachent, rédigées par les ingénieurs des mines et publiées sous l'autorisation du ministre des travaux publics. 8e série. Mémoires. Tome XII. Paris, Ve Dunod. In-8, LII-535 p. et 15 pl. 12 fr. [6365

COURTOY (R.) et BOULVIN (R.). De la foudre et des moyens d'en prévenir les dangers. Bruxelles, imp. des Travaux publics. In-8, 92 p. et fig. 3 fr. [6366

Repertorium der technischen Journal-Litteratur. Jahrg. 1887. Berlin, C. Heymann. In-4, X-432 p. 18 fr. 75. [6367

VONDERLIEN (J.). Lehrbuch des Projektionszeichnens. I. Die rechtwinklige Projektion auf 1 und mehrere Projektionsebenen. Stuttgart, Maier. In-8, VIII-182 p. et 226 fig. 5 fr. [6368

BEIELSTEIN (Wilh.). Die Installation der Warmwasseranlagen. Theoretisch-praktische Darstellung aller Systeme zur Erzeugung von Warmwasser für Leitungszwecke in Wohnhäusern, Hotels, Anstalten, Kasernen. Weimar, B. F. Voigt. In-8, VII-97 p. et 73 fig. 4 fr. 50. [6369

CORFIELD (W. H.). Les maisons d'habitation ; leur construction et leur aménagement selon les règles de l'hygiène. Trad. par P. Jardet. Paris, J.-B. Baillière. In-16, 160 p., avec 54 fig. 2 fr. [6370

FELLNER (Dr Otto). Die rechtliche Natur der Inhaberpapiere. Frankfurt a/M., Gebr. Knauer. In-8, III-64 p. 3 fr. [6371

WEIN (Dr Ernst). Tabellen zur quantitativen Bestimmung der Zuckerarten. Stuttgart, Waag. In-8, XI-55 p. 3 fr. 10. [6372

ZIPPERER (Dr Paul). Die Chocolade-Fabrikation. Praktisches Handbuch für die Darstellung sämtlicher Cacaopräparate. Nach dem neuesten Stande der Chemie und Technik dargestellt. Berlin, S. Fischer. In-8, VI-181 p. et 43 fig. 4 fr. 75. [6373

BERSCH (Dr. Jos.). Die Praxis der Weinbereitung. Berlin, Parey. In-8, XVI-779 p. et 306 fig. 25 fr. [6374

RÖTTER (Henriette). Das Kleidermachen zum Selbstunterrichte für Frauen und Töchter. Wien, von Waldheim. In-4, 61 p. et fig. 3 fr. 40. [6375

Mathématiques. Art militaire. Hydrographie. Navigation.

VIENNE (DE). Note sur l'antiquité de la connaissance de la mesure exacte de la terre. Nancy, Berger-Levrault. In-8, 56 p. [6376

NEUMANN (C.). Ueber die Methode des arith-

metischen Mittels. II. Leipzig, Hirzel. In-8, 164 p. et 19 grav. 7 fr. 75. [6377

KLEYER (Ad.). Lehrbuch der Differentialrechnung. I. Die einfache und wiederholte Differentiation explizieter Funktionen von einen unabhängigen Variablen. Stuttgart, Maier. In-8, XVIII-231 p. 6 fr. 75. [6378

MERTENS (F.). Ueber die invarianten Gebilde einer ternären cubischen Form. Wien, Tempsky. In-8, 82 p. 2 fr. [6379

MICHALITSCHKE (A.). Die archimedische, die hyperbolische und die logarithmische Spirale. Prag, Haerpfer. In-8, 79 p. et pl. 4 fr. [6380

Die Königl. preussische Landes-Triangulation. Abrisse, Koordinaten und Höhen sämmtliche von der trigonometr. Abtheilung der Landesaufnahme bestimmten Punkte. VIII. Reg.-Bez. Breslau. Berlin, Mittler & Sohn. In-8, VII-561 p. et pl. 12 fr. 50. [6381

HENOCH (Max) et LAMPE (Emil). Jahrbuch über die Fortschritte der Mathematik. XVIII (1886). 1re partie. Berlin, C. Reimer. In-8, IV-448 p. 12 fr. 50. [6382

DEGUISE (V.). Etudes sur les batailles modernes et sur le rôle de la fortification improvisée. Bruxelles, Weissenbruch. In-8, 373 p. et 5 pl. 10 fr. [6383

VERDY DU VERNOIS (Gal). Etudes sur le service en campagne, d'après l'ordonnance royale du 23 mai 1887. Trad. de l'allemand par le commandant G. Peloux. (Cavalerie indépendante; avant-postes de la cavalerie indépendante; avant-postes mixtes. Cavalerie de l'avant-garde; avant-postes mixtes avec cavalerie des avant-postes.) Nancy et Paris, Berger-Levrault. In-8, VIII-195 p. et pl. 6 fr. [6384

CLAUSEWITZ (général DE). Théorie de la grande guerre. Trad. du lieut.-colonel de Vatry. Introduction. Paris, Baudoin. In-8, VI-217 p. 4 fr. [6385

WALDERSEE (F. G. von). Exerziren und Garnisonwachtdienst für den Infanterie Unteroffizier. Zugleich Nachtrag zur 18. Aufl. des Buches : Der Dienst des Infanterie-Unteroffiziers. Berlin, Gaertner. In-8, 72 p. 1 fr. [6386

SOKOLOWSKI (lieut.). Neue Geschosse für Feld- und Fusz-Artillerie. Straszburg, Heinrich. In-8, 36 p. 5 fr. [6387

DELAUNEY et GUITTARD. Historique de l'artillerie de la marine (1692-1889). Paris, Dumoulin. In-8, 235 p. avec plans et 16 g. [6388

KREITMANN (L.). Le service du génie au Tonkin sous l'administration de la marine. Nancy et Paris, Berger-Levrault. In-8, 270 p., avec 13 pl. et 130 fig. 5 fr. [6389

COSSERON DE VILLENOISY (Gal). Les réformes dans l'armée anglaise. Paris, Baudoin. In-8, 43 p. 1 fr. 25. [6390

BRUNET (R.). L'armée espagnole. Nancy et Paris, Berger-Levrault. In-8, 105 p. 3 fr. [6391

Gedanken über Oesterreich-Ungarns militär-politische Lage. Ein Studie. Hannover, Helwing. In-8, 58 p. 2 fr. [6392

Einiges über die russische Armee. Mit Berücksicht. der neuesten Erlasse und auf Grund zuverläss. Quellen zusammengestellt und bearbeitet. Hannover, Helwing. In-8, VI-99 p. 2 fr. 30. [6393

TROGNEUX (G.). Notice historique sur les divers modes de transport par mer. Paris, Plon et Nourrit. In-8, VIII-239 p. illustré. [6394

CARRO (T.). Les différentes solutions de la question Paris port de mer. Meaux, Le Blondel. In-8, 38 p. [6395

CUNO (Ed.) et GUTZMER. Die Canalisirung des Main von Frankfurt am M. bis zum Rhein. Berlin, Ernst & Korn. In-4, 15 p. et 4 pl. 8 fr. [6396

GARBE (Heinr.). Der Weichselhafen Brahemünde und die Canalisirung der Unterbrahe. Berlin, Ernst & Korn. In-4, 15 p. et 7 pl. 10 fr. [6397

Mélanges scientifiques.

Abhandlungen der königl. sächsischen Gesellschaft der Wissenschaften. XXIV, Abhandlungen der mathematisch-phys. Classe. Tome XIV. Leipzig, Hirzel. In-8. VIII-726 p. avec 54 pl. et 280 fig. 50 fr. [6398

Sitzungsberichte der kaiserl. Akademie der Wissenschaften. Mathematisch-naturwissenschaftl. Classe. Register zu den Baenden 91-96. Wien, Tempsky. In-8, 88 p. 2 fr. [6399

Annales de la Société d'agriculture, histoire naturelle et arts utiles de Lyon. 6e série. T. Ier. Lyon, Georg. In-8, CXXXVIII-352 p. 12 fr. [6400

FRAUNHOFER's (Jos. von). Gesammelte Schriften. München, Franz. In-4, XV-310 p. 15 fr. [6401

LAGRANGE. Œuvres publiées par les soins de J. A. Serret et Gaston Darboux. Tome XII. Paris, Gauthier-Villars. In-4, VIII-393 p. 20 fr. [6402

La main, ses révélations. Étude indispensable dans les relations sociales. Paris, Dillet. In-18, 180 p. [6403

GIBIER (P.). Le spiritisme (fakirisme occidental), étude historique, critique et expérimentale. Paris, Doin. In-18, 404 p. avec fig. 4 fr. [6404

LACROIX (H.). Spiritisme américain. Mes expériences avec les esprits. Paris, Lib. des sciences psychologiques. In-18, 286 p. avec 14 pl. 4 fr. [6405

SAINT-ALBIN (A. DE). Les sports à Paris. Paris, Lib. moderne. In-18, 353 p. 3 fr. 50. [6406

HUDSON (F.). The last Hurdle ; a story of sporting and courting. London, Ward. In-8, 312 p. 5 fr. [6407

LENOBLE DU TEIL (J.). Cours théorique d'équitation, de dressage et d'attelage. Nancy et Paris, Berger-Levrault et Cie.

In-8, VIII-465 p. avec fig. et pl. 10 fr. [6408

FABRE (C.). Traité encyclopédique de photographie. Tome Ier : Matériel photographique. 1er fasc. Paris, Gauthier-Villars. In-8, 80 p. avec fig. 12 fr. [6409

ROBINSON (H. P.). La photographie en plein air. Comment le photographe devient un artiste. Trad. de l'anglais par Hector Colard. 1re partie. Paris, Gauthier-Villars. In-8, VI-71 p. et 2 pl. 2 fr. 75. [6410

MANGIN (Arth.). Histoire des jardins anciens et modernes. Tours, Mame. In-4, 400 p. illustré. 5 fr. 50. [6411

PERRON (Dr). De l'honnêteté professionnelle. Besançon, imp. Millot. In-8, 85 p. [6412

Beaux-Arts. Arts décoratifs.

HOLTZINGER (Dr. Heinr.). Handbuch der altchristlichen Architektur. Form, Einrichtung und Ausschmückung der altchristl. Kirchen, Baptisterien und Sculptur-Bauten. I. Stuttgart, Ebner & Seubert. In-8, 48 p. et pl. 1 fr. 10. [6413

BODE (Wilh.) et TSCHUDI (H. von). Beschreibung der Bildwerke der christlichen Epoche in den königl. Museen zu Berlin. Berlin, Spemann. In-4, VI-263 p. et 68 fig. 25 fr. [6414

MANSBERG (R. Fr. von). Das hohe Lied von der maget. Symbolik der mittelalterl. Sculpturen der Goldenen Pforte an der Marienkirche zu Freiberg i. S. erläutert. Dresden, W. Hoffmann. In-folio, XIV-80 p. et 7 pl. 20 fr. [6415

VAUDIN-BATAILLE (Eug.). Histoire du travail. Arts libéraux. Reproductions caractéristiques d'art architectural des XIe, XIIe et XIIIe siècles des églises Saint-Etienne, à Auxerre, de la Madeleine, à Vézelay, et autres du département de l'Yonne. Tonnerre, imp. Bailly. In-4, 307 p. et grav. 20 fr. [6416

WOLTMANN (Alfr.) et WOERMANN (K.). Geschichte der Malerei. Tome III (fin). Leipzig, Seemann. In-8, X-1138 p. 27 fr. [6417

ROOSES (Max). Geschichte der Malerschule Antwepens von Q. Massijs bis zu den letzten Ausläufern der Schule P. P. Rubens. Ed. allem. par F. Reber. I. München, Literarisch-artist. Anstalt. In-8, 240 p. 5 fr. [6418

SPRINGER (Ant.). Grundzüge der Kunstgeschichte. Textbuch zur Handausgabe der kunsthistor. Bilderbogen. Ed. III. Die Renaissance in Italien. Leipzig, Seemann. In-8, VIII-256 p. 3 fr. [6419

HEFNER-ALTENECK (Dr. J. H. von). Original-Zeichnungen deutscher Meister des 16. Jahrh. zu ausgeführten Kuntswerken für Könige von Frankreich und Spanien und andere Fürsten. Frankfurt a/M. Keller. In-folio, 18 pl. et 4 p. 32 fr. [6420

WESSELY (J. E.). Kritische Verzeichnisse von Werken hervorragender Kupferstecher. V. Adriaen van Ostade. Verzeichniss seiner Orig.-Radirungen und der graph. Nachbildungen nach seinen Werken. Hamburg, Haendeke & Lehmkuhl. In-8, XVI-71 p. 5 fr. [6421

JUSTI (Carl). Diego Velazquez und sein Jahrhundert. Bonn, Cohen & Sohn. In-8, VII-428 et X-433 p. avec 52 grav. 50 fr. [6422

HANNEDOUCHE. Les grands peintres du XVIIe siècle. La peinture en France avant le XVIIIe siècle. Paris, Lecène et Oudin. In-8, 143 p. 0 fr. 50. [6423

PECHT (Frdr.) Geschichte der Münchener Kunst im 19 Jahrh. München, Verlagsanstalt für Kunst und Wissenschaft. In-8, XII-499 p. et 40 fig. 25 fr. [6424

VALENTIN (Veit). Ueber Kunst. Künstler und Kunstwerke. Frankfurt a/M., Rütten & Loening. In-8, VIII-328 p. illust. 9 fr. 80. [6425

ALT (Thdr.). System der Künste, mit Rücksicht auf die Fragen der Vereinigung verschiedener Künste und des Baustils der Zukunft dargestellt. Berlin, Grote. In-8, VIII-260 p. 7 fr. 40. [6426

SCHULTZ (J. Thdr.). Die Gemälde der Schwabe-Stiftung in der Hamburger Kunsthalle. Eine historisch-kritischer Gang. Hamburg, Boysen. In-8, 83 p. 2 fr. [6427

Catalogue de tableaux anciens et modernes, aquarelles et dessins et objets d'art formant la célèbre collection de M. E. Secrétan. Paris, Boussod et Valadon. In-fol., XVI-108, 83 et 43 p. avec 108 pl. 60 fr. [6428

GUILLAUME (Eug.). Catalogue des œuvres de Barye exposées à l'École des beaux-arts. Paris, Quantin. In-8, 158 p. 1 fr. [6429

Salon de 1889. Ouvrage d'art de grand luxe, contenant 100 photogravures et eaux-fortes. Livr. I. Paris, Baschet. In-4, 7 p. et 8 pl. 5 fr. [6430

BALLU (Roger). Salon illustré de 1889. (2e année). Livr. I et II, Paris, Baschet. In-4, 8 p. et 64 pl. 4 fr. [6431

KNACKFUSZ (H.). Deutsche Kunstgeschichte. Tome II (fin). Bielefeld, Belhagen & Klasing. In-8, V-608 p. 16 fr. [6432

JARRY (L.). Le château de Chambord. Documents inédits sur la date de sa construction et le nom de ses premiers architectes. Orléans, Herluison. In-8, 68 p. 3 fr. [6433

Architektonische Publikationen, hrsg. Von der Société centrale d'architecture de Belgique. Neue Folge. IV. Berlin, Claesen & Co. In-fol. 48 pl. 35 p. [6434

SCHÖNERMARK (Gust.). Die Architektur der hannoverschen Schule. I. Leipzig, Seemann. In-4, 8 pl. 1 fr. 40. [6435

GEYMET. Traité pratique de platinotypie sur émail, sur porcelaine et sur verre. Paris, Gauthier-Villars et fils. In-12, 111 p. 2 fr. 25. [6436

BAUMEISTER (G.). Faiencefliessen aus alten

türkischen Baudenkmälern. Nürnberg, J. L. Schrag. 4 p. et 13 pl. 8 fr. 25. [6437

Garnier (Ed.). La porcelaine tendre de Sèvres. Livr. I. Paris, Quantin. In-4, 39 p. avec fig. et 5 pl. 20 fr. [6438

Sammlung von kunstgewerblichen Objecten. Intérieurs. I. Wien, Schroll & Co. In-folio, 10 pl. 12 fr. 50. [6439

Percier (C.) et Fontaine (P. F. L.). Innendecorationen, Moebel und Geräthe. Berlin, Wasmuth. In-fol., 72 pl. pl. 37 fr. 50. [6440

Huber (Ant.). Moderne Sitzmöbel. I. Polstermöbel. 2e Serie. Berlin, Claesen & Co. In-fol. 24 pl. 30 fr. [6441

Cuvilliés (François de). Kunstschmiedearbeiten im Style des Rococo. Berlin, Claesen & Co. In-fol., 12 pl. 15 fr. [6442

Michel (Marius). L'ornementation des reliures modernes. Paris, Marius Michel. In-4, 84 p. et grav. 20 fr. [6443

Haberl (Fr. X.). Bausteine für Musikgeschichte. II. Bibliographischer und thematischer Musikkatalog des päpstlichen Kapellarchives ; nach den Orig.-Codices bearbeitet. Leipzig, Breikopf et Haertel. In-8, viii-183 p. 5 fr. [6444

Planté (J.). La facture d'orgues au xvie siècle. Laval, imp. Moreau. In-4, 49 p. avec pl. 5 fr. [6445

Weitzmann (C. F.). Hand-Buch der Theorie der Musik. Berlin, Th. Ch. F. Enslin. In-8, xvi-224 p. 7 fr. 75. [6446

Eschmann (J. Carl.). Wegweiser durch die Clavier-Literatur. Ed. nova von Adolf Ruthardt. Leipzig, Gebr. Hug. In-8, xvi-204 p. 1 fr. 80. [6447

Neukomm (E.). Histoire de la musique militaire. Paris, Baudoin. In-18, 219 p. 2 fr. 50. [6448

Mandyczewski (Eus.), Nottebohm's Beethoveniana und zweite Beethoveniana. Namen- und Sachregister dazu, zusammengestellt. Leipzig, Rieter-Biedermann. In-8, 19 p. 1 fr. 50. [6449

Laurencie (L. de la). La légende de Parsifal et le drame musical de Richard Wagner. Nantes, Grimaud. In-32, 104 p. [6450

BELLES-LETTRES

Philologie. Linguistique.

Rossi (Franc.). I Papiri copti del museo egizio di Torino trascritti e tradotti. Volume II, fasc. 1. Torino, Ermanno Loescher. In-4, 107 p. et 2 pl. 10 fr. [6451

Levi (Simeone). Vocabolario geroglifico copto-ebraico. Volume VII (supplemento), contenente 4000 nuove voci e varianti ed un grande numero di frasi ed espressioni ad aggiungersi a quelle registrate nei precedenti setti volumi. Torino, tip. Salussolia. In-4, 288 p. 30 fr. [6452

Hermann (Paul). Studien über das Stockholmer Homilienbuch. Eine Kritik von Sievers Eddametrik. Berlin, Mayer et Müller. In-8, 49 p. [6453

Grill (Dr Jul.). Hundert Lieder des Atharva-Veda, uebersetzt und mit Textkritischen Erläuterungen versehen. Stuttgart, Kohlhammer. In-8, xv-206 p. 6 fr. 80. [6454

Oldenberg (Herm.). Die Hymnen des Rigveda. I. Metrische und textgeschichtliche Prolegomena. Berlin, Hertz. In-8, x-545 p. 18 fr. [6455

Ranisch (Wilh.). Zur Kritik und Metrik der Hampismál. Berlin, Mayer & Müller. In-8, 81 p. 3 fr. [6456

Hess (Jean-Jacques). Der demotische Roman von Stne Ha-m-us. Text, Uebersetzung, Commentar und Glossar. Leipzig, Hinrichs. In-8, xviii-205 p. 18 fr. [6457

Landau (E.). Die dem Raume entnommenen Synonyma für Gott in der neuhebräischen Literatur. Zürich, Schmidt. In-8, iv-68 p. 3 fr. [6458

Wilke (Chrn. Gottl.). Clavis Novi Testamenti philologica, usibus scholarum et iuvenum theologiae studiosorum accomodata. Lexicon Graeco-Latinum in libros Novi Testamenti auctore C. L. W. Grimm. Ed. III. emendata et aucta. Leipzig, Arnold. In-8, xiv-474 p. 15 fr. [6459

Zambaldi (Fr.). Sulle condizioni presenti della filologia classica. Pisa, T. Nistri. In-8, 21 p. [6460

Rickert (Dr Heinr.). Zur Lehre von der Definition. Freiburg i/Br., Mohr. In-8, viii-66 p. 2 fr. 60. [6461

Wohlfahrt (B.). Perikopen- und Textbuch. Aus den vorhandenen Perikopensystemen zusammengestellt und hrsg. I. Perikopen. Gotha, Schloeszmann. In-8, viii-118 p. 2 fr. 30. [6462

Thumb (Alb.). Untersuchungen über den Spiritus asper im Griechischen. Strassburg, Trübner. In-8, viii-103 p. 3 fr. [6463

Grasberger (Dr Lor.). Studien zu den griechischen Ortsnamen. Würzburg, Stahel. In-8, ix-391 p. 10 fr. 60. [6464

Wendt (Dr Gust.). Griechische Schulgrammatik. Berlin, Grote. In-8, xvi-287 p. 3 fr. 40. [6465

Monuments grecs, publiés par l'Association pour l'encouragement des études grecques en France. II, nos 14-16. Paris, Maisonneuve. In-4, 59 p. [6466

Goetz (G.) et Gundermann (Gh.). Corpus glossariorum latinorum a Gust. Loewe incohatum. Vol. II. Glossae latinographicae et graecolatinae. Accedunt minora utriusque linguae glossaria. Adiectae sunt tres tabulae phototypicae. Leipzig, Teubner. In-8, xlvii-597 p. 25 fr. [6467

Vernier (L.). De senariis italicis. Besançon, imp. Dodivers. In-8, 83 p. [6468

Vierbeck (Dr Paul). Sermo graecus quo

senatus populusque romanus magistratusque populi romani usque ad Tiberii caesaris aetatem in scriptis publicis usi sunt examinatur. Göttingen, Vandenhoek & Ruprecht. In-4, XIV-122 p. 6 fr. [6469

WIRTZFELD (Adph). De consecutione temporum Plautina et Terentiana. Siegburg, Dietzgen. In-8, 51 p. 1 fr. 60. [6470

MEYER (Wilh.). Epistulae imperatorum romanorum ex collectione canonum Avellana. [II]. Göttingen, Dieterich. In-8, 41 p. 1 fr. 80 [6471

STOCK (Max). De Vitruvii sermone. De formis enuntiatorum temporalium. Berlin, Rich. Heinrich. In-8, 40 p. 1 fr. 80. [6472

KURZ (Dr E.). Ueber den Octavius des Minucius Felix, mit dem Text von Cap. 20—16 incl. B. Die Persius-Scholien nach den Bernerhandschriften. II. Die Scholien zu Sat. II und III, nebst dem Text von Sat. II und III, nach Cod. Bern. 257. Burgdorf, Langlois. In-8, VII-59 p. 2 fr. [6473

Dissertationes philologicae Halenses. Vol. IX. Halle, Niemeyer. In-8, III-312 p. 11 fr. 20. [6474

Genethliacon Gottingense. Miscellanea philologica in honorem seminarii regii philologici Gottingensis scripserunt philologi Gottingenses. XXIV. Halle, Niemeyer. In-8, VII-188 p. et 3 pl. 9 fr. 40. [6475

WOLF (G.). Philologisches Vademecum. Alphabetisches Verzeichnis der Ausgaben, Übersetzungen und Erläuterungsschriften der griechischen und lateinischen Klassiker, sowie der philologischen Hilfswissenschaften. II. 1—3. Abtheilung die Litteratur 1882—1888 enthaltend. Leipzig, G. Wolf. In-8, 100 p. 1 fr. 25. [6476

NIEBUHR (Carl). Syntaktische Studien zum altfranzösischen Rolandsliede. I. Göttingen, Vandenhoeck & Ruprecht. In-8, 88 p. 2 fr. 75. [6477

PIETSCH (Dr Carl). Beiträge zur Lehre vom altfranzösischen Relativum. Halle, Niemeyer. In-8, VI-63 p. 2 fr. 75. [6478

ESPAGNOLLE (abbé J.). L'origine du français. Tome III. 1er fascicule. Paris, Delagrave. In-8, XXXI-100 p. 4 fr. [6479

VOLLMÖLLER (K.) et GROTH (Ern J.). Sammlung französischer Neudrucke. IX. Jean Antoine de Baïf's Psaultier. Metrische Bearbeitung der Psalmen mit Einleitung Anmerkungen und einem Wörterverzeichniss. Zum Ersten Mal herausgegeben. Heilbronn, Henninger. In-8, XV-109 p. 3 fr. [6480

SAENGER (Samuel). Syntaktische Untersuchungen zu Rabelais. Leipzig, Fock. In-8, 68 p. 2 fr. 40. [6481

LUBARSCH (E. O.). Ueber Deklamation und Rhytmus der französischen Verse. Oppeln, Franck. In-8, XI-50 p. 2 fr. 10. [6482

STEFFLER (G.) et TJADEN (Dr H.). Tabellen für die französische Konjugation. Emden, Schwalbe. In-8, 8 p. 0 fr. 50. [6483

MARCOU (Philippe). Der historische Infinitiv im Französischen. Berlin, Mayer & Müller. In-8, 28 p. 1 fr. [6484

TOMASCHEK (Wilh.). Kritik der ältesten Nachrichten über den skythischen Norden. II. Die Nachrichten Herodot's über den skyth. Karawanenweg nach Inner-Asien. Wien, Tempsky. In-8, 70 p. 1 fr. 75. [6485

BURGHAUSER (Dr Gust.). Die germanischen Endsilbenvocale und ihre Vertretung im Gotischen, Altwestnordischen, Angelsächsischen und Althochdeutschen. Prag, Tempsky. In-8, 17 p. 1 fr. [6486

GRAEF (Adf.). Das Perfectum bei Chaucer. Eine syntactische Untersuchung. Kiel, Lipsius & Tischer. In-8, 96 p. 2 fr. [6487

WILDA (Osc.). Ueber die örtliche Verbreitung der zwölfzeiligen Schweifreimstrophe in England. Breslau, Köhler. In-8, 66 p. 1 fr. 40. [6488

HÖNE (Dr H.). Die Sprache des neueren englischen Romans und der Tagespresse. Colberg, Warnke. In-4, 22 p. 1 fr. 25. [6489

HELD (F.). Das deutsche Sprachgebiet von Mähren und Schlesien. Brünn, Winiker. In-8, 16 p. 1 fr. 40. [6490

Jahrbuch des Vereins für niederdeutsche Sprachforschung. XIII (1887). Norden, Soltau. In-8, III-169 p. 5 fr. 50. [6491

MANINCÒR (G. DE). Prontuario per la rètta pronunzia delle vocali *e* ed *o* e delle consonanti *s* e *z* nella parlata italiana. Trento, Scotoni et Vitti. In-8, 51 p. [6492

FERRARO (Gius.). Glossario monferrino. Seconda edizione. Torino, Ermanno Loescher. In-8, VIII-129 p. 2 fr. 50. [6493

KATUZNIACKI (Dr Em.). Monumenta linguae palaeoslovenicae, collecta et in lucem edita. Tom. I : Evangeliarium Putnanum. Teschen, Prochaska. In-8, LXIII-295 p. et 3 pl. 24 fr. [6494

DOZON (Aug.). L'épopée serbe. Chants populaires héroïques, Serbie, Bosnie et Herzégovine, Croatie, Dalmatie, Monténégro. Trad. sur les originaux, avec une introd. et des notes. Paris, Leroux. In-8, LXXX-335 p. 7 fr. 50. [6495

STARTCHEWSKY (A. DE). La Russie polyglotte. Guide linguistique pour les voyageurs en Russie, contenant 14 langues : russe, polonaise, allemande, suédoise, finnoise, petite-russe, latare [de Kazane], yacoute, toungouse [haute], sarte, persanes, tadjique], arménienne, géorgienne et tatare de Caucase [Mots les plus nécessaires, phrases et aperçus grammaticales]. St. Petersburg, Hoenniger. In-16, XX-322 p. 4 fr. [6496

SACHAU (Ed.). Indo-arabische Studien zur Aussprache und Geschichte des Indischen in der 1. Hälfte des XI Jahrh. Berlin, Reimer. In-4, 50 p. 5 fr. 70. [6497

IMBAULT-HUART (C.). Manuel de la langue coréenne parlée, à l'usage des Français.

I : Introduction grammaticale. II : Phrases et dialogues faciles. III : Recueil des mots les plus usités. Paris, Imp. nationale. In-8, 114 p. [6498

Hüttenbach (Heinr.). Anleitung zur Erlernung des Malayischen zum Studium während der Reise nach Ost-Indien. Worms, Kräuter. In-16, 21 p. 2 fr. 20. [6499

Stoll (Dr Otto). Die Maya-Sprachen der Pokom-Gruppe. I. Die Sprache der Pokonchi-Indianer. Wien, Hölder. In-8, x-202 p. 12 fr. 50. [6500

Chatelain (Héli). Grammatica elementar do Kimbundu ou lingua de Angola. Genf, H. Georg. In-8, xxiv-170 p. 9 fr. [6501

Platzmann (Jul.). Algunas obras raras sobre la lengua cumanagota. Ediciones facsimilares. Vol. V. Confessonario mas breve en lengua cumanagota por Fr. Diego de Tapia. Leipzig, Teubner. In-8, iii-236 p. 10 fr. [6502

Rhétorique. Éloquence sacrée et profane.

Schönbach (E. A.). Altdeutsche Predigten. II. Texte. Graz, Styria. In-8, xii-328 p. 11 fr. 40. [6503

Luther (Martin). Tischreden aus den J. 1531 und 1532 nach den Aufzeichnungen von Joh. Schlaginhaufen. Aus einen Münchner Handschrift hrsg. von Wilh. Preger. Leipzig, Dörffling & Franke. In-8, xxxvi-146 p. 9 fr. 40. [6504

Guibert (Mgr). Œuvres pastorales. T. V. (1882 à 1886). Tours, Mame. In-8, 443 p. 5 fr. [6505

Les orateurs sacrés contemporains. Choix de conférences, sermons, homélies, panégyriques, instructions, retraites, discours de circonstances, etc., prononcés par les plus remarquables orateurs de notre époque, tant du clergé régulier que du clergé séculaire. Tome XIII (tables). Marseille, Mingardon. In-8, l-308 p. 10 fr. [6506

Hamon (abbé). Retraites pastorales et discours divers. Paris, Lecoffre. In-12, xxii-526 et 560 p. 7 fr. [6507

Perraud (Mgr). Le bienheureux J.-B. de la Salle, fondateur de l'institut des Frères des écoles chrétiennes. Trois discours prononcés dans la cathédrale d'Autun. Autun, imp. Dejussieu. In-18, 120 p. [6508

Hulst (Mgr d'). Oraison funèbre de S. G. Mgr Marie-Camille-Albert de Briey, prononcée dans l'église cathédrale de Saint-Dié. Saint-Dié, imp. Humbert. In-8, 20 p. [6509

Delassus (abbé A.). Panégyrique du bienheureux Louis-Marie Grignon de Montfort. Luçon, imp. Ve Bideaux. In-8, 43 p. [6510

Arnaud (l'abbé A.). Plans d'homélies, de prônes et d'instructions sur l'évangile du dimanche. Neuville-sous-Montreuil, imp. Duquat. In-8, viii-376 p. [6511

Bindemann (Dr. Ernst). Predigten über alttestamentliche Texte. Gütersloh, Bertelsmann. In-8, vi-92 p. 2 fr. 25. [6512

Dieffenbach (G. Chr.). Predigten über das erste Buch Mose in der Form kurzer Entwürfe. Leipzig, Fr. Richter. In-8, iv-377 p. 6 fr. 80. [6513

Ziethe (W.). Beröa. Predigten über neutestamentliche Schriftstellen im Anschlusz an die Evangelien des Kirchenjahres. Berlin, Hauptverein für christl. Erbauungsschriften. In-8, viii-819 p. 3 fr. 40. [6514

Lochner (Frdr.). Predigten über die Episteln der Sonn- und Festtage des Kirchenjahres, nebst einem paar Gelegenheitspredigten. Milwaukee et Leipzig, Naumann. In-8, ix-832 p. 12 fr. 60. [6515

Fengler (G.). Predigten über die Evangelien des Kirchenjahres. Cottbus, Gotthold-Expedition. In-8, iv-828 p. 7 fr. [6516

Zollner (Joh. Ev.), Ziegler (Jos.) et Klasen (Dr F.). Gelegenheitsreden. II. Regensburg, Verlags-Anstalt. In-8, iv-480 p. 6 fr. [6517

Trümpert (Rud.). Predigten. Darmstadt, Bergstraeszer. In-8, viii-271 p. 4 fr. [6518

Briault (abbé L.). Le mariage chrétien. Allocutions et discours. Paris, Berche et Tralin. In-16, 216 p. 3 fr. [6519

Vogüé (de) et Rousse (M.). Séance de l'Académie française du 6 juin 1889. Discours de réception et réponse. Paris, Perrin. In-8, 71 p. 1 fr. [6520

Poésie.

Figurey (Ern.). Les odes d'Horace. Traduction, extraits et adaptation en vers. Evreux, Hérissey. In-18, 322 p. [6521

Ancona (Aless. d'), Comparetti (D.) et Casini (T.). Le antiche Rime volgari secondo la lezione del codice vaticano 3793. Volume V. Bologna, Romagnoli Dall'Acqua. In-8, 541 p. 10 fr. [6522

Bovelles (C. de). Poésies françaises (1529). Rennes, imp. Le Roy. In-16, 37 p. [6523

Southey (Robert). Selections from the poems, with biographical and critical introduction by S. R. Thompson. London, Scott. In-16, 304 p. 2 fr. [6524

Hugo (V.). Œuvres inédites. Toute la lyre. Paris, Charpentier. In-18, 331 et 340 p. 7 fr. [6525

Gilm (Herm. von). Ausgewählte Dichtungen. Hrsg. von Arnold von dem Passer. Leipzig, Liebeskind. In-8, viii-253 p. 4 fr. [6526

Mörike (Ed.). Gesammelte Schriften. I. Gedichte. Nouv. éd. Stuttgart, Göschen. In-8, xxxii-400 p. 7 fr. 40. [6527

Guiraldenc (L. D.). Poésies languedociennes (1840-1869), publiées pour la première fois d'après le manuscrit original de l'auteur. Montpellier, Hamelin. In-8, xvi-95 p. [6528

Bertezène (A.). La Révolution. Paris, Derveaux. In-12, 168 p. avec grav. 1 fr. 50. [6529

Bois (G.). Cœur au vent ! Paris, Dentu. In-18, 205 p. 3 fr. [6530
Boyer d'Agen. Les fleurs noires. Paris, Victor-Havard. In-18, 361 p. [6531
Chantavoine (H.). Au fil des jours. Paris, Lemerre. In-18, 169 p. 3 fr. [6532
Clésieux (A. du). Tocsin. Saint-Brieuc, L. et R. Prud'homme. In-8, 70 p. [6533
Coppée (F.). Henriette. Paris, Lemerre. In-18, 201 p. 3 fr. 50 [6534
Crécelle (F. Boussenot). Aubades à Marianne. Paris, Sauvaitre. In-18, viii-187 p. 3 fr. 50. [6535
Duzéa (P.). Les chants du centenaire. Paris, Duc. In-18, 144 p. 3 fr. [6536
Grenier (F.). Poèmes épars (le Voyage ; la Bigolante ; Helvetia ; A une morte ; A une vivante ; Sonnets ; Rayons d'hiver). Paris, Lemerre. In-32, 344 p. 3 fr. [6537
Guiard (E.). Poésies, avec une notice de René Vallery-Radot. Paris, Ollendorff. In-16, xliv-71 p. 3 fr. 50. [6538
Hervieux (L.). Harmonies intimes. Paris, Lib. des bibliophiles. In-18, 213 p. 3 fr. [6539
Jouy (J.). Chansons de bataille. Paris, Marpon et Flammarion. In-18, 371 p. 3 fr. 50. [6540
Lamarre (C.). Premières fables. Paris, Perrin. In-18, viii-244 p. 3 fr. [6541
Le Goffic (C.). Amour breton. Paris, Lemerre. In-12, 116 p. 3 fr. [6542
Le Vavasseur (G.). Poésies complètes. Inter amicos ; Intima. Paris, Lemerre. In-8, 455 p. 6 fr. [6543
Maillard (A.). Le long du chemin (1889). Paris, Sauvaitre. In-18, xxviii-221 p. 3 fr. 50. [6544
Marbeuf (J.). Les fleurs de l'âme. Avignon, Aubanel. In-18, 101 p. [6545
Montferrier (A. de). Sigilla. Paris, Ollendorff. In-8, 232 p. illustré. 5 fr. [6546
Puissan (Mme C. E.). Isabelle de Miraflor. Paris, Plon et Nourrit. In-8, 276 p. et grav. 3 fr. 50. [6547
Salvanay (A.). Rimes nomades. Paris, Paul. In-18, 220 p. 3 fr. [6548

Romans & Contes.

La Fayette (Mme de). La princesse de Clèves. Paris, Conquet. In-8, xxviii-345 p. avec grav. 50 fr. [6549
Moreau (Hégésippe). Contes à ma sœur. Avec notice et notes par E. Goepp. Paris, Lemerre. In-32, 144 p. 1 fr. [6550
Hugo (V.). Œuvres complètes. Illustr. d'après les dessins originaux de nos grands maîtres. T. Ier : Roman. Fasc. 1 et 2. (Notre-Dame de Paris.) Paris, Testard. In-4, p. 1 à 144. 10 fr. [6551
Adam (Mme). Jalousie de jeune fille. Paris, Nouvelle Revue. In-18, viii-320 p. 3 fr. 50. [6552
Ages (Lucie des). Nora de Ceyriac. Tours, Mame. In-8, 167 p. avec grav. 0 fr. 90. [6553
Andreiew (P.). Le Tsar. Paris, Brossier. In-18, 304 p. 3 fr. 50. [6554
Arnauld (D.). Mounza. Récits africains. Paris, Firmin-Didot. In-8, 80 p. avec grav. 0 fr. 40. [6555
Ballantyne. Perdus dans la forêt. Paris, Lecène et Oudin. In-8, 143 p. illustré. 0 fr. 50. [6556
Balzac (H. de). Les chouans. Paris, Testard. In-4, 431 p. illustré. 40 fr. [6557
Baring-Gould. Aux Trois Boules d'Or. Trad. par Mme C. Du Parquet. Paris, Plon et Nourrit. In-18, 376 p. 3 fr. 50. [6558
Barrès (M.). Un homme libre. Paris, Perrin. In-18, 209 p. 3 fr. 50. [6559
Bauer (H.). Une comédienne. Scènes de la vie de théâtre. Paris, Charpentier. In-18, 323 p. 3 fr. 50. [6560
Blaise (P.). Le testament de M. Maliroux. Paris, Lecène et Oudin. In-8, 160 p. illustré. 1 fr. 10. [6561
Bourdon (Mme M.). Le mariage de Thècle, suivi de : Marie-Aimée. Paris, Gautier. In-18, 324 p. 1 fr. 50. [6562
Bourget (P.). Le disciple. Paris, Lemerre. In-18, xii-369 p. 3 fr. 50. [6563
Bréthous-Lafargue (L.). Le docteur Taupin. Paris, Calmann Lévy. In-18, 355 p. 3 fr. 50. [6564
Cazin (Mme J.). La Roche maudite. Paris, Hachette. In-8, 232 p. et 26 grav. 2 fr. [6565
Chateau (P. du). Pauvre Jean. Paris, Gautier. In-18, 247 p. 1 fr. 50. [6566
Chincholle (C.). Paula, roman parisien. Paris, Ducher. In-18, 473 p. 3 fr. 50. [6567
Dalsème (A. J.). Les péchés de Thémis. Confessions du Palais. Paris, Bourloton. In-18, 315 p. 3 fr. 50. [6568
Danrit (capitaine). La guerre de demain, grand récit patriotique et militaire. Paris, Fayard. In-8, 480 p. illustré. 6 fr. [6569
Darville (L.). Le juge Babylas. Paris, Gautier. In-16, 279 p. 2 fr. [6570
Datin (H.). Un mariage d'inclinations. Paris, Dentu. In-18, 332 p. 3 fr. 50. [6571
Delcourt (P.). Ce qu'on mange à Paris. Paris, Librairie illustrée. In-18, iv-211 p. 3 fr. 50. [6572
Delisle (Leone). La patrie et la femme. Paris, Marpon et Flammarion. In-12, x-149 p. et grav. 3 fr. 50. [6573
Delpit (A.). Un monde qui s'en va. Passionnément. Paris, Ollendorff. In-18, xii-409 p. 3 fr. 50. [6574
Demoulin (Mme G.). La petite fée aux ciseaux. Paris, Firmin-Didot. In-8, 144 p. avec 15 grav. 0 fr. 75. [6575
Dubois (C.). Un peu de tout. Récits variés. Tours, Mame. In-8, 167 p. avec grav. 0 fr. 90. [6576
Edgeworth (miss). Forester. Trad. de l'anglais, par J. Guérin. Paris, Firmin-Didot. In-8, 255 p. avec 22 grav. 2 fr. [6577
Farina (S.). Pour la gloire. Trad. de l'italien par Reynard. Paris, Hachette. In-18, 270 p. 1 fr. 25. [6578

Ferry (A. de). Un roman en 1915. Paris, C. Levy. In-18, II-384 p. 3 fr. 50. [6579
Fraigniaud (G.). Paulette Vandrineuf. Paris, Vanier. In-18, IV-120 p. 2 fr. [6580
Galipaux (F.). Encore des galipettes ! Paris, Marpon et Flammarion. In-18, X-308 p. avec grav. 3 fr. 50. [6581
Girardin (J.). Fillettes et garçons. Paris, Hachette. In-8, 191 p. avec grav. 0 fr. 95. [6582
Girardin (J.). Le brin de fil. Paris, Hachette. In-12, 71 p. et grav. 0 fr. 40. [6583
Girardin (J.). Le fils de l'éclusier ; un brave petit homme ; une belle surprise ; histoire de Vrillon ; le legs de mon grand-oncle ; heureuse famille ; le mot décisif. Paris, Hachette. In-8, 95 p. 0 fr. 70. [6584
Gréville (H.). Louk Loukitch, suivi de : la maison Reimer ; la femme du recrue ; Yanid ; mariage d'amour. Paris, Plon et Nourrit. In-18, 295 p. 3 fr. 50. [6585
Guerrier de Haupt (M.). Voyage autour de l'année. Tours, Mame. In-12, 107 p. avec grav. 0 fr. 45. [6586
Henty (G.). Une mission périlleuse. Souvenir des guerres du Mexique. Imité de l'anglais. Paris, Firmin-Didot. In-8, 110 p. 0 fr. 50. [6587
Héricault (C. d'). Fou d'amour. Paris, Perrin. In-18, IV-292 p. 3 fr. 50. [6588
Hue (F.). Les coureurs de frontières. Paris, Lecène et Oudin. In-4, 318 p. illustré. 8 fr. [6589
Hue (F.). Les malheurs de Ninette. Paris, Lecène et Oudin. In-8, 192 p. illustré. 0 fr. 65. [6590
Joséfa (M. T.). Autour d'une dot. Paris, Gautier. In-18, 243 p. 1 fr. [6591
La Blanchère (H. de). Sur la plage. Paris, Firmin-Didot. In-8, 63 p. avec 20 grav. 0 fr. 30. [6592
Lacour (P.). Chagrins d'amour. Paris, Marpon et Flammarion. In-18, 250 p. 3 fr. 50. [6593
Largillière (P.) et Magé (G.). Les compagnons du péril. Paris, Lecène et Oudin. In-8, 192 p. illustr. 0 fr. 65. [6594
Larocque (J.). Les voluptueuses. Fausta. Paris, Brossier. In-18, 362 p. 3 fr. [6595
Lenoir (A.). Danse macabre, roman parisien. Paris, Ollendorff. In-18, 401 p. 3 fr. 50. [6596
Lensia (J.). La magicienne ; la découverte d'un détroit. Paris, Lecène et Oudin. In-12, 108 p. illustr. 0 fr. 65. [6597
Lermina (J.). Le cœur des femmes. Marie-Louise. Paris, Chacornac. In-18, 371 p. 3 fr. 50. [6598
Les jeux d'esprit en famille, nouveau recueil offert par la société du « Gay-Savoir » de la Bocca, à Cannes. Cannes, imp. Issaurat. In-8, XXVI-240 p. [6599
Levat (L. A.). La casseuse d'amandes, roman aixois. Aix, imp. Pust. In-8, 97 p. [6600
L'Isle (A. de.). La nièce du docteur, ou scènes de la vie de province en Angleterre. Tours, Mame. In-4, 287 p. avec grav. 4 fr. [6601
Maël (P.). Mœurs maritimes. Fleur de mer ; la bruyère d'Yvonne. Paris, Dentu. In-8, 304 p. 3 fr. 50. [6602
Maizeroy (R.). Les Parisiennes. P'tit Mi. Paris, Victor-Havard. In-18, 286 p. 3 fr. 50. [6603
Malot (H.). Justice. Paris, Charpentier. In-18, 427 p. 3 fr. 50. [6604
Maryan. L'hôtel Saint-François. Paris, Gautier. In-18, 245 p. 1 fr. 50. [6605
Mérouvel (C.). Vices du jour. Un lis au ruisseau. Paris, Dentu. In-18, 337 p. 3 fr. 50. [6606
Meurice (P.). Le songe de l'amour. Paris, C. Lévy. In-18, 376 p. 3 fr. 50. [6607
Moreau (E.). Roi et paysan. Aventures de Bertoldo de Bertagnana, légende italienne. Paris, Firmin-Didot. In-8, 189 p. avec 52 grav. 1 fr. 25. [6608
Najac (R. de). Le nid de pinson. Paris, Delagrave. In-8, VIII-118 p. illustré. 0 fr. 90. [6609
Ouida. Pascarel, roman imité de l'anglais. Paris, Hachette. In-18, 360 p. 1 fr. 25. [6610
Pagès (A.) et Hazart (H.). L'homme aux 600,000 fr. Paris, Chacornac. In-18, 363 p. 3 fr. 50. [6611
Pascal (J.). Le livre d'une femme. Avignon, imp. Gros. In-18, 191 p. [6612
Pechin d'Autebois (E.). Nouvelles. (Une menace ; le cigare ; Léonora Salviati ; la famille verte ; Fontfroide.) Dijon, Darantière. In-8, 152 p. [6613
Perrodil (E. de). Monsieur Clown ! Paris, Dalou. In-8, 187 p. illustré. 3 fr. [6614
Perron (Mme). Soirées de novembre. Rennes, Caillière. In-18, 244 p. 3 fr. [6615
Pinson (Mme E.). La bague de fiançailles, suivie de : Une femme nerveuse. Paris, Gautier. In-18, 243 p. 1 fr. 50. [6616
Pruvot (A.). Le martyre et les confessions d'un jésuite. Lagny, imp. Colin. In-18, 388 p. [6617
Ricard (J.). Contes à mon singe. Paris, C. Lévy. In-18, 334 p. 3 fr. 50. [6618
Richepin (J.). Césarine. Paris, Dreyfous. In-12, 283 p. 6 fr. [6619
Rochay (J. de). Tout pour le mieux. Imité du hollandais. Paris, Firmin-Didot. In-8, 64 p. avec 8 grav. 0 fr. 30. [6620
Rodier (G.). L'Orient. Journal d'un peintre. Paris, Victor-Havard. In-18, 301 p. 3 fr. 50. [6621
Saint-Martin (C.). Le drame du Marché-Noir. Paris, Gautier. In-18, 249 p. 1 fr. [6622
Sivet (D.). Par amour. Paris, Dentu. In-18, 380 p. 3 fr. 50. [6623
Stæhling (C.). Histoire pour mes petits-enfants. Nancy, Berger-Levrault. In-16, VIII-152 p. 2 fr. [6624
Theuriet (A.). Deux sœurs. Paris, Lemerre. In-18, 309 p. 3 fr. 50. [6625
Toudouze (G.). La fleur bleue. Paris, Victor-Havard. In-18, 372 p. 3 fr. 50. [6626

Tournier (A.). Pensées d'automne. Gray, Bouffaut. In-32, 187 p. 4 fr. [6627
Valin (P.). Le Vosgien. Paris, Dentu. In-18, 359 p. avec fig. 3 fr. 50. [6628
Ys (P. d'). L'envers d'un crime. Affaire de Chamord. Paris, Dentu. In-18, 316 p. 3 fr. 50. [6629
Zaccone (P.). La duchesse d'Alvarès. Paris, Marpon et Flammarion. In-18, 336 p. 3 fr. 50. [6630
Byr (F.). Erzherzog Karls Liebe und der Kampf um den Niederwald. Roman. Stuttgart, Süddeutsches Verlags-Institut. In-8, xi-324 et 298 p. 11 fr. [6631
Eckstein (Ernst). Nero. Ein Roman. Leipzig, Reiszner. In-8, vi-244, 262 et 198 p. 15 fr. [6632
Elbe (A. von der). Die Junker von Luzern. Dresden, Pierson. In-8, 244 et 263 p. 9 fr. [6633
Kautsky (M.). Victoria. Zürich, J. Schabelitz. In-8, 180 et 127 p. 7 fr. 60. [6634
Kretzer (Max.). Ein verschlossener Mensch. Roman. Leipzig, Reiszner. In-8, 213 et 208 p. 9 fr. 40. [6635
Noé (Heinr.). Die Jahreszeiten. Naturbilder. Görz, Wokulat. In-8, 411 p. 4 fr. 70. [6636
Römer (Alex). Moderne Cultur. Dresden, Pierson. In-8, 341 p. 6 fr. 30. [6637
Schulpe (G. von). Harfe und Harnisch. Ein Romanzero aus dem Mittelalter. Dresden, Pierson. In-12, viii-68 p. 2 fr. 20. [6638
Steinau (H.). Jedem das Seine. Halle, Tausch & Grosse. In-8, 239 et 237 p. 5 fr. 80. [6639
Szczepanski (Paul von). Die Falzgräfin. Ein Berliner Roman. Leipzig, Reiszner. In-8, 228 p. 4 fr. 30. [6640
Wichert (Ernst). Suum cuique. Leipzig, Reiszner. In-8, 227 et 189 p. 9 fr. 40. [6641
Wolzogen (Ernst von). Die rote Franz. Berlin, Dominik. In-8, 159 p. 3 fr. 75. [6642
Fortini (Pietro). Novelle. Volume I : Le giornate delle novelle de' novizi. Firenze, tip. Cooperativa. In-16, 288 p. 3 fr. [6643
Morando (F. Ern.). Screziature e grotteschi : racconti e scene. Parma, Luigi Battei. In-16, 344 p. 2 fr. 50. [6644
Rovetta (Gerolamo). Le lacrime del prossimo. Milano, Treves. In-16, 398 et 358 p. 7 fr. [6645
Saragat (Giov.). Di là dal mare. Milano, Alfredo Brigola. In-16, xiv-217 p. 3 fr. [6646

Théâtre.

Borrelli (vicomte de). Alain Chartier, un acte en vers héroïques. Paris, Lemerre. In-4, vi-35 p. 1 fr. [6647
Briault (abbé L.). David d'Ecosse, drame historique en cinq actes et en vers. Paris, Tolra. In-18, 98 p. 2 fr. [6648
Ferrier (P.) et Bocage (H.). La Doctoresse, comédie en trois actes. Paris, Tresse et Stock. In-18, 139 p. 2 fr. 25. [6649
Gandillot (Léon). La mariée récalcitrante, comédie bouffe en trois actes. Paris, Ollendorff. In-18, 146 p. 2 fr. [6650
Pernot (A.). L'héritage de l'oncle Jean, comédie en trois actes. Saint-Amand, imp. Destenay. In-18, 81 p. [6651
Walloth (Wilh.). Dramen (Gräfin Pusterla. Johann von Schwaben. Marino Falieri.) Leipzig, Friedrich. In-8, 114, 124 et 112 p. 6 fr. [6652

Épistolaires. Polygraphes. Mélanges littéraires.

Amerbachiorum epistolae mutuae Bononia et Basilea datae. Basel, Schweighæuser. In-4, vi-54 p. 2 fr. 25. [6653
Spangenberg (M. Cyriacus). Briefwechsel, gesammelt und bearbeitet von Heinr. Rembe. Briefe von 1550-1584. Dresden, H. J. Naumann. In-8, 147 p. 3 fr. [6654
Stieve (Félix). Wittelsbacher Briefe aus den J. 1590 bis 1610. III. München, Franz. In-4, 120 p. 4 fr. 25. [6655
Burnouf (J. L.) et Poiret (N. C.). Fragment de correspondance. (Souvenirs de jeunesse, 1792-1796.) Nogent-le-Rotrou, imp. Daupeley-Gouverneur. In-8, 45 p. [6656
Thellier de Poncheville (C.). Vieux papiers et vieux souvenirs (1788); les lettres de mon grand-père (1789-1795); un magistrat d'autrefois (1795-1837). Lille, Société de Saint-Augustin. In-16, xii-245 p. 2 fr. 50. [6657
Hofmann (A. W.). Aus Justus Liebig's und Friedrich Wöhler's Briefwechsel in den J. 1829-1873. Braunschweig, Vieweg & Sohn. In-8, x-384 et 362 p. avec grav. 19 fr. 50. [6658
Beaconsfield (lord). Lettres à sa sœur. Trad. avec introduction, notices historiques et notes et précédées d'une étude sur lord Beaconsfield et le parti tory par Alexandre Dehaye. Paris, Perrin. In-12, 467 p. 3 fr. 50. [6659
Rindfleisch (G. Heinr.). Feldbriefe. Hrsg. von Ed. Arnold. Halle, Niemeyer. In-8, xvi-277 p. et cartes. 7 fr. 80. [6660
Celani (Enr.). L'epistolario di monsignor Francesco Bianchini veronese. Venezia, Visentini. In-8, 60 p. [6661
Gerling (Frdr. Wilh.). Briefe eines Materialisten an einen Idealistin. Berlin, George & Fiedler. In-8, 97 p. 2 fr. 20. [6662
Favaro (Ant.). Per la edizione nazionale delle opere di Galileo Galilei : indice alfabetico e topografico del commercio epistolare. Firenze, G. Barbèra. In-4, 23 p. [6663
Molière. Œuvres revues sur les plus anciennes impressions et augmentées de variantes, de notices, de notes, d'un lexique des mots et locutions remarquables, d'un portrait, de fac-similés, etc.; par E. Despois et P. Mesnard. Tome X. Paris, Hachette. In-8, 492 p. 7 fr. 50. [6664

Fouqueray (le P. J.-B.). Œuvres choisies (poésie et prose), recueillies par le P. V. Delaporte. Paris, Retaux-Bray. In-8, 329 p. 5 fr. [6665

Blerzy (P.). Essais philosophiques et littéraires. Œuvres posthumes, publiées avec une introduction par L. Bertrand. Paris, Hachette. In-12, 181 p. 2 fr. [6666

Bodenstedt (Frdr.). Erinnerungen aus meinem Leben. Berlin, Allgemeiner Verein. In-8, VI-125 p. 7 fr. 75. [6667

Berne (A. de). Souvenirs d'un octogénaire parisien, tour à tour citoyen de Lyon et de Lille. Paris, Chapelliez. In-8, 663 p. 8 fr. [6668

Delvau (A.). Dictionnaire de la langue verte. Edit. augmentée d'un supplément par G. Fustier. Paris, Marpon et Flammarion. In-16, XXII-598 p. 15 fr. [6669

Critique et histoire littéraire.

Wietzke (Emil). Der biblische Simson der ägyptische Horus-Ra. Eine neue Erklärung zu Jud. 13-18. Wittenberg, Wunschmann. In-8, IV-52 p. 2 fr. [6670

Huit (C.). Etudes sur le banquet de Platon. Paris, Thorin. In-8, 139 p. 2 fr. 50. [6671

Rawack (Dr Paulus). De Platonis Timaeo quaestiones criticae. Berlin, Mayer & Müller. In-8, 81 p. 3 fr. [6672

Wagner (Jos.). Zur Präparation von Platons ausgewählten Dialogen. III. Eutyphron. Wien, Hölder. In-8, 14 p. 1 fr. [6673

Petersen (Dr J.). In Galeni de placitis Hippocratis et Platonis libros quaestiones criticae. Göttingen, Vandenhoeck & Ruprecht. In-8, 64 p. 2 fr. [6674

Brandt (Dr H.). Zur Erklärung des Sophokles. Bernburg, Schmelzer. In-4, 48 p. 1 fr. [6675

Coblentz (B.). De libelli περὶ ὕψους auctore. Strassburg, Heitz. In-8, 76 p. 2 fr. [6676

Brinkmann (Bernh.). De Antiphontis oratione de choreuta commentatio philologica. Leipzig, Fock. In-8, 78 p. 2 fr. [6677

Haury (Dr Jac.). Quibus fontibus Aelius Aristides usus sit in componenda declamatione, quae inscribitur Παναθηναϊκός. Leipzig, Fock. In-8, 34 p. 1 fr. [6678

Notes sur la poésie épique en Grèce, à Rome, en France. Angers, Lachèse et Dolbeau. In-18, 188 p. [6679

Pullig (Herm.). Ennio quid debuerit Lucretius. Particula I. Leipzig, Fock. In-8, 44 p. 1 fr. 40. [6680

Schmid (Siegfr.). Untersuchung über die Frage der Echtheit der Rede pro M. Marcello. Zürich, Klemm. In-8, 123 p. 1 fr. 80. [6681

Werner (Rud.). De L. Annaei Senecae Hercule, Troadibus, Phoenissis quaestiones. Leipzig, Fock. In-8, 54 p. 1 fr. 40. [6682

Beyte (Frdr.). Quaestiones Appuleianae. Göttingen, Vandenhoeck & Ruprecht. In-8, 67 p. 2 fr. [6683

Link (Adf.). Die Einheit des Pastor Hermae. Marburg, Elwert. In-8, VII-47 p. 1 fr. 75. [6684

Le Provost (abbé). Etude philologique et littéraire sur saint Cyprien. Paris, Lecoffre. In-8, XII-304 p. 4 fr. [6685

Ackermann (Dr. Leop.). Die Beredsamkeit des hl. Johannes Chrysostomus. Würzburg, Bucher. In-8, XII-164 p. 2 fr. [6686

Christ (Wilh.). Geschichte der christlichen Litteratur bis auf die Zeit Justinians [Handbuch der klass. Altertums-Wissenschaft, VII.] Nördlingen, Beck. In-8, XI-664 p. et fig. 16 fr. [6687

Seger (Dr Johs.). Byzantinische Historiker des 10. und 11. Jahrh. I. Nikephoros Bryennios. Eine philologisch-historische Untersuchung. München, Lindauer. In-8, IV-129 p. 4 fr. [6688

Joly (A.). Etudes anglo-normandes. Gérold le Gallois (Girauld de Barri). Caen, Delesques. In-8, 68 p. [6689

Spagnoletti (R. O.). Di Bernardo Tesoriero. Trani, Vecchi. In-16, 15 p. [6690

Tomaschek (Wilh.). Kritik der ältesten Nachrichten über den skytischen Norden. I. Über das Arimaspische Gedicht des Aristeas. Wien, Tempsky. In-8, 66 p. 1 fr. 30. [6691

Wedde (Johs). Das Faust Drama des deutschen Mittelalters, übersetz. Hamburg, Grüning. In-8, LXIII-79 p. 3 fr. [6692

Spengler (Dr. Frz.). Der verlorene Sohn im Drama des XVI. Jahrh. Zur Geschichte des Dramas. Innsbruck, Wagner. In-8, VII-171 p. 5 fr. [6693

Goffart (H.). Histoire de la littérature française depuis ses origines jusqu'à nos jours, précédée de notions sur la formation de la langue. Namur, Wesmael-Charlier. In-8, IV-547 p. 5 fr. [6694

Dannheisser (Ernst). Studien zu Jean de Mairet's Leben und Wirken. Ludwigshafen a/Rh., Müller. In-8, 111 p. 2 fr. [6695

Vitzthum von Eckstädt (K. F.). Shakespeare und Shakspere. Zur Genesis der Shakespeare-Dramen. Stuttgart, Cotta. In-8, 264 p. 5 fr. [6696

Picard (F.). Sydenham : sa vie, ses œuvres (1624-1689). Etude historique. Paris, Lecrosnier et Babé. In-8, XIV-132 p. 3 fr. 50. [6697

Schultz (Dr. Hans). Die Bestrebungen der Sprachgesellschaften des XVII. Jahrh. für Reinigung der deutschen Sprache. Göttingen, Vandenhoeck & Ruprecht. In-8, VIII-158 p. 4 fr. [6698

Bourgoin (A.) Les maîtres de la critique au XVIIe siècle (Chapelain, Saint-Evremond, Boileau, La Bruyère, Fénelon). Paris, Garnier. In-12, 353 p. 3 fr. 50. [6699

Faguet (E.). Les grands maîtres du XVIIe siècle. Etudes littéraires et drama-

tiques. Paris, Lecène et Oudin. In-8, 319 p. illustré. 2 fr. 60. [6700

Holstein (Hugo). Johann Reuchlins Komödien. Ein Beitrag zur Geschichte des lateinischen Schuldrama. Halle, Buchhandlung des Waisenhauses. In-8, VIII-172 p. 5 fr. [6701

Brahm (Otto). Schiller. I. Berlin, Hertz. In-8, IX-389 p. 5 fr. [6702

Tischler (Herm.). Die Doppelbearbeitungen der „ Räuber ", des „ Fiesco " und des " Don Carlos " von Schiller. Eine litterar-historische Studie. Leipzig, Fock. In-8, 65 p. 1 fr. 40. [6703

Philippi (Dr. E.). Schillers lyrische Gedankendichtung, in ihrem ideellen Zusammenhange beleuchtet. Augsburg, Votsch. In-8, VIII-122 p. 3 fr. [6704

Goldschmidt (Dr. J.). Schiller's Weltanschauung über die Bibel. Erläuterungen über „ Kassandra " und „ Das Ideal und das Leben ". Berlin, Rosenbaum & Hart. In-8, 27 p. 1 fr. [6705

Hautecloque (G. de). Les représentations dramatiques et les exercices littéraires dans les collèges de l'Artois avant 1789. Abbeville, imp. du Cabinet historique de l'Artois et de la Picardie. In-8, 131 p. [6706

Sarrazin (G.). La renaissance de la poésie anglaise (1798-1889). Shelley, Wordsworth, Coleridge, Tennyson, Robert Browning, Walt Whitman. Paris, Perrin. In-18, XIV-180 p. 3 fr. 50. [6707

Zimmer (Heinr. W. B.). Johann Georg Zimmer und die Romantiker. Ein Beitrag zur Geschichte der Romantik, nebst bisher ungedruckten Briefen, von Arnim, Böckh, Brentano, Görres, Marheineke, Fr. Perthes, J. C. Savigny, Brüder Schlegel, L. Tieck, de Wette und andere. Frankfurt a/M., Heyder & Zimmer. In-8, VIII-383 p. 4 fr. [6708

Basch (V.). Wilhelm Scherer et la philologie allemande. Nancy et Paris, Berger-Levrault. In-8, 152 p. 2 fr. [6709

Vanni (Manfredo). Girolamo Gigli, nei suoi scritti polemici e satirici : saggio di ricerche. Firenze, tip. Cooperativa. In-16, 173 p. 2 fr. [6710

Angelissola (Guglielmo). Di Aleardo Aleardi e della sua importanza letteraria. Torino, Ermanno Loescher. In-8, VIII-63 p. 2 fr. 60. [6711

Becker (Rhold.). Wahrheit und Dichtung in Ulrich von Lichtensteins Frauendienst. Halle, Niemeyer. In-8, 116 p. 2 fr. 60. [6712

Pellissier (G.). Le mouvement littéraire au XIXe siècle. Paris, Hachette. In-18, 387 p. 3 fr. 50. [6713

Reinach (J.). Etudes de littérature et d'histoire (France et Allemagne ; Marivaux ; historiens français contemporains ; William Hamilton et la logique parlementaire ; Gambetta, orateur ; notes et souvenirs). Paris, Hachette. In-18, 417 p. 3 fr. 50. [6714

Lemaitre (Jules). Les contemporains, études et portraits littéraires. 4e série (Stendhal, Baudelaire, Mérimée, Barbey d'Aurevilly, Paul Verlaine, Victor Hugo, Lamartine, G. Sand, Taine et Napoléon, Sully-Prudhomme, Alphonse Daudet, Renan, Zola, Paul Bourget, Jean Lahor, Grosclaude). Paris, Lecène et Oudin. In-18, 347 p. 3 fr. 50. [6715

Schmitz (Dr Max.). Carmen Sylva [Königin Elisabeth von Rumänien] und ihre Verke. Neuwied, Heuser. In-8, VIII-66 p. 2 fr. [6716

Barbey d'Aurevilly (J.). Le théâtre contemporain. Tome III. Paris, Quantin. In-18, 363 p. 3 fr. 50. [6717

Faguet (E.). Notes sur le théâtre contemporain. Paris, Lecène et Oudin. In-18, 424 p. 3 fr. 50. [6718

Weiss (J. J.). Le théâtre et les mœurs. Paris, C. Lévy. In-18, XL-387 p. 3 fr. 50. [6719

Maurel (Victor). A propos de la mise en scène du drame lyrique Otello : étude précédée d'aperçus sur le théâtre chanté en 1887. Rome, Bocca. In-16, 183 p. 2 fr. [6720

Minnigerode (von). Ueber chinesisches Theater. Oldenburg, Schulze. In-8, 47 p. 1 fr. 30. [6721

Urbas (W.). Ueber Sagen und Märchen. Leipzig, Fock. In-8, 22 p. 1 fr. 60. [6722

Methner (Dr J.). Poesie und Prosa, ihre Arten und Formen. Halle, Buchhandlung des Waisenhauses. In-8, XI-338 p. 3 fr. 50. [6723

Ginisty (P.). L'année littéraire. 4e année (1888). Paris, Charpentier. In-18, XIV-480 p. 3 fr. 50. [6724

HISTOIRE

Géographie. Topographie. Ethnographie.

Fabricius (Wilh.). Theophanes von Mytilene und Quintus Dellius als Quellen der Geographie des Strabon. Strassburg, Heitz. In-8, VIII-235 p. 5 fr. [6725

Ruge (Dr. Sophus). Abhandlungen und Vorträge zur Geschichte der Erdkunde. Dresden, G. Schönfeld. In-8, VI-268 p. 6 fr. 50. [6726

Fischer (Hans). Die Aequatorialgrenze des Schneefalls. Leipzig, Duncker & Humblot. In-8, 178 p. 3 fr. 80. [6727

Groote (Eugène de). Island. Gand, H. Engelcke. In-12, 327 p. avec 8 eaux-fortes. 6 fr. [6728

Laumonier (J.). La nationalité française. T. Ier. Paris, Bourloton. In-12, 281 p. 3 fr. 50. [6729

Clément (Dr E.). Lyon (ethnographie, démographie, sol, topographie, climatolo-

gie). Lyon, Georg. In-8, 179 p. et 11 pl. 5 fr. [6730

Schweiger-Lerchenfeld (A. Fr. von). Das Mittelmeer. Freiburg i/Br.. Herder. In-8, IX-316 p. et 55 fig. 8 fr. 30. [6731

La côte africaine d'Alexandrie à Tanger. Bruges, Société de Saint-Augustin. In-8, 99 p. avec fig. 1 fr. [6732

Fagault (P.). Tunis et Kairouan. Paris, Challamel. In-18, 289 p. 3 fr. 50. [6733

Rolland (G.). La conquête du désert. Biskra, Tougourt, l'Oued Rir' (avec illustrations dans le texte). Paris, Challamel. In-16, 85 p. [6734

Mercier (Ern.). La France dans le Sahara et au Soudan. Paris, Leroux. In-8, 63 p. 2 fr. 50. [6735

Le continent noir. Au pays des grands lacs. Bruges, Société de Saint-Augustin. In-8, 93 p., fig. 1 fr. 50. [6736

Borck (C. von der). Sewa's Abenteuer in West Afrika. Berlin, Drewitz. In-8, 219 p. et fig. 3 fr. 80. [6737

L'Hindoustan. Bruges, Société Saint-Augustin. In-8, 103 p., avec fig. 1 fr. [6738

L'Indo-Chine. Bruges, Société de Saint-Augustin. In-8, 89 p. avec fig. 1 fr. [6739

Arnauld (D.). Annamites et Chinois. Paris, Firmin-Didot. In-8, 63 p. avec 8 grav. 0 fr. 30. [6740

La Chine et ses provinces. Bruges, Société de Saint-Augustin. In-8, 104 p. avec fig. 1 fr. [6741

Tissot (V.) et Améro (C.). Les derniers Peaux-Rouges de l'Amérique du Nord. Paris, Firmin-Didot. In-8, 224 p. illustré. 1 fr. 50. [6742

Henty (G. A.). Dans les pampas. Les jeunes colons. Paris, Firmin-Didot. In-8, 224 p. avec 34 grav. 1 fr. 50. [6743

Rambaud (Alb.). Les nouvelles colonies de la République française. Paris, Colin. In-12, 70 p. avec grav. 0 fr. 30. [6744

Hirsch (Dr. Heinr.). Ueberseeische Kolonisation durch Oesterreich-Ungarn, mit handelsstatist. und handelsgeographischen Anhängen. Wien, Hölzel. In-8, X-76 p. 2 fr. 75. [6745

Voyages.

Junker von Langegg (Ferd. Adb.). El Dorado. Geschichte der Entdeckungsreisen nach dem Goldlande El Dorado im XVI und XVII. Jahrh. Leipzig, Friedrich. In-8, XVIII-128 et 132 p. 6 fr. 40. [6746

Poidebard (A.). Les voyages de Mme de Sévigné (1672 à 1694). Lyon, imp. Mougin-Rusand. In-8, 48 p. [6747

Castonnet des Fosses (H.). François Bernier : ses voyages dans l'Inde. Angers, Germain et Grassin. In-8, 80 p. [6748

Joanne (P.). Itinéraire général de la France. Environs de Paris. Paris, Hachette. In-12, LIV-440 p. avec 8 cartes et 19 pl. 7 fr. 50. [6749

Guide illustré. L'exposition de 1889 et la Tour Eiffel, d'après les documents officiels ; le vieux Paris. Paris, Gombault et Singier. In-12, 214 p. avec grav. et pl. 1 fr. [6750

Weissen (A.). Guide du touriste en Savoie (les deux départements savoisiens). Chambéry, impr. Ménard. In-16, XX-396 p. et pl. 5 fr. [6751

Christmann (Louis). Album d'Alsace et des Vosges. Saverne et environs. Strassburg, Noiriel. In-4, 2 p. et 27 pl. 26 fr. [6752

Dumuys (L.). De Paris au cap Nord ; de Bergen à Stockholm. Voyage au pays des fiords. Orléans, Herluison. In-18, 346 p. et pl. 4 fr. 50. [6753

Saint-Victor (G. de). Espagne. Souvenirs et impressions de voyage. Paris, Dentu. In-18, 394 p. et carte. 3 fr. 50. [6754

Gourdault (J.). Naples et la Sicile. Paris, Hachette. In-8, 304 p., avec grav. et cartes. 2 fr. 60. [6755

Woerl's Reisehandbücher. Ungarn, Land und Leute. Zur Reise und zum Studium von Rud. Bergner. Würzburg, Woerl. In-12, XIII-319 p. et 47 fig. 6 fr. 25. [6756

Witt (Otto R.). Reiseskizzen aus den Südkarpathen. Berlin, Mückenberger. In-8, 126 p. et 20 grav. 3 fr. 80. [6757

Staudinger (Paul). Im Herzen der Haussaländer. Reise im westl. Sudan, nebst Bericht über den Verlauf der deutschen Niger-Benuë-Expedition. Berlin, Landsberger. In-8, X-758 p. et carte. 16 fr. [6758

Hennebert (lieutenant-colonel). De Paris à Tombouctou en huit jours. Paris, imp. Mayer. In-16, XII-290 p. et carte. 3 fr. [6759

Béchet (E.). Cinq ans de séjour au Soudan français. Paris, Plon et Nourrit. In-18, IV-274 p. et carte. 4 fr. [6760

Wolff (Dr Willy). Von Banana zum Kiamwo. Eine Forschungsreise in Westafrika. Oldenburg, Schulze. In-8, IV-248 p. et carte. 5 fr. [6761

Prévost-Duclos. La ville enchantée. Voyage au lac Tanganika. Tours, Mame. In-8, 191 p. avec grav. 1 fr. 05. [6762

Michaelis (Herm.). Petermann's Mitteilungen aus Justus Pether's geographischer Anstalt. Nr. 91. Von Hankau nach Su tschou. Reisen im mittlern und westlichen China 1879-81. Gotha, J. Perthes. In-4, 58 p. et 3 cartes. 5 fr. [6763

Goudareau (G.). Excursions au Japon. Paris, Picard et Kaan. In-4, 317 p. illustré. 7 fr. [6764

Groneman (J.). In den Kedáton te Jogjakárta. Oepatjara, ampilan en tooneeldansen ; met fotogrammen van Cephas. Leiden, E. J. Brill. In-4, 69 p. et atlas de 17 pl. 65 fr. [6765

Voyage d'exploration d'un missionnaire dominicain chez les tribus sauvages de l'Equateur. Paris, imp. Goupy et Jourdan. In-8, X-335 p. avec grav. [6766

Histoire biblique et ecclésiastique. Missions catholiques.

Vigouroux (abbé F.). Mélanges bibliques.

sischen Alterthumswissenschaft. Suppl.-Bd. [25 Bd.] 3. Hft. Jahresbericht über die Mythologie aus den Jahren 1876-1885. Berlin, Calvary & Cº. In-8, p. 193 à 288. 4 fr. [6793

STRAUSZ und TORNEY (V. von). Der altägyptische Götterglaube. I. Die Götter und Göttersagen. Heidelberg, E. Winter. In-8, X-505 p. 16 fr. [6794

SULLY-BRÈS. Du corps de Christ entre la résurrection et l'ascension. Montauban, imp. Granié. In-8, 51 p. [6795

BAUR (D. Aug.). Zwinglis Theologie, ihr Werden und ihr System. II. Halle, Niemeyer. In-8, 400 p. 12 fr. [6796

KELLER (Dr. Ludw.). Johann von Staupitz und die Anfänge der Reformation. Nach den Quellen dargestellt. Leipzig, Hirzel. In-8, XIII-434 p. 9 fr. 40. [6797

TRECHSEL (Dr. Frdr.). Bilder aus der Geschichte der protestantischen Kirche. Bern, Nydegger et Baumgart. In-8, XXVIII-349 p. 6 fr. 25. [6798

BELLET (P.). Essai sur l'Ecole de théologie protestante de Montpellier (1598-1617). Montauban, impr. Granié. In-8, 80 p. [6799

DIETSCH (F.). Die evangelische Kirche von Metz. Entstehung, Verfolgung, Untergang und Auferstehen. Nach den Quellen dargestellt. Wiesbaden, Bechtold & Cº. In-8, XVI-406 p. 5 fr. 80. [6800

BÉRINGUIER (Dr. Rich.). Die Colonieliste von 1699. Rôle général des françois refugiez dans les estats de sa Sérénité Electorale de Brandenbourg, comme ils se sont trouvez an 31. Décembre 1699. Berlin, Mittler et Sohn. In-8, VII-279 p. 24 fr. [6801

BOTT (C.). Le protestantisme des Vaudois. Montauban, imp. Granié. In-8, 90 p. [6802

MERENSKY (A.). Erinnerungen aus dem Missionsleben in Südost-Afrika [Transvaal]. 1859-1882. Bielefeld, Velhagen & Klasing. In-8, IV-495 p. et 20 fig. 9 fr. 25. [6803

Histoire universelle, ancienne, du moyen âge et contemporaine. Chronologie.

PAIS (Ett.). Della storiografia e della filosofia della storia presso i greci. Livorno, Raff. Giusti. In-8, 48 p. 1 fr. 50. [6804

HAUBOLD (Paul). De Trebus Iliensium. Leipzig, Fock. In-8, 68 p. 2 fr. [6805

SOLTAU (Dr. Wilh.). Die römischen Amtsjahre, auf ihren natürlichen Zeitwerth reducirt. Freiburg i/Br., Herder. In-8, VI-64 p. 3 fr. [6806

WACKERMANN (Dr.). Ueber das Lectisternium. Leipzig, Fock. In-4, 28 p. 1 fr. 60. [6807

WEHRMANN (Dr. Thdr.). Griechentum und Christentum. Gesammelte Vorträge. Breslau, F. Hirt. In-8, 216 p. 5 fr. [6808

DÜMMLER (Ernst). Geschichte des Ostfränkischen Reiches. III. Die letzten Karolinger. Konrad I. Leipzig, Duncker & Humblot. In-8, X-722 p. 19 fr. 50. [6809

KÖHNCKE (Otto). Wibert von Ravenna [Paspt Clemens III.] Ein Beitrag zur Papstgeschichte. Leipzig, Veit & Co. In-8, VIII-134 p. 5 fr. [6810

HEYCK (Dr Ed.). Nicolai episcopo Botrontinensis relatio de Heinrici VII imperatoris itinere italico. Innsbruck, Wagner. In-8, XLIII-104 p. 5 fr. [6811

DERENBOURG (Hartwig). Ousâma ibn Mounkidh. Un émir syrien au premier siècle des croisades (1095-1188). Première partie : Vie d'Ousâma (chapitres I-V). Paris, Leroux. In 8, X-202 p. 6 fr. [6812

GOLDZIHER (Ign.). Muhammedanische Studien. I. Halle, Niemeyer. In-8, XII-280 p. 11 fr. 40. [6813

REMÉNYI (A.). Zur Geschichte der Donauflotille von Römerzeiten bis zur Schlacht bei Mohács 1526. Wien, Gerold. In-8, 24 p. 1 fr. [6814

ULMANN (Dr Heinr.). Kaiser Maximilian's I. Absichten auf das Papstthum in den J. 1507-1511. Stuttgart, Cotta. In-8, 74 p. 3 fr. [6815

ZWIEDINECK-SÜDENHORST (Hans von). Die öffentliche Meinung in Deutschland im Zeitalter Ludwigs XIV (1650-1700). Ein Beitrag zur Kenntnis der deutschen Flugschriften-Litteratur. Stuttgart, Cotta. In-8, XVI-117 p. 3 fr. [6816

RENNER (Vict. von). Türkische Urkunden, den Krieg der J. 1683 betr., nach den Aufzeichnungen des Marc' Antonio Mamucha della Torre. Wien, Hölder. In-8, 48 p. 1 fr. 50. [6817

GALITZIN (Fürst N. S.). Allgemeine Kriegsgeschichte aller Völker und Zeiten. Aus dem Russ. ins Deutsche übertr. von Gen.-Maj. Streccius. IV. Die neueste Zeit. II. Kriege der I. französischen Revolution und der Republik (1792-1801). 2. Abth. Die letzten 5 Jahre (1796-1801). Kassel, Kay. In-8, 458 p. 16 fr. [6818

Mazzini ed il Piemonte contro il papato (1850-1857). Roma, tip. Legale. In-24, 48 p. [6819

DUC (M.). Une mission à Rome en 1869. Lyon, imp. Pitrat aîné. In-8, 80 p. [6820

ANTONINI (P.). L'Annam, le Tonkin et l'intervention de la France en Extrême-Orient. (Coup d'œil sur l'histoire nationale de l'empire d'Annam ; l'Indo-Chine physique ; le Foyer annamite ; les Chrétiens : les persécuteurs et les martyrs ; Mgr de Behaine et le futur empereur Gia-Long ; Mgr Puginier : Guerre de Chine ; Conquête de l'Indo-Chine). Paris, Bloud et Barral. In-8, 316 p. 3 fr. [6821

Histoire de la civilisation.

(*Mœurs, Coutumes, etc.*).

WORMS (Frz.). Die Pflanzen im alten Aegypten. Ihre Heimat, Geschichte, Kultur und ihre mannigfache Verwendung im socialen Leben, in Kultus, Sitten, Gebräuchen, Medizin, Kunst. Leipzig,

Friedrich. In-8, 425 p. 11 fr. 40. [6822

Hellwald (Fr. von). Die menschliche Familie nach ihrer Entstehung und natürlichen Entwickelung. Leipzig, E. Günther. In-8, IV-597 p. 15 fr. [6823

Kobler (Andr.), S. J. Katholisches Leben im Mittelalter. Ein Auszug aus Kenelm Henry Digby's „ Mores Catholici : or Ages of Faith ". Innsbruck, Vereins-Buchhandlung. In-8, VIII-364 p. 7 fr. 25. [6824

Guyot (Ch.). Essai sur l'aisance relative du paysan lorrain à partir du XVe siècle. Nancy, Berger-Levrault. In-8, 135 p. [6825

Boltz (Jos.), Clauert (Hans) et Schönbrunn (Joh.). Ein Beitrag zur Geschichte des Berliner Witzes im 16. und 17. Jahrh. Berlin, Mittler & Sohn. In-8, 47 p. 1 fr. [6826

Jung (Général). La guerre et la société. Paris, Berger-Levrault. In-8, 342 p. 6 fr. [6827

Questions du Jour.

Sicre (J.). Centenaire de notre grande Révolution de 1789. La République sera socialiste ou elle ne sera pas. Paris, imp. Noblet. In-8, 31 p. 1 fr. [6828

Poncins (L. de). Questions du jour. Le vrai 89. 3e édition. Paris, Société bibliographique. In-12, 64 p. 0 fr. 40. [6829

Chirac (A.). Les rois de la république. Histoire des juiveries. 3e partie : l'infamie. Paris, Dalou. In-18, IX-305 p. 3 fr. 50. [6830

Darville (L.). Un monde nouveau. Réponse à Edouard Drumont. Paris, Vic et Amat. In-18, 318 p. 3 fr. [6831

Grégoire (F.). La juiverie algérienne. Alger, imp. Torrent. In-8, 140 p. 1 fr. [6832

Reinach (J.). Les petites Catilinaires. La foire boulangiste. 1re série. Paris, Victor-Havard. In-18, VIII-296 p. 3 fr. 50. [6833

Blé (A.). La main du général Boulanger; sa prédestination. Paris, Dentu. In-18, XVIII-76 p. et fig. 2 fr. [6834

Paladini (Léon). Une brouille entre deux sœurs; apologie politique : lettre à M. J. M. Medan de Biskra (Sahara algérien). Rome, Ripamonti. In-8, 29 p. [6835

La question dynastique en Roumanie, par un paysan du Danube. Paris, Heymann. In-8, 80 p. [6836

Kleyst (Dr J. L.). Kaiser Friedrich, der edle Dulder, seine Aerzte und das Buch Mackensie's. Berlin, Marschner & Stephan. In-8, 84 p. 1 fr. 30. [6837

Das Recht und die Staatsraison im Prozess Geffcken. Hannover, Helwing. In-8, 27 p. 1 fr. [6838

Histoire de France.

1. *Histoire politique générale.*

Canet (V.). Histoire de France, depuis ses origines jusqu'au XVIIe siècle. Bruges, Société Saint-Augustin. In-8, 496 p. 170 grav. 5 fr. [6839

Jarry (Eug.). La vie politique de Louis de France, duc d'Orléans (1372-1407). Paris, Picard. In-8, XX-486 p. 10 fr. [6840

Circourt (Alb. de). Le duc Louis d'Orléans, frère de Charles VI, ses entreprises au dehors du royaume. Bruxelles, imp. Vromant. In-8, 141 p. [6841

Asse (E.). Louis XI et Charles le Téméraire. Paris, Firmin-Didot. In-8, 256 p. illustré. 2 fr. [6842

Romain (G.). La révolution et son œuvre, à propos du centenaire de 1789. Paris, Bloud et Barral. In-12, 48 p. 0 fr. 25. [6843

Mahrenholtz (Rich.). Geschichte der ersten französischen Revolution. Ihre Entwickelung bis zur Auflösung des Convents. [1789-1795.] Leipzig, O. Wigand. In-8, VII-254 p. 5 fr. [6844

Mavidal (J.) et Laurent (E.). Archives parlementaires de 1787 à 1860. Recueil complet des débats législatifs et politiques des Chambres françaises. 2e série. (1800 à 1860). Tome LXXI (du 21 octobre 1831 au 22 novembre 1831). Paris, P. Dupont. In-4, X-431 p. 20 fr. [6845

Prat (J.-G.). Les exploits du 2 décembre. Récits d'histoire du XIXe siècle (Un bourgeois rebelle; le dernier combattant; un suspect sous le second empire). Paris, Dentu. In-18, IV-250 p. 3 fr. [6846

Barthélemy (Ch.). Le deuxième empire (1848-1870). Paris, Gautier. In-18, XII-301 p. 1 fr. 25. [6847

Kaiser Friedrich in Versailles. Vom 20. Septbr. 1870 bis 7. März 1871. Erinnerungen eines Diplomaten. Leipzig, Renger. In-8, 80 p. 2 fr. 60. [6848

Annales du Sénat. Débats parlementaires. Session extraordinaire de 1888. Tome XXIII (du 15 octobre au 29 décembre 1888). Paris, imp. des journaux officiels. In-4, 651 p. [6849

Relevé des scrutins de la Chambre des députés et des votes de chaque député. avec la table alphabétique des scrutins. 4e législature. Session ordinaire de 1889, ouverte le 8 janvier. Paris, Correspondance parlementaire. In-8, 68 p. [6850

2. *Histoire civile et militaire.*

Couret (A.). La Bastille depuis ses origines jusqu'à sa chute (1369-1789). Orléans, Herluison. In-8, 40 p. [6851

Pellet (Marc.). Napoléon à l'île d'Elbe. Mélanges historiques. Paris, Charpentier. In-18, 298 p. 4 fr. 50. [6852

Rothan (G.). Souvenirs diplomatiques. L'Allemagne et l'Italie (1870-1871). Nouv. édition. T. Ier : l'Allemagne. Paris, C. Lévy. In-18, 403 p. 3 fr. 50. [6853

Message de M. l'abbé Lagarde, vicaire général, à Versailles, auprès de M. Thiers, pendant la commune (1871). Paris, Lecoffre. In-8, 12 p. [6854

Bère (F.). Histoire de l'armée française. Paris, F. Alcan. In-32, 190 p. 0 fr. 60. [6855

Delarbre (J.). Tourville et la marine de son temps. Notes, lettres et documents (1642-1701). Paris, Baudoin. In-8, 469 p. et fig. 7 fr. 50. [6856

Bonnal (E.). Les armées de la République. Opérations et batailles (1792-1800), d'après le dépôt de la guerre et les archives nationales. Paris, Delagrave. In-8, VIII-295 p. illustré. 2 fr. 60. [6857

Fay (général). Marches des armées allemandes du 31 juillet au 1er septembre 1870. Nancy et Paris, Berger-Levrault. In-4, 40 p. avec tabl. [6858

Méjécaze (capitaine). Historique du 6e régiment d'infanterie. Limoges et Paris, Charles-Lavauzelle. In-32, 127 p. 0 fr. 60. [6859

Rocca-Serra (de). Historique du 67e régiment d'infanterie. Paris et Limoges, Charles-Lavauzelle. In-32, 40 p. 0 fr. 60. [6860

Prévot (C.). Historique du 95e régiment territorial d'infanterie (subdivision de Brive). Limoges, imp. Ussel. In-18, 196 p. [6861

Historique du 1er bataillon de chasseurs à pied. (Sidi-Brahim, Alma, Malakoff, Sébastopol, Rome, Guadalupe, Puebla, Solférino.) Paris et Limoges, Charles-Lavauzelle. In-32, 56 p. 0 fr. 60. [6862

Menuau (capitaine). Historique du 11e régiment de dragons. Paris, Boussod et Valadon. In-8, VIII-336 p. illustré. [6863

Ecorres (C. des). Saint-Maixent. Souvenirs d'école militaire. Limoges et Paris, Charles-Lavauzelle. In-18, 255 p. illustré. 3 fr. 50. [6864

3. *Histoire provinciale.*

Bouchat (Alain). Les grandes Chroniques de Bretaigne, composées en l'an 1514 par maistre Alain Bouchart. Nouvelle édition, par H. Le Meignen. 4e fasc. Rennes, Caillière. In-8, XII-252 p. 20 fr. [6865

Guillotin de Corson (l'abbé). Récits de Bretagne. 1re série. Rennes, Plihon et Hervé. In-18, 304 p. 5 fr. [6866

Fleury (G.). Le siège de la Ferté-Bernard en 1590. Extrait d'un mémoire imprimé à la fin du XVIe siècle. Mamers, Fleury et Dangin. In-8, VI-98 p. avec pl. [6867

Maisons (R. des). Essai sur la charité de Caumont (Eure). Evreux, imp. Odieuvre. In-8, 162 p. et pl. [6868

Cahier des plaintes, doléances et représentations des citoyens du tiers état de la ville de Pont-Audemer. Pont-Audemer, imp. administrative. In-16, 38 p. 1 fr. 50. [6869

Guide complet dans Caudebec-en-Caux et ses environs, comprenant tous les renseignements nécessaires sur le flot ou mascaret. Paris, Lechevalier. In-16, VI-260 p. 2 fr. [6870

Prevost (L.). Promenades au pays de Caux. Les environs de Veules (Seine-Inférieure). Paris, imp. Kugelmann. In-18, 67 p. [6871

Marchand (abbé A.). Notice sur le Plessier-Rozainvillers. Abbeville, imp. du Cabinet historique de l'Artois et de la Picardie. In-8, 93 p. et pl. [6872

La Deule (O. de). Lille en 1888. Petites chroniques. Lille, imp. du « Nouvelliste » et de la « Dépêche ». In-12, 340 p. [6873

Martin (A.). Le guide de Saint-Denis, indicateur donnant l'historique de la ville, la description des monuments, etc. Saint-Denis, Marchal. In-18, 156 p. 1 fr. 50. [6874

Torchet (l'abbé C.). Histoire de l'abbaye royale de Notre-Dame de Chelles. Paris, Retaux-Bray. In-8, XIV-310 et 322 p. avec pl. 12 fr. [6875

Poirier (J.). L'église paroissiale de Charleville. Sedan, imp. Laroche. In-8, 75 p. 2 fr. 25. [6876

Duvernoy (E.). Un règlement de frontières entre la France et le Barrois en 1500. Nancy, Berger-Levrault. In-8, 25 p. [6877

Ravold (J. B.). Histoire démocratique et anecdotique des pays de Lorraine, de Bar et des trois évêchés (Metz, Toul et Verdun), depuis les temps les plus reculés jusqu'à la Révolution française. T. 1er. Nancy, Sordoillet. In-8, 331 p. 4 fr. 50. [6878

Pognon (P.). Annexe à l'histoire communale de Landaville, contenant diverses notes sur l'état d'une communauté rurale sous l'ancien régime, avec un tableau comparatif des impositions, charges et redevances annuelles, d'après des documents inédits. Neufchâteau, Gontier-Kienné. In-8, 20 p. [6879

Buisson (abbé E.). Cahier des plaintes, doléances et remontrances du tiers état de Remiremont en 1789. Remiremont, imp. Guillemin. In-18, 20 p. [6880

Vosgien (C.). Le livre d'or des familles de Remiremont. Victimes de la Révolution; volontaires de 1792. Epinal, imp. Collot. In-8, 32 p. 1 fr. [6881

Bardy (H.). La dernière campagne du général Lecourbe. Belfort en 1815. Saint-Dié, imp. Humbert. In-16, 77 p. [6882

Perot (F.). Jeanne d'Arc en Bourbonnais. Orléans, Herluison. In-8, 32 p. [6883

Alary (L. J.). Souvenirs. Moulins depuis cinquante ans. Première décade (1838-1848). Moulins, Durond. In-8, 376 p. 2 fr. 50. [6884

Pinguet (H.). La commune de Reugny, monographie illustrée. Moulins, imp. Charmeil. In-8, 36 p. [6885

Chanson (Maurice). L'assemblée d'élection de Brioude (1787-1788). Clermont-Ferrand, imp. Mont-Louis. In-8, 41 p. [6886

Roman (J.). Documents dauphinois. VII. Montres et revues des capitaines dauphinois. Grenoble, Allier. In-8, 96 p. [6887

Chevalier (abbé Ulysse). Cartulaire de l'abbaye Notre-Dame de Bonnevaux au diocèse de Vienne, ordre de Cîteaux, publié d'après le manuscrit des Archives

nationales. Grenoble, Allier. In-8, 202 p. 5 fr. [6888

Table générale des minutes des notaires de l'arrondissement d'Avignon. Avignon, Séguin. In-8, 114 p. [6889

Chavernac (F.). Histoire de l'Université d'Aix. 1er fasc. Aix, Makaire. In-8, 144 p. [6890

Sautriot (J.). Les vœux et doléances du Languedoc en 1789 et la banqueroute de la Révolution. Montpellier, imp. Grollier. In-8, 67 p. [6891

Marty (T.). Recherches historiques sur Montpezat et Roquefort. Toulouse, Chauvin. In-8, 512 p. et pl. [6892

Lainé (L.). La fédération des communes. Les cahiers de doléances du pays agenais en 1588, en 1614, en 1649 et en 1789 ; les cahiers de 1889. Agen, imp. du « Petit Radical. » In-16, 98 p. 0 fr. 50. [6893

Archives révolutionnaires de la Haute-Vienne. I : Doléances paroissiales de 1789, publiées conformément au vœu du conseil général du département. Limoges, imp. Chatras. In-8, IV-158 p. 5 fr. [6894

Analyse des actes et délibérations de l'administration municipale de Limoges. T. Ier. (Mai 1790-mai 1800.) Limoges, imp. Chatras. In-8, 409 p. [6895

Jarnac de Garidépée (de). La disette de 1789 à Cognac. Cognac, imp. Bérauld. In-8, 22 p. [6896

Robuchon (Jules), La Marsonnière (J. L. de) et Ledain (B.). Paysages et monuments du Poitou. Livr. 119 à 127. Poitiers (Vienne), partie géographique et historique. Paris, imp. Motteroz. In-fol., 70 p. et 19 pl. 27 fr. [6897

Beauchet-Filleau (H. et P.). Tiers état du Poitou en 1789. Procès-verbaux, cahier des doléances et liste des électeurs. Fontenay-le-Comte, imp. Gouraud. In-8, VII-171 p. [6898

Bas (abbé Henri). L'abbé Benzin et les origines de la paroisse Saint-Etienne. Tours, Mame. In-8, 99 p. [6899

Histoire étrangère.

Bapst (E.). Les mariages de Jacques V. Paris, Plon et Nourrit. In-8, 342 p. 7 fr. 50. [6900

Namèche (Mgr A.-J.). Cours d'histoire nationale. 5e partie. Période espagnole. T. XXIII. Louvain, Fonteyn. In-8, 393 p. 4 fr. [6901

Marneffe (Edg. de). La principauté de Liège et les Pays-Bas au XVIe siècle. Correspondances et documents politiques. T. II. Liège, Grandmont-Donders. In-8, 504 p. 12 fr. [6902

Pirenne (Henri). Histoire de la constitution de la ville de Dinant au moyen âge. Gand, imp. Van Doosselaere. In-8, 119 p. 4 fr. [6903

Reusens (chanoine E.). Documents relatifs à l'histoire de l'Université de Louvain (1425-1797). Tome IV. Collèges et pédagogies, II. Louvain, Ch. Peeters. In-8, 556 p. 10 fr. [6904

Ludwig (Herm.). Strassburg vor hundert Jahren. Ein Beitrag zur Kulturgeschichte. Stuttgart, F. Frommann. In-8, XII-148 p. 6 fr. 30. [6905

Weizsäcker (Jul.). Die Urkunden der Approbation König Ruprecht's. Berlin, G. Reimer. In-4, 117 p. 6 fr. 80. [6906

Sauerland (H. V.). Trierer Geschichtsquellen des XI. Jahrh. Trier, Paulinus-Druckerei. In-8, VIII-212 p. 6 fr. 40. [6907

Speyer (Sidney). Die Entstehung des ausschlieszlichen Wahlrechts des Trierer Domkapitels seit dem J. 1122. Berlin, Puttkammer & Mühlbrecht. In-8, 46 p. 1 fr. 70. [6908

Schneegans (W.). Geschichten des Nahethals nach Urkunden und Sagen. [Erweiterung der geschichtl. Bilder und Sagen aus dem Nahethal]. Kreuznach, Schmithals. In-8, VIII-271 p. 4 fr. [6909

Lövinson (Dr Herm.). Beiträge zur Verfassungsgeschichte der westfälischen Reichsstiftsstädte. Paderborn, F. Schöningh. In-8, 132 p. 4 fr. [6910

Tamm (Traug.) Die Anfänge des Erzbistums Hamburg-Bremen. Jena, Neuenhahn. In-8, 80 p. 3 fr. [6911

Herder (Gust.). Entwickelung der Landstände im Herzogt. Braunschweig-Lüneburg vom 13. bis zum Ausgang des 14. Jahrhunderts. Jena, Neuenhahn. In-8, 66 p. 2 fr. 15. [6912

Hölscher (Dr. L.). Reformationsgeschichte der Stadt Herford. Gütersloh, Bertelsmann. In-8, 108 p. 2 fr. [6913

Thielen (Herbert von). Geschichte des Magdeburgischen Husaren-Regiments Nr. 10 (1813-1888). Hannover, Hahn. In-8, IV-310 p. et fig. 8 fr. 10. [6914

Wille (R.). Urkundliche Beiträge zur Geschichte Hanaus im 30 jährigen Kriege aus dem Nachlasz Herzog Bernhard's von Weimar. Hanau, Alberti. In-8, X-68 p. 2 fr. 25. [6915

Moshack (Rich.). Die Reichslandvogtei in der Vetterau. Jena, Neuenhahn. In-8, 46 p. 1 fr. 35. [6916

Sturm (L.). Geschichte der Stadt Goldberg in Schlesien. Goldberg, Obst. In-8, XII-1007 p. 11 fr. 40. [6917

Thunert (Dr. Frz.). Acten der Ständetage Preussens, königl. Antheils. [Westpreussen.] I (1466-1471). Danzig, Bartling. In-8, IV-166 p. 3 fr. 75. [6918

Poelchau (Dr. Arth.). Die livländische Geschichtsliteratur im J. 1887. Riga, Kymmel. In-12, 84 p. 2 fr. [6919

Brandl (Vinc.). Libri citationum et sententiarum seu knihy puhonné a nálezové. Tom V. pars prior. Puhony Olomúcké (1475-1494). Brünn, Winiker. In-8, 262 p. 4 fr. 80. [6920

Wutke (Dr. Conr.). Beiträge zur Geschichte des groszen Städtebundkrieges

für die J. 1387-1388. Berlin, Stargardt. In-8, 60 p. 2 fr. 50. [6921

Peter (Ant.). Geschichte der Stadt Teschen. Teschen, Prochaska. In-8, VIII-241 p. 6 fr. [6922

Wolf (G.). Zur Culturgeschichte in Oesterreich-Ungarn [1848-1888]. Wien, Hölder. In-8, V-186 p. 6 fr. [6923

Wattolik (Frz.). Die Stadt Mährisch-Ostrau in ihrer Entwickelung während der Regierungs-Periode Sr. Maj. des Kaisers Franz Josef I. vom J. 1848-1888. Mähr.-Ostrau, Kittl. In-8, V-102 p. et pl. 1 fr. 25. [6924

Valaer (Dr. Mich.). Johann von Planta. Ein Beitrag zur politischen Geschichte Rhätiens im 16. Jahrh. Zürich, Schulthess. In-8, X-118 p. 3 fr. [6925

Staglieno (Marcello). Tempi passati : anedoti sul Sant' Ufficio in Genova nel secolo XVI. Genova, tip. Sordomuti. In-8, 10 p. [6926

Inganni (Raff.). Origine e vicende della cappella espiatoria francese a Zivido, presso Melegnano (1515-1639). Milano, Giacomo Agnelli. In-8, 198 p. et 9 pl. [6927

Sacchetti (Giov,). Sansepolcro, alta valle tiberina. Sansepolcro, tip. Biturgense. In-8, 110 p. 1 fr. [6928

Rameau de Saint-Père. Une colonie féodale en Amérique. L'Acadie (1604-1881). Paris, Plon et Nourrit. In-18, XXXII-365 et 429 p. 8 fr. [6929

Daireaux (Em.). République argentine. Les lois et la constitution ; la vie sociale et la vie légale des étrangers ; l'industrie pastorale ; le commerce et les finances ; les grandes cultures ; la ville de Buenos-Aires. Paris. Hachette. 6 fasc. in-8 de 96 p. chacun. 9 fr. [6930

Mélanges & Mémoires historiques.

Favaro (Ant.). Serie quarta di scampoli Galileiani. Padova, Randi. In-8, 30 p. [6931

Pingaud (Léonce). Correspondance intime du comte de Vaudreuil et du comte d'Artois pendant l'émigration (1789-1815) publiée avec introduction, notes et appendices. Paris, Plon et Nourrit. In-8, XLVIII-415 et 387 p. 15 fr. [6932

Grandpierre (Louis). Mémoires politiques. Leipzig, Ch. Grandpierre. In-8, 638 p. 6 fr. 75. [6933

Münz (Dr. Sigm.). Aus dem modernen Italien. Studien, Skizzen und Briefe. Frankfurt a/M., Rütten & Loening. In-8, XII-355 p. 6 fr. 60. [6934

Mémoires présentés par divers savants à l'Académie des sciences de l'Institut de France et imprimés par son ordre. 2e série. Tome XXX. Paris, Imp. nationale. In-4, 1,046 p. et 42 pl. [6935

Mémoires de la Société de l'histoire de Paris et de l'Ile-de-France. Tome XV. Paris, Champion. In-8, 287 p. et 3 pl. 8 fr. [6936

Mémoires de la Société d'agriculture et des arts du département de Seine-et-Oise. 3e série. Tome XXII. Versailles, imp. Aubert. In-8, 250 p. [6937

Mémoires de la Société historique et archéologique de l'arrondissement de Pontoise et du Vexin. Tome XII. Pontoise, imp. Paris. In-8, XXVI-122 p. [6938

Précis analytique des travaux de l'Académie des sciences, belles-lettres et arts de Rouen pendant l'année 1887-1888. Paris, Picard. In-8, 430 p. [6939

Mémoires de l'Académie des sciences, des lettres et des arts d'Amiens. Tome XXXV (1888). Amiens, impr. Yvert. In-8, 260 p. [6940

Mémoires de la Société des antiquaires de Picardie. 3e série. Tome X. Amiens, imp. Douillet. In-8, 538 p. avec pl. 10 fr. [6941

Mémoires de la Société académique d'agriculture, des sciences, arts et belles-lettres du département de l'Aube. Tome XXV. 3e série. Troyes, Dufour-Bouquot. In-8, 400 p. [6942

Mémoires de la Société nationale d'agriculture, sciences et arts d'Angers (ancienne Académie d'Angers). 4e série. Tome II. Angers, Lachèse et Dolbeau. In-8, 328 p. et pl. [6943

Mémoires couronnés et autres mémoires publiés par l'Académie royale des sciences, des lettres et des beaux-arts de Belgique, Tome XLII. Bruxelles, Hayez. In-8, IV-879 p. 12 fr. [6944

Antiquités. Archéologie. Numismatique. Épigraphie.

Thraemer (Ed.). Pergamos. Untersuchungen über die Frühgeschichte Kleinasiens und Griechenlands. Leipzig, Teubner. In-8, X-421 p. 13 fr. 50. [6945

Ohlrich (Hans). Die florentiner Niobegruppe. Ein Beitrag zur Geschichte der antiken Gruppe. Berlin, Mayer & Müller. In-8, 61 p. 2 fr. [6946

Baumgarten (Dr. Fritz). Ein Rundgang durch die Ruinen Athens. Leipzig, Hirzel. In-8, VI-83 p. et 10 fig. 3 fr. [6947

Baye (J. de). Études archéologiques. Epoque des invasions barbares. Industrie anglo-saxonne. Paris, Nilsson. In-4, 140 p. avec 31 fig. 20 fr. [6948

Reinach (Salomon). Catalogue sommaire du Musée des antiquités nationales, au château de Saint-Germain-en-Laye. Paris, lib. des Imprimeries réunies. In-12, 223 p. et 2 grav. 1 fr. 50. [6949

Gaillard (F.). Les monuments mégalithiques et les fouilles de 1883 à ce jour. [Erdeven, Plouharnel, Carnac, Quiberon, Locmariaquer.] Guide et itinéraire, avec indication des acquisitions et des restaurations faites par l'Etat. Nouvelle édition. Tours, imp. Bousrez. In-16, 56 p. avec 9 pl. et 1 carte. 1 fr. 50. [6950

Lukis (M.). Note sur les anciens habitants et les monuments préhistoriques des îles de Guernesey, Jersey, Aurigny. Morlaix, imp. Chevalier. In-8, 9 p. et 25 pl. [6951

Wieseler (Frdr.). Archäologische Beiträge. I. Ueber einige Antiken in Regensburg, namentlich eine Bronzestatuette des Mercurius. Göttingen, Dieterich. In-4, 40 p. et pl. 2 fr. 60. [6952

Duhamel (L.). Le tombeau de Benoît XII à la métropole d'Avignon. Caen, Delesques. In-8, 34 p. et pl. [6953

Boislisle (A. de). La place des Victoires et la place de Vendôme. Notice historique sur les monuments élevés à la gloire de Louis XIV. Nogent-le-Rotrou, imp. Daupeley-Gouverneur. In-8, 276 p. [6954

Penor (R.). Guide artistique et historique au palais de Fontainebleau. Paris, Daly. In-8, viii-215 p. et grav. 4 fr. [6955

Palustre (L.). Mélanges d'art et d'archéologie. Objets exposés à Tours en 1887. Tours, Péricat. In-4, x-63 p. 10 fr. [6956

Monuments historiques. Loi et décrets relatifs à la conservation des monuments historiques. Liste des monuments classés. Paris, Imp. nationale. In-8, 63 p. [6957

Werdnig (Dr. G.). Die Osellen oder Münz-Medaillen der Republik Venedig. Wien, Erick. In-4, vii-209 p. et 12 grav. 30 fr. [6958

Löwy (Eman). Griechische Inschrifttexte. Wien und Prag, Tempsky. In-8, iv-38 p. 1 fr. 35. [6959

Noblesse et Chevalerie.

Brassart (F.). Le blason de Lalaing. Notes généalogiques et héraldiques sur une ancienne et illustre maison. 2e partie : Preuves. Douai, Crépin. In-8, 136 p. 8 fr. [6960

Molle (C.). Notice généalogique sur la famille Le Doulx de Melleville, d'après des documents tirés du chartrier de Melville. Évreux, Hérissey. In-4, 283 p. [6961

La Frégeolière (vicomte Reynold de). Généalogie de la maison de Bernard, suivie de pièces justificatives. Angers, Germain et Grassin. In-4, 859 p. et fig. [6962

Carré de Busserolle (J. X.). Armorial de la sénéchaussée de Saumur et du pays saumurois. Saumur, Milon. In-8, 107 p. [6963

Sonnini (L.). Cronaca dell' illustre casata italiana Paita, rilevata l'anno 1860. Parma, Ferrari et Pellegrini. In-8, 8 p. [6964

Salles (Félix de). Chapitres nobles d'Autriche. Annales, preuves de noblesse, listes des chanoinesses, documents, portraits, joyaux, médailles, sceaux et décorations. Wien, St. Norbertus-Buchdruckerei. In-4, 57 p. 18 fr. [6965

Sammlung von Regesten zu einer Familien-Geschichte der Herren von Alten (1182-1600). Hannover, Hahn. In-4, 152 p. 9 fr. 40. [6966

Völkel (A. F.). Geschichte des Deutschen Ritterordens in Vogtlande. Ein Beitrag zur Heimatskunde. Plauen, Kell. In-8, v-233 p. 4 fr. [6967

Biographie.

Boureulle (P. de). Jean de Joinville, compagnon et historien de saint Louis, à propos de Saint-Nicolas de Lorraine. Saint-Dié, impr. Humbert. In-8, 34 p. [6968

Corbani (P.). Jeanne d'Arc. Paris, Picard et Kaan. In-8, 128 p. et grav. 1 fr. 20. [6969

Marchand (abbé Ch.). Charles Ier de Cossé, comte de Brissac et maréchal de France (1507-1563). Paris, Champion. In-8, xv-623 p. 8 fr. [6970

Histoire de Philippa de Gueldre, reine de Sicile et de Jérusalem, duchesse de Lorraine et de Bar, religieuse de l'ordre de Sainte-Claire. Grenoble, imp. Baratier et Dardelet. In-8, xli-440 et 447 p. [6971

Baguenault de Puchesse (G.). Jean et Jacques de La Taille. Étude biographique et littéraire sur deux poètes du xvie siècle. Orléans, Herluison. In-8, 66 p. 2 fr. [6972

Poirier (J. R.). Vie de Bayard, le chevalier sans peur et sans reproche, d'après le Loyal Serviteur. Paris, Gédalge. In-8, 300 p. [6973

Schmidt (C.). Michael Schütz, genannt Toxites. Leben eines Humanisten und Arztes aus dem 16. Jahrh. Strassburg, Schmidt. In-8, vii-131 p. 4 fr. [6974

Pignot (J. H.). La marquise de Coligny, fille de Bussy-Rabutin : sa vie et ses lettres, avec documents inédits. Paris, Ducher. In-18, 317 et 362 p. 2 fr. [6975

Darmesteter (J.). Shakespeare. Paris, Lecène et Oudin. In-8, 239 p. illustré. 0 fr. 95. [6976

Ricard (Mgr). Le grand siècle. Corneille. Lyon, Vitte et Perrussel. In-16, viii-345 p. 2 fr. 50. [6977

Montaudon (L.). La vérité sur le masque de fer, ou recherches sur l'identité du personnage désigné sous ce titre. Amiens, imp. Delattre-Lenoel. In-8, 39 p. [6978

Robillard de Beaurepaire (E. de). La captivité et la mort de Dubourg dans la cage de fer du Mont Saint-Michel. Caen, Delesques. In-8, 65 p. [6979

Buvignier-Cloüet (Mlle M.). Chevert, lieutenant-général des armées du roi (1695-1769) : son origine, sa naissance, sa vie, les expéditions auxquelles il prit part et les causes qui les déterminèrent. Verdun, imp. Renvé-Lallemant. In-8, iv-304 p. et pl. 7 fr. [6980

Lebasteur (H.). Buffon. Paris, Lecène et Oudin. In-8, 239 p. avec grav. 1 fr. 50. [6981

Buisson (abbé E.). Un collaborateur de

Buffon. L'abbé Bexon, sa vie et ses œuvres. Saint-Dié, imp. Humbert. In-8, 47 p. 1 fr. [6982

ONCKEN (Aug.). Fr. Quesnay, fondateur du système physiocratique, œuvres économiques et philosophiques, accompagnées des éloges et d'autres travaux biographiques sur Quesnay par différents auteurs. Frankfurt a/M., Baer & Co. In-8, XXVII-814 p. 25 fr. [6983

GONCOURT (E. et J. DE). Mme de Pompadour. Nouvelle édition revue et augmentée de lettres et documents inédits tirés du dépôt de la guerre, de la bibliothèque de l'Arsenal, des archives nationales et de collections particulières. Paris, Charpentier. In-18, 495 p. 3 fr. 50. [6984

PIOLLET (M.). Etude sur MM. de Bérulle père et fils, premiers présidents du parlement de Grenoble de 1760 à 1790. Grenoble, imp. Baratier et Dardelet. In-8, 63 p. [6985

CHARAVAY (Et.). Les enfants de la république (Viala, Bara, Sthrau, Mermet, Casabianca). Paris, Lib. d'éducation de la jeunesse. In-18, 64 p. et grav. [6986

CORTIS (G. B.). Giacomo Leopardi. Roma, D. Ripamonti. In-16, 52 p. [6987

ALKAN aîné et LEPRINCE. Les quatre doyens de la typographie parisienne. Théotiste Lefèvre, Henri Fournier, Jules Claye, Alkan aîné. Angers, imp. Burdin. In-8, X-104 p. et fig. [6988

RÉGNAULT (le R. P. Emile). Un prince chrétien. Henri de France, comte de Chambord, né à Paris le 29 septembre 1820, mort à Frohsdorf, le 26 août 1883. Bruges, Société de Saint-Augustin. In-8, 47 p. 1 fr. [6989

PROVINS (H.). Le dernier roi légitime de France. Paris, Ollendorff. In-18, LXXXII-402 et 440 p. 10 fr. [6990

HOHENHAUSEN (F. von). Drei Kaiserinnen. Die ersten drei Kaiserinnen des neuen deutschen Reichs : Kaiserin Augusta, Kaiserin Victoria und Kaiserin Augusta Victoria. Biographische Skizzen. Berlin, Voss. In-8, 116 p. 2 fr. 25. [6991

JONGE (Dr. M. DE). Rudolf von Ihering. Eine Skizze, nach seinen Werken gezeichnet. Berlin, Siemenroth & Worms. In-8, 50 p. 1 fr. 40. [6992

GÖRING (Dr. Hugo). Sophie Germain und Clotilde de Vaux. Ihr Leben und Denken. Zürich, Schröter & Meyer. In-8, V-270 p. 8 fr. 30. [6993

VARIGNY (H. DE). Charles Darwin. Paris, Hachette. In-12, VI-207 p. avec 20 fig. 1 fr. 25. [6994

RICHE (abbé A.). Quelques pages intimes sur M. Chevreul. Paris, Poussielgue. In-8, XVI-77 p. 1 fr. [6995

LARISCH (A. von). Oberst von Larisch. Ein Zeit- und Lebensbild. Dresden, Baensch. In-8, IV-251 p. et fig. 5 fr. 60 [6996

LEFEBVRE (G.). La vie et les œuvres de Dugas-Montbel, membre de l'Institut et de la Chambre des députés. Saint-Chamond, imp. Poméon. In-8, X-109 p. avec 2 pl. [6997

BRASCH (Dr. Mor.). Die Welt- und Lebensanschauung Friedrich Ueberwegs in seinen gesammelten philosophisch-kritischen Abhandlungen. Leipzig, G. Engel. In-8, XLVI-476 p. 10 fr. 60. [6998

PASSER (Arnold von der). Hermann von Gilm, sein Leben und seine Dichtungen. Leipzig, Liebeskind. In-8, IV-126 p. 3 fr. [6999

GÜNTHERT (Jul. Ernst von). Friedrich Theodor Vischer. Ein Charakterbild. Stuttgart, Bonz & Co. In-8, 214 p. [7000

DRUSKOWITZ (Dr. H.). Eugen Dühring. Eine Studie zu dessen Würdigung. Heidelberg, Weiss. In-8, VII-119 p. 3 fr. [7001

MICHAUX (A.). Demoustier : sa vie et ses œuvres. Soissons, impr. Michaux. In-8, 105 p. [7002

Histoire de l'imprimerie. Bibliographie. Archives.

JANMART DE BROUILLANT (L.). L'état de la liberté de la presse en France aux XVIIe et XVIIIe siècles. Histoire de Pierre du Marteau, imprimeur à Cologne (XVIIe et XVIIIe siècles). Paris, Quantin. In-4, II-329 p. avec grav. 15 fr. [7003

STEIN (Henri). Les travaux bibliographiques de 1878 à 1888 (Congrès bibliographique international). Paris, Société bibliographique. In-8, 104 p. [7004

DUPLESSIS (G.). Essai bibliographique sur les différentes éditions des œuvres d'Ovide, ornées de planches, publiées aux XVe et XVIe siècles. Paris, Ve Téchener. In-8, 59 p. 4 fr. [7005

WEBER (A.). Die Handschriften-Verzeichnisse der königl. Bibliothek zu Berlin. V. 2. Verzeichniss der Sanskrit- und Prâkrit-Handschriften. Berlin, Asher & Co. In-4, p. 353 à 827 p. 27 fr. 50. [7006

FOURNIER (P.), MAIGNIEN (E.) et PRUDHOMME (A.). Catalogue général des manuscrits des bibliothèques publiques de France. Départements. T. VII : Grenoble. Paris, Plon et Nourrit. In-8, LX-807 p. 12 fr. [7007

DUSSART (le Père H.). Le dernier manuscrit de l'historien Jacques Meyer. Recherches sur le manuscrit 730 de la bibliothèque de Saint-Omer. Saint-Omer, d'Homont. In-8, 44 p. 1 fr. 50. [7008

Table alphabétique et analytique des matières contenues dans les 40 vol. de la Revue maritime et coloniale (1879 à 1888). Paris, imp. Baudoin et Cie. In-8, 126 p. [7009

GÉNARD (P.). Bulletin des Archives d'Anvers. Tome XVI. Anvers, De Decker. In-8, VIII-472 p. 12 fr. [7010

SOMMAIRES DES RECUEILS PÉRIODIQUES

PÉRIODIQUES FRANÇAIS

ANNALES BOURBONNAISES

Juillet. Ern. Bouchard : Verneuil, sa châtellenie et sa collégiale. — L. Audiat : Un faux de Brosse, dernier descendant des barons d'Huriel. — E. Delaigue : Les artistes bourbonnais au Salon. — Les chapiteaux de l'église de Chateloy. — *Août.* Em. Zola : Exposition des œuvres de Marcellin Desboutin. — H. Faure : Souvenirs de l'Hôtel de Ville de Moulins (suite). — Fr. Pérot : Les monétaires mérovingiens de Saint-Pierre-des-Etieux près Saint-Amand (Cher). — R. de Quirielle : Le cerf ailé mis en devise par Paul Jove.

ANNALES DE BRETAGNE

Juillet. A. Dupuy : L'administration municipale en Bretagne au XVIIIe siècle (suite). — J. Loth : Une cause de la popularité de saint Yves. — J. Loth : Le mot *dolmen*. — V. Basch : Le Parnasse breton contemporain. — Alex. Nicolas : M. Thomas-Henri Martin, sa vie et son œuvre.

ANNALES DE L'ÉCOLE LIBRE DES SCIENCES POLITIQUE

Juillet. J. Silvestre : Introduction à l'étude du droit annamite. — M. Delaney : De la vicinalité ; aperçu historique, législation actuelle et considérations économiques. — G. Lefèvre-Pontalis : Un projet de conquête du Japon par l'Angleterre et la Russie en 1776. — Chardon : Rapports de la banque de France et du Trésor. — H. Cribier : L'Europe, le Congo et la conférence africaine de Berlin. — P. Matter : La constitution hongroise (1848-1860).

ANNALES DE L'EST

Juillet. B. Auerbach : La question d'Alsace à la diète de Ratisbonne. — H. Baumont : La société populaire de Lunéville (1793-1795). — Ch. Pfister : Les légendes de saint Dié et de saint Hidulphe. — Badel : Bibliographie nancéienne (1887-1888). — A. Fournier : Le pertuis d'Estaye et le château de l'Estaye.

ANNALES DE PHILOSOPHIE CHRÉTIENNE

Août. De Broglie : Le principe de raison suffisante et l'existence de Dieu. — Ch. Huit : Le Platonisme au moyen âge (suite). — Note sur le hasard. — F. Duquesnoy : L'âme spirituelle dans le corps ; sensibilité et volonté libre. — Mgr Rotelli : Les puissances intellectives de l'âme ; commentaire de la *Somme*. — De la possibilité d'une méthode dans la science du réel.

ANNALES DU MIDI

Juillet. A. Thomas : Le Midi et les Etats généraux sous Charles VII. — H. Omont : Les manuscrits et les livres annotés de Fabri de Peiresc. — Ch. Joret : Le P. Guevarre et les bureaux de charité au XVIIIe siècle. — A. Thomas : Un prétendu évêque de Dax (note complémentaire). — Dr Pignol : Gérard du Berry et l'Ecole de médecine de Montpellier au XIIIe siècle. — Tamizey de Larroque : Deux lettres bénédictines inédites.

ANNALES FRANC-COMTOISES

Juillet-Août. G. Jeannerod : A propos du dernier volume du duc d'Aumale. — Tannhauser et Parsifal, deux drames-mystères au XIXe siècle (fin). — J. Meynier : La Franche-Comté et l'Ajoie en 1789. — Plaidoyer de Louis Gollut pour la ville de Gray (1584). — Lettre inédite de Charles Nodier.

ASSOCIATION CATHOLIQUE

Juillet. Le centenaire de 1789 et l'Assemblée générale des délégués provinciaux à Paris (juin 1889). — *Août.* V. de Marolles : Coup d'œil d'ensemble sur l'assemblée générale du centenaire. — L. Delalande : Organisation des arts et métiers et de la petite industrie. — U. Guérin : Les assemblées provinciales du centenaire de 1789 (fin).

ASTRONOMIE

Août. C. Flammarion : La statue de Le Verrier à l'Observatoire de Paris. — Changements actuellement observés à la surface de la planète Mars. — E. S. Holden : L'observatoire Lick, au mont Hamilton (Californie).

BIBLIOTHÈQUE DE L'ÉCOLE DES CHARTES

Mai-Juin. Abbé Duchesne : Note sur l'origine du *cursus* ou rythme prosaïque suivi dans la rédaction des bulles pontificales. — L. Finot : La dernière ordonnance de Charles V. — G. Ledos : Fragment de l'inventaire des joyaux de Louis Ier, duc d'Anjou. — H. Omont : Manuscrits relatifs à l'histoire de France conservés à Cheltenham (fin). — H. Stein : Recherches sur les débuts de l'imprimerie à Provins. — Kohler : Un ancien règlement de la bibliothèque Sainte-Geneviève. — H. Moranvillé : Philippe VI à la bataille de Crécy. — Les dernières publications de la Société paléographique de Londres.

BULLETIN ARCHÉOLOGIQUE DE TARN-ET-GARONNE

2e *Trimestre.* Barbier de Montault : Le coffret émaillé de l'Hospitalet et ses similaires. — L. Guirondet : Nobiliaire du canton de Saint-Antonin. — P. de Fontenilles : Description sommaire du château et de la chapelle de Bioule, ainsi que de leurs peintures.

BULLETIN DE LA FACULTÉ DES LETTRES DE POITIERS

Juin. J. A. Hild : Cabires, étude de mythologie grecque. — J. Parmentier : Dialogue sur l'éducation anglaise en France. — P. Jeanroy : Vauquelin de la Fresnaye, d'après un livre récent. — M. Berteloot : La discipline dans les lycées. — *Juillet-Août.* E. Ernault : Le *que* retranché en français. — Ed. Chaignet : Les origines et les caractères généraux de l'éclectisme. — L. Arnould : Le Criton. — E. Chevaldin : La simplification de l'orthographe.

BULLETIN DE LA SOCIÉTÉ D'ÉTUDES DES HAUTES-ALPES

Juillet-Septembre. Les blocs erratiques et les moraines du bassin de Gap. — A. Albert : Biographie-bibliographie du Briançonnais, vallée du Queyras, canton d'Aiguilles. — R. Vallentin : Les prénoms en Dauphiné au commencement du XVe siècle. — Th. Lemas : Gap et Embrun et le siège épiscopal des Hautes-Alpes en 1790. — A. Mourre : Essai historique sur Ribiers (suite). — Lou proucès de Jean Ligousa. — Abbé Guillaume : Liste des archevêques d'Embrun, d'après Marcellin Fournier, complétée par des documents inédits. — La maison de Chanonge d'Embrun en 1674. — Le dôme ou portique de Notre-Dame d'Embrun en 1555. — Pèlerin allant à Jérusalem, de passage à Embrun en 1627. — Tableau de Mgr de Genlis, archevêque d'Embrun (1750). — Quittance de l'abbé de Siéyès (23 février 1789).

BULLETIN DE LA SOCIÉTÉ GÉNÉRALE D'ÉDUCATION ET D'ENSEIGNEMENT

Mars. C. Rémont : L'enquête sur les laïcisations scolaires. — F. Cambuzat : L'éducation laïque en Angleterre. — De Lamahérie : Les écoles libres de la côte normande. — G. Martin : L'État moderne et l'éducation. — *Avril.* A. Boudinhon : L'enseignement supérieur libre en 1889. — Ch. Huit : L'école primaire et le collège. — G. Martin : L'enseignement primaire sous le régime d'Etat. — *Mai.* G. Alix : Les facultés de droit et l'enseignement des sciences politiques. — G. Martin : Le budget et les lycées. — *Juin.* Baron de Ravignan : Le syndicat de l'enseignement libre. — A. de Claye : L'enseignement primaire en France depuis 1789. — *Juillet.* Ch. Chesnelong : Le mouvement national et le mouvement révolutionnaire de 1789. — A. d'Herbelot : La loi sur les dépenses de l'instruction primaire publique. — P. Bonnet : La circulaire ministérielle du 31 mai. — *Août.* F. Gibon : L'éducation et l'enseignement à l'Exposition universelle. — G. Martin : Statistique des petites écoles avant 1789. — L. de Crousaz-Crétet : Les catholiques et la liberté d'enseignement sous la monarchie de juillet. — Abbé Sicard : L'enseignement secondaire avant la Révolution.

BULLETIN D'HISTOIRE ET D'ARCHÉOLOGIE DU DIOCÈSE DE DIJON

Juillet-Août. L.-G. Pélissier : Lettres inédites de Claude Nicaise à Huet et à G. Bonjour tirées des bibliothèques italiennes (suite). — Abbé Garraud : Documents pour servir à l'histoire du diocèse et des évêques de Dijon (suite).

BULLETIN HISTORIQUE DU PROTESTANTISME FRANÇAIS

Juillet. Ch. Rabaud : Un ministre chrétien sous la terreur ; Bonifas-Laroque, pasteur à Castres. — A. Lods : L'église réformée de Paris pendant la Révolution. — L. Farges : Onze lettres inédites de Louise de Coligny. — Ph. Read : Vauban et ses efforts réitérés en faveur des Huguenots (fin). — A. Lods : Bilan politique et moral de Paul-Henri Marron, tracé par lui pour être présenté au comité de surveillance de la section Brutus (29 juin 1794).

COMPTES RENDUS DE L'ACADÉMIE DES INSCRIPTIONS ET BELLES-LETTRES

Janvier-Février. Edm. Le Blant : Les fouilles de l'église des saints Jean et Paul, au mont Célius à Rome. — H. d'Arbois de Jubainville : Gentilices romains d'origine non latine dans les noms de lieu de la Gaule. — Ch. Nisard : Des rapports d'intimité entre Fortunat, sainte Radegonde et l'abbesse Agnès. — D. Charnay : Lettre sur l'effondrement du temple de la Croix à Palenqué (Mexique). — J. Oppert : Les époques de Hammurabi et d'Aménophis IV. — Rapport sur les travaux exécutés par les élèves des écoles françaises d'Athènes et de Rome.

CORRESPONDANT

10 Juillet. Edm. Biré : La légende du Pacte de famine. — A. de Lapparent : L'exposition de 1889 et les constructions métalliques. — Ch. de Lacombe : Berryer sous la Restauration (suite). — Driard : Les caisses d'épargne et le crédit agricole. — B. de Bury : Lord Dufferin. — H. Delorme : Une nouvelle vie de saint Vincent de Paul. — L. de Gaillard : La bataille de la vie. — *25.* A. Craven : Les lépreux des îles Sandwich et le Père Damien. — A. de Pontmartin : Edmond Biré. — S. Luce : Jeanne d'Arc, son lieu natal et ses premières années d'après des documents nouveaux. — V. Fournel : Les œuvres et

les hommes. — Cl. Jannet : Les faits économiques et le mouvement social en Italie. — *10 Août.* A. de Lapparent : L'Exposition universelle et les chemins de fer. — Vte de Meaux : Le centenaire du *Journal des Débats.* — Cte de Franqueville : Le barreau d'Angleterre, ses origines et son organisation actuelle. — Ch. de Lacombe : Berryer sous la Restauration (fin). — A. de Chenclos : Le canal du Nicaragua. — A. de Pontmartin : Un amour mystique ; le duc et la duchesse de Ventadour. — H. de Parville : Revue des scienees. — *25.* A. de Lapparent : L'Exposition universelle et les chemins de fer (suite). — F. Klein : La poésie et le temps présent. — Cte de Franqueville : Le barreau d'Angleterre (fin). — A. Langlois : L'assistance dans les campagnes. — M. de Lescure : La chouanerie normande et son dernier historien. — V. Fournel : Les œuvres et les hommes. — M. de la Rocheterie : La vie militaire sous l'ancien régime. — P. Douhaire : Le « Mystère de St-Martin ».

ÉTUDES RELIGIEUSES, PHILOSOPHIQUES, HISTORIQUES ET LITTÉRAIRES

Juillet. P. Desjacques : Le Syllabus ; son autorité dogmatique et son histoire. — P. Martin : L'héritage de 89 ; la désorganisation sociale et l'individualisme. — P. Burnichon : L'éducation physique et l'Université. — P. Fristot : Une tentative d'organisation ouvrière dans le nord de la France. — P. Bailly : Le but et le sens du paysage. — P. Delaporte : La poésie française en 1789. — *Août.* P. de Bonniot : Singularités hypnotiques. — P. Boutié : Mœurs du moyen âge. — P. de Scorailles : Le clergé et les élections. — — P. Longhaye : Du bon goût littéraire chez les chrétiens. — P. Delbrel : L'Espagne et la Révolution française ; le comte de la Union.

FRANCE JUDICIAIRE

Juillet. J. Le Courtois : Usurpation et acquisition de mitoyenneté. — Ch. Allezard : Le droit d'auteur et les œuvres posthumes. — *Août.* R. Le Bourdellès : L'assurance contre les accidents et la caisse d'assurances d'état et les assurances privées, à propos d'un projet de loi. — M. Henriet : La procédure devant la justice de paix (suite). — R. Coste : Des pensions civiles et militaires ; avances aux pensionnés et taux des intérêts. — C. Constant : De l'attribution des indemnités d'assurances d'après la loi du 19 février 1889.

GAZETTE ARCHÉOLOGIQUE

Nos 1-2. — L. Heuzey : Vases à figurines de l'île de Chypre. — Homolle et Nénot : Restitution du théâtre de Curion. — Baron de Baye : Le tombeau de Wittislingen au musée national bavarois. — P. de Nolhac : Manuscrits à miniatures de la bibliothèque de Pétrarque. — A. Roman : Les tombeaux d'Assouan (Haute-Egypte).

GAZETTE DES BEAUX-ARTS

Août. P. Mantz : La peinture française à l'Exposition universelle (suite). — Ph. de Chennevières : L'exposition rétrospective des dessins (suite). — Em. Molinier : Exposition rétrospective de l'art français au Trocadéro ; le moyen âge. — Edm. Bonnaffé : L'architecte et l'architecture ; lettre à M. Formigé. — H. Havard et Falize : Les industries d'art à l'Exposition universelle ; meublement et orfèvrerie.

JOURNAL ASIATIQUE

Avril-Juin. A. Amiaud : Les nombres ordinaux en assyrien. — Rub. Duval : Le patriarche Mar Jabalaha II et les princes mongols de l'Adherbaidjan. — J. Darmesteter : Les devoirs de l'écolier. — E. Senart : Notes d'épigraphie indienne. — E. Drouin : La numismatique araméenne sous les Arsacides et en Mésopotamie. — M. de Rochemonteix ; documents pour l'étude du Berbère (suite). — C. Huart : Bibliographie ottomane. — Ryauon Fujishima : Index des mots sanscrits-chinois des deux chapitres d'I-Tsing.

JOURNAL DES ÉCONOMISTES

Juillet. G. de Molinari : Le renouvellement de la convention monétaire de l'Union latine. — A. Liesse : Les travaux législatifs de la Chambre des députés. — Gounon-Loubens : Etudes coloniales. — M. Block : Revue des principales publications économiques de l'étranger. — H. Vergé : Une loi stérile et injuste. — Linckens : La télégraphie envisagée au point de vue industriel. — *Août.* Propriétaire et fermier. — H. Baudrillart : Le droit à l'indemnité de plus-value. — L. Bouchard : Les finances de l'ancienne monarchie ; les recettes, les revenus. — M. Rouxel : Revue critique des principales publications économiques en langue française. — A. Roulliet : Le congrès international des habitations à bon marché. — Le congrès international de l'intervention des pouvoirs publics dans le contrat du travail. — Les apanages à la Chambre des communes.

LIVRE

Juillet. O. Uzanne et Alb. Robida : Contes pour les bibliophiles ; un roman de chevalerie franco-japonais. — A. Vingtrinier : Un livre de Dolet brûlé dans un autodafé. — O. de Gourcuff : Note sur une édition peu connue des *Lunettes des Princes* de Jean Meschinot. — *Août.* O. Uzanne : L'estampe française moderne. — Ch. Glinel : Alfred de Musset inédit. — H. de Rochessauvre : Essai bibliographique sur quelques pages peu connues de Machiavel. — F. Drujon : De la destruction volontaire des livres ou bibliolytie (suite).

NOUVELLE REVUE

15 Juillet. J. Zeller : Jean Huss, patriote bohême. — Prince de Valori : Les vainqueurs de Denain (fin). — Ch. de Maurel : Neutralité belge et neutralité suisse. — G. Renard : La fête des vignerons à Vevey. — Corentin Guyho : Portraits et médaillons du second Empire. — A. Thurner : Les cantates et chants de la Révolution (1789-1800). — L'affranchissement économique de la Russie. — Santagata : Le méridien de Jérusalem. — Mme J. Adam : Lettres sur la politique extérieure. — *1er Août.* R. Frary : Un explorateur (G. Bonvalot). — Les formations éventuelles de corps d'armée en Allemagne et en France. — G. Mille : Bossuet directeur de conscience.—A. Tchernoff: Le rôle de la marine russe dans la future guerre. — Ch. Buet : Jules Barbey d'Aurevilly; impressions et souvenirs. — Thiébault-Sisson : Un siècle de l'art français. — S. Meunier : Le trimestre scientifique. — Mme J. Adam : Lettres sur la politique extérieure. — Les manœuvres navales de la Méditerranée. — Un concours national de tir. — *15.* N. Slavsky : Une czarine divorcée; la première femme de Pierre le Grand. — A. Manier : Nos rivières. — Sutter Laumann : Siège de Paris. — A. Fortier : Le paysan canadien. — E. Boulangier : La prochaine guerre, d'après le maréchal de Moltke. — L. Richard : Récentes publications sur l'histoire de France. — Mme J. Adam : Lettres sur la politique extérieure. — Brincourt : La galerie centrale des sections industrielles à l'Exposition Universelle.

RÉFORME SOCIALE

1er Juin. Ad. Focillon : Le droit à la liberté. — Le mouvement pour la réforme sociale en province. — Lacointa : Les doléances en 1789 et au temps présent. — Drioux : Le nouveau projet du code civil et le régime successoral en Allemagne. — A. Gibon : Quelques vérités sur les salaires. — *15.* Ad. Focillon : L'égalité providentielle. — U. Guérin : Réforme religieuse et désorganisation sociale. — J. Cazajeux : L'instruction publique et la Révolution. — L. Guibert : L'échec de la boucherie de Limoges. — *1er Juillet.* E. Cheysson : L'économie sociale à l'Exposition Universelle. — L. Etcheverry : Aperçu de la constitution sociale à La Plata. — Afanassiev : Les sociétés de crédit mutuel en Russie. — G. Thierry : Les colonies de vacances en Allemagne. — Mgr Fiard : La dépopulation en France. — *16.* F. Funck Brentano : La vie à la Bastille. — F. Auburtin : La liberté de tester à la Constituante. — F. Escard : Le décalogue de Linné. — La nouvelle loi successorale autrichienne. — *1er Août.* G. Picot : Le cardinal Lavigerie et ses œuvres dans le bassin de la Méditerranée et en Afrique. — A. Delaire : La société d'économie sociale et les unions de 1888-1889. — *15.* E. Glasson : L'autorité paternelle et le droit de succession des enfants. — Funck Brentano : Le régime patronal et le moyen âge. — R. Stourm : La suprématie du ministre des finances.

RÉVOLUTION FRANÇAISE

Juillet. A. Aulard : Le serment du Jeu de Paume. — J. Viguier : Le directoire du district de Cahors. — Le catalogue de l'Exposition historique de la Révolution. — Une relation de la journée du 20 juin 1792. — Les premières séances du Comité de Salut public. — Le Voyage à Montbard, par Hérault de Séchelles. — *Août.* A. Dide : Louis de Frotté et les insurrections normandes. — A. Debidour : Les préliminaires du Congrès de Vienne.—Dr Robinet : Danton et le club des Cordeliers en 1791. — Aulard : Les deux missions de Talleyrand à Londres en 1792. — M. Barroux : L'acte de décès de Condorcet.

REVUE ARCHÉOLOGIQUE

Mai-Juin. V. Waille : Note sur le Prométhée du Musée de Cherchell. — G. Perrot : Portraits antiques de l'époque grecque en Egypte. — M. Deloche : Etude sur quelques anneaux et cachets de l'époque mérovingienne (suite). — P. Reinach : Les Gaulois dans l'art antique et le sarcophage de la Vigne Ammendola (fin). — E. Drouin : L'ère de Yezdegerd et le calendrier perse (suite). — J.-A. Blanchet : Tessères antiques, théâtrales et autres. — J. Guillemaud : Les inscriptions gauloises; nouvel essai d'interprétation (suite).

REVUE BRITANNIQUE

Juillet. G. d'Orcet : Saint-Nazaire et la basse Loire. — G. de Thuisy : Mon jardin. — A. de Viguerie : Venise, ses origines, ses institutions et sa vie privée. — Les îles Samoa. — Autour de l'exposition. — *Août.* G. d'Orcet : Mémoires intimes du général F. Fernandez de Cordora; l'expédition espagnole en Italie. — Les chemins de fer d'Angleterre. — A. de Viguerie : La Perse contemporaine. — L. de Lez : Nouveaux historiens de la Révolution française. — Lydie; mœurs russes.

REVUE CATHOLIQUE DES INSTITUTIONS ET DU DROIT

Juillet. Législation chrétienne du travail. — H. Beaune : Le prêt à intérêt. — Boullaire : De la liberté individuelle, de l'inviolabilité du domicile et de la responsabilité des fonctionnaires publics (fin). — Ch. de Monléon : Le droit romain est-il un danger pour les sociétés chrétiennes (fin). — *Août.* P. Cousseyroux : La famille et les mœurs en 1789. — J. Sambin : Les Petites-Sœurs de l'Ouvrier. — Marchal : Les cahiers de 1889; rapport sur

l'assistance publique. — Abbé Onclair : De la liberté individuelle et corporative et de l'influence de l'Etat en matière économique (fin). — P. Guérin : De la chute et du rétablissement du pouvoir temporel du Pape (suite).

REVUE CHRÉTIENNE

Juin. R. Hollard : A propos du centenaire du 5 mai 1789. — Ch. Secrétan : Rôles respectifs de l'Economie politique et de la Morale dans une réforme sociale. — E. Ménégoz : La base dogmatique de la morale de saint Paul. — *Juillet.* D. Meyer : Le commentaire de M. Godet sur la première aux Corinthiens. — D. Landal : Beethoven et son génie. — Mme de Witt-Guizot : Louise de Coligny. — E. Comba : La fête de Giordano Bruno. — *Août.* E. Bersier : Louise de Coligny. — Rabaut Saint-Etienne : Discours en faveur de la liberté des cultes. — F Puaux : Les écoles protestantes. — E. Lacheret : La langue française en Hollande.

REVUE D'ALSACE

Avril-Juin. Ch. Pfister : Les manuscrits allemands de la Bibliothèque nationale relatifs à l'histoire d'Alsace (suite). — J. Liblin : Souvenirs d'Alsace ; livres domestiques et archives de famille. — A. Benoît : Le blocus de Thionville et la correspondance du général Hugo (1814-1815). — L. Brièle : Etats généraux de l'Alsace. — Correspondances politiques et chroniques parisiennes adressées à Christophe Güntzer, syndic royal de la ville de Strasbourg de 1681 à 1685 (suite). — G. Hartmann-Lichtenfelder : Compte rendu historique des troubles survenus à Strasbourg en 1789. — J. Liblin : Contes de veillées populaires.

REVUE D'AUVERGNE

Juillet-Août. H. Luguet : Étude sur G. Onslow. — A. Vernière : Courses de Mandrin dans l'Auvergne, le Velay et le Forez (suite). — H. Burin des Roziers : La baronnie de La Tour d'Auvergne (suite).

REVUE DE BRETAGNE, DE VENDÉE ET D'ANJOU

Juillet. R. Oheix : Lettres et documents inédits sur Mgr Bouché. — A. Joubert : Notice historique et généalogique sur les Joubert de Noirmoutier aux XVIIe et XVIIIe siècles. — X. Barbier de Montault : Fondations en l'église Sainte-Croix d'Angers. — L. Tiercelin : Le Parnasse Breton contemporain. — A. de la Borderie : La collégiale de Guérande et l'intrus Gislard.

REVUE DE CHAMPAGNE ET DE BRIE

Mai. Dom Fr. Plaine : Le martyr breton saint Mélor et son ancien culte à Meaux. — A. Roserot : Notes sur quelques ouvrages de l'abbé Mathieu concernant l'histoire de la Haute-Marne. — Ch. Savetiez : La maison de Dampierre Saint-Dizier. — H. Jadart : La chronique de Jean Taté, bourgeois de Château-Porcien (suite). — Le conventionnel Dubouchet. — Brochures contemporaines sur le sacre de Henri III à Reims. — *Juin.* Ed. de Barthélemy : L'élection de Sainte-Menehould en 1709. — H. Jadart : La chronique de Jean Taté (suite). — Ch. Savetiez : Dampierre de l'Aube et ses seigneurs (suite). — H. Stein : Bibliographie champenoise.

REVUE D'ÉCONOMIE POLITIQUE

Juillet-Août. Lujo Brentano : Des dernières causes de notre misère sociale ; essai de morphologie économique. — Dr C. Gruenberg : La question agraire et les projets de réforme agraire en Roumanie. — H. Saint-Marc : Les procédés d'analyse graphique à l'Exposition universelle. — H. A. Milet : Le sophisme de l'identité des intérêts individuels et de l'intérêt général.

REVUE DE GASCOGNE

Juillet-Août. G. Beaurain : Les gentilshommes landais du XVIIIe siècle. — A. Plieux : L'instruction publique à Lectoure (suite). — J. Gardère : Le séminaire diocésain de Condom (fin). — Abbé Breuils : Eglises et paroisses de l'Armagnac en 1546. — J.-F. Bladé : La Gascogne dans la légende carolingienne ; versions françaises du pseudo-Turpin.

REVUE DE GÉOGRAPHIE

Août. A. Spont : La traite africaine, son origine et son état actuel. — G. Appert : L'île d'Yéso (fin). — Les départements français, étude de géographie administrative (fin). — L. Drapeyron : La géographie à l'Exposition universelle de Paris. — L. Delavaud : Le mouvement géographique. — M. Jodin : Antée, les Garamantes et les Atlantes. — Dr Lelong : Essai de toponymie slave. — La section géographique au congrès des sociétés savantes de 1889.

REVUE DE LA FRANCE MODERNE

Juillet. H. Veritas : Les tribunaux d'exception depuis 1789. — Colmenn : L'Alsace-Lorraine et l'Italie. — Emile Ollivier : Le procès du général Boulanger. — Général de la Motte-Rouge : Le marquis de la Rouerie. — J. France : Les femmes françaises en 1870-1871.

REVUE DE LA RÉVOLUTION

Août. Eug. Asse : Benjamin Constant et le Directoire (suite). — Alf. Lallié : Le fédéralisme dans le département de la Loire-Inférieure (suite). — V. Du Bled : L'esprit des orateurs de la Montagne. — Edm. Biré : Les théâtres en 1793. — F. Gibon : Ephémérides révolutionnaires. — G. Bord : Documents sur les descendants de Corneille. — A. Macé : Correspon-

dance de Boullé sur les Etats généraux de 1789.

REVUE DE L'ART CHRÉTIEN

3e Livr. J. Helbig : La sculpture dans l'ancien pays de Liège et sur les bords de la Meuse aux XIe et XIIe siècles. — J. Guiffrey : Tapisseries de saint Germain, évêque de Paris. — Bossebœuf : Un missel de Marmoutiers du XIe siècle. — X. Barbier de Montault : Les orfèvres et joailliers à Rome (fin). — J. Helbig : Excursion archéologique dans le nord de l'Allemagne; Hildesheim. — L. Cloquet : Types symboliques dans l'archéologie chrétienne (suite). — La décoration intérieure des églises. — Visite archéologique de la ville de Dijon. — La Pala d'Oro de Saint-Marc de Venise.

REVUE DE L'ART FRANÇAIS

Juin. H. Jouin : L'arc de triomphe de l'Etoile en 1828. — Ch. Ginoux : Jean Cordonnier ou Jean de Troyes (1548). — L. Caffaréna : Dépêches de Colbert sur la décoration des vaisseaux. — P. Guillaume: Me J. Jouin, peintre verrier à Embrun (1671). — F. Herbet : Inventaire des peintures du château de Fontainebleau en 1692. — J. Guiffrey : L'exposition des œuvres de Barye. — V. J. Vaillant : André Chénier et David d'Angers. — H. Jouin : David d'Angers et la statue de Gütenberg par Thorvaldsen. — P. Marmottan : Requête d'Horace Vernet, directeur de l'Ecole française de Rome. — Le peintre Vinchon. — Le moulage des antiques en 1799.

REVUE DE L'HISTOIRE DES RELIGIONS

Mai-Juin. A. Barth : Bulletin des religions de l'Inde ; bouddhisme, jaïnisme, hindouisme. — Ch. Pipenbring : Moïse et le jahvisme. — P. Regnaud : Le Rig-Veda et les origines de la mythologie indo-européenne. — C. Huart : La procession des flagellants persans à Constantinople. — G. Baldensperger : Les bibles et les initiateurs religieux de l'humanité, de Louis Leblois.

REVUE DE LINGUISTIQUE ET DE PHILOLOGIE COMPARÉE

Juillet. J. Vinson : L'imprimerie et la librairie à Bayonne. — P. Regnaud : Observations sur le rôle de l'évolution phonétique et de l'analogie dans le développement du langage. — L. Adam : Notice grammaticale sur la langue moretana. — H. de Charencey : Vocabulario tzotzil-español dialecto de los indios de la parte oriental del estado de Chiapas (Mexico).— Vocabulaire nékététhyo-français (fin). — Langues parlées en France en 1806-1808.

REVUE DES ARTS DÉCORATIFS

Juin. A. Darcel : L'art décoratif au Musée de Cluny; les tables. — A. de Champeaux : Une nouvelle salle de moulages au Musée des arts décoratifs. — Les œuvres décoratifs de Barye. — V. Champier : L'exposition de l'œuvre de Morel-Ladeuil au Musée des arts décoratifs.— Les sculptures du moyen âge et de la Renaissance au Musée du Louvre. — A. Melani : Une exposition d'art appliqué à l'industrie, à Milan.

REVUE DES DEUX MONDES

1er Juillet. G. Boissier : Le traité du *Manteau* de Tertullien. — G. Hanotaux : La jeunesse de Richelieu ; origines et éducation. — A. France : Le lotus, conte philosophique. — H. Delaborde : L'Académie des Beaux-Arts et ses origines. — Edm. Plauchut : Un royaume disparu ; la Birmanie. — Eug. M. de Vogüé : A travers l'Exposition. — G. Valbert : Un radical anglais d'autrefois; William Cobbett. — F. Brunetière : A propos du *Disciple* de M. Paul Bourget. — *15.* La France, l'Italie et la triple alliance. — A. France : Le papyrus, conte philosophique. — H. Delaborde : L'Académie des Beaux-Arts au temps du Directoire. — J. Texte : Un poète anglais; John Keats. — Eug. M. de Vogüé : L'architecture, les feux et les eaux à l'exposition universelle. — *1er Août.* Ern. Havet : De la modernité des prophètes. — G. Hanotaux : La jeunesse de Richelieu ; l'évêque et le député. — A. France : L'euphorbe, conte philosophique. — Em. de Laveleye : La transformation du gouvernement local aux Etats-Unis. — G. Valbert : A propos d'un livre sur la France du Centenaire. — *15.* Ern. Renan : Examen de conscience philosophique. — H. Delaborde : La classe des Beaux-Arts sous le Consulat et l'Empire. — La stratégie navale. — Ern. Havet : De la modernité des prophètes (fin). — Fausse route. — Alb. Sorel : La politique de Robespierre. — L. de Sacher-Masoch : Femmes slaves; Zarka la pénitente. — Eug. M. de Vogüé : Les arts libéraux et l'histoire du travail à l'Exposition Universelle.

REVUE DES ÉTUDES JUIVES

Avril-Juin. J. Halévy : Examen critique des sources relatives à la persécution des chrétiens de Nedjran (fin).— I. Loeb : Un mémoire de Laurent Ganganelli sur la calomnie du meurtre rituel. — D. de Gunzbourg : Etudes épigraphiques.— I. Loeb : Polémistes chrétiens et juifs en France et en Espagne (fin).— Guttmann : Guillaume d'Auvergne et la littérature juive. — J. Jacobs : Une lettre française d'un juif anglais au XIIIe siècle. — L. de Grandmaison : Le cimetière des Juifs de Tours. — Kayserling : Une histoire de la littérature juive de David Lévi de Barrios. — W. Bacher : Le Schem hammephorasch et le nom de quarante-deux lettres.— D. Kaufmann : Trois docteurs de Padoue. — Fuerst : Sur les monnaies de Simon. — H. Grætz : Des prétendues monnaies de

Siméon et de Bar-Koziba. — Arsène Darmesteter : Le Talmud.

REVUE DU CERCLE MILITAIRE

12 Mai. Les observatoires de campagne. — Les colombiers militaires. — Les îles Samoa et le conflit américain-allemand. — A propos des détroits turcs. — Le salon militaire de 1889. — *19.* La fortification du champ de bataille. — Opinion de Vauban sur la guerre de course. — Coup d'œil sur l'Exposition militaire. — *26.* Le règlement des manœuvres de l'artillerie de campagne allemande (25 mars). — Le baron des Adrets. — *2 Juin.* Le nouveau règlement de manœuvres pour l'infanterie ; école de bataillon. — L'armement de la cavalerie d'après un officier supérieur de l'armée égyptienne. — *9.* De l'emploi des nuages artificiels dans les combats. — Le lancement des obus-torpilles. — Procédés industriels utilisables dans l'armée (procédés pour calquer les dessins). — L'exposition canine et les chiens militaires. — *16.* Le rôle de la cavalerie vis à vis des autres armes. — Le chromographe. — Le système défensif de l'Espagne. — *23.* La routine et le perfectionnement des règlements militaires. — Le siège de Ba-Dinh au Tonkin (1886-7). — La Hollande et son système d'inondations. — L'exposition militaire. — *30.* L'éducation morale du soldat ; le médecin régimentaire considéré comme éducateur militaire. — *7 Juillet.* B. de Rémur : La défense des Vosges et la guerre de montagnes. — L'armée danoise sur le pied de guerre. — *14.* La marine ancienne au Palais des Beaux-Arts. — L'exposition militaire en 1889. — La jurisprudence et les pigeons voyageurs. — *21.* Marches et combats de nuit. — La défense des Vosges et la guerre de montagnes (fin). — *28.* La Tranchée-abri. — L'influence française au-delà des mers. — Le « Pays des Maures » en Provence et les invasions sarrasines. — Manœuvres navales.

REVUE DU MIDI

Juin. C. Ferry : Mgr Besson et la ville de Nîmes. — L. de Castelnau : M. de Tarteron. — *Juillet.* C. Charaux : De l'idéal dans la vie des nations. — A. Bardon : Le personnel de la douane de Sicile. — De l'Esparon : Les trois ermites ; légende.

REVUE DU MONDE CATHOLIQUE

Août. Abbé Allègre : Le mariage des prêtres en droit civil. — Eug. Loudun : Les beaux-arts à l'exposition universelle (suite). — A. Casabianca : Le berceau de Christophe Colomb et la Corse (fin). — H. Beaudoin : Jean-Jacques Rousseau et le centenaire de 1889 (fin). — L. de la Rallaye : Les livres récents d'histoire.

REVUE DU MONDE LATIN

Août. Ch. Buet : Un écrivain catholique ; Jules Barbey d'Aurevilly. — M. Vedel : Marcel Meyran. — Léon Marlet : Le comte de Montgomery (suite). — Gidel : L'ancienne Université ; ses ennemis et ses réformateurs. — M. Jollivet : Un roi de Corse au XVIIIe siècle (fin).

REVUE GÉNÉRALE

Septembre. Em. Jamais : Les dépenses militaires et la dette publique européenne. — G. Marc : Aug. Brizeux. — A. Brissac : En Indo-Chine. — *Octobre.* B. Lavergne : Le scrutin d'arrondissement. — P. Stapfer : La satire des religieux dans l'œuvre de Rabelais. — L. Donnat : Le pain cher et les boulangeries municipales. — L. Caslant : La situation de l'Opéra. — E. Deschaumes : Lettres de Benjamin Constant. — Ocampo : Le congrès de Venise. — A. Berl : La politique allemande de M. Crispi et ses conséquences. — M. Guillemot : Mlle Reichemberg. — J. Honcey : Zola en visite académique chez M. Renan. — *Décembre.* Fr. Passy : Jean Dollfus. — Em. Worms : Les Huguenots et les Gueux. — A. Brissac : En Indo-Chine (fin). — P. Hugonnet : Notes pour servir à l'histoire de la pantomime. — *Janvier.* C. de Larivière : De l'amour romantique et de l'amour décadent. — M. A. de Bovet : Les précieuses modernes. — Em. Jamais : La loi militaire devant la Chambre. — P. Passy : Réforme ortografique. — M. Gerbidon : Paul Bourget et le théâtre contemporain. — *Février.* J. Barbey d'Aurevilly : Jean de la Fontaine. — Ph. Linet : La décroissance de la population en France. — A. Jarry : Le combat de Torçay (18 novembre 1870). — Emm. des Essarts : M. Paul Laffitte ; le suffrage universel et le régime parlementaire. — Em. Worms : Le monde des prisons. — P. Hugounet : Les derniers pierrots. — H. Quet : L'exposition des aquarellistes. — *Mars.* Ph. Audebrand : Roger de Beauvoir : P. Morel : Réception de M. Jules Claretie à l'Académie française. — A. Arùss : Les chansons populaires de l'Espagne. — Caslant : La question des loges à l'Opéra. — *Avril.* F. Deltour : Un premier maître de La Fontaine. — F. Fertiault : Une noce d'autrefois en Bourgogne. — G. Echaupre : Kreisleriana de Schumann ; thème symphonique. — N. Gréhant : Chevreul. — Comtesse de Mouzay : Avant-propos du salon. — P. Morel : Réception de M. Meilhac à l'Académie française. — H. Quet : L'exposition de 1889 au Cercle de l'Union Artistique. — *Mai.* Ad. Ribaux : J. Barbey d'Aurevilly. — La police secrète en Turquie, notice historique et anecdotique. — Ph. Audebrand : Roger de Beauvoir (fin). — H. Quet : Le salon. — Comtesse de Mouzay : Louis Ulbach. — L. Enault : L'Exposition Universelle de 1889. — L. Feer : Siéyès, Bailly et Mirabeau, étude historique. — Ch. de Larivière : La mission de Talleyrand à Londres

en 1792, d'après le livre de M. Georges Pallain. — *Juin.* J. Barbey d'Aurevilly : L'auberge des Adrets. — H. Quet : La sculpture au salon. — G. Echaupre : Paul Verlaine et ses nouvelles poésies. — L. Enault : Les rois de l'Exposition. — *Juillet.* L. Feer : Sieyès, Bailly et Mirabeau (suite). — J. Durandeau : La louve, souvenirs d'hier. — A. Eschenauer : L'exposition de portraits antiques. — Dr Battesti : Les épidémies de névroses causées par l'imitation.

REVUE HISTORIQUE ET ARCHÉOLOGIQUE DU MAINE

1re Livr. A. Joubert : Réparations faites à divers édifices du Mans ; les recettes, les dépenses et les gages des officiers de Louis II, duc d'Anjou et comte du Maine (1368-1374). — P. Moulard : Monographie de la Chapelle-Rainsouin (suite). — L. Brière : Bibliographie mancelle.

REVUE INTERNATIONALE DE L'ENSEIGNEMENT

Juillet. Ch. Dejob : De l'établissement connu sous le nom de lycée ou d'athénée. — L. G. Pélissier : De la civilisation politique de l'Italie à la fin du XVe siècle. — M. Harbulot : L'enseignement public en Espagne d'après des documents officiels. — *Août.* L. Liard : La réforme de la licence en droit. — F. d'Arvert : La musique dans l'éducation. — F. Moreau : Les associations d'étudiants Aix-Marseille. — Edm. Dreyfus-Brisac : Le congrès international de l'enseignement supérieur et de l'enseignement secondaire.

REVUE MARITIME ET COLONIALE

Juillet. Doneaud du Plan : Histoire de la compagnie française des Indes (fin). — Randon : Morue rouge ; étiologie, hygiène, prophylaxie. — Crémazy : Note sur la législation des établissements français à Madagascar. — De Poyen-Bellisle : Note historique sur la commission d'expériences d'artillerie de Gavre (suite). — *Août.* Chabaud Arnault : Les grandes flottes de Louis XIV. — A. La Porte : Etude de quelques sextants au point de vue de l'excentricité. — Soulajon : Les cohortes de la Légion d'honneur. — H. Garreau : Organisation d'une école pratique d'artillerie navale au Portugal.

REVUE PHILOSOPHIQUE

Juillet. Evellin : De la possibilité d'une méthode dans la science du réel. — Ch. Féré : L'énergie et la vitesse des mouvements volontaires. — F. Paulhan : Les formes les plus élevées de l'abstraction (fin). — *Août.* G. Tarde : Catégories logiques et institutions sociales. — L. Dauriac : La doctrine biologique de M. Delbœuf. — A. Binet : Contribution à l'étude de la douleur chez les hystériques. — L. Bélugou : Une nouvelle Laura Bridgman.

REVUE POITEVINE ET SAINTONGEAISE

Juillet. — Em. Espérandieu : Deux inscriptions romaines de Lyon relatives au Poitou et à la Saintonge. — Le cours d'archéologie régionale de M. Lièvre. — Em. Ginot : Excursions archéologiques au Vieux-Poitiers. — Les monuments historiques classés de l'Aunis, de la Saintonge, de l'Angoumois et du Poitou. — *Août.* X. Barbier de Montault : Les fouilles de l'église abbatiale des Châtelliers. — L. de Fleury : Les camps antiques.

REVUE SOCIALISTE

Juillet. Dr Bourneville : Etienne Dolet. — G. Rouanet : Le canal de Panama. — B. Malon : Le socialisme en Roumanie. — P. Boilley : Le transformisme et l'évolution sociale. — J. Pagnol : L'égalité des sexes. — A. Boubeau : Le congrès international agraire. — *Août.* B. Malon : Les congrès socialistes internationaux de Paris en 1889. — E. Fournière : Principes et lois du droit social. — C. de Paepe : Polémique collectiviste. — Trigant-Geneste : La conférence de Samoa. — Dr Piche : Le congrès de Naples. — G. Rouanet : Le canal de Panama.

REVUE UNIVERSELLE ILLUSTRÉE

Juillet. G. Vautier : Après décès. — G. d'Hamières : Nancy. — E. Tinet : L'exposition universelle. — A. Valabrègue : Villequier et Saint-Wandrille ; notes de voyage. — L. Martin : Les grands écrivains ; Dryden. — C. Houdon : Les auditions musicales à l'exposition. — Propos de théâtre ; Corneille et Rotrou. — Ph. Germain : La maison. — P. Morin : Phidias. — F. Lhomme : L'enseignement primaire à l'Exposition universelle. — D. Franken : Pieter Schrijver. — *Août.* C. Selden : Page blanche. — G. d'Hamières : Nancy (suite). — G. Servières : Sympathies allemandes. — Alf. Leroux : Une très vieille province, le Limousin. — Ed. Labesse : La science amusante à l'Exposition universelle de 1889. — J. Locquart : Croquis algériens inédits ; les Aïssaouas. — Dr Delaborde : Médecins éminents ; le Dr Charcot. — N. Gogol : La nuit de la Saint-Jean. — Ch. Germain : La maison.

Le Gérant : CHAPUIS.

Imprimerie polyglotte Alph. Le Roy, imp. breveté, Rennes.

BIBLIOGRAPHIE

RÉDACTEUR : HENRI STEIN

THÉOLOGIE

(L'astérisque indique les ouvrages hétérodoxes)

Écriture Sainte. Liturgie.

Les principaux chants liturgiques conformes au chant publié par Pierre Valfray en 1669, traduits en notation musicale. Paris, Poussielgue. In-18, VI-140 p. 0 fr. 70. [7011

Saints-Pères. Théologiens. Ouvrages ascétiques.

LIGUORI (Saint Alph. DE). La sainte Eucharistie. Visites ; messe et communion ; opuscules eucharistiques ; amour divin. Traduction par l'abbé Bernard. Paris, Lethielleux. In-12, 463 p. 2 fr. 50. [7012

GRENADE (Louis DE), O. P. L'excellence de la très sainte Eucharistie. Bruges, Société Saint-Augustin. In-24, IV-266 p. 1 fr. 50. [7013

DUPRAT (A. J. B.). L'Apocalypse, ou l'évangile de Jésus-Christ glorifié et l'histoire de son Eglise jusqu'à la fin des temps. Lyon, Vitte et Perrussel. In-8, 496, 470 et 338 p. 12 fr. [7014

GUILMOT (l'abbé V.). Jésus-Christ, principe et fin de toutes choses. Namur, imp. Douxfils. In-8, 345 et 389 p. 7 fr. 50. [7015

* CORINALDI (E.). Notion biblique du royaume de Dieu. Toulouse, imp. Chauvin. In-8, 68 p. [7016

GUTBERLET (Dr C.). Lehrbuch der Apologetik. Tome II. Von der geoffenbarten Religion. Münster, Theissing. In-8, V-323 p. 5 fr. [7017

DEVIVIER (le P. W.). Cours d'apologétique chrétienne ou exposition raisonnée des fondements de la foi. Tournai, Decallonne-Liagre. In-8, XVI-464 p. 2 fr. 50. [7018

SWOLFS (chanoine J.-J.-D.). La création et l'œuvre des six jours, études scientifiques et apologétiques. Braine-le-Comte, imp. Zech. In-8, 320 p. et grav. 2 fr. 50. [7019

ANOUILH (P.). Tractatus de vera Ecclesia Christi justa constitutiones dogmaticas concilii œcumenici Vaticani. Pamiers, imp. Galy. In-16, 155 p. [7020

La Bible maternelle. Entretiens familiers d'une mère avec ses enfants sur la Genèse (1re époque). Livre de lecture courante. Lille, Desclée et de Brouwer. In-18, 212 p. 0 fr. 90. [7021

RATISBONNE (le R. P.). Réponses aux questions d'un israélite de notre temps. Paris, Poussielgue. In-12, 70 p. 1 fr. [7022

CATHALA (l'abbé). Explication des sept douleurs et sept allégresses de saint Joseph, divisée en lectures pour le mois de mars, avec des exemples et des prières. Paris, Œuvre de Saint-Paul. In-18, 240 p. 0 fr. 75. [7023

Jésus-Christ médité et contemplé tous les jours de l'année. III (Avril, mai). Suite de la Passion de Notre-Seigneur Jésus-Christ ; sa vie glorieuse ; actes des apôtres ; retraites du mois. Lille, Desclée et de Brouwer. In-32, 325 p. 1 fr. 75. [7024

VAUDON (le P. J.). L'évangile du Sacré-Cœur. Les mystères d'amour du Cœur de Jésus. Paris, Retaux-Bray. In-18, 384 p. 3 fr. 50. [7025

Trois lettres pastorales de Mgr l'archevêque de Paris. La sanctification du dimanche ; la famille chrétienne ; le devoir social du chrétien. Paris, Poussielgue. In-18, 44 p. [7026

RATISBONNE (le R. P.). Trois retraites à l'usage des religieuses. Paris, Poussielgue. In-18, IV-350 p. 3 fr. 50. [7027

Aux âmes de bonne volonté, ou le vœu d'abandon. Bar-le-Duc, Œuvre de Saint-Paul. In-32, 130 p. [7028

L'école neutre en face de la théologie ; cas de conscience. Paris, Retaux-Bray. In-8, VIII-140 p. 2 fr. [7029

JENNA (M.). Elévations poétiques et religieuses. Paris, Poussielgue. In-18, 216 p. 3 fr. [7030

Congrès scientifique international des catholiques, tenu à Paris du 8 au 13 avril 1888. Tome II. Paris, Delhomme et Briguet. In-8, 800 p. 20 fr. [7031

Judaïsme. Cultes dissidents.

* BHIKSHOU (Soubhadra). Catéchisme bouddhique, ou introduction à la doctrine du Bouddha Gotama. Extrait, à l'usage des Européens, des livres saints des bouddhistes du Sud. Paris, Leroux. In-18, IV-124 p. 2 fr. 50. [7032

* HUMANN (C.). La nouvelle Jérusalem,

Vantroys (abbé Al.). Étude historique et juridique sur le consentement des parents au mariage de leurs enfants. Paris, Rousseau. In-8, 365 p. 6 fr. [7057

Saleilles (R.). Étude sur les sources de l'obligation dans le projet de code civil allemand. Paris, Pichon. In-8, 103 p. 2 fr. [7058

Bolze (A.). Die Praxis des Reichsgerichts in Civilsachen. Tome V. Leipzig, Brockhaus. In-8, XIII-438 p. 9 fr. 40. [7059

Lehr (Dr. Adf.). Aus der Praxis der früheren Haftpflicht-Gesetzgebung in Deutschland und der sich an dieselbe anschliessenden Unfallversicherung. Leipzig, Giesecke & Devrient. In-8, VII-115 p. 4 fr. [7060

Entwurf eines Gesetzes betr. die Alters- und Invaliditätsversicherung, nebst Begründung. Mit Tabellen und Karten. Berlin, C. Heymann. In-fol. 220 p. 13 fr. 50. [7061

Ebert (E.). Das amtsgerichtliche Dezernat. Beispiele und Verfügungsentwürfe für die gesamte amtsrichterl. Thätigkeit nach Reichs- und Landrecht unter Anführung der einschläg. gesetzlichen Bestimmungen. Breslau, Koebner. In-8, XXIV-359 p. 8 fr. 40. [7062

Bono (Vit.). La delazione del giuramento decisorio nelle brevi prescrizioni. Stradella, Pietro Salvini. In-8, 58 p. [7063

Brauchitsch (M. von). Die neuen preussischen Verwaltungsgesetze. Die Gemeindeverfassungsgesetze für die Provinz Schleswig-Holstein mit den neue Verfaltungsgesetzen, zusammengestellt und im amtl. Auftrage herausgegeben. Berlin, Heymann. In-8, VIII-416 p. 6 fr. 75. [7064

Guardia (Miguel de la). Biblioteca judicial, tomo LXI. Las leyes de Indias con las posteriores á este Código, vigentes hoy, y un epilogo sobre las reformas legislativas ultramarinas. Tomo II. Madrid, Pedro Núñez. In-8, 270 p. 3 fr. 50. [7065

Péret (H.). De la réforme du Code pénal. Examen critique des divers articles susceptibles de modifications. Paris, Marchal et Billard. In-8, III-109 p. 3 fr. [7066

Fremont (R.) et Camberlin (P.). Code pratique des liquidations et faillites. Commentaire complet de la loi du 4 mars 1889 et de toutes les législations française et étrangères, divisé en cinq parties : I. Liquidations; II. Faillites et banqueroutes; III. Enregistrement; IV. Formules; V. Législations étrangères. Tome I. Paris, Pedone-Lauriel. In-18, XII-515 p. 4 fr. 50. [7067

Rubat du Mérac (H.). Des délits relatifs aux sociétés par actions. Paris, Chevalier-Maresc q. In-8, 422 p. 6 fr. [7068

Exposition universelle internationale de 1889. Congrès international d'anthropologie criminelle. Rapports sur les questions posées au congrès et acceptées par le comité d'organisation. Paris, Imp. nationale. In-8, 75 p. [7069

Bravo (Emilio). Biblioteca judicial. Tomo LIX. La gracia de indulto. Madrid, Pedro Núñez. In-8, 271 p. 3 fr. 50. [7070

Nicolas (V.). Supplément au cours de législation, d'administration et de comptabilité militaires, à l'usage des corps de troupe de la marine. Paris, Baudoin. 2 vol. in-12, 131 et 174 p. 3 fr. 50. [7071

Crisenoy (J. de). Questions de voirie traitées dans les conseils généraux en 1888. Extraits des Annales des assemblées départementales. Nancy et Paris, Berger-Levrault. In-8, 118 p. [7072

Ferré (J.). Le code de l'hôtelier. Paris, Plon et Nourrit. In-8, VIII-351 p. 10 fr. [7073

Wattel (H. M. J.). Handboek der wetgeving op het notarisambt; bevattende de wet van den 9-den Juni 1842, zoals zij luidt na de herziening bij de wetten van 1876 en 1878, en na de invoering van het wetboek van strafrecht. Heusden, Veerman. In-8, VIII-239 p. 6 fr. [7074

André (Mgr) et Condis (abbé P.). Dictionnaire de droit canonique, ou le cours de droit canon. Ouvrage contenant la discipline générale de l'Église et la législation civile ecclésiastique de France, des explications sur les congrégations romaines et les usages du Saint-Siège, de nombreux articles de liturgie et sur les dévotions catholiques, l'histoire des ordres religieux, la situation religieuse de toutes les contrées du monde, avec le texte ou l'analyse des concordats conclus par diverses nations avec le Saint-Siège, et, sur tous les sujets, les dernières décisions des congrégations romaines. Tome II (E.-N.). Paris, Walzer. In-8, 833 p. 48 fr. [7075

Calda (Gius.). I. ministri del culto e gli articoli 173, 174, 175 et 176 del codice penale per il regno d'Italia. Piacenza, F. Solari. In-8, VII-93 p. [7076

SCIENCES ET ARTS

Philosophie & Morale.

Sorel (G.). Le procès de Socrate. Examen critique des thèses socratiques. Paris, F. Alcan. In-18, 396 p. 3 fr. 50. [7077

Fimiani (Salvatore). Alcune osservazioni su la relazione tra il νοῦς e la Ψυχὴ nella dottrina di Anassagora. Roma, tip. alle Terme Diocleziane. In-8, 14 p. [7078

Krause (Dr Jos.). Die Lehre des heiligen Bonaventura über die Natur der körperlichen und geistigen Wesen und ihr Verhältnis zum Thomismus. Paderborn, F. Schöningh. In-8, V-88 p. 2 fr. [7079

Cahiers des vœux adoptés par l'assemblée provinciale du Lyonnais, Forez et Beaujolais, tenue à Lyon les 3, 4 et 5 mai 1889. Lyon, imp. du « Salut public ». In-12, 39 p. [7108

Centenaire de 1789. Assemblée provinciale du Berry tenue à Bourges les 10, 11 et12 mai 1889. Compte rendu, vœux, rapports. Bourges, imp. Tardy-Pigelet. In-8, 95 p. [7109

PERROT (J.). Nos utopies politiques et socialistes devant le sens commun, ou nos cahiers en 1889. Paris, Ghio. In-18, 342 p. 3 fr. 50. [7110

LUÇAY (comte DE). Troisième rapport annuel du secrétariat général des Droites de la Chambre. Rapport sur les travaux du comité d'études parlementaires pendant l'année 1888. Paris, imp. Noizette. In-8, 107 p. [7111

VOSSION (L.). La Constitution américaine et ses amendements. Texte, notice historique et commentaire. Paris, Guillaumin. In-8, XXIV-74 p. 2 fr. [7112

COLUBI (F.). Los cantares del rey niño don Alfonso XIII. Máximas políticas, sociales, morales y filósoficas para uso y educación del pueblo. Madrid, Manuel Minuesa. In-8, 63 p. 1 fr. 50. [7113

PREUSS (Dr Hugo). Gemeinde, Staat, Reich als Gebietskörperschaften. Versuch einer deutschen Staatskonstruktion auf Grundlage der Genossenschaftstheorie. Berlin, Springer. In-8, XI-419 p. 10 fr. [7114

LEVASSEUR (E.). La population française (histoire de la population avant 1789 et démographie de la France comparée à celle des autres nations au XIXe siècle), précédée d'une introduction sur la statistique. Tome I. Paris, Rousseau. In-8, 472 p. avec cartes. 12 fr. [7115

Rapports, notes et documents de la section d'économie sociale et d'assistance à l'exposition universelle de 1889, comité départemental du Rhône. Lyon, Mougin-Rusand. In-8, LXXVI-388 p. [7116

CHAMOIN (E.). Solution du problème social par les réformes économiques. Troyes, imp. du Petit Troyen. In-18, VIII-206 p. [7117

RENOUARD (A.) et MOY (L.). Les institutions ouvrières et sociales du département du Nord à l'exposition universelle de 1889 (commission de l'économie sociale). Lille, imp. Danel. In-4, XII-416 p. [7118

RÖLL (Dr Vict.). Sammlung von eisenbahnrechtlichen Entscheidungen der österreichischen Gerichte. Tome II (1879-1886). Wien, Manz. In-8, 535 p. 10 fr 40. [7119

BATAILLE (A.). La Banque de France. Le renouvellement de son privilège devant les parlementaires. Première partie. Etude financière. Paris, imp. Roussel. In-8, 111 p. 7120

AUBRY (Albert). Les finances de l'Etat en 1889. Paris, Guillaumin. In-8, 65 p. [7121

REYNAUD (L.). L'année financière (7e année). Histoire des événements financiers de 1888. Paris, Chevalier-Marescq. In-12, 447 p. 3 fr. 50. [7122

VIGNES (G.). Manuel des opérations de banque et de placement. Paris, Pichon. In-18, 349 p. 5 fr. [7123

HOLZAPFEL (Wilh.). Neues Konsolidationsbuch. Wiesbaden, Limbarth. In-8, XXIII-168 p. 12 fr. [7124

HAMMER (Ed.). Zur Beseitigung des Agios. Die Grundbegriffe des Geld-und Währungs- Wesens. Leipzig, Duncker & Humblot. In-8, 47 p. 2 fr. 60. [7125

FONCIN (P.). L'alliance française. Paris, imp. nationale. In-8, 144 p. [7126

DUMAS (P.). Les Français d'Afrique et le traitement des indigènes. Paris, Challamel. In-8, 95 p. [7127

HUMANUS. Los horrores de la trata de negros en el Africa ; versión castellana, aumentada con nuevos é interesantes documentos, por E. Vogel y J. Ramonet. Madrid, Fortanet. In-8, 129 p. 1 fr. 20. [7128

MILLET (R.). Le commerce français en Orient. La Serbie économique et commerciale. Nancy et Paris, Berger-Levrault. In-8, X-348 p. 5 fr. [7129

PARISET. La Chambre de commerce de Lyon. Etude faite sur les registres de ses délibérations. 2e partie : XIXe siècle. Lyon, imp. Plan. In-8, 263 p. et pl. [7130

Official catalogue of the United States exhibit. Paris, imp. Noblet. In-12, XLIV-269 p. 2 fr. [7131

LEWIS (J. W.). Deacon's Handbook for Buyers and Sellers and Manual of Commercial Law, comprising copious Tables Showing profit upon returns, with a brief exposition of the Laws relating to Patents, Insurance, Bankruptcy. London, Deacon. In-8, 335 p. 5 fr. [7132

BARBERET (J.). Le travail en France. Monographies professionnelles. Tome VI. Nancy et Paris, Berger-Levrault. In-8, VIII-526 p. 7 fr. 50. [7133

ROUX (J. P.). La fabrication de l'alcool. V : distillation des betteraves. Paris, G. Masson. In-8, X-134 p. avec fig. 3 fr. [7134

LAMI (E. O.). Dictionnaire encyclopédique et biographique de l'industrie et des arts industriels. Tome VII. Paris, Lib. des dictionnaires. In-4, 964 p. illustré. 20 fr. [7135

Agriculture.

CRISENOY (J. DE). Questions d'agriculture traitées dans les conseils généraux en 1888. Extraits des Annales des assemblées départementales. Nancy et Paris, Berger-Levrault. In-8, 114 p. [7136

RISLER (E.). Géologie agricole. Tome II. Nancy et Paris, Berger-Levrault. In-8, 428 p. avec fig. et pl. 7 fr. 50. [7137

MÜNTZ (A.) et GIRARD (A. C.). Les engrais.

est traité des propriétés et des usages des plantes au point de vue de la médecine, de l'industrie et des arts. XI. Isère et Hautes-Alpes. Grenoble, Drevet. In-12, 64 p. [7167

Régimbart (M.). Énumération des haliplidae, dytiscidae et gyrinidae, recueillis par M. le prof. L. Balzan dans l'Amérique méridionale, et description de quelques autres espèces voisines. Genova, tip. Sordomuti. In-8, 15 p. [7168

Physique & Chimie. Météorologie. Climatologie.

Witz (A.). Exercices de physique et applications préparatoires à la licence. Paris, Gauthier-Villars. In-8, XIV-520 p. avec fig. 12 fr. [7169

Elti (Gior.). Sulla teoria della propagazione del calore nei cristalli. Gemona, Alessandro Tessitori. In-4, 22 p. [7170

Michel (L.). Recherches sur quelques tungstates, molybdates, séléniates, tellurates cristallisés. Paris, Gauthier-Villars. In-4, 71 p. avec fig. 2 fr. 25. [7171

Leblond (H.). Electricité expérimentale et pratique. Cours professé à l'école des officiers torpilleurs. Tome Ier. Etude générale des phénomènes électriques et des lois qui les régissent. Nancy et Paris, Berger-Levrault. In-8, VII-285 p. avec fig. 6 fr. [7172

Hauck (W.). Les piles électriques, thermo-électriques, et les accumulateurs. Paris, Tignol. In-16, 300 p. et 80 grav. 5 fr. [7173

Rienzi (Mich. di). La téléphonie: ses origines et ses applications. Paris, Beaudelot. In-16, 202 p. 2 fr. 50. [7174

Chauvin (Dr). Recherches sur la polarisation rotatoire magnétique dans le spath d'Islande. Paris, Gauthier-Villars. In-4, 55 p. avec fig. 3 fr. 50. [7175

Norman-Lockyer (J.). Recherches sur les spectres des météorites. Paris, Gauthier-Villars. In-8, 50 p. avec fig. 1 fr. 75. [7176

Mirinny (L.). Aperçu élémentaire de l'héliogénèse ou de la formation des systèmes solaires du premier ordre. Paris, Bernard. In-18, 64 p. 2 fr. 50. [7177

Rayet (G.). Annales de l'observatoire de Bordeaux. Tome II-III. Bordeaux, Feret. In-4, 315 et 352 p. 60 fr. [7178

Willm (E.) et Hanriot (M.). Traité de chimie minérale et organique, comprenant la chimie pure et ses applications. T. III. Chimie organique. Paris, Masson. In-8, 627 p. et 78 pl. 8 fr. [7179

Pagliani (Stef.). Sopra alcune deduzioni della teoria di J. H. Van't Hoff sull' equilibrio chimico nei sistemi disciolti allo stato diluito. Torino, Ermanno Loescher. In-8, 43 p. [7180

Saporta (A. de). La chimie des vins. Les vins naturels, les vins manipulés et falsifiés. Paris, J.-B. Baillière. In-16, 160 p. avec figures. 2 fr. [7181

Pluies et neiges des années météorologiques 1880-1884. Observatoire de Lyon. Station du parc de la Tête-d'Or. Lyon, imp. Plan. In-8, CLXVI p. [7182

Sciences médicales.

Pinto (Gius). Taddeo da Fiorenza o la medicina in Bologna nel XIII secolo. Roma, tip. della r. accademia dei Lincei. In-8, 48 p. [7183

Larrieu (Dr Félix). Gui Patin, doyen de la Faculté de médecine de Paris: sa vie, son œuvre, sa thérapeutique (1601-1672). Bourges, imp. Tardy-Pigelet. In-4, X-135 p. 5 fr. [7184

Massei (Dr F.). Patologia e terapia della faringe, delle fosse nasali e della laringe, compresa la tecnica rinoscopica e laringoscopica, ad uso dei medici e degli studenti. Seconda edizione riveduta. Volume I (Faringe e fosse nasali). Milano, Francesco Vallardi. In-16, VII-429 p. et fig. 8 fr. [7185

Vanhoutte (Dr R. L.). De la mélanose du globe oculaire. Lille, imp. Lefebvre-Ducrocq. In-4, 108 p. [7186

Jays (Dr L.). Essai sur la mécanique de la coque oculaire, avec applications à la forme de l'œil normal, à l'étiologie de l'amétropie, aux staphylômes et à l'ophtalmotonométrie. Lyon, Imp. nouvelle. In-4, 59 p. [7187

Schellwien (Rob.). Optische Häresien, und das Gesetz der Polarität. I. Halle, Pfeffer. In-8, VII-108 p. 3 fr. 40. [7188

Banvillet (Dr B. R.). Du décollement rétinien consécutif à certaines formes de l'irido-choroïdite plastique, et plus particulièrement du décollement simulant des tumeurs intra-oculaires. Paris, Ollier-Henry. In-4, 54 p. 3 fr. [7189

Huet (Dr E.). De la chorée chronique. Paris, Lecrosnier et Babé. In-8, 265 p. 5 fr. [7190

Chaffard (Dr Jos.). Contribution à l'étude des voies lacrymales. Paris, Ollier-Henry. In-4, 52 p. 1 fr. 50. [7191

Caubet (Dr Edm.). Essai sur les manifestations et les complications buccales de la rougeole chez les enfants. Paris, Steinheil. In-4, 79 p. 3 fr. 50. [7192

Widal (Dr F.). Etude sur l'infection puerpérale, la phlegmatia alba dolens et l'érysipèle. Paris, Steinheil. In-8, 177 p. et 4 pl. 8 fr. [7193

Langlois (Dr A.). Folie simulée et aliénés dits criminels. Nancy, Imp. coopérative de l'Est. In-8, 152 p. [7194

Knuth (M. A.). Ueber spastische Spinalparalyse und dementia paralytica. Kiel, Lipsius & Tischer. In-8, 46 p. 2 fr. 50. [7195

Vanlair (C.). La suture des nerfs. Etude critique et expérimentale. Bruxelles, F. Hayez. In-8, 83 p. et 1 pl. 2 fr. [7196

Kholodenko (Dr L.). Néphrorraphie. Paris, Ollier-Henry. In-4, 52 p. 1 fr. 50. [7197

Besançon (Dr). D'une néphrite liée à l'a-

solidation vicieuse : action intentée par le blessé contre son médecin. Montpellier, Bœhm. In-8, 91 p. [7232

Duloux (Dr J.). Etude sur les affections furonculeuses et leur traitement. Paris, Ollier-Henry. In-8, 71 p. 1 fr. 50. [7233

Fourneur (Dr Alb.). Etude sur la culture des micro-organismes anaérobies. Paris, Doin. In-8, 73 p. avec 25 fig. 2 fr. 50. [7234

Cureau (Dr A. L.). Des influences psychiques dans l'étiologie des états morbides. Rochefort, imp. Thèze. In-8, 88 p. [7235

Dupont (Dr G.). De la perte de poids que subissent les cadavres dans l'air atmosphérique. Angers, Briand. In-8, 109 p. [7236

Congrès international de psychologie physiologique. Rapports sommaires sur les questions soumises au congrès. Paris, Imp. nationale. In-8, 16 p. [7237

Ranvier (L.), Malassez (L.), Vignal (W.), Darier (J.), et Suchard (E.). Laboratoire d'histologie du Collège de France. Travaux de l'année 1888. Paris, G. Masson. In-8, 116 p. 10 fr. [7238

Bizzozero (Giulio). Manuale di microscopia clinica, con aggiunte risguardanti gli esami chimici più utili al pratico e l'uso del microscopio nella medicina legale. Terza edizione rifusa ed aumentata. Milano, Francesco Vallardi. In-8, xii-354 p. et pl. 13 fr. [7239

Bourneville (Dr). L'année médicale. 1888. (11e année.) Résumé des progrès réalisés dans les sciences médicales. Paris, Lecrosnier et Babé. In-18, 414 p. 4 fr. [7240

Monteuuis (Dr A.). Les enfants aux bains de mer (la médication marine; les bains de mer chauds ; les bains de sable ; les climats marins de la France ; le choix de la plage ; l'hygiène au bord de la mer). Paris, J.-B. Baillière. In-16, 150 p. 2 fr. [7241

Arbeiten aus dem kaiserl. Gesundheitsamte. Tome IV. Berlin, Springer. In-8, 494 p. et fig. 22 fr. 50. [7242

Fiessinger (Dr Ch.). La grippe infectieuse à Oyonnax (Ain). Paris, Doin. In-8, 84-cii p. 4 fr. [7243

Ravenez (Dr E.). La vie du soldat au point de vue de l'hygiène. Paris, J.-B. Baillière. In-16, viii-375 p. et 55 fig. 3 fr. 50. [7244

Cadet (Dr I.). Essai historique sur la suette miliaire (1718-1887). Paris, Ollier-Henry. In-4, 84 p. 2 fr. [7245

Blessich (Dr) et Gallinaro (Dr). Il colera : studi e proposte a forma di dialogo in relazione all'igiene, che interessa le favorne. Napoli, A. Bellisario. In-8, 81 p. 1 fr. 60. [7246

Bottard (Dr A.). Les poissons venimeux. Contribution à l'hygiène navale. Paris, Doin. In-8, 198 p. avec fig. 5 fr. [7247

Michoud (Dr Jos.). Etude sur le téli (poison d'épreuve de la côte occidentale d'Afrique). Montpellier, Hamelin. In-4, 47 p. [7248

Statistique médicale de l'armée pendant l'année 1887. Paris, Imp. nationale. In-4, 292 p. [7249

Alessandri (Dr P. E.). Manuale del farmacista. Milano, Ulrico Hoepli. In-16, x-125 p. et fig. 2 fr. 50. [7250

Dujardin-Beaumetz (Dr et Egasse (E.). Les Plantes médicinales indigènes et exotiques ; leurs usages thérapeutiques, pharmaceutiques et industriels. Paris, Doin. In-8, viii-845 p. avec 1,034 fig. et 40 pl. 25 fr. [7251

Brusasco (Dr L.). Trattato teorico-pratico di materia medica e terapeutica veterinaria (farmacalogia clinica) basato specialmente sui recenti progressi della scienza, ad uso degli studenti e dei veterinari pratici. Torini, G. Bruno. In-8, xvi-684 p. 10 fr. [7252

Arloing (S.). Le berceau de l'enseignement vétérinaire. Création et évolution de l'Ecole nationale vétérinaire (1761-1889). Lyon, imp. Pitrat. In-8, 149 p. et grav. [7253

Vizioli (Dr Fr.). Resoconto delle adunanze e dei lavori della r. accademia medico-chirurgica di Napoli. Tomo XLII (1888). Napoli, A. Tocco. In-4, vii-187 p. et fig. et 8 pl. [7254

Mécanique. Génie. Technologie. Arts et métiers.

Resal (H.). Traité de mécanique générale, comprenant les leçons professées à l'Ecole polytechnique et à l'Ecole supérieure des mines. Tome VII. Développements sur la mécanique rationnelle et la cynématique pure comprenant de nombreux exercices. Paris, Gauthier-Villars. In-8, xviii-389 p. 12 fr. [7255

Volta (A.) et Penso (R.). Commentario teorico-sperimentale di macchine ed apparecchi elettrici, con elenchi degli apparecchi in vendita presso la società elettrica industriale franco-italiana. Milano, A. Guerra. In-8, 366 p. 3 fr. [7256

Clémenceau (P.). Les machines dynamo-électriques, de leur origine jusqu'aux derniers types industriels. Paris, Tignol. In-16, viii-240 p. et 116 fig. 5 fr. [7257

Siccardi (Emile). Nouvel attelage de sûreté pour les véhicules des chemins de fer. Turin, Camilla et Bertolero. In-4, 8 p. [7258

Rouché (E.). Éléments de statique graphique. Paris, Baudry. In-8, xvi-284 p. avec 107 fig. 12 fr. 50. [7259

Monnier (D.). Electricité industrielle. Production et application. Cours professé à l'Ecole centrale des arts et manufactures. Paris, Baudry. In-8, xii-553 p. avec fig. 20 fr. [7260

Deval (E.). Etude sur la navigation aérienne. Critique des aérostats électriques

Trépied (H.). Vocabulaire militaire espagnol-français. Technologie militaire et maritime ancienne et moderne. Paris, Baudoin. In-32, 232 p. 2 fr. 50. [7286

Guglielmotti (Alb.). Vocabolario marino e militare. Roma, Voghera Carlo. In-8, 1008 p. 20 fr. [7287

Elenco dei fari e fanali sulle coste del mare Mediterraneo, mar Nero, mare d'Azof e mar Rosso. Milano, Ulrico Hoepli. In-8, 294 p. 3 fr. [7288

Instructions nautiques sur les côtes est et nord-est d'Australie (de Sydney au détroit de Torrès), la mer du Corail, la côte sud-est de la Nouvelle-Guinée et l'archipel de la Louisiade. Traduit et collationné au service des instructions nautiques. Paris, Imp. nationale. In-8, XVI-362 p. 8 fr. [7289

Moussy (C.) et Odinet (R.). Dictionnaire universel de marine, à l'usage des marins, des voyageurs et des gens du monde. Paris, imp. Moussy. In-12, 417 p. 5 fr. [7290

Mélanges scientifiques.

Bory (P.). Les grandes entreprises modernes. Tours, Mame. In-4, 407 p. illust. 5 fr. [7291

Figuier (L.). Les nouvelles conquêtes de la science. Tome III. Voies ferrées dans les deux mondes. Paris, Lib. illustrée. In-4, 614 p. et 263 grav. 20 fr. [7292

Londe (A.). Traité pratique du développement. Étude raisonnée des divers révélateurs et de leur mode d'emploi. Paris, Gauthier-Villars. In-12, IV-88 p. et 5 pl. 2 fr. 75. [7293

Saint-Clair (G. de). Sports athlétiques. Jeux et exercices en plein air. Nouvelle édition. Paris, Arnould. In-18, XXXII-388 p. avec 115 fig. 4 fr. [7294

Breton (J.). La réorganisation cadastrale et la conservation du cadastre en France. Paris, Guillaumin. In-8, 212 p. et tableaux. 7 fr. 50. [7295

Beaux-Arts. Arts décoratifs.

Documenti e confutazioni, illustranti un dipinto di Leonardo da Vinci. Padova, L. Crescini. In-4, 15 p. [7296

Sanson (Arm.). Deux sculpteurs normands. Les frères Anguier. Rouen, Lestringant. In-8, 111 p. et grav. 10 fr. [7297

Parrocel (E.). Histoire documentaire de l'Académie de peinture et de sculpture de Marseille. Tome I. Paris, Imp. nationale. In-8, VI-526 p. [7298

Bertolotti (A.). Architetti, ingegneri, e matematici in relazione coi Gonzaga signori di Mantova nei secoli XV, XVI e XVII : ricerche archivistiche mantovane. Genova, tip. dell' istituto Sordomuti. In-8, 140 p. 3 fr. 50. [7299

Raffaelli (Fil.). Reminiscenze storiche sopra l' arte della ceramica nelle provincie marchigiane, con note sulle fabbriche di Recanati e di Sant' Elpidio a Mare. Roma, Civelli. In-8, 15 p. [7300

Despierres (G.). Histoire de la faïence de Saint-Denis-sur-Sarthon. Paris, Laurens. In-4, VI-58 p. et 20 pl. 35 fr. [7301

Müntz (Eug.). Guide de l'Ecole nationale des beaux-arts. Paris, Quantin. In-8, 300 p. avec 23 grav. 5 fr. [7302

Lafenestre (G.). Salon de 1889. Ouvrage d'art de grand luxe, contenant 100 planches en photogravure. Fasc. I-III. Paris, Boussod-Valadon. In-8, 24 p. et pl. 15 fr. [7303

Marc (G.). Les beaux-arts en Auvergne et à Paris (1868-1889). Paris, Lemerre. In-18, 329 p. 3 fr. 50. [7304

Bouniceau-Gesmon. M. F. de Saint-Vidal et sa fontaine, étude critique. Paris, Lemerre. In-8, 68 p. avec grav. 2 fr. [7305

Le panorama de Jeanne d'Arc par Pierre Carrier-Belleuse. Paris, Motteroz. In-8, 16 p. avec grav. 0 fr. 50 cent. [7306

La mission patriotique de Jeanne d'Arc. Panorama par Pierre Carrier-Belleuse. Huit tableaux. Paris, Motteroz. Albums in-fol. et in-4, de 25 p. chacun. [7307

Ricci (Corrado). Giuseppe Verdi e l' Italia musicale all' estero. Bologna, Regia tip. In-16, 39 p. [7308

Rowdell (G.). Enigmes musicales et poétiques sur les principes du solfège, suivies de notes explicatives, théoriques et historiques pour compléter utilement l'étude. Bordeaux, Ravayre-Raver. In-12, XVI-497 p. 5 fr. [7309

BELLES-LETTRES

Philologie. Linguistique.

Buscaino Campo (Alb.). Appendice agli studi di filologia italiana. Palermo, tip. Vena. In-8, 95 p. 1 fr. 50. [7310

Rasi (Pietro). Osservazioni sull' uso dell' allitterazione nella lingua latina. Padova, Randi. In-8, 39 p. [7311

Godefroy (F.). Dictionnaire de l'ancienne langue française et de tous ses dialectes du IXe au XVe siècle. 57e fasc. Paris, Bouillon. In-4, p. 481 à 560. 7 fr. 50. [7312

Langlois (Edm.). Le couronnement de Louis, chanson de Geste, publiée d'après tous les manuscrits connus. Paris, Firmin-Didot. In-8, CLXXVII-249 p. 15 fr. [7313

Fréville (M. de). Les quatre âges de l'homme. Traité moral de Philippe de Navarre, publié pour la première fois d'après les manuscrits de Paris, de Londres et de Metz. Paris, Firmin-Didot. In-8, XXVI-153 p. 7 fr. [7314

d'après les enseignements d'Emmanuel Swedenborg : ses progrès dans le monde, ses principes de droit divin et leurs applications sociales. Paris, Nouvelle Jérusalem. In-18, v-334 p. [7033

La conversion d'un carbonaro français et les Sociétés secrètes. Nice, Lib. du patronage Saint-Pierre. In-8, 127 p. 1 fr. 25. [7034

JURISPRUDENCE

Droit romain, public, civil, criminel et administratif. Droit canonique et ecclésiastique.

Declareuil (J.). La Justice dans les coutumes primitives. Paris, Larose et Forcel. In-8. 130 p. 3 fr. 50. [7035

Mommsen (Th.). Le droit public romain. Trad. de l'allemand, par Paul-Frédéric Girard. Tome VI. 2e partie. Paris, Thorin. In-8, 504 p. 10 fr. [7036

Binding (Karl) & Krüger (Paul). Systematisches Handbuch der deutschen Rechtswissenschaft. Geschichte der Quellen und Litteratur des römischen Rechts. Leipzig, Duncker & Humblot. In-8, x-395 p. 12 fr. [7037

Pisoski (T. T.). Droit romain : du pécule castrense ; droit français : de l'inviolabilité du domicile. Paris, Larose et Forcel. In-8, 231 p. [7038

Sirmagieff (H. G.). Droit romain : de la tradition, de ses conditions et de ses effets ; droit des gens : de la situation des Etats mi-souverains au point de vue du droit international. Paris, Rousseau. In-8, 329 p. [7039

Lasserre (H.). Droit romain : De la restitutio in integrum quod metûs causâ ; droit français : de la réhabilitation des condamnés. Paris, Rousseau. In-8, 238 p. [7040

Dalquié (A.). Droit romain : Des conventions relatives à la restitution de la dot ; droit français : de la condition juridique de la femme mariée sous le régime de la communauté légale. Toulouse, imp. Chauvin. In-8, vii-144 p. [7041

Michel (Maurice). Du droit d'accroissement dans les legs, en droit romain et en droit français. Paris, Larose et Forcel. In-8, x-346 p. [7042

Motet (P.). Droit romain : du dépôt ; droit français : des contraventions de grande voirie en matière fluviale. Paris, Larose et Forcel. In-8, xcviii-187 p. [7043

Kendjiro (Oumé). De la transaction : 1° en droit romain ; 2° dans l'ancien droit français ; 3° en droit français actuel, comparé avec le Code civil italien et le projet de Code civil japonais. Paris, Larose et Forcel. In-8, xiii-360 p. [7044

Ollivier (D.). Droit romain : de la société de publicains ; droit français : des obligations des actionnaires dans les sociétés commerciales. Paris, Larose et Forcel. In-8, lxxxviii-193 p. [7045

Pézeril (L.). Droit romain : des eaux du domaine public à Rome ; droit international : des navires de commerce français dans les eaux étrangères. Le Havre, imp. du Commerce. In-8, 372 p. [7046

Baron (Dr J.). Frz. Hotmann's Antitribonian. Ein Beitrag zu den Codificationsbestrebungen vom XVI. bis zum XVIII. Jahrhundert. Bern, Schmid & Francke. In-4, 46 p. 3 fr. [7047

Roguin (E.). La règle de droit. Etude de science juridique privé. Analyse générale, spécialités, système des rapports de droit privé, avec une introduction sur la classification des disciplines. Lausanne, F. Rouge. In-8, 430 p. 7 fr. 50. [7048

Twiss (Trav.). Le droit des gens ou des nations considérées comme communautés politiques indépendantes. II : des droits et des devoirs des nations en temps de guerre. Nouvelle édition, revue et augmentée, suivie d'un appendice, comprenant le congrès de Paris (1856), la convention de Genève (1864), les conférences de Londres (1871). Paris, Pedone-Lauriel. In-8, xxxiii-598 p. 8 fr. [7049

Rigot (P.). Etude sur la compétence de la haute cour de justice constituée par le décret du 8 avril 1889. Paris, Marchal et Billard. In-8, 64 p. 1 fr. [7050

Clunet (E.). Cas de poursuites judiciaires pour outrages aux bonnes mœurs par la voie de la presse dans les relations internationales (Zola, P. de Kock, A. Daudet, G. Flaubert, G. de Maupassant, Bourget, Rabelais, la reine de Navarre, C. Lemonnier et le Gil Blas). Paris, Marchal et Billard. In-8, 24 p. 1 fr. 50. [7051

Janlet (Victor). De la protection des œuvres de la pensée. II. Cession. Contrefaçon. Droits des étrangers. Bruxelles, Moens. In-8, 388 p. 10 fr. [7052

Loi sur le recrutement de l'armée, avec les annexes (15 juillet 1889). Paris, Pichon. In-32, 76 p. 0 fr. 50. [7053

Dislère (P.). Le service militaire aux colonies (suite au Traité de législation coloniale). Paris, Paul Dupont. In-12, ii-132 p. 2 fr. [7054

Demante (A. M.) et Colmet de Santerre (E.). Cours analytique de Code civil. Tome IX. Traité des privilèges et des hypothèques (articles 2092-2218). Paris, Plon et Nourrit. In-8, 484 p. 8 fr. [7055

Guillouard (L.). Traités de la vente et de l'échange, livre III, titres VI et VII du Code civil. T. 1er. (Articles 1582 à 1649). Paris, Pedone-Lauriel. In-8, 521 p. 8 fr. [7056

Vantroys (abbé Al.). Étude historique et juridique sur le consentement des parents au mariage de leurs enfants. Paris, Rousseau. In-8, 365 p. 6 fr. [7057

Saleilles (R.). Etude sur les sources de l'obligation dans le projet de code civil allemand. Paris, Pichon. In-8, 103 p. 2 fr. [7058

Bolze (A.). Die Praxis des Reichsgerichts in Civilsachen. Tome V. Leipzig, Brockaus. In-8, XIII-438 p. 9 fr. 40. [7059

Lehr (Dr. Adf.). Aus der Praxis der früheren Haftpflicht-Gesetzgebung in Deutschland und der sich an dieselbe anschliessenden Unfallversicherung. Leipzig, Giesecke & Devrient. In-8, VII-115 p. 4 fr. [7060

Entwurf eines Gesetzes betr. die Alters- und Invaliditätsversicherung, nebst Begründung. Mit Tabellen und Karten. Berlin, C. Heymann. In-fol. 220 p. 13 fr. 50. [7061

Ebert (E.). Das amtsgerichtliche Dezernat. Beispiele und Verfügungsentwürfe für die gesamte amtsrichterl. Thätigkeit nach Reichs- und Landrecht unter Anführung der einschläg. gesetzlichen Bestimmungen. Breslau, Koebner. In-8, XXIV-359 p. 8 fr. 40. [7062

Bono (Vit.). La delazione del giuramento decisorio nelle brevi prescrizioni. Stradella, Pietro Salvini. In-8, 58 p. [7063

Brauchitsch (M. von). Die neuen preuszischen Verwaltungsgesetze. Die Gemeindeverfassungsgesetze für die Provinz Schleswig-Holstein mit den neue Verfaltungsgesetzen, zusammengestellt und im amtl. Auftrage herausgegeben. Berlin, Heymann. In-8, VIII-416 p. 6 fr. 75. [7064

Guardia (Miguel de la). Biblioteca judicial, tomo LXI. Las leyes de Indias con las posteriores á este Código, vigentes hoy, y un epilogo sobre las reformas legislativas ultramarinas. Tomo II. Madrid, Pedro Núñez. In-8, 270 p. 3 fr. 50. [7065

Péret (H.). De la réforme du Code pénal. Examen critique des divers articles susceptibles de modifications. Paris, Marchal et Billard. In-8, III-109 p. 3 fr. [7066

Fremont (R.) et Camberlin (P.). Code pratique des liquidations et faillites. Commentaire complet de la loi du 4 mars 1889 et de toutes les législations française et étrangères, divisé en cinq parties : I. Liquidations; II. Faillites et banqueroutes; III. Enregistrement; IV. Formules; V. Législations étrangères. Tome I. Paris, Pedone-Lauriel. In-18, XII-515 p. 4 fr. 50. [7067

Rubat du Mérac (H.). Des délits relatifs aux sociétés par actions. Paris, Chevalier-Marescq. In-8, 422 p. 6 fr. [7068

Exposition universelle internationale de 1889. Congrès international d'anthropologie criminelle. Rapports sur les questions posées au congrès et acceptées par le comité d'organisation. Paris, Imp. nationale. In-8, 75 p. [7069

Bravo (Emilio). Biblioteca judicial. Tomo LIX. La gracia de indulto. Madrid, Pedro Núñez. In-8, 271 p. 3 fr. 50. [7070

Nicolas (V.). Supplément au cours de législation, d'administration et de comptabilité militaires, à l'usage des corps de troupe de la marine. Paris, Baudoin. 2 vol. in-12, 131 et 174 p. 3 fr. 50. [7071

Crisenoy (J. de). Questions de voirie traitées dans les conseils généraux en 1888. Extraits des Annales des assemblées départementales. Nancy et Paris, Berger-Levrault. In-8, 118 p. [7072

Ferré (J.). Le code de l'hôtelier. Paris, Plon et Nourrit. In-8, VIII-351 p. 10 fr. [7073

Wattel (H. M. J.). Handboek der wetgeving op het notarisambt; bevattende de wet van den 9-den Juni 1842, zoals zij luidt na de herziening bij de wetten van 1876 en 1878, en na de invoering van het wetboek van strafrecht. Heusden, Veerman. In-8, VIII-239 p. 6 fr. [7074

André (Mgr) et Condis (abbé P.). Dictionnaire de droit canonique, ou le cours de droit canon. Ouvrage contenant la discipline générale de l'Église et la législation civile ecclésiastique de France, des explications sur les congrégations romaines et les usages du Saint-Siège, de nombreux articles de liturgie et sur les dévotions catholiques, l'histoire des ordres religieux, la situation religieuse de toutes les contrées du monde, avec le texte ou l'analyse des concordats conclus par diverses nations avec le Saint-Siège, et, sur tous les sujets, les dernières décisions des congrégations romaines. Tome II (E.-N.). Paris, Walzer. In-8, 833 p. 48 fr. [7075

Calda (Gius.). I. ministri del culto e gli articoli 173, 174, 175 et 176 del codice penale per il regno d'Italia. Piacenza, F. Solari. In-8, VII-93 p. [7076

SCIENCES ET ARTS

Philosophie & Morale.

Sorel (G.). Le procès de Socrate. Examen critique des thèses socratiques. Paris, F. Alcan. In-18, 396 p. 3 fr. 50. [7077

Fimiani (Salvatore). Alcune osservazioni su la relazione tra il νοῦς e la Ψυχὴ nella dottrina di Anassagora. Roma, tip. alle Terme Diocleziane. In-8, 14 p. [7078

Krause (Dr Jos.). Die Lehre des heiligen Bonaventura über die Natur der körperlichen und geistigen Wesen und ihr Verhältnis zum Thomismus. Paderborn, F. Schöningh. In-8, V-88 p. 2 fr. [7079

Fraissinet (M.). Essai sur la morale d'Amyraut. Toulouse, imp. Chauvin. In-8, 118 p. [7080

Rüling (J.). Die Grundlagen des christlichen Glaubens, auf Grund von Frank's System der christlichen Gewissheit dargestellt. Erlangen, Deichert. In-8, IV-97 p. 2 fr. 40. [7081

Weber (Dr Alfr.). Die Religion als Wille zum ewigen Leben. Strassburg, Heitz. In-8, X-45 p. 2 fr. 25. [7082

Rülf (Dr J.). Wissenschaft des Weltgedankens und der Gedankenwelt. System einer neuen Metaphysik. Wissenschaft der Gedankenwelt. Leipzig, Friedrich. In-8, XII-500 p. 10 fr. 25. [7083

Vallet (abbé P.). La tête et le cœur, étude physiologique, psychologique et morale. Paris, Roger et Chernoviz. In-18, VIII-326 p. 2 fr. 50. [7084

Luthardt (Dr Ernst). Zur Ethik. Ueber verschiedene ethische Themata. Leipzig, Dörffling & Franke. In-8, 80 p. 2 fr. 60. [7085

Éducation et Enseignement.

Bonnefoy (M.). A travers le bon vieux temps, ouvrage d'éducation nationale. Paris, Lib. d'éducation de la jeunesse. In-8, 235 p. et 46 grav. 2 fr. 50. [7086

Comte (C.) et Jeanvrot (V.). La patrie française. Livre de lectures courantes à l'usage des écoles primaires. Cours moyen et supérieur. Paris, Charavay. In-8, 160 p. avec grav. 1 fr. 25. [7087

Steeg (J.). L'honnête homme. Cours de morale théorique et pratique à l'usage des instituteurs des écoles normales primaires et des écoles primaires supérieures. Paris, Nathan. In-12, 297 p. 3 fr. [7088

Kleutgen (J.). S. J. De scholarum institutione pristina et recenti disputatio. Paris, Lethielleux. In-8, 187 p. 3 fr. 50. [7089

Trabuc (J.). Dictionnaire de la législation de l'enseignement primaire. Nantes, Guchet. In-12, 576 p. 3 fr. [7090

Duplan (E.). L'enseignement primaire public (1877-1888). Tome Ier : Les Ecoles maternelles ; les Ecoles primaires élémentaires. Paris, Chaix. In-4, IV-388 p. [7091

Congrès international de l'enseignement secondaire et de l'enseignement supérieur à l'exposition universelle internationale de 1889. Paris, Imp. nationale. In-8, 64 p. [7092

Villemot (A.). Enseignement secondaire. Documents. Publications et ouvrages récents relatifs à l'éducation des femmes et à l'enseignement secondaire des jeunes filles. Noyau de collection constitué et catalogue analytique. Paris, P. Dupont. In-8, 99 p. [7093

Baunard (Mgr). Dieu dans l'école ; le Collège chrétien. Instructions dominicales. Paris, Poussielgue. In-8, X-540 p. 5 fr. [7094

Serrurier (G.). Monographies pédagogiques. Les musées scolaires. Paris, Imp. nationale. In-8, 95 p. [7095

Recueil des monographies pédagogiques publiées à l'occasion de l'exposition universelle de 1889. Tome I. Paris, Hachette. In-8, XVI-621 p. 5 fr. [7096

Riant (Dr A.). Le surmenage intellectuel et les exercices physiques. (Surmenage intellectuel des enfants et des adolescents : écoliers, élèves, étudiants ; des adultes : lettrés, savants, hommes livrés aux professions libérales, artistes. Influence des exercices physiques.) Paris, J. B. Baillière. In-16, VIII-312 p. 3 fr. 50. [7097

Veil (Dr Heinr.). Das protestantische Gymnasium zu Strassburg in den J. 1538-1888. Eine histor. Skizze. Strassburg, Heitz. In-8, 17 p. et pl. 1 fr. [7098

Festschrift zur Feier des 350 jährigen Bestehens des protestantischen Gymnasiums zu Strassburg. Strassburg, Heitz. In-8, IX-392 et V-291 p. avec grav. 12 fr. 50. [7099

Sciences politiques et sociales. Finances. Industrie. Commerce. Statistique.

Focillon (A.). Les principes de 1789. Paris, imp. Levé. In-8, 48 p. [7100

Huguet (Louis). Les déclarations des droits de l'homme et du citoyen de 1789, 1793, 1795 et 1848, précédées d'une introduction historique. Paris, imp. Barré. In-8, 22 p. 0 fr. 50. [7101

Roque da Costa (C.). L'évolution du système représentatif. Paris, Bayle. In-18, 349 p. 4 fr. [7102

Le Febvre (E.). Centenaire de 89 : ce qu'il doit être et comment on peut en tirer le salut. Paris, Roger et Chernoviz. In-8, 30 p. 1 fr. [7103

Chamborant de Périssat (de). Le centenaire de 1789. Discours prononcé à l'assemblée des catholiques. Paris, imp. Levé. In-18, 44 p. [7104

Centenaire de 1789. Cahiers de doléances et vœux de 1889. Préparation à l'assemblée provinciale de Lyon, fixée aux 22, 23 et 24 février 1889. Etudes sociales. Première commission. La famille et les mœurs. Lyon, imp. du « Salut public ». In-8, 16 p. 0 fr. 25. [7105

Parlon (L.). Les cahiers de la Creuse pour 1889, avec le questionnaire et les cahiers de la Marche des états généraux de 1789. Guéret, Ve Betoulle. In-8, 41 p. [7106

Sicre (J.). Centenaire de notre grande Révolution de 1789. Ce que furent les cahiers du tiers pour les élections des députés aux états généraux de 1789 ; ce que doivent être les cahiers de la nation pour les élections des députés à l'assemblée législative de 1889, suivi de la proclamation des droits de l'homme et du citoyen, ou Constitution de 1791, et de la Constitution de 1793. Paris, Noblet. In-8, 67 p. [7107

Cahiers des vœux adoptés par l'assemblée provinciale du Lyonnais, Forez et Beaujolais, tenue à Lyon les 3, 4 et 5 mai 1889. Lyon, imp. du « Salut public ». In-12, 39 p. [7108

Centenaire de 1789. Assemblée provinciale du Berry tenue à Bourges les 10, 11 et 12 mai 1889. Compte rendu, vœux, rapports. Bourges, imp. Tardy-Pigelet. In-8, 95 p. [7109

Perrot (J.). Nos utopies politiques et socialistes devant le sens commun, ou nos cahiers en 1889. Paris, Ghio. In-18, 342 p. 3 fr. 50. [7110

Luçay (comte de). Troisième rapport annuel du secrétariat général des Droites de la Chambre. Rapport sur les travaux du comité d'études parlementaires pendant l'année 1888. Paris, imp. Noizette. In-8, 107 p. [7111

Vossion (L.). La Constitution américaine et ses amendements. Texte, notice historique et commentaire. Paris, Guillaumin. In-8, xxiv-74 p. 2 fr. [7112

Colubi (F.). Los cantares del rey niño don Alfonso XIII. Máximas políticas, sociales, morales y filósoficas para uso y educación del pueblo. Madrid, Manuel Minuesa. In-8, 63 p. 1 fr. 50. [7113

Preuss (Dr Hugo). Gemeinde, Staat, Reich als Gebietskörperschaften. Versuch einer deutschen Staatskonstruktion auf Grundlage der Genossenschaftstheorie. Berlin, Springer. In-8, xi-419 p. 10 fr. [7114

Levasseur (E.). La population française (histoire de la population avant 1789 et démographie de la France comparée à celle des autres nations au xixe siècle), précédée d'une introduction sur la statistique. Tome I. Paris, Rousseau. In-8, 472 p. avec cartes. 12 fr. [7115

Rapports, notes et documents de la section d'économie sociale et d'assistance à l'exposition universelle de 1889, comité départemental du Rhône. Lyon, Mougin-Rusand. In-8, lxxvi-388 p. [7116

Chamoin (E.). Solution du problème social par les réformes économiques. Troyes, imp. du Petit Troyen. In-18, viii-206 p. [7117

Renouard (A.) et Moy (L.). Les institutions ouvrières et sociales du département du Nord à l'exposition universelle de 1889 (commission de l'économie sociale). Lille, imp. Danel. In-4, xii-416 p. [7118

Röll (Dr Vict.). Sammlung von eisenbahnrechtlichen Entscheidungen der österreichischen Gerichte. Tome II (1879-1886). Wien, Manz. In-8, 535 p. 10 fr 40. [7119

Bataille (A.). La Banque de France. Le renouvellement de son privilège devant les parlementaires. Première partie. Etude financière. Paris, imp. Roussel. In-8, 111 p. 7120

Aubry (Albert). Les finances de l'Etat en 1889. Paris, Guillaumin. In-8, 65 p. [7121

Reynaud (L.). L'année financière (7e année). Histoire des événements financiers de 1888. Paris, Chevalier-Marescq. In-12, 447 p. 3 fr. 50. [7122

Vignes (G.). Manuel des opérations de banque et de placement. Paris, Pichon. In-18, 349 p. 5 fr. [7123

Holzapfel (Wilh.). Neues Konsolidationsbuch. Wiesbaden, Limbarth. In-8, xxiii-168 p. 12 fr. [7124

Hammer (Ed.). Zur Beseitigung des Agios. Die Grundbegriffe des Geld-und Währungs- Wesens. Leipzig, Duncker & Humblot. In-8, 47 p. 2 fr. 60. [7125

Foncin (P.). L'alliance française. Paris, imp. nationale. In-8, 144 p. [7126

Dumas (P.). Les Français d'Afrique et le traitement des indigènes. Paris, Challamel. In-8, 95 p. [7127

Humanus. Los horrores de la trata de negros en el Africa; versión castellana, aumentada con nuevos é interesantes documentos, por E. Vogel y J. Ramonet. Madrid, Fortanet. In-8, 129 p. 1 fr. 20. [7128

Millet (R.). Le commerce français en Orient. La Serbie économique et commerciale. Nancy et Paris, Berger-Levrault. In-8, x-348 p. 5 fr. [7129

Pariset. La Chambre de commerce de Lyon. Etude faite sur les registres de ses délibérations. 2e partie : xixe siècle. Lyon, imp. Plan. In-8, 263 p. et pl. [7130

Official catalogue of the United States exhibit. Paris, imp. Noblet. In-12, xliv-269 p. 2 fr. [7131

Lewis (J. W.). Deacon's Handbook for Buyers and Sellers and Manual of Commercial Law, comprising copious Tables Showing profit upon returns, with a brief exposition of the Laws relating to Patents, Insurance, Bankruptcy. London, Deacon. In-8, 335 p. 5 fr. [7132

Barberet (J.). Le travail en France. Monographies professionnelles. Tome VI. Nancy et Paris, Berger-Levrault. In-8, viii-526 p. 7 fr. 50. [7133

Roux (J. P.). La fabrication de l'alcool. V : distillation des betteraves. Paris, G. Masson. In-8, x-134 p. avec fig. 3 fr. [7134

Lami (E. O.). Dictionnaire encyclopédique et biographique de l'industrie et des arts industriels. Tome VII. Paris, Lib. des dictionnaires. In-4, 964 p. illustré. 20 fr. [7135

Agriculture.

Crisenoy (J. de). Questions d'agriculture traitées dans les conseils généraux en 1888. Extraits des Annales des assemblées départementales. Nancy et Paris, Berger-Levrault. In-8, 114 p. [7136

Risler (E.). Géologie agricole. Tome II. Nancy et Paris, Berger-Levrault. In-8, 428 p. avec fig. et pl. 7 fr. 50. [7137

Müntz (A.) et Girard (A. C.). Les engrais.

Tome II. Engrais azotés, engrais phosphatés. Paris, Firmin-Didot. In-8, 607 p. 6 fr. [7138

GRANDEAU (L.). L'épuisement du sol et les récoltes; le fumier de ferme et les engrais complémentaires. Paris, Hachette. In-16, XIV-221 p. avec 16 fig. 1 fr. 25. [7139

BOIS (D.). Le petit jardin (création et entretien du petit jardin, les instruments, le sol, les engrais, l'eau, etc.). Paris, J.-B. Baillière. In-18, VIII-352 p. et 149 fig. 4 fr. [7140

Catalogue officiel de l'Exposition universelle internationale de 1889, à Paris. Concours d'animaux reproducteurs. (Espèces bovine, ovine, porcine, et animaux de basse-cour.) Lille, imp. Danel. In-8, XI-233 p. [7141

DEMONTZEY (P.). La restauration des terrains en montagne au pavillon des Forêts. Paris, imp. Barré. In-8, 168 p. [7142

DOMET (P.). Statistique forestière du département du Loiret. Orléans, Herluison. In-8, 80 p. et 2 cartes. [7143

DUPLESSIS (J.). Les maladies de la vigne. Résumé analytique des conférences agricoles. Orléans, Herluison. In-8, 64 p. 2 fr. [7144

PROST (A.). Disparition des phylloxéras gros et petits. Destruction de tous les parasites qui s'infiltrent au végétal pour passer à l'animal. Question sociale unifiée. Lyon, Imp. nouvelle lyonnaise. In-12, 115 p. 2 fr. 50. [7145

FOLLENAY (comte DE). Application pratique de l'incision annulaire sur les treilles et dans les vignobles les plus étendus. Paris, Michelet. In-8, VIII-103 p. avec fig. 1 fr. 50. [7146

Cosmogonie. Anthropologie. Sciences naturelles.

QUATREFAGES (A. DE). Histoire générale des races humaines. Introduction à l'étude des races humaines. Deuxième partie : classification des races humaines. Paris, Hennuyer. In-8, XXIV-618 p. et pl. 15 fr. [7147

MEUNIER (Mme S.). Misère et grandeur de l'humanité primitive. Paris, Picard et Kaan. In-8, XII-316 p. illust. 5 fr. [7148

COLLATZ (Otto). Zur Theorie der Reproduction. Eine psychologisch-psychophys. Untersuchung. Breslau, Koehler. In-8, 58 p. 1 fr. 40. [7149

JOURDAN (E.). Les sens chez les animaux inférieurs. Paris, J.-B. Baillière. In-16, 320 p. illust. 3 fr. 50. [7150

HOPF (Dr. Ludw.). Thierorakel und Orakelthiere in alter und neuer Zeit. Eine ethnologisch-zoologische Studie. Stuttgart, Kohlhammer. In-8, XI-270 p. 5 fr. [7151

AUBERTIN (C.). Le muséum d'histoire naturelle de la ville de Beaune. Beaune, imp. Batault. In-18, VIII-136 p. [7152

WALLERANT (F.). Etude stratigraphique et pétrographique de la région des Maures et de l'Estérel. Rennes, imp. Oberthür. In-8, VIII-214 p. et 9 pl. [7153

Annales de la Société géologique du Nord. T. XV. (1887-1888.) Lille, imp. Liégeois-Six. In-8, 352 p. avec fig. [7154

STEINMANN (Dr. Gust.). Elemente der Paläontologie. 1. Hälfte : Evertebrata [Protozoa-Gastropoda]. Leipzig, Engelmann. In-8, XI-336 p. et 386 fig. 13 fr. 50. [7155

GAUTHIER (V.). Description des échinides fossiles recueillis en 1885 et 1886 dans la région sud des hauts plateaux de la Tunisie par M. Philippe Thomas. Fascicule Ier. Paris, Imp. nationale. In-8, II-120 p. et album in-4 de 11 pl. [7156

JACOBY (Martin). List of the « Phytophagous Coleoptera » obtained by signor L. Fea at Burmah and Tenasserim, with descriptions of the new species. Genova, tip. dell' istituto Sordomuti. In-8, 93 p. [7157

GUEUDEVILLE (capitaine). Traité du cheval. Instincts, besoins. Paris, imp. Roussel. In-18, XII-155 p. avec fig. [7158

GIGLIOLI HILLYER (Enr.). Avifauna italica : elenco sistematico delle specie di uccelli stazionarie o di passaggio in Italia, con nuovi nomi volgari e colle notizie sin qui fornite dai collaboratori nella inchiesta ornitologica. Firenze, Le Monnier. In-8, VII-706 p. et pl. 12 fr. [7159

SCHULZE (Frz. Eilhard). Ueber die inneren Kiemen der Batrachierlarven. I. Ueber das Epithel der Lippen, der Mund-, Rachen- und Kiemenhöhle erwachsener Larven von Pelobates fuscus. Berlin, G. Reimer. In-4, 59 p. et 4 pl. 9 fr. 75. [7160

DELPINO (Fed.). Applicazione di nuovi criterî per la classificazione delle piante : seconda memoria. Bologna, tip. Gamberini e Parmeggiani. In-4, 35 p. [7161

MICHEELS (Henri). Recherches sur les jeunes palmiers. Bruxelles, Hayez. In-4, 130 p. et 4 pl. 8 fr. [7162

LACHMANN (J. P.). Contributions à l'histoire naturelle de la racine des fougères. Lyon, imp. Plan. In-8, 195 p. et 5 pl. [7163

MONAL (E.). Recherches sur l'anatomie comparée de la tige hypocotylée et de la tige épicotylée des dicotylédones. Nancy, Crépin-Leblond. In-4, 118 p. et 4 pl. [7164

NIEL (Eug.). Catalogue des plantes phanérogames vasculaires et cryptogames semi-vasculaires croissant spontanément dans le département de l'Eure. Rouen, Lestringant. In-8, 139 p. [7165

GONSE (E.). Supplément à la flore de la Somme. Amiens, imp. Delattre-Lenoel. In-8, 64 p. [7166

RAVAUD (l'abbé). Guide du botaniste en Dauphiné. Excursions bryologiques et lichénologiques, suivies pour chacune d'herborisations phanérogamiques où il

est traité des propriétés et des usages des plantes au point de vue de la médecine, de l'industrie et des arts. XI. Isère et Hautes-Alpes. Grenoble, Drevet. In-12, 64 p. [7167

Régimbart (M.). Enumération des haliplidae, dytiscidae et gyrinidae, recueillis par M. le prof. L. Balzan dans l'Amérique méridionale, et description de quelques autres espèces voisines. Genova, tip. Sordomuti. In-8, 15 p. [7168

Physique & Chimie. Météorologie. Climatologie.

Witz (A.). Exercices de physique et applications préparatoires à la licence. Paris, Gauthier-Villars. In-8, xiv-520 p. avec fig. 12 fr. [7169

Elti (Gior.). Sulla teoria della propagazione del calore nei cristalli. Gemona, Alessandro Tessitori. In-4, 22 p. [7170

Michel (L.). Recherches sur quelques tungstates, molybdates, séléniates, tellurates cristallisés. Paris, Gauthier-Villars. In-4, 71 p. avec fig. 2 fr. 25. [7171

Leblond (H.). Electricité expérimentale et pratique. Cours professé à l'école des officiers torpilleurs. Tome Ier. Etude générale des phénomènes électriques et des lois qui les régissent. Nancy et Paris, Berger-Levrault. In-8, vii-285 p. avec fig. 6 fr. [7172

Hauck (W.). Les piles électriques, thermo-électriques, et les accumulateurs. Paris, Tignol. In-16, 300 p. et 80 grav. 5 fr. [7173

Rienzi (Mich. di). La téléphonie : ses origines et ses applications. Paris, Beaudelot. In-16, 202 p. 2 fr. 50. [7174

Chauvin (Dr). Recherches sur la polarisation rotatoire magnétique dans le spath d'Islande. Paris, Gauthier-Villars. In-4, 55 p. avec fig. 3 fr. 50. [7175

Norman-Lockyer (J.). Recherches sur les spectres des météorites. Paris, Gauthier-Villars. In-8, 50 p. avec fig. 1 fr. 75. [7176

Mirinny (L.). Aperçu élémentaire de l'héliogénèse ou de la formation des systèmes solaires du premier ordre. Paris, Bernard. In-18, 64 p. 2 fr. 50. [7177

Rayet (G.). Annales de l'observatoire de Bordeaux. Tome II-III. Bordeaux, Feret. In-4, 315 et 352 p. 60 fr. [7178

Willm (E.) et Hanriot (M.). Traité de chimie minérale et organique, comprenant la chimie pure et ses applications. T. III. Chimie organique. Paris, Masson. In-8, 627 p. et 78 pl. 8 fr. [7179

Pagliani (Stef.). Sopra alcune deduzioni della teoria di J. H. Van't Hoff sull' equilibrio chimico nei sistemi disciolti allo stato diluito. Torino, Ermanno Loescher. In-8, 13 p. [7180

Saporta (A. de). La chimie des vins. Les vins naturels, les vins manipulés et falsifiés. Paris, J.-B. Baillière. In-16, 160 p. avec figures. 2 fr. [7181

Pluies et neiges des années météorologiques 1880-1884. Observatoire de Lyon. Station du parc de la Tête-d'Or. Lyon, imp. Plan. In-8, clxvi p. [7182

Sciences médicales.

Pinto (Gius). Taddeo da Fiorenza o la medicina in Bologna nel XIII secolo. Roma, tip. della r. accademia dei Lincei. In-8, 48 p. [7183

Larrieu (Dr Félix). Gui Patin, doyen de la Faculté de médecine de Paris : sa vie, son œuvre, sa thérapeutique (1601-1672). Bourges, imp. Tardy-Pigelet. In-4, x-135 p. 5 fr. [7184

Massei (Dr F.). Patologia e terapia della faringe, delle fosse nasali e della laringe, compresa la tecnica rinoscopica e laringoscopica, ad uso dei medici e degli studenti. Seconda edizione riveduta. Volume I (Faringe e fosse nasali). Milano, Francesco Vallardi. In-16, vii-429 p. et fig. 8 fr. [7185

Vanhoutte (Dr R. L.). De la mélanose du globe oculaire. Lille, imp. Lefebvre-Ducrocq. In-4, 108 p. [7186

Jays (Dr L.). Essai sur la mécanique de la coque oculaire, avec applications à la forme de l'œil normal, à l'étiologie de l'amétropie, aux staphylômes et à l'ophtalmotonométrie. Lyon, Imp. nouvelle. In-4, 59 p. [7187

Schellwien (Rob.). Optische Häresien, und das Gesetz der Polarität. I. Halle, Pfeffer. In-8, vii-108 p. 3 fr. 40. [7188

Banvillet (Dr B. R.). Du décollement rétinien consécutif à certaines formes de l'irido-choroïdite plastique, et plus particulièrement du décollement simulant des tumeurs intra-oculaires. Paris, Ollier-Henry. In-4, 54 p. 3 fr. [7189

Huet (Dr E.). De la chorée chronique. Paris, Lecrosnier et Babé. In-8, 265 p. 5 fr. [7190

Chaffard (Dr Jos.). Contribution à l'étude des voies lacrymales. Paris, Ollier-Henry. In-4, 52 p. 1 fr. 50. [7191

Caubet (Dr Edm.). Essai sur les manifestations et les complications buccales de la rougeole chez les enfants. Paris, Steinheil. In-4, 79 p. 3 fr. 50. [7192

Widal (Dr F.). Etude sur l'infection puerpérale, la phlegmatia alba dolens et l'érysipèle. Paris, Steinheil. In-8, 177 p. et 1 pl. 8 fr. [7193

Langlois (Dr A.). Folie simulée et aliénés dits criminels. Nancy, Imp. coopérative de l'Est. In-8, 152 p. [7194

Knuth (M. A.). Ueber spastische Spinalparalyse und dementia paralytica. Kiel, Lipsius & Tischer. In-8, 46 p. 2 fr. 50. [7195

Vanlair (C.). La suture des nerfs. Etude critique et expérimentale. Bruxelles, F. Hayez. In-8, 83 p. et 1 pl. 2 fr. [7196

Kholodenko (Dr L.). Néphrorraphie. Paris, Ollier-Henry. In-4, 52 p. 1 fr. 50. [7197

Besançon (Dr). D'une néphrite liée à l'a-

plasie artérielle. Paris, Steinheil. In-8, 59 p. et pl. 2 fr. 50. [7198

Dumas (Dr H.). De la trépanation dans l'épilepsie. Paris, Steinheil. In-4, 99 p. avec fig. 3 fr. 50. [7199

Veysset (Dr L.). De l'influence des maladies infectieuses sur le développement de l'épilepsie. Paris, Ollier-Henry. In-4, 50 p. 1 fr. 50. [7200

Krafft-Ebing (Dr R. de). Le psicopatie sessuali, con speciale considerazione alla inversione sessuale : studio clinico-legale. Traduzione sulla seconda edizione tedesca dei dottori Enrico Sterz e Luigi Waldhart. Torino, Bocca. In-8, xxxii-167 p. 5 fr. [7201

Thibault (Dr A.). Observations cliniques pour servir à l'histoire de la psorospermose folliculaire végétante de Darier, affection cutanée non décrite ou comprise dans le groupe des acnés, sébacées, cornées, hypertrophiantes. Paris, Steinheil. In-8, 48 p. et grav. 2 fr. 50. [7202

Falcoz (Dr F.). Quelques considérations générales sur l'hydarthrose ; son traitement par la ponction et l'injection. Paris, Ollier-Henry. In-4, 46 p. 2 fr. [7203

Spillmann (Dr R.). Contribution à l'étude de quelques procédés d'anesthésie par la cocaïne dans le traitement de l'hydrocèle par l'injection iodée. Paris, Ollier-Henry. In-4, 41 p. 2 fr. [7204

Benoît (Dr C. M. R.). Contribution à l'étude des amyotrophies chez les tuberculeux. Paris, Ollier-Henry. In-4, 40 p. 2 fr. [7205

Gomez de la Mata (F.). Terapéutica moderna de la tisis pulmonar; estudio y descripción de los tratamientos recomendados en los últimos años. Madrid, G. Juste. In-4, 208 p. 5 fr. [7206

Gaudard (Dr Ch.). Essai sur le diabète sucré dans l'état puerpéral. Paris, Steinheil. In-8, 72 p. 3 fr. [7207

Gonthier (Dr M. T.). Etude sur les inhalations d'oxygène dans la diphtérie. Paris, Steinheil. In-4, 91 p. avec fig. 3 fr. [7208

Gordon-Martins (Dr H. G.). Des formes atténuées de la fièvre typhoïde. Paris, Steinheil. In-4, 84 p. 3 fr. [7209

Thibault (Dr A.). Observations cliniques pour servir à l'histoire de la psorospermose folliculaire végétante de Darier. Paris, Steinheil. In-4, 48 p. [7210

Hirschberg (Dr R.). Massage de l'abdomen : I. Application au traitement des maladies de l'estomac ; II. Influence sur la diurèse. Etude physiologique et thérapeutique. Paris, Ollier-Henry. In-4, 55 p. 2 fr. 50. [7211

Hodeau (Dr A. C.). Contribution à l'étude des accidents à distance qui se produisent au cours de certaines affections du gros intestin, considérés surtout au point de vue de leur pathogénie. Paris, Steinheil. In-4, 64 p. 2 fr. 50. [7212

Catoir (Dr S.). Méthode de douceur dans la réduction des luxations de la hanche en arrière. Lille, imp. Danel. In-8, 114 p. avec fig. [7213

Péano (Dr L.). Contribution à l'étude de la goutte rénale. Paris, Ollier-Henry. In-8, 43 p. 1 fr. 50. [7214

Récamier (Dr J.). Etude sur les rapports du rein et son exploration chirurgicale. Paris, Steinheil. In-4, 187 p. avec fig. 7 fr. [7215

Albarran (Dr J.). Etude sur le rein des urinaires. Paris, Steinheil. In-8, 195 p. et 4 pl. 8 fr. [7216

Laache (Dr S.). Guide pratique de l'analyse des urines. Traduit par X. Francotte. Bruxelles, A. Manceaux. In-12, viii-172 p. avec 26 grav. 3 fr. [7217

Godet (Dr A.). Contribution à l'étude des alcaloïdes de l'urine. Paris, Steinheil. In-4, 51 p. 2 fr. 50. [7218

Finkelstein (Mlle H.). De l'influence du curage de l'utérus sur les complications des endométrites. Paris, Ollier-Henry. In-4, 72 p. 2 fr. 50. [7219

Loewy (Ad.). Ueber die forensische Bedeutung der Uterusruptur. Breslau, Kœhler. In-8, 49 p. 1 fr. 35. [7220

Hadjès (Dr Alf.). Contribution à l'étude de la généralisation des épithéliomas mucoïdes kystiques de l'ovaire. Paris, Steinheil. In-4, 101 p. 3 fr. 50. [7221

Cornet (Dr E.). Contribution à l'histoire des grossesses gémellaires. Paris, Ollier-Henry. In-4, 64 p. 2 fr. 50. [7222

Lombard (D. F.). Vade-mecum di terapia ginecologica con numerose ricette, compilato ad uso dei giovani medici. Pisa, Alberto Pellicci. In-24, 132 p. 3 fr. [7223

Hofmeier (Dr M.). Manuel de gynécologie opératoire. Trad. par le Dr Lauwers. Paris, Steinheil. In-8, xvi-455 p., avec 134 grav. 10 fr. [7224

Pandèle (Dr S.). De l'hémorrhagie dans les cas de placenta prævia, lorsque le fœtus est mort et macéré. Paris, Ollier-Henry. In-4, 74 p. 2 fr. 50. [7225

Weinhold (Dr Fr.). Das sublimat in der Geburtshilfe. Breslau, Kœhler. In-8, 43 p. 1 fr. 35. [7226

Labat de Lambert (Dr). De la cure radicale de l'hydrocèle vaginale simple par les injections d'acide phénique pur. Paris, Steinheil. In-4, 63 p. 2 fr. [7227

Grasset (Dr J.). Leçons sur un cas d'hystérie mâle avec astasie-abasie. Montpellier, Boehm. In-8, 54 p. [7228

Cabanès (Dr Aug.). De l'emploi des préparations d'hydrastis Canadensis en médecine. Paris, Ollier-Henry. In-4, 104 p. 2 fr. 50. [7229

Proust (Dr A.). Rapport sur la vaccine. Paris, Imp. nationale. In-8, 106 p. et 4 tabl. [7230

Habib-Goraieb (Dr Alex.). Contribution à l'étude de la pathogénie des maladies et valeur du froid comme élément pathogène. Paris, Ollier-Henry. In-4, 40 p. 1 fr. 50. [7231

Jaumes (Dr A.). Fracture de jambe : con-

solidation vicieuse : action intentée par le blessé contre son médecin. Montpellier, Bœhm. In-8, 91 p. [7232

Duloux (Dr J.). Etude sur les affections furonculeuses et leur traitement. Paris, Ollier-Henry. In-8, 71 p. 1 fr. 50. [7233

Fourreur (Dr Alb.). Etude sur la culture des micro-organismes anaérobies. Paris, Doin. In-8, 73 p. avec 25 fig. 2 fr. 50. [7234

Cureau (Dr A. L.). Des influences psychiques dans l'étiologie des états morbides. Rochefort, imp. Thèze. In-8, 88 p. [7235

Dupont (Dr G.). De la perte de poids que subissent les cadavres dans l'air atmosphérique. Angers, Briand. In-8, 109 p. [7236

Congrès international de psychologie physiologique. Rapports sommaires sur les questions soumises au congrès. Paris, Imp. nationale. In-8, 16 p. [7237

Ranvier (L.), Malassez (L.), Vignal (W.), Darier (J.), et Suchard (E.). Laboratoire d'histologie du Collège de France. Travaux de l'année 1888. Paris, G. Masson. In-8, 116 p. 10 fr. [7238

Bizzozero (Giulio). Manuale di microscopia clinica, con aggiunte risguardanti gli esami chimici più utili al pratico e l'uso del microscopio nella medicina legale. Terza edizione rifusa ed aumentata. Milano, Francesco Vallardi. In-8, xii-354 p. et pl. 13 fr. [7239

Bourneville (Dr). L'année médicale. 1888. (11e année.) Résumé des progrès réalisés dans les sciences médicales. Paris, Lecrosnier et Babé. In-18, 414 p. 4 fr. [7240

Monteuuis (Dr A.). Les enfants aux bains de mer (la médication marine; les bains de mer chauds ; les bains de sable ; les climats marins de la France ; le choix de la plage ; l'hygiène au bord de la mer). Paris, J.-B. Baillière. In-16, 150 p. 2 fr. [7241

Arbeiten aus dem kaiserl. Gesundheitsamte. Tome IV. Berlin, Springer. In-8, 494 p. et fig. 22 fr. 50. [7242

Fiessinger (Dr Ch.). La grippe infectieuse à Oyonnax (Ain). Paris, Doin. In-8, 84-cii p. 4 fr. [7243

Ravenez (Dr E.). La vie du soldat au point de vue de l'hygiène. Paris, J.-B. Baillière. In-16, viii-375 p. et 55 fig. 3 fr. 50. [7244

Cadet (Dr I.). Essai historique sur la suette miliaire (1718-1887). Paris. Ollier-Henry. In-4, 84 p. 2 fr. [7245

Blessich (Dr) et Gallinaro (Dr). Il colera : studi e proposte a forma di dialogo in relazione all'igiene, che interessa le famiglie, i comuni, le provincie e il governo. Napoli, A. Bellisario. In-8, 81 p. 1 fr. 60. [7246

Bottard (Dr A.). Les poissons venimeux. Contribution à l'hygiène navale. Paris, Doin. In-8, 198 p. avec fig. 5 fr. [7247

Michoud (Dr Jos.). Etude sur le téli (poison d'épreuve de la côte occidentale d'Afrique). Montpellier, Hamelin. In-4, 47 p. [7248

Statistique médicale de l'armée pendant l'année 1887. Paris, Imp. nationale. In-4, 292 p. [7249

Alessandri (Dr P. E.). Manuale del farmacista. Milano, Ulrico Hoepli. In-16, x-125 p. et fig. 2 fr. 50. [7250

Dujardin-Beaumetz (Dr et Egasse (E.). Les Plantes médicinales indigènes et exotiques ; leurs usages thérapeutiques, pharmaceutiques et industriels. Paris, Doin. In-8, viii-845 p. avec 1,034 fig. et 40 pl. 25 fr. [7251

Brusasco (Dr L.). Trattato teorico-pratico di materia medica e terapeutica veterinaria (farmacalogia clinica) basato specialmente sui recenti progressi della scienza, ad uso degli studenti e dei veterinari pratici. Torini, G. Bruno. In-8, xvi-684 p. 10 fr. [7252

Arloing (S.). Le berceau de l'enseignement vétérinaire. Création et évolution de l'Ecole nationale vétérinaire (1761-1889). Lyon, imp. Pitrat. In-8, 149 p. et grav. [7253

Vizioli (Dr Fr.). Resoconto delle adunanze e dei lavori della r. accademia medico-chirurgica di Napoli. Tomo XLII (1888). Napoli, A. Tocco. In-4, vii-187 p. et fig. et 8 pl. [7254

Mécanique. Génie. Technologie. Arts et métiers.

Resal (H.). Traité de mécanique générale, comprenant les leçons professées à l'Ecole polytechnique et à l'Ecole supérieure des mines. Tome VII. Développements sur la mécanique rationnelle et la cynématique pure comprenant de nombreux exercices. Paris, Gauthier-Villars. In-8, xviii-389 p. 12 fr. [7255

Volta (A.) et Penso (R.). Commentario teorico-sperimentale di macchine ed apparecchi elettrici, con elenchi degli apparecchi in vendita presso la società elettrica industriale franco-italiana. Milano, A. Guerra. In-8, 366 p. 3 fr. [7256

Clémenceau (P.). Les machines dynamo-électriques, de leur origine jusqu'aux derniers types industriels. Paris, Tignol. In-16, viii-240 p. et 116 fig. 5 fr. [7257

Siccardi (Emile). Nouvel attelage de sûreté pour les vehicules des chemins de fer. Turin, Camilla et Bertolero. In-4, 8 p. [7258

Rouché (E.). Éléments de statique graphique. Paris, Baudry. In-8, xvi-284 p. avec 107 fig. 12 fr. 50. [7259

Monnier (D.). Electricité industrielle. Production et application. Cours professé à l'Ecole centrale des arts et manufactures. Paris, Baudry. In-8, xii-553 p. avec fig. 20 fr. [7260

Derval (E.). Etude sur la navigation aérienne. Critique des aérostats électriques

au point de vue du choix du moteur ; aérostat de Meudon ; emploi de la glace dans les machines à condensation ; aérostat de Meusnier et de Dupuy de Lôme ; calcul de la vitesse ; plans inclinés : conditions de stabilité des aérostats de forme allongée ; ballons-montgolfières à vapeur : durée des voyages aériens ; chaudière aérostatique ; suppression de la nacelle ; aéro-condenseur ; atterrissage ; résistance de l'air ; hélice aérienne ; machines à réaction ; aviation. Paris, Michelet. In-8, 243 p. avec pl. 5 fr. [7261

GUILLAUME (C. E.). Traité pratique de la thermométrie de précision. Paris, Gauthier-Villars. In-8, XVI-336 p. avec fig. 12 fr. [7262

FONTVIOLANT (B. DE). Mémoire sur les déformations élastiques des pièces et des systèmes de pièces à fibres moyennes planes ou gauches. Théorie nouvelle et applications. II. Arcs ; poutres continues ; poutres encastrées ; forces extérieures fixes ; variations de température ; lignes d'influence. Paris, Steinheil. In-8, 167 p. et 3 pl. 6 fr. [7263

POLGUÈRE (C.). Typographie des mathématiques (algèbre, arithmétique, géométrie et trigonométrie, chimie). 1er fasc. : Algèbre. Paris, imp. Lahure. In-4, 47 p. [7264

PIGNANT (P.). Génie sanitaire. Principes d'assainissement des habitations des villes et de la banlieue. Travaux divers d'assainissement : épuration et utilisation agricole des eaux d'égout. I. Dijon, imp. Darantière. In-8, 108 p. [7265

ZABOROWSKI (S.). Les boissons hygiéniques (l'eau et les filtres ; l'eau glacée ; les eaux minérales ; les eaux gazeuses artificielles ; les infusions, le thé, le café ; le lait ; les fruits et les boissons de fruits ; le cidre ; le vin de raisin sec ; la bière). Paris, J.-B. Baillière. In-16, 160 p. avec fig. 2 fr. 50. [7266

GIRARD (Ch.) et BREVANS (J. DE). La margarine et le beurre artificiel ; procédés de fabrication ; dangers au point de vue de la santé ; procédés chimiques et physiques employés pour la reconnaître ; législation française et étrangère. Paris, J.-B. Baillière. In-16, 172 p. avec fig. 2 fr. [7267

Mathématiques. Art militaire. Hydrographie. Navigation.

JARRY (N.). Solutions raisonnées des problèmes d'arithmétique donnés aux examens du brevet élémentaire de capacité (aspirants et aspirantes), session de juillet 1887, à l'usage des élèves des cours supérieurs et des cours complémentaires des écoles primaires, des aspirants et aspirantes au brevet élémentaire de capacité et aux écoles normales primaires. Paris, Croville-Morant. In-18, II-218 p. 4 fr. 50, [7268

JIMÉNEZ RUEDA (Cecilio). Prolegómenos de aritmética universal ó sea principios fundamentales que pueden servir de introducción al estudio de aquella ciencia. Madrid, G. Juste. In-4, VIII-119 p. 3 fr. [7269

ESCARY (J.). Mémoire sur le problème des trois corps. Constantine, Heim. In-4, 63 p. 20 fr. [7270

MARTONE (M.). Sulla risoluzione delle equazioni numeriche. Catanzaro, Cesare Maccarone. In-4, 39 p. [7271

La loi militaire commentée et expliquée par le commandant X..., officier de recrutement. Paris, Libr. populaire. In-8, 60 p. 1 fr. [7272

MOREL (Gal). Quelques observations sur l'armée et son organisation, à l'occasion de la loi organique militaire. Paris, imp. Noirot. In-8, 176 p. [7273

Comment s'est formé le génie militaire de Napoléon Ier ? Réponse au général Pierron. Paris, Baudoin. In-8, 24 p. 0 fr. 75. [7274

CLAUSEWITZ (Gal). Principes essentiels pour la conduite de la guerre. Clausewitz interprété par le général Dragomiroff. Trad. du russe et de l'allemand. Paris, Baudoin. In-18, 102 p. 1 fr. [7275

LEROI (M.). Les armements maritimes en Europe (La marine et l'opinion publique ; l'état des forces navales au printemps de 1889 ; la répartition des forces ; les budgets des marines européennes ; la guerre maritime de demain). Nancy et Paris, Berger-Levrault. In-18, 327 p. 3 fr. 50 [7926

GRANCEY (Cne DE). Composition et effectifs de guerre de l'armée austro-hongroise. Paris, Baudoin. In-8, VIII-152 p. et 8 gr. [7277

AIRAGHI (C.). Delle perdite nel combattimento. Roma, Voghera Carlo. In-8, 137 p. [7278

BOSELLI (F.). L'avvenire della nostra cavalleria ; pensieri e speranze. Torino, Bocca. In-8, XXIII-146 p. [7279

PARODI (Car.). Sul tiro da fortezza. Roma, Voghera Carlo. In-8, 23 p. [7280

ROCCHI (Enr.). I principî immanenti nella fortificazione. Roma, Voghera Carlo. In-8, 85 p. et 4 pl. [7281

VAUCHERET (colonel V.). Essai sur la tactique appliquée. Les travaux d'étude d'artillerie à l'Ecole supérieure de guerre. Nancy et Paris, Berger-Levrault. In-8, 130 p. et pl. [7282

CORVETTI (C.). Nozioni d'artiglieria per servire d'introduzione ai corsi di materiale d'artiglieria presso la scuola d'applicazione d'artiglieria e genio. Torino, G. Candeletti. In-8, IV-198 p. [7283

ALLASON (Ugo). Impiego dell' artiglieria in guerra. Roma, Voghera Carlo. In-8, VII-476 p. [7284

ROBERT (colonel L.). Catalogue des collections composant le musée d'artillerie en 1889. Tome I. Paris, Imp. nationale. In-12, 155 p. 2 fr. [7285

Trépied (H.). Vocabulaire militaire espagnol-français. Technologie militaire et maritime ancienne et moderne. Paris, Baudoin. In-32, 232 p. 2 fr. 50. [7286
Guglielmotti (Alb.). Vocabolario marino e militare. Roma, Voghera Carlo. In-8, 1008 p. 20 fr. [7287
Elenco dei fari e fanali sulle coste del mare Mediterraneo, mar Nero, mare d'Azof e mar Rosso. Milano, Ulrico Hoepli. In-8, 294 p. 3 fr. [7288
Instructions nautiques sur les côtes est et nord-est d'Australie (de Sydney au détroit de Torrès), la mer du Corail, la côte sud-est de la Nouvelle-Guinée et l'archipel de la Louisiade. Traduit et collationné au service des instructions nautiques. Paris, Imp. nationale. In-8, xvi-362 p. 8 fr. [7289
Moussy (C.) et Odinet (R.). Dictionnaire universel de marine, à l'usage des marins, des voyageurs et des gens du monde. Paris, imp. Moussy. In-12, 417 p. 5 fr. [7290

Mélanges scientifiques.

Bory (P.). Les grandes entreprises modernes. Tours, Mame. In-4, 407 p. illust. 5 fr. [7291
Figuier (L.). Les nouvelles conquêtes de la science. Tome III. Voies ferrées dans les deux mondes. Paris, Lib. illustrée. In-4, 614 p. et 263 grav. 20 fr. [7292
Londe (A.). Traité pratique du développement. Etude raisonnée des divers révélateurs et de leur mode d'emploi. Paris, Gauthier-Villars. In-12, iv-88 p. et 5 pl. 2 fr. 75. [7293
Saint-Clair (G. de). Sports athlétiques. Jeux et exercices en plein air. Nouvelle édition. Paris, Arnould. In-18, xxxii-388 p. avec 115 fig. 4 fr. [7294
Breton (J.). La réorganisation cadastrale et la conservation du cadastre en France. Paris, Guillaumin. In-8, 212 p. et tableaux. 7 fr. 50. [7295

Beaux-Arts. Arts décoratifs.

Documenti e confutazioni, illustranti un dipinto di Leonardo da Vinci. Padova, L. Crescini. In-4, 15 p. [7296
Sanson (Arm.). Deux sculpteurs normands. Les frères Anguier. Rouen, Lestringant. In-8, 111 p. et grav. 10 fr. [7297
Parrocel (E.). Histoire documentaire de l'Académie de peinture et de sculpture de Marseille. Tome I. Paris, Imp. nationale. In-8, vi-526 p. [7298
Bertolotti (A.). Architetti, ingegneri, e matematici in relazione coi Gonzaga signori di Mantova nei secoli XV, XVI e XVII : ricerche archivistiche mantovane. Genova, tip. dell' istituto Sordomuti. In-8, 140 p. 3 fr. 50. [7299
Raffaelli (Fil.). Reminiscenze storiche sopra l' arte della ceramica nelle provincie marchigiane, con note sulle fabbriche di Recanati e di Sant' Elpidio a Mare. Roma, Civelli. In-8, 15 p. [7300
Despierres (G.). Histoire de la faïence de Saint-Denis-sur-Sarthon. Paris, Laurens. In-4, vi-58 p. et 20 pl. 35 fr. [7301
Müntz (Eug.). Guide de l'Ecole nationale des beaux-arts. Paris, Quantin. In-8, 300 p. avec 23 grav. 5 fr. [7302
Lafenestre (G.). Salon de 1889. Ouvrage d'art de grand luxe, contenant 100 planches en photogravure. Fasc. I-III. Paris, Boussod-Valadon. In-8, 24 p. et pl. 15 fr. [7303
Marc (G.). Les beaux-arts en Auvergne et à Paris (1868-1889). Paris, Lemerre. In-18, 329 p. 3 fr. 50. [7304
Bouniceau-Gesmon. M. F. de Saint-Vidal et sa fontaine, étude critique. Paris, Lemerre. In-8, 68 p. avec grav. 2 fr. [7305
Le panorama de Jeanne d'Arc par Pierre Carrier-Belleuse. Paris, Motteroz. In-8, 16 p. avec grav. 0 fr. 50 cent. [7306
La mission patriotique de Jeanne d'Arc. Panorama par Pierre Carrier-Belleuse. Huit tableaux. Paris, Motteroz. Albums in-fol. et in-4, de 25 p. chacun. [7307
Ricci (Corrado). Giuseppe Verdi e l' Italia musicale all' estero. Bologna, Regia tip. In-16, 39 p. [7308
Ruwdell (G.). Enigmes musicales et poétiques sur les principes du solfège, suivies de notes explicatives, théoriques et historiques pour compléter utilement l'étude. Bordeaux, Ravayre-Raver. In-12, xvi-497 p. 5 fr. [7309

BELLES-LETTRES

Philologie. Linguistique.

Buscaino Campo (Alb.). Appendice agli studi di filologia italiana. Palermo, tip. Vena. In-8, 95 p. 1 fr. 50. [7310
Rasi (Pietro). Osservazioni sull' uso dell' allitterazione nella lingua latina. Padova, Randi. In-8, 39 p. [7311
Godefroy (F.). Dictionnaire de l'ancienne langue française et de tous ses dialectes du ixe au xve siècle. 57e fasc. Paris, Bouillon. In-4, p. 481 à 560. 7 fr. 50. [7312
Langlois (Edm.). Le couronnement de Louis, chanson de Geste, publiée d'après tous les manuscrits connus. Paris, Firmin-Didot. In-8, clxxvii-249 p. 15 fr. [7313
Fréville (M. de). Les quatre âges de l'homme. Traité moral de Philippe de Navarre, publié pour la première fois d'après les manuscrits de Paris, de Londres et de Metz. Paris, Firmin-Didot. In-8, xxvi-153 p. 7 fr. [7314

Miracles de sainte Geneviève à Paris (XIIe-XIVe siècles). Rédaction française attribuée à Thomas Benoist. Mâcon, Protat. In-16, 31 p. [7315

Carnoy (H.). Les contes d'animaux dans les romans du renard. Paris, Maisonneuve. In-18, 108 p. 3 fr. 50. [7316

Mémoires de la société de linguistique de Paris. Tome VI. Paris, Imp. nationale. In-8, 470 p. 12 fr. [7317

Tiersot (J.). Histoire de la chanson populaire en France. Paris, Plon et Nourrit. In-8, VIII-549 p. 12 fr. [7318

Cunisset-Carnot. Vocables dijonnais. Dijon, Armand. In-32, 204 p. 3 fr. [7319

Harlez (C. de). I-li, le plus ancien rituel de la Chine; son contenu et extraits. Paris, Imp. nationale. In-8, 44 p. [7320

Harlez (C. de). Kia-li, livre des rites domestiques chinois, de Tchou-Hi; trad. avec commentaires. Paris, Leroux. In-18, 171 p. 2 fr. 50. [7321

Recueil de textes et de traductions, publié par les professeurs de l'Ecole des langues orientales vivantes à l'occasion du huitième congrès international des orientalistes, tenu à Stockholm en 1889. Tome I. Paris, Leroux. In-8, XII-383 p. 15 fr. [7322

Olliviér-Beauregard. En Orient. Etudes ethnologiques et linguistiques à travers les âges et les peuples. Paris, Maisonneuve. In-8, VIII-252 p. 4 fr. [7323

Pizzi (I.). Chrestomathie persane avec un abrégé de la grammaire et un dictionnaire. Turin, Hermann Loescher. In-8, VII-206 p. 7 fr. 50. [7324

Mouliéras (A.). Nouvelle Chrestomathie arabe, comprenant un choix de versions arabes graduées munies de voyelles, des explications françaises, des notes grammaticales et un vocabulaire par ordre de racines. Première partie : cours élémentaire et moyen. Constantine, Heim. In-8, 224 p. 3 fr. 75. [7325

Errington de La Croix (J.). Vocabulaire français-malais et malais-français; précédé d'un précis de grammaire malaise par le docteur J. Montano. Paris, Leroux. In-18, XLVIII-256 p. 10 fr. [7326

Rhétorique. Éloquence sacrée et profane.

Héron (A.). Le grand et vrai art de pleine rhétorique de Pierre Fabri, publié avec introduction, notes et glossaire. Premier livre : rhétorique. Rouen, imp. Cagniard. In-4, 315 p. 15 fr. [7327

Daverdy (le p. P.). Oraison funèbre de Henri de Forbin d'Oppède, premier président du parlement de Provence, prononcée à Lambesc, le 20 novembre 1671; publiée avec une introduction et des notes par l'abbé A.-J. Rance. Marseille, Imp. marseillaise. In-8, 199 p. [7328

Bougaud (Mgr). Discours publiés par son frère et précédés d'une notice historique par l'abbé F. Lagrange. Paris, Poussielgue. In-8, LXX-416 p. 7 fr. 50. [7329

Nutein (abbé) Eloge de Jeanne d'Arc, prononcé dans l'église Saint-Pierre-Ensentelée, le 8 mai 1889. Orléans, Herluison. In-8, 22 p. 1 fr. [7330

Barboux (H.). Discours et plaidoyers. Paris, Rousseau. In-8, 521 p. 10 fr. [7331

Depretis (Ag.). Discorsi parlamentari, raccolti e pubblicati per deliberazione della Camera dei Deputati a cura di Giovanni Zucconi e Giustino Fortunato. Volume II. Roma, tip. della Camera dei Deputati. In-8, 506 p. [7332

Poésie.

Laprade (V. de). Œuvres poétiques. Tome VI : les voix du silence; Varia; le livre des adieux. Paris, Lemerre. In-12, 339 p. 6 fr. [7333

Ducros (Emm.). Une cigale à l'Exposition universelle de 1889. Paris, Lemerre. In-18, 192 p. 3 fr. 50. [7334

Faucon (M.). Italie. Strophes et poèmes. La route étroite (1880-1887). Paris, Lemerre. In-18, VIII-207 p. 3 fr. [7335

Fleury (E.). Andantes. Paris, Lemerre. In-18, IV-147 p. 3 fr. [7336

Gavoty (L. de). Recueil des petits jeux floraux de Marseille, avec un portrait d'Alfred Saurel, fondateur des Petits Jeux floraux de Marseille, et sa notice biographique (1887-1838). Marseille, imp. des Petits Jeux floraux. In-8, LXVII-316 p. 4 fr. [7337

Gérard (R.). Les Pipeaux. Paris, Lemerre. In-18, 145 p. 3 fr. [7338

Lamarre (C.). Nouvelles fables. Paris, Perrin. In-18, VIII-244 p. 3 fr. [7339

La muse des prévoyants. Recueil des poésies et comédies composées en l'honneur des prévoyants de l'avenir par les sociétaires poètes. Sceaux, impr. Charaire. In-12, XX-140 p. [7340

Mistral (F.). Les îles d'or. Texte et trad. Paris, Lemerre. In-12, 347 p. 6 fr. [7341

Œuvres patoises du poète fuxéen Tribolet (1768-1844), précédées d'une étude sur la vie et les poésies de cet auteur. Foix, imp. Ve Pomiès. In-8, 40 p. [7342

Belli (G. G.). I sonetti romaneschi, pubblicati dal nipote Giacomo a cura di Luigi Morandi. Unica edizione fatta sugli autografi. Volume I. Città di Castello, S. Lapi. In-16, CCXCVIII-256 p. 4 fr. [7343

Pavolini (P. E.). Poesie tradotte del magiaro, greco moderno e piccolo russo. Venezia, tip. dell'Ancora. In-16, 70 p. [7344

Salani (Ad.). Canzonette amorose cantate dal popolo italiano. Firenze, Salani. In-16, 397 p. [7345

Villalobos (R.). Memorias del corazón. Tentativas poéticas. Paris, Garnier. In-18, XX-264 p. [7346

Romans et Contes.

Ardouin-Dumazet. Les brigands de Bra-

conne. Lille, Libr. centrale. In-18, IV-468 p. 3 fr. 50. [7347

AUVRAY (M.). Un chemin de velours. Paris, Gautier. In-18, 250 p. 2 fr. [7348

BARBERET (J.). La Bohème du travail. Paris, Hetzel. In-18, IV-392 p. 3 fr. [7349

BOISGOBEY (F. DU). Double-blanc. Paris, Plon et Nourrit. In-18, 278 et 283 p. 7 fr. [7350

BREMOND (G.). Muguette l'Indienne, ou les amis de la France au Canada. Tours, Mame. In-8, 160 p. avec grav. 1 fr. 05. [7351

CHAMPEVILLE (P. DE). Plaire. Paris, Quantin. In-18, 283 p. 3 fr. 50. [7352

CHANDENEUX (C. DE). Un cœur de soldat. Paris, Plon et Nourrit. In-18, 334 p. 1 fr. [7353

CHANDENEUX (C. DE). Une fille laide. Paris, Plon et Nourrit. In-18, 309 p. 1 fr. [7354

Contes espagnols. Traduction d'E. Contamine de Latour et R. Foulché Delbosc. Paris, lib. de la Société de publications internationales. In-8, 269 p. illustré. [7355

COURNEAU (Att. DU). Suzanne Duluc. Paris, impr. Picquoin. In-18, 308 p. [7356

DAUDET (Mme A.). Enfants et mères. Paris, Lemerre. In-18, 149 p. 3 fr. 50. [7357

DELAUNEY (E.). Le marchand d'antiquités. Tours, Mame. In-8, 192 p. avec grav. 0 fr. 65. [7358

FATH (G.). Histoire de trois orphelins. Paris, Ducrocq. In-18, 360 p. illustré. 2 fr. [7359

FULLERTON (lady G.). La fille du notaire. Trad. de l'anglais par W. Fitz-Gérald. Tours, Mame. In-8, 191 p. avec grav. 0 fr. 65. [7360

GUERRIER DE HAUPT (M.). Cœur-Loyal. Tours, Mame. In-18, 375 p. et grav. 2 fr. [7361

HERCHENBACH. Millionnaire et balayeur, d'après l'allemand, par l'abbé Gobat. Tours, Mame. In-8, 167 p. avec grav. 0 fr. 60. [7362

HOUSSAYE (A.). Histoire d'une fille du monde. Paris, Charpentier. In-18, 353 p. 3 fr. 50. [7363

HUGO (V.). Œuvres complètes. Edit. nationale. Illustrations d'après les dessins originaux de nos grands maîtres. T. I : Roman. Fasc. 4. (Notre-Dame de Paris.) Paris, Testard. In-4, p. 217 à 293. [7364

JOURDAN (L.). La dernière nuit d'Héliogabale, conte romain. Paris, Dentu. In-8, 64 p. 2 fr. 50. [7365

LAVALLEY (G.). Les compagnons du Vaude-Vire. Paris, Dentu. In-18, 358 p. 3 fr. [7366

LEGRAND (Ch.). Patrice Herrold. Tours, Mame. In-8, 240 p. avec grav. 1 fr. 30. [7367

LERMINA (J.). Histoires incroyables. Paris, Boulanger. In-8, IV-325 p. avec dessins. 5 fr. [7368

L'ERMITE (Jeanne). Un exil, roman historique. Tours, Mame. In-8, 191 p. avec grav. 0 fr. 65. [7369

Lettres de l'inconnue. La passion d'un auteur. Réponse à Prosper Mérimée. Paris, Ollendorff. In-18, XVI-310 p. 3 fr. 50. [7370

L'ISLE (S. A. DE). La nièce du docteur, ou scènes de la vie de province en Angleterre. Tours, Mame. In-18, 395 p. avec 30 grav. 2 fr. [7371

LIX (T.). A Paris et en province, recueil de nouvelles. Tours, Mame. In-8, 141 p. avec grav. 0 fr. 50. [7372

LIX (T.). Jeunes brutions et vieux grognards. Souvenirs du prytanée de la Flèche. Tours, Mame. In-8, 160 p. avec grav. 1 fr. 05. [7373

LOMON (C.). Amour sans nom. Paris, Plon et Nourrit. In-18, 343 p. 3 fr. 50. [7374

MAIZEROY (R.). Sensations. Paris, Plon et Nourrit. In-18, 251 p. 3 fr. [7375

MARCELIN. Souvenirs de la vie parisienne. Sous l'Empire. Paris, Victor-Havard. In-8, 332 p. 3 fr. 50. [7376

MARFOND (G.). Madeleine. Paris, Brossier In-18, 328 p. 3 fr. 50. [7377

MAUREL (G.). Amour et devoir. Paris, Ollendorff. In-18, XVIII-262 p. 3 fr. 50. [7378

OC (J. D'). Trop pur. Paris, Lemerre. In-18, 359 p. 3 fr. 50. [7379

O'MONROY (R.). Le péché capital. Paris, C. Lévy. In-18, 315 p. 3 fr. 50. [7380

OUIDA. Le colonel Sabretasche. Paris, Perrin. In-16, 335 et 319 p. 7 fr. [7381

PERRET (P.). Comme elles nous aiment. Paris, Bourloton. In-18, 345 p. 3 fr. 50. [7382

PERRET (P.). Mademoiselle de Bardelys, suivi de : la Dame du beau logis. Paris, Lemerre. In-18, IV-311 p. 3 fr. 50. [7383

SÉRIZOLLES. Hôtel Lucien. Paris, Ollendorff. In-18, 336 p. 3 fr. 50. [7384

SHAW (F.). Castel-Blair. Histoire d'une famille irlandaise. Trad. de l'anglais par A. Chevalier. Tours, Mame. In-8, 367 p. avec grav. 2 fr. 40. [7385

TCHENG-KI-TONG (Gal). Les Chinois peints par eux-mêmes. Contes chinois Paris, C. Lévy. In-18, VIII-314 p. 3 fr. 50. [7386

TESTAS (Mme M. F.). Les Bonnes Gens. Tours, Mame. In-18, 376 p., illustré. 2 fr. [7387

TESTAS (Mme M. F.). Récits du XVIIe siècle. Histoires et anecdotes. Tours, Mame. In-8, 192 p., illustré. 0 fr. 65. [7388

VARD (A.). Le rêve de Muguette. Paris, bibliothèque de la Grande Correspondance. In-8, XII-95 p. [7389

CARLEVARIS (Stanislao). Novelle gaie. Milano, Giuseppe Prato. In-16, 182 p. 2 fr. [7390

FAMBRI (Paulo). Novelle cavalleresche. Torino, Ermanno Loescher. In-16, 276 p. 3 fr. 50. [7391

INVERNIZIO (Carolina). L'orfana del ghetto : romanzo storico sociale. Firenze, Adriano Salani. In-16, 823 p. 3 fr. [7392

Théâtre.

Térence. Comédies; trad. par G. Hinstin. Tome III. Paris, Lemerre. In-12, 341 p. 5 fr. [7393

Molière. Œuvres, avec notes et variantes, par A. Pauly. Tome III. Paris, Lemerre. In-12, 394 p. 2 fr. 50. [7394

Hugo (Victor). Œuvres complètes. Cromwell. Paris, Quantin et Hetzel. In-18, 413 p. 2 fr. [7395

Hugo (Victor). Œuvres complètes. Hernani. Paris, Quantin et Hetzel. In-18, 207 p. 2 fr. [7396

Hugo (Victor). Œuvres inédites. Drame. Amy Robsart; les jumeaux. Paris, Quantin et Hetzel. In-8, 272 p. 6 fr. [7397

Marlowe (C.). Théâtre; trad. de Félix Rabbe. Paris, Savine. In-18, xi-373 et 351 p. 7 fr. [7398

Chauffour (le P. F.). Joseph retrouvé par ses frères, drame biblique en cinq actes, en vers. Lille, Société de Saint-Augustin. In-8, 126 p. 1 fr. [7399

Cladel (L.). L'ancien; drame en un acte, en vers. Paris, Lemerre. In-18, 83 p. 2 fr. [7400

Clairville (C.) et Depré (E.). Mes aïeux, comédie en trois actes. Paris, Ollendorff. In-18, 148 p. 2 fr. [7401

Leconte de Lisle. Les Erinnyes, tragédie antique en deux parties, en vers; intermèdes pour orchestre; musique de J. Massenet. Paris, Lemerre. In-8, 63 p. 2 fr. [7402

Marévéry (abbé L.). Sainte Philomène, vierge et martyre, drame lyrique en trois actes avec prologue. Musique de Gabriel Desmoulins. Limoges, Ducourtieux. In-8, 71 p. 1 fr. [7403

Maurel (A.). Le mystère de la naissance de N.-S. J.-C., pastorale en cinq actes, en vers provençaux. Marseille, Chatagnier aîné. In-16, 154 p. 1 fr. 25. [7404

Savaète (A.). Zuléma, tragédie en cinq actes. Paris, Téqui. In-8, 124 p. [7405

Crespo y Botella (A.). Una pepita de oro; juguete cómico-lírico en un acto, original, verso y música. Almería, Cordero hermanos. In-8, 33 p. 1 fr. 25. [7406

Épistolaires. Polygraphes. Mélanges littéraires.

Boislisle (A. de). Lettres de Saint-Simon au cardinal Gualterio. Nogent-le-Rotrou, imp. Daupeley-Gouverneur. In-8, 44 p. [7407

Paris (comte de) et Chartres (duc de). Lettres du duc d'Orléans (1825-1842), publiées par ses fils. Paris, C. Lévy. In-18, xii-341 p. 3 fr. 50. [7408

Bert (Amédée). Nouvelles lettres inédites de C. Cavour, recueillies et publiées avec notes historiques. Turin, Roux et Cie. In-8, x-573 p. 8 fr. [7409

Neri (Ach.). Lettere inedite di Gabriello Chiabrera. Genova, tip. dell' istituto Sordomuti. In-8, 47 p. [7410

Allaire (Etienne). Le duc de Penthièvre. Mémoires de dom Courdemanche. Documents inédits sur la fin du xviiie siècle. Paris, Plon et Nourrit. In-8, viii-403 p. 7 fr. 50. [7411

Richter (J. P.). Œuvres diverses. Étude et trad. par Emile Rousse. Paris, Hachette. In-18, viii-483 p. 3 fr. 50. [7412

Cordova (Vinc.). Filippo Cordova : i discorsi parlamentari e gli scritti editi ed inediti, preceduti dai ricordi della sua vita. Roma, Forzani. In-8, 274 p. [7413

Lauricesse (l'abbé). Journal de Firmin Sue, précédé d'une étude sur sa vie. Saint-Flour, imp. Boubounelle. In-8, 321 p. 3 fr. [7414

Garneray (L.). Mon évasion des pontons, épisode tiré de neuf années de captivité. Tours, Mame. In-8, 168 p. 0 fr. 60. [7415

Charaux (C.). Pensées sur l'histoire. Paris, Pedone-Lauriel. In-16, 225 p. 2 fr. 50. [7416

Cladel (L.). Seize morceaux de littérature. Paris, Dentu. In-8, 234 p. avec dessins. 3 fr. 50. [7417

Cherbuliez (V.). Profils étrangers. Paris, Hachette. In-18, 361 p. 3 fr. 50. [7418

Charavay (E.). L'héroïsme militaire (1792-1815). Paris, Lib. d'éducation de la jeunesse. In-8, 144 p. et grav. 1 fr. [7419

Gysaur (R.). Les Parisiens célèbres. Paris, Lib. d'éducation de la jeunesse. In-8, 400 p. avec grav. 3 fr. 50. [7420

Barral (G. et J.). Histoire populaire des soixante-douze savants dont les noms sont inscrits sur la grande frise de la tour Eiffel. Paris, Mersch. In-12, 151 p. avec portraits. 2 fr. [7421

Critique et histoire littéraire.

Leynardi (L.). La mente di Erodoto d'Alicarnasso : note storico-critiche. Genova, tip. dell' istituto Sordomuti. In-8, 75 p. [7422

Crozals (J. de). Plutarque. Paris, Lecène et Oudin. In-8, 240 p. 1 fr. 50. [7423

Suster (Guido). Il sentimento della gloria nella letteratura romana. Lanciano, R. Carabba. In-8, 52 p. 1 fr. 50. [7424

Valmaggi (L.). Quaestiones frontonianae. Eporediae, Garda. In-8, 15 p. [7425

Arbois de Jubainville (H. d') et Loth (J.). Cours de littérature celtique. Tome IV. Les Mabinogion. Paris, Thorin. In-8, 393 p. 8 fr. [7426

Beccaria (Ces.). Di alcuni luoghi difficili e controversi della Divina Commedia di Dante Alighieri. Savona, D. Bertolotto. In-16, xvi-248 p. 3 fr. 50. [7427

Franciosi (Giov.). Nuova raccolta di scritti danteschi. Parma, tip. Ferrari e Pellegrini. In-16, xii-419 p. 6 fr. [7428

Lefebvre Saint-Ogan. De Dante à l'Arétin. La Société italienne de la Renaissance. Paris, Quantin. In-18, 335 p. 3 fr. 50. [7429

Zenatti (Albino). Arrigo Testa e i primordi della lirica italiana. Lucca, tip. Giusti. In-8, 41 p. [7430

Leymont (H. de). Madame de Sainte-Beuve et les Ursulines de Paris (1562-1630). Etude sur l'éducation des femmes en France au XVIIe siècle. Lyon, Vitte et Perrussel. In-8, XVII-444 p. 4 fr. [7431

Bailly (E.). Quid ad renovandas apud Germanos litteras criticæ Gottschedii cum Helvetiis disputationes momenti habuerint. Lille, imp. Danel. In-8, 99 p. [7432

Rémusat (P. de). Les grands écrivains français. A. Thiers. Paris, Hachette. In-16, 219 p. 2 fr. [7433

Chabeuf (H.). Louis Bertrand et le romantisme à Dijon. Dijon, imp. Darantière. In-8, 263 p. 5 fr. [7434

Biré (E.). Causeries littéraires. Paris, Vic et Amat. In-8, 419 p. 4 fr. [7435

Auzies (M.). Les origines de la Bible et M. Ernest Renan, de l'Académie française. Toulouse, E. Privat. In-8, 118 p. [7436

Lequeux (A.). Le théâtre japonais. Paris, Leroux. In-18, 84 p. 2 fr. 50. [7437

HISTOIRE

Géographie. Topographie. Ethnographie.

Gaffarel (P.). Le Portulan de Malartic. Dijon, imp. Darantière. In-8, 34 p. et pl. [7438

Hugues (L.). Manuale di geografia antica, ad uso delle scuole secondarie. Volume I (La regione italica). Torino, Ermanno Loescher. In-8, IV-136 p. [7439

Girard (B.). La Bretagne maritime. Rochefort-sur-Mer, imp. Thèse. Gr. in-8, 527 p. 8 fr. [7440

Reclus (O.). La France et ses colonies. T. II. Nos colonies. Paris, Hachette. In-8, 596 p. et grav. 6 fr. [7441

Henrique (Louis). Les colonies françaises. Notices illustrées publiées par ordre du sous-secrétaire d'Etat des colonies. T. Ier. Colonies et protectorats de l'océan Indien : la Réunion, Mayotte, les Comores, Nossi-Bé, Diego Suarez, Sainte-Marie-de-Madagascar, l'Inde française, suivis d'une notice sur Madagascar. Paris, Quantin. In-18, 451 p. et 5 cartes. 3 fr. 50. [7442

Dieu (L.). La République de Saint-Marin. Paris, Perrin. In-12, 61 p. 1 fr. 50. [7443

La côte africaine d'Alexandrie à Tanger, (L'Egypte, la Tripolitaine, la Tunisie, l'Algérie, le Sahara, le Maroc. Lille, Desclée et de Brouwer. In-8, 99 p. avec grav. 1 fr. [7444

Burggraeve (Dr). L'Afrique centrale et le Congo indépendant belge. Bruxelles, Dechenne. In-12, 119 p. et pl. 1 fr. [7445

L'Hindoustan (Goa, Côte de Malabar, Bombay, Delhy, Agra, Lucknow et Cawnpore, Benarès, Bengale, l'Orissa, les Etats du Nizam, Madras, Pondichéry, Maduré, Ceylan). Lille, Desclée et de Brouwer. In-8, 103 p. avec grav. 1 fr. [7446

Bruyssel (Ernest van). La République orientale de l'Uruguay. Bruxelles, C. Muquardt. In-8, X-247 p. 5 fr. [7447

Marcano (G.). Ethnographie précolombienne du Venezuela. Vallées d'Aragua et de Caracas. Paris, imp. Hennuyer. In-8, 97 p. et 20 pl. [7448

Voyages.

Jiménez de la Espada (M.). Viaje del Capitan Petro Texeira, aguas arriba del Río de las Amazonas (1638-1639). Madrid, Fortanet. In-4, 131 p. et pl. 3 fr. 50. [7449

Bory (P.). Les explorateurs de l'Afrique : Nachtigal, Galliéni, Stanley, de Brazza, Samuel Baker, Georges Révoil. Tours, Mame. In-4, 399 p. illustr. et cartes. 5 fr. [7450

Juge (S.). Paris-Exposition. Guide des étrangers dans Paris. Paris, J. Strauss. In-18, 400 p. avec grav. et pl. 2 fr. 50. [7451

Alberty. Guide dans Paris et l'Exposition. Paris, Sauvaître. In-16, 224 p. 1 fr. [7452

Sévrette (J.). Plages normandes, Cabourg. Dives, Beuzeval, Houlgate, Villers, Le Homme, Ouistreham. Paris, Dreyfous. In-8, IV-250 p. avec 60 dessins. 2 fr. 50. [7453

Joanne (P.). Itinéraire général de la France. Bourgogne et Morvan. Paris, Hachette. In-12, XXXIV-379 p. avec 4 cartes et 5 pl. 7 fr. 50. [7454

Joanne (P.). Dauphiné et Savoie. Paris, Hachette. In-32, XXXII-520 p. avec 6 cartes et 4 pl. 6 fr. [7455

Ganier (H.) et Froehlich (J.) Voyage aux châteaux historiques des Vosges septentrionales. Nancy et Paris, Berger-Levrault. In-8, VIII-511 p. illustré. 16 fr. [7456

Duverney (J.). Un tour en Suisse. Histoire, science, monuments, paysages. Tours, Mame. Gr. in-8, 368 p. avec grav. 2 fr. 40. [7457

Joanne (P.). Autriche-Hongrie, Tyrol, Bavière méridionale. Paris, Hachette. In-32, XX-444 p. avec 6 cartes et 18 pl. 6 fr. [7458

Bethouars (A.). En Autriche, Salzkammergut, Styrie, Carinthie, Alpes dolomitiques, Tyrol, Stelvio. Paris, Ghio. In-18, IV-402 p. 3 fr. 50. [7459

Guida generale di Sicilia e Malta, storica-artistica-commerciale : notizie generali geografiche e statistiche, guide partico-

lareggiate delle principali città e descrizione di tutti gl' itinerarî. Terza edizione corredata. Catania, Niccolò Giannotta. In-16, VIII-416 p. et 11 pl. 5 fr. [7460

BAYE (Ch.). Premiers voyages au pays des glaces. Mons, H. Manceaux. In-4, VIII-404 p. et 15 cartes. 6 fr. [7461

BAUDOT (le R. P. V.). Du Bosphore au Jourdain. Souvenirs d'un pèlerinage de vacances. Lille, Desclée et de Brouwer. In-8, 93 p. avec grav. 1 fr. [7462

RABOISSON (abbé). En Orient. Récits et notes d'un voyage en Palestine et en Syrie par l'Egypte et le Sinaï. Paris, Œuvre de Saint-Paul. In-4, 323 et 359 p. avec 148 pl. et 14 cartes. 110 fr. [7463

BOCK (C.). Le royaume de l'éléphant blanc. Quatorze mois au pays et à la cour du roi de Siam. Trad. française par André Tissot. Tours, Mame. In-8, 360 p. avec grav. 2 fr. 40. [7464

REVOIL (B. H.). Voyage au pays des Kangarous. Tours, Mame. In-8, 240 p. avec grav. 1 fr. 30. [7465

COUBÉ (S.). Au pays des castes. Voyage à la côte de la Pêcherie. Paris, Retaux-Bray. In-18, 288 p. et carte. 3 fr. 50. [7466

PICARD (Edmond). El Moghred al Aksa. Une mission belge au Maroc. Bruxelles, Larcier. In-4, IV-430 p. et 26 pl. 50 fr. [7467

JOHANET (E.). Un Français dans la Floride. Notes de voyage. Tours, Mame. In-8, 240 p. avec grav. 1 fr. 30. [7468

LE CHOLLEUX (R.). A travers l'Amérique latine. République Argentine, Paraguay, Brésil. Paris, Brare. In-8, 176 p. et grav. [7469

MARC (A.). Un explorateur brésilien. Deux mille kilomètres de navigation en canot dans un fleuve inexploré et complètement dominé par des sauvages féroces et indomptables (extrait du journal du capitaine de frégate baron de Teffé). Paris, Alcan-Lévy. In-8, XIV-57 p. [7470

Histoire biblique et ecclésiastique. Missions catholiques.

MONNET (L.). Les Epîtres aux Thessaloniciens, étude biblique. Toulouse, imp. Chauvin. In-8, 78 p. [7471

COMBA (Em.). Lezioni di storia della chiesa. I (Periodo degli apostoli). Firenze, tip. Claudiana. In-8, 83 p. [7472

DOUBLET (l'abbé). Leçons d'histoire ecclésiastique. Tome III. L'Eglise, de saint Grégoire à la révolte du XVIe siècle. Paris, Berche et Tralin. In-8, 532 p. 3 fr. 50. [7473

AMODEO (Giov.). Il temporale del Papa nei tempi moderni. Roma, Artero. In-8, 24 p. 1 fr. 25. [7474

ARDIN (Mgr P. E.). Statuts synodaux du diocèse de la Rochelle et de Saintes. La Rochelle, imp. Dubois. In-8, X-553 p. [7475

PILLET (abbé A.). Les catacombes de Rome. Guide du pèlerin au cimetière de Calliste. Lille, Desclée et de Brouwer. In-12, 147 p. avec grav. 2 fr. [7476

Hagiologie. Ordres religieux. Biographie ecclésiastique.

NICOLAUS (fr. Cordubensis). Brevis notitia almae capuccinorum s. p. n. s. Francisci baethicae provinciae in Hispania. Opus editum et appendicibus adauctum a fratre provinciae hispanae alunno. Mediolani, ex typ. Ghezzi. In-8, 172 p. [7477

DELEHAYE (Hipp.). S. J. Guibert, abbé de Florennes et de Gembloux. Bruxelles, imp. Vromant. In-8, 90 p. [7478

LE MONNIER (abbé L.). Histoire de saint François d'Assise. Paris, Lecoffre. In-8, XLIII-467 et 487 p. 12 fr. [7479

JOYAU (R. P. Ch.). Sainte Catherine de Sienne, patronne secondaire de Rome, modèle de dévouement à l'Eglise. Lyon, Vitte et Perrussel. In-8, XII-367 p. et pl. 4 fr. [7480

BOUGAUD (Mgr). Histoire de saint Vincent de Paul, fondateur de la congrégation des Prêtres de la mission et des Filles de la charité. Paris, Poussielgue. In-8, XII-487 et 432 p. 15 fr. [7481

Le saint Pèlerin d'Amettes. Vie populaire de saint Benoît-Joseph Labre, né à Amettes (Pas-de-Calais) en 1748, mort à Rome en 1783, canonisé le 8 décembre 1881. Paris, Téqui. In-32, 144 p. [7482

MARTIN (abbé V.). Vie de Mgr Jaquemet, évêque de Nantes. Paris, Poussielgue. In-8, 505 p. 7 fr. 50. [7483

LAGRANGE (abbé F.). Notice historique sur Mgr Bougaud, évêque de Laval. Paris, Poussielgue. In-8, LXX p. [7484

GARRAUD (abbé R.). Biographie de l'abbé Louvot, chanoine honoraire, premier aumônier de l'hôpital de la Charité, à Paris. Dijon, imp. Damongeot. In-8, 161 p. [7485

Monsieur l'abbé J. L. Vaison, chanoine, archiprêtre-curé de la cathédrale de la Rochelle (1837-1888). La Rochelle, imp. Dubois. In-8, II-108 p. [7486

AUBRY (abbé A.). Jean-Baptiste Aubry, docteur en théologie, ancien directeur du grand séminaire, missionnaire au Kouy-Tchéou (Chine). Bruges, Société Saint-Augustin. In-8, XI-402 p. 3 fr. 50. [7487

CALHIAT (abbé H.). Histoire populaire du pape Léon XIII. Tours, Cattier. In-8, X-115 p. avec grav. 1 fr. 10. [7488

Mythologie. Histoire des héresies.

SCHURÉ (Ed.). Les grands initiés. Esquisse de l'histoire secrète des religions (Rama, Krishna, Hermès, Moïse, Orphée, Pythagore, Platon, Jésus). Paris, Perrin. In-8, XXXII-554 p. 7 fr. 50. [7489

VERNES (Maurice). Précis d'histoire juive

depuis les origines jusqu'à l'époque persane (ve siècle avant Jésus-Christ). Paris, Hachette. In-12, 832 p. et 2 cartes. 6 fr. [7490

LAVILLE (L.). Claude de Turin. Essai sur le protestantisme au IXe siècle. Toulouse, Chauvin. In-8, 84 p. [7491

ARNAUD (E.). Scènes et récits du désert de France. Toulouse, Lagarde. In-12, 231 p. 1 fr. 10. [7492

Histoire universelle, ancienne, du moyen âge et contemporaine. Chronologie.

AMÉLINEAU (E.). Fragments coptes pour servir à l'histoire de la conquête de l'Egypte par les Arabes. Paris, Imp. nationale. In-8, 52 p. [7493

AMÉLINEAU (E.). Les moines égyptiens. Vie de Schnoudi. Paris, Leroux. In-18, XXIX-380 p. avec pl. 3 fr. 50. [7494

ARBOIS DE JUBAINVILLE (H. D') et DOTTIN (G.). Les premiers habitants de l'Europe, d'après les écrivains de l'antiquité et les travaux des linguistes. 2e édit. complèt. revue. Tome Ier. 1° Peuples étrangers à la race indo-européenne (habitants des cavernes, Ibères, Pélasges, Etrusques, Phéniciens); 2° Indo-Européens, première partie (Scythes, Thraces, Illyriens, Ligures). Paris, Thorin. In-8, XXIV-404 p. 10 fr. [7495

MEUNIER (G.). Histoire de l'Europe pendant la période contemporaine (1789-1889), d'après les sources et les documents originaux. Paris, André-Guédon. In-18, 204 p. 1 fr. 50. [7496

LUBOMIRSKI (prince). Histoire contemporaine. Transformation politique et sociale de l'Europe. Paris, C. Lévy. In-8, VI-473 p. 7 fr. 50. [7497

LUPANO (C.). La gran questione del nostro secolo : clericalismo e anticlericalismo, ossia il sacerdozio cattolico studiato nella sua natura, nelle sue opere, ne' suoi diritti, ne' suoi doveri, nelle sue glorie, nelle sue pene, di fronte a' suoi nemici ed in rapporto colle varie classi o qualità di persone, che vi sono nella società ai tempi nostri. Volume II (ultimo). Casale, tip. Giovanni Pane. In-16, 343 p. 2 fr. 50. [7498

GIANNINI (Giov. L.). Il papa presidente della confederazione europea. Napoli, Tocco e C. In-8, 79 p. [7499

PICTET (P.). Etude sur le traité d'établissement entre la Suisse et la France du 23 février 1882. Berne, K. J. Wyss. In-8, VIII-221 p. 4 fr. [7500

MAS LATRIE (Comte DE). Trésor de chronologie, d'histoire et de géographie pour l'étude et l'emploi des documents du moyen âge. Paris, Palmé. In-4, VIII-2,299 p. 100 fr. [7501

Histoire de la civilisation

(Mœurs Coutumes, etc.).

LORET (V.). L'Egypte au temps des Pharaons. La vie, la science et l'art. Paris, J.-B. Baillière. In-16, 319 p. avec 18 photogr. 3 fr. 50. [7502

GIRARD (P.). L'éducation athénienne au Ve et au IVe siècle avant Jésus-Christ. Paris, Hachette. In-8, IV-342 p. illustré. 10 fr. [7503

PÉRIGAUD (l'abbé). Le baptême de la France. Tableau historique du mouvement social et religieux dans les Gaules au Ve siècle. Lyon, Vitte et Perrussel. In-8, XII-381 p. 4 fr. [7504

LAIR (J.). Soldats d'autrefois. Paris, Dentu. In-18, 179 p. illustré. 5 fr. [7505

RIBBE (C. DE). Une grande dame dans son ménage au temps de Louis XIV, d'après le journal de la comtesse de Rochefort (1689). Paris, Palmé. In-16, 338 p. 3 fr. 50. [7506

KAWERAU (Wald). Culturbilder aus dem Zeitalter der Aufklärung. II. Aus Halles Litteraturleben. Halle, Niemeyer. In-8, IX-360 p. 7 fr. 50. [7507

GRAND-CARTERET (J.). Les mœurs et la caricature en France. (Reproduction d'œuvres anciennes et œuvres originales des artistes.) Paris, Lib. illustrée. In-4, XII-695 p. et 500 grav. 30 fr. [7508

CHAMOIN (E.). Mœurs et caractères de notre société moderne. Troyes, imp. du Petit Troyen. In-18, IV-125 p. [7509

COLAJANNI (Nap.). Francia! : la grande degenerata. Bergamo, Gaffuri e Gatti. In-16, 30 p. [7510

DEBANS (C.). Les plaisirs et les curiosités de Paris. Guide humoristique et pratique. Paris, Kolb. In-18, 472 p. illustré. 3 fr. 50. [7511

Questions du jour.

REINACH (J.). Les petites catilinaires. Bruno le fileur. 3e série. Paris, Victor-Havard. In-18, 309 p. 3 fr. 50. [7512

JUGLART (R. DE). Les Evénements d'Angoulême. Paris, Savine. In-18, 322 p. 3 fr. 50. [7513

KIMON. La politique israélite. Politiciens; journalistes; banquiers; le Judaïsme et la France. Etude psychologique. Paris, Savine. In-18, 286 p. 3 fr. 50. [7514

CORNEILHAN (G.). Juifs et opportunistes. Le judaïsme en Egypte et en Syrie. Paris, Sauvaître. In-18, 404 p. 3 fr. 50. [7515

HEIMWEH (J.). La question d'Alsace. Paris, Hachette. In-18, VI-253 p. 3 fr. 50. [7516

AUBOEUF (J.). La marine française et la prochaine guerre. Paris, Edinger. In-18, 139 p. 2 fr. [7517

MESTURINI (Evasio). Marina nuova : risposta alle critiche fatte allo scritto « Salvate la marina ». Livorno, Raffaello Giusti. In-16, 361 p. 3 fr. 50. [7518

Histoire de France.

1. *Histoire politique générale.*

WITT (Mme DE). La France à travers les siècles. Paris, Hachette. In-8, 244 p. illustré. 4 fr. 50. [7519

Lebon (André). Recueil des instructions données aux ambassadeurs et ministres de France depuis les traités de Westphalie jusqu'à la Révolution française. VII : Bavière, Palatinat, Deux-Ponts, avec une introduction. Paris, Alcan. In-8, XXXVI-616 p. 30 fr. [7520

Lévy (Alf.). Le centenaire de la Révolution. Lyon, imp. Schneider. In-8, 17 p. [7521

Gautier (H.). Mémorial du centenaire. Paris, Delagrave. In-4, 80 p. et 60 grav. 1 fr. [7522

Auzias-Turenne (J. P. T.). Sommaire chronologique des principaux faits de la Révolution française. Grenoble, Baratier et Dardelet. In-8, 104 p. [7523

Gouillon (E.). Petite histoire du consulat et de l'empire. Paris, lib. d'éducation de la jeunesse. In-8, 144 p. avec grav. 1 fr. 10. [7524

Annales de la Chambre des députés. 4e législature. Débats parlementaires. Session ordinaire de 1888. Tome I (du 8 janvier au 30 mars 1888. Paris, imp. des journaux officiels. In-4, 1,011 p. [7525

Annales du Sénat. (Nouvelle série.) Documents parlementaires. Session ordinaire de 1888. Tome XVII (du 10 janvier au 18 juillet 1888). Paris, imp. des journaux officiels. In-4, 495 p. [7526

Annales du Sénat. (Nouvelle série.). Documents parlementaires. Session extraordinaire de 1888. Tome XVIII (du 15 octobre au 29 décembre 1888). Paris, imp. des journaux officiels. In-4, 448 p. [7527

2. *Histoire civile et militaire.*

Hannedouche. Les héros de la guerre de cent ans. Paris, Lecène et Oudin. In-8, 144 p. et grav. 0 fr. 50. [7528

Doneaud du Plan (A.). Histoire de la compagnie française des Indes. Paris, Baudoin. In-8, 68 p. 1 fr. 50. [7529

Labruyère (E.). Du rôle des milices et gardes bourgeoises avant la Révolution. Montauban, imp. Forestié. In-8, 65 p. [7530

Wallon (H.). Les représentants du peuple en mission et la justice révolutionnaire dans les départements en l'an II (1793-1794). Tome III : le sud-est, l'est et la région de Paris. Paris, Hachette. In-8, 454 p. 7 fr. 50. [7531

Delagrange (P.). Le deuxième bataillon de chasseurs à pied. Nancy et Paris, Berger-Levrault. In-16, 238 p. 3 fr. 50. [7532

3. *Histoire provinciale.*

Salomon (H.). La fronde en Bretagne. Nogent-le-Rotrou, imp. Daupeley-Gouverneur. In-8, 40 p. [7533

Trévédy (J.). Sergents féodés, sergents généraux et d'armes, sergents et huissiers. Paris, Thorin. In-8, 47 p. [7534

Raimbault (L.). Histoire du château de Brissac et des familles qui l'ont possédé. Angers, imp. Lachèse. In-8, 31 p. et grav. [7535

Saint-Venant (J. de). Anciennes forteresses à Viévy-le-Rayé (Loir-et-Cher). Vendôme, imp. Lemercier. In-8, 52 p. et pl. [7536

Whetnall (Mme C.). Courtempierre (1357-1889). Fontainebleau, imp. Bourges. In-8, 79 p. [7537

Maquet (A.). Versailles aux temps féodaux. Recherches historiques et généalogiques sur la seigneurie, les seigneurs et l'ancien domaine de Versailles. Paris, Lechevalier. In-8, VIII-172 p. et pl. 5 fr. [7538

Lhuillier (T.). Recherches historiques sur l'enseignement primaire dans la Brie. Nouvelle édition. Meaux, Le Blondel. In-16, 335 p. 3 fr. 50. [7539

Benoist (L.). Notice historique et statistique sur Vendrest et Dhuisy. Meaux, imp. Destouches. In-8, 61 p. [7540

Bled (l'abbé). La réforme à Saint-Omer et en Artois jusqu'au traité d'Arras (épisode de la pacification de Gand (1577-1579). Saint-Omer, imp. d'Homont. In-8, 286 p. 4 fr. [7541

Denis (Th.). Qu'est-ce que Gayant? Recherches sur la véritable origine des mannequins de la fête communale de Douai. Nouvelle édition augmentée d'un essai de bibliographie gayantesque. Douai, Crépin. In-8, 94 p. 2 fr. 50. [7542

Hénault (M.). Récit du siège de Valenciennes en 1656, publié d'après le manuscrit original de Simon Le Boucq. Valenciennes, imp. Bonenfant. In-4, III-200 p. 5 fr. [7543

Verly (H.). La ville en feu. Souvenirs d'un canonnier de 1792. Lille, imp. Verly et Dubar. In-18, 320 p. 5 fr. [7544

Ardouin-Dumazet. La France avant la Révolution. Le nord de la France (Flandre, Artois, Hainaut) en 1789. Paris, Dreyfous. In-8, 360 p. 4 fr. [7545

Gillet (abbé J.). La Chartreuse du Mont-Dieu au diocèse de Reims, avec pièces justificatives inédites. Reims, Leparguer. In-8, XIII-661 p. et grav. 12 fr. [7546

Bonnabelle (C.). Notes sur Vaubecourt et ses seigneurs; la commune actuelle et aperçu sur le canton. Bar-le-Duc, imp. Contant-Laguerre. In-8, 55 p. [7547

Badel (E.). Simon Moycet et l'église de Saint-Nicolas. Nancy, imp. Crépin-Leblond. In-8, 59 p. et pl. [7548

Fournier (A.). Rambervillers pendant la Révolution. Nancy, imp. Berger-Levrault. In-8, 43 p. [7549

Herscher (Mgr S.). L'Alsace, ses idées, ses hommes et ses œuvres. Paris, Haton. In-18, VIII-346 p. 3 fr. [7550

Méry (M.). Siège et défense de Belfort (1870-1871). Limoges, Barbou. In-8, 144 p. avec grav. 1 fr. [7551

Recueil de documents relatifs, notamment

en ce qui concerne le bailliage de Dôle, à la convocation et à l'ouverture des états généraux en 1789. Dôle, imp. Blin. In-8, 24 p. [7552

Aubertin (Charles). Nécrologe des prisonniers de guerre espagnols internés à Beaune en 1812 et 1813. Beaune, Devis. In-8, 30 p. [7553

Vissac (M. de). L'église Notre-Dame du Marthuret. Riom, Girerd. In-18, 110 p. [7554

Procès-verbal de l'assemblée électorale du département de l'Isère, tenue à Moirans le 1er juillet 1790. Voiron, imp. Baratier et Mollaret. In-4, 76 p. [7555

Mireur (F.). Etats généraux de 1789. Cahiers des doléances des communautés de la sénéchaussée de Draguignan. Vœux du clergé et de la noblesse. Draguignan, imp. Olivier et Rouvier. In-18, xvii-537 p. 5 fr. [7556

Dide (Aug.). Histoire de la révolution française dans le département du Gard. La Convention nationale (la Terreur, 1793-1794), par Fr. Rouvière. Nîmes, Catélan. In-16, xvi-625 p. 5 fr. [7557

Lunet (B.). La ville de Rodez à l'époque romaine. Rodez, imp. Ratery-Virenque. In-8, 173 p. [7558

Ribault de Laugardière. Monographie de la ville et du canton de Nontron (Dordogne). Périgueux, imp. Laporte. In-8, xviii-412 p. 6 fr. [7559

Feret (E.). Statistique générale, topographique, scientifique, administrative, industrielle, commerciale, agricole, historique, archéologique et biographique du département de la Gironde. III. Première partie : Biographie. Bordeaux, Feret et fils. In-8, 628 p. 10 fr. [7560

Barbot (Amos). Histoire de la Rochelle. Publiée par Denys d'Aussy. Tome II. Paris, Picard. In-8, 386 p. 15 fr. [7561

La Porte (A. de). Les gens de qualité en Basse-Marche. Etudes et documents généalogiques. 5e liv. Limoges, Ducourtieux. In-8, 58 p. [7562

Charlemagne (E.). Les anciennes institutions municipales de Bourges. Bourges, imp. Tardy-Pigelet. In-8, 214 p. [7563

Histoire étrangère.

Wiesener (L.). Etudes sur les Pays-Bas au xvie siècle. (Charles-Quint; commencements de Philippe II; Marguerite de Parme et Granvelle). Paris, Hachette. In-8, x-220 p. 5 fr. [7564

Labra (E.). Portugal contemporáneo. Madrid, T. Minuesa. In-4, 292 p. 1 fr. 50. [7565

Lafuente (M.). Historia general de España, desde los tiempos primitivos hasta la muerte de Fernando VII. Tomo XI. Barcelona, Montaner y Simón. In-4, 387 p. et pl. 6 fr. [7566

Galatti (G.). La rivoluzione e l'assedio di Messina (1674-78) : episodio della dominazione spagnuola in Sicilia. Messina, Gaetano Capra. In-16, xxxvii-278 p. 2 fr. 50. [7567

Tivaroni (Car.). L'Italia durante il dominio francese (1789-1815). Tomo I (L'Italia settentrionale). Torino, L. Roux. In-16, 519 p. 3 fr. [7568

Conforti (Lu.). Napoli nel 1799 : critica e documenti inediti. Seconda edizione con giunte ed altri documenti. Napoli, Ernesto Anfossi. In-16, xiii-320 p. 4 fr. [7569

Bertolini (Fr.). Memorie storico-critiche del risorgimento italiano. Milano, Ulrico Hoepli. In-16, iv-305 p. 4 fr. [7570

Ghiron (Isaia). Annali d'Italia, in continuazione al Muratori e al Coppi. Tomo II (8 gennaio 1864-1866). Milano, Ulrico Hoepli. In-8, 408 p. 6 fr. [7571

Belgrano (L. T.). Un assassinio politico nel MCCCCXC (Ranuccio da Leca). Genova, tip. dell' istituto Sordomuti. In-8, 42 p. [7572

Campora (Bart.). Cenni storici di Capriata d'Orba. Genova, tip. della Gioventù. In-8, 27 p. [7573

Ghinzoni (P.). Un ambasciata del prete Gianni a Roma nell' anno 1481. Milano, Giuseppe Prato. In-8, 12 p. [7574

Ghinzoni (P.). San Simone di Trento : nuovi documenti (1475). Milano, Giuseppe Prato. In-8, 14 p. [7575

Bacci (Giov.). La democrazia ferrarese dal 1882 al 1889. Mantova, Mondovi. In-8, 59 p. [7576

Luzi (Emidio). Compendio di storia ascolana. Ascoli-Piceno, Emidio Cesari. In-8, 315 p. 3 fr. 50. [7577

Castonnet des Fosses (H.). La Macédoine et la politique de l'Autriche en Orient. Lyon, Vitte et Perrussel. In-8, 36 p. [7578

Régla (P. de). La Turquie officielle. Constantinople ; son gouvernement, ses habitants, son présent et son avenir. Paris, Lalouette-Doucé. In-18, xxxi-384 p. 3 fr. 50. [7579

Issaverdens (p. Jacques). Histoire de l'Arménie, enrichie de nombreuses figures. Venise, imp. de Saint-Lazare. In-16, 397 et 493 p. 10 fr. [7580

Castonnet des Fosses (H.). L'Annam au moyen âge. Angers, imp. Lachèse et Dolbeau. In-8, 60 p. [7581

Prida (F.) et Pérez Vento (R.). Méjico contemporáneo, obra ilustrada con más de 100 fotograbados de Laporta. Madrid, Fortanet. In-4, xxi-399 p. 12 fr. [7582

Mélanges & Mémoires historiques.

Stein (Henri). Lettres-missives des xve et xvie siècles conservées aux archives municipales de la ville de Troyes. Nogent-le-Rotrou, imp. Daupeley-Gouverneur. In-8, 52 p. [7583

Cosnac (G. P. de) et Pontal (Ed.). Mémoires du marquis de Sourches sur le règne de Louis XIV, publiés d'après le manuscrit authentique appartenant à

M. le duc des Cars. Tome IX. (Juillet 1704-décembre 1705.) Paris, Hachette. In-8, 460 p. 7 fr. 50. [7584

Monin (H.). Journal d'un bourgeois de Paris pendant la Révolution française (année 1789). Paris, Colin. In-18, VIII-435 p. 8 fr. [7585

Chipon (Maurice) et Pingaud (L.). Mes campagnes (1792-1815). Notes et correspondance du colonel d'artillerie Pion des Loches. Paris, Firmin-Didot. In-8, XXVIII-520 p. avec carte. 6 fr. [7586

Rochechouart (général de). Souvenirs sur la Révolution, l'empire et la restauration. Mémoires inédits publiés par son fils. Paris, Plon et Nourrit. In-8, XII-541 p. avec 2 portraits. 7 fr. 50. [7587

La Motte-Rouge (général de). Souvenirs et campagnes (1804-1883). Nantes, Grimaud. In-8, IV-624, 624 et 619 p. avec pl. 18 fr. [7588

Imbert de Saint-Amand. Les femmes des Tuileries : la duchesse de Berry et la Vendée. Paris, Dentu. In-18, 356 p. 3 fr. 50. [7589

Broglie (duc de). Histoire et diplomatie. Paris, C. Lévy. In-8, XXII-465 p. 7 fr. 50. [7590

Conny (J. E. de). Un homme. Cent ans de révolutions. Paris, Champion. In-8, XI-205 p. 5 fr. [7591

Mémoires de l'Académie nationale des sciences, arts et belles-lettres de Caen. Caen, imp. Delesques. In-8, 326 p. avec fig. [7592

Annales de la Société historique et archéologique du Gâtinais. Tome VI (1888). Fontainebleau, imp. Bourges. In-8, VIII-392 p. et pl. 12 fr. [7593

Mémoires de la Société académique d'archéologie, sciences et arts du département de l'Oise. Tome XIII. Beauvais, imp. Pere. In-8, 868 p. et pl. 15 fr. [7594

Mémoires de la Société des antiquaires de la Morinie. Tome XXI (1888-1889). Saint-Omer, Tumerel. In-8, 505 p. 10 fr. [7595

Mémoires de l'Académie des sciences, arts et belles-lettres de Dijon. 4e série. Tome I (années 1888-89). Dijon, Lamarche. In-8, 401 p. 8 fr. [7596

Mémoires de la Société éduenne. Nouvelle série. Tome XVI. Autun, Dejussieu. In-8, XXX-411 p. et pl. 9 fr. [7597

Mémoires de l'Académie des sciences, belles-lettres et arts de Clermont-Ferrand. Tome XXIX (1887). Clermont-Ferrand, Bellet. In-8, 646 p. et pl. [7598

Mémoires de l'Académie des sciences, belles-lettres et arts de Lyon. Classe des lettres. Tome XXVI. Lyon, Palud. In-8, 416 p. 8 fr. [7599

Bulletin de l'Académie delphinale. 4e série. Tome II (1887-1888). Grenoble, Allier. In-8, XXXIII-496 p. et pl. 7 fr. 50. [7600

Mémoires et comptes rendus de la Société scientifique et littéraire d'Alais. Tome XVIII (1887). Alais, impr. Martin. In-8, 253 p. et pl. [7601

Jarbücher des Vereins von Alterthumsfreunden im Rheinlande. Fasc. LXXXVI. Bonn, Marcus. In-8, IV-304 p. et 13 pl. 8 fr. 40. [7602

Antiquités. Archéologie. Numismatique. Epigraphie.

Virey (P.). Mémoires publiés par les membres de la mission archéologique française au Caire. Tome V. 1er fasc. : le Tombeau de Rekhmara, préfet de Thèbes sous la dix-huitième dynastie. Paris, Leroux. In-4, 199 p. et 44 pl. 25 fr. [7603

Dumont (A.) et Chaplain (J.). Les céramiques de la Grèce propre. Vases peints et terres cuites. 2e partie. Fasc. VII. Mélanges archéologiques. Paris, Firmin-Didot. In-4, p. 79 à 166 avec fig. et 11 pl. 20 fr. [7604

Ruggiero (M.). Degli scavi di antichità nelle provincie di terraferma dell' antico regno di Napoli dal 1743 al 1876. Napoli, Vincenzo Morano. In-4, VI-698 p. et 19 pl. 30 fr. [7605

Fabretti (A.), Rossi (F.) et Lanzone (R. V.). Catalogo generale dei musei di antichità e degli oggetti d' arte raccolti nelle gallerie e biblioteche del regno, edito per cura del ministero della pubblica istruzione. Serie I (Piemonte), vol. II. Regio museo di Torino ordinato e descritto : antichittà egizie. Roma, Loescher. In-8, 342 p. 20 fr. [7606

Lupattelli (Ang.). Il museo etrusco e romano di Perugia : notizie. Perugia, Bartelli. In-4, 40 p. [7607

Cartailhac (E.). La France préhistorique, d'après les sépultures et les monuments. Paris, Alcan. In-8, IV-340 p. avec 162 grav. 6 fr. [7608

Normand (C.). Nouvel itinéraire-guide artistique et archéologique de Paris. Livr. I et II. Paris, Lahure. In-12, 52 p. 4 fr. [7609

Bouillet (l'abbé A.). L'église Sainte-Foy de Conches (Eure) et ses vitraux, étude historique et archéologique. Caen, Delesques. In-8, X-162 p. et grav. [7610

Barbier de Montault (Mgr). Le livre d'heures des Chatelliers. Vannes, Lafolye. In-8, 30 p. [7611

Repertorio universale delle opere dell' istituto archeologico, sezione romana, dall' anno 1874 al 1885. Roma, tip. della r. accademia dei Lincei. In-8, 181 p. 4 fr. [7612

Gnecchi (Fr. ed Ercole). Guida numismatica universale, contenente 3124 indirizzi e cenni storico-statistici di collezioni pubbliche e private, di numismatici e di negozianti di monete e libri di numismatica. Seconda edizione. Milano, L. F. Cogliati. In-16, LXI-472 p. 6 fr. [7613

Taillebois (E.). Recherches sur la numismatique de la Novempopulanie depuis les premiers temps jusqu'à nos jours

[illegible] In-8 [illegible]

[illegible] [illegible]

Schu[illegible] [illegible]

Scr[illegible] [illegible] 1 fr. [illegible]

Sc[illegible] [illegible]

Corpus [illegible] Sabeas [illegible] et atlas [illegible]

Allmer (A.) et Dissard [illegible] antiques [illegible] Lyon, imp. [illegible] fig. 30 fr. [illegible]

Noblesse et Chevalerie.

Cais de Pierlas (E.). Le [illegible] siècle dans les Alpes mar[illegible] giques. Turin [illegible] et 2 pl. [illegible]

Cessey. Souvenirs et monuments [illegible] Dijon, imp. [illegible] [illegible]

Biographie.

Delattre (V.). Enguerrand de M[illegible] historien et [illegible] de sa naissance, de ses [illegible] Amiens, imp. [illegible] 22 p. [7622

Menu (H.). Jacques Le [illegible] de Reims [illegible]. Orléans, Herluison. In-8, 23 p. avec grav. 1 fr. 50. [7623

Decrue (F.). Anne, duc de Montmorency, connétable et pair de France sous les rois Henri II, François II et Charles IX. Paris, Plon et Nourrit. In-8, xvi-512 p. 8 fr. [7624

Scardovelli (Giov.). Diana di Poitiers. Mantova, Segna. In-16, 22 p. [7625

Laugel (A.). Henry de Rohan : son rôle politique et militaire sous Louis XIII (1579-1638). Paris, Firmin-Didot. In-8, vii-445 p. 8 fr. [7626

Kerviler (R.). Cent ans de représentation bretonne. Galerie de tous les députés envoyés par la Bretagne aux diverses législatures qui se sont succédé depuis 1789 jusqu'à nos jours. 1re série : les Etats généraux et l'Assemblée constituante (1789-1791). Paris, Perrin. In-8, xvi-163 p. et fig. 4 fr. [7627

Robinet (Dr). Danton, homme d'Etat. Paris, Charavay. In-8, 471 p. 10 fr. [7628

Depasse (H.). Lazare Carnot. Paris, Lib. d'éducation de la jeunesse. In-8, 128 p. 1 fr. [7629

[illegible] Paris [illegible] [7631

[illegible] [7632

[illegible] [7633

[illegible] [7634

Histoire de l'Imprimerie. Bibliographie. Archives.

Ferrari [illegible] [7635

[illegible] In-8 [illegible] [7636

Fiske (W.). Books printed in Iceland 1578-1844 : a second supplement to the British Museum catalogue. Florence, Le Monnier. In-8, 28 p. 2 fr. 50. [7637

Bri[illegible] (G.). Notes sur quelques filigranes de papiers des xive et xve siècles et de la première moitié du xvie. Amiens, imp. Douillet. In-8, 21 p. et 11 pl. [7638

Pierret (E.). Inventaire détaillé des catalogues usuels de la Bibliothèque nationale. Paris, Quantin. In-8, 31 p. 1 fr. 40. [7639

Bibliothèque nationale. Catalogue des sciences médicales. T. III. Paris, Firmin-Didot. In-4, 287 p. 25 fr. [7640

Notice d'un choix de manuscrits, d'imprimés et d'estampes acquis dans ces dernières années par la Bibliothèque nationale et exposés dans le vestibule. Paris, Chamerot. In-8, 61 p. 1 fr. [7641

Notice des objets exposés dans la section de géographie de la Bibliothèque nationale (mai 1889). Paris, imp. Chamerot. In-8, 64 p. 1 fr. [7642

Cosentino (Gius.). Programma di paleografia e diplomatica dei documenti siciliani. Palermo, tip. dello *Statuto*. In-8, 18 p. [7643

Catalogue général des manuscrits des bibliothèques publiques de France. Dé-

partements. Tome V. Dijon. Paris, Plon et Nourrit. In-8, XII-545 p. 12 fr. [7644

Catalogue général des manuscrits des bibliothèques publiques de France. Départements. Tome X : Avranches, Coutances, Valognes, Cherbourg, Bayeux, Condé-sur-Noireau, Falaise, Flers, Domfront, Argentan, Lisieux, Honfleur, Saint-Lô, Mortain, chapitre de Bayeux, Pont-Audemer, Vire. Paris, Plon et Nourrit. In-8, 557 p. 12 fr. [7645

CASTELLANI (C.). Elenco dei mss. veneti della collezione Phillipps in Cheltenham, comparativamente illustrati con introduzione del prof. A. Favaro. Venezia, Visentini. In-8, 50 p. 1 fr. 50. [7646

Bibliographie des Bénédictins de la congrégation de France, par des Pères de la même congrégation. Solesmes, imp. Babin. In-8, XLIV-264 p. 10 fr. [7647

Catalogo dei libri pubblicati dei padri della Compania di Gesú della provincia veneta dall' anno 1847 all' anno 1888. Modena, tip. dell' Imm. Concezione. In-8, 33 p. [7648

LE MEN (A.) et LUZEL (F.). Inventaire sommaire des archives départementales antérieures à 1790. Finistère. Tome Ier : Archives civiles. Séries A et B. Quimper, imp. Jouen. In-4, 413 p. 10 fr. [7649

MATHEZ (Jules). Inventaire sommaire des archives communales de la ville de Pontarlier (Doubs) antérieures à 1790. Besançon, imp. Jacquin. In-4, XI-146 p. 5 fr. [7650

SOMMAIRES DES RECUEILS PÉRIODIQUES

PÉRIODIQUES FRANÇAIS

ANNALES DE PHILOSOPHIE CHRÉTIENNE

Septembre. Ch. Huit : Le Platonisme au moyen âge. — J. Bulliot : L'unité des forces physiques. — A. Franchi : Une critique du criticisme. — F. Thomas : Descartes et Gassendi.

ASSOCIATION CATHOLIQUE

Septembre. M. Hervé-Bazin. — La Tour-du-Pin-Chambly : Le régime représentatif. — L. Delalande : Organisation des arts et métiers et de la petite industrie (fin). — Projet de loi concernant la réglementation du travail des enfants et des femmes en Belgique. — Le travail de nuit des femmes dans les ateliers.

ASTRONOMIE

Septembre. C. Flammarion : L'occultation de Jupiter. — C. Detaille : Statistique des tremblements de terre. — D. Eginitis : Sur la stabilité du système solaire. — M. Gaudibert : Moretus et Gassendi. — J. Léotard : Le système solaire au millionième.

BULLETIN DU BIBLIOPHILE

Juillet-Août. Bibliographie d'un amateur ; description et analyse de livres anciens, rares et curieux. — R. Reboul : Le dogue du duc de la Vallière. — E. du Boys : Lettres inédites de Bernard de la Monnoye à Nicolas Thoynard (fin). — Duc de Rivoli : Etude sur les livres à figures vénitiens (suite).

BULLETIN HISTORIQUE DE LA SOCIÉTÉ DU PROTESTANTISME FRANÇAIS

Septembre. C. Rabaud : Un ministre chrétien sous la Terreur; Bonifas Laroque (fin). — A. Lods : L'Eglise réformée de Paris pendant la Révolution (fin). — Ch. Read : Chansons spirituelles et satiriques au XVIe siècle. — Catastrophe du 18 janvier 1654 à Charenton. — L. Benoît : Procès-verbal de l'organisation de l'Eglise consistoriale de Montagnac (1804). — G. Bonet-Maury : Le protestantisme français au XVIe siècle dans les universités d'Orléans, de Bourges et de Toulouse (fin).

COMPTES RENDUS DE L'ACADÉMIE DES INSCRIPTIONS ET BELLES-LETTRES

Mars-Avril. D'Arbois de Jubainville : Pourquoi Properce a-t-il dit que le chef gaulois Virdumaros se vantait d'avoir le Rhin pour ancêtre? — J. Oppert : Note sur les mesures chaldéennes de superficie. — S. Reinach : Lettre sur une inscription grecque trouvée à Notium, près de Colophon. — G. Schlumberger : Une bague byzantine du Xe siècle appartenant à M. le baron Pichon.

CORRESPONDANT

10 Septembre. Duc de Broglie : Madame Anisson. — A. de Lapparent : La locomotive à l'Exposition universelle. — Abbé Sicard : Les dispensateurs des bénéfices ecclésiastiques avant 1789. — A. de Pontmartin : Le baron Henry Blaze de Bury. — H. Ardel : Près du bonheur. — P. Dadolle : Mgr Dupanloup et la liberté.

FRANCE JUDICIAIRE

Septembre. P. Fiore : De la possession et du droit de rétention en droit international privé (tradon Ch. Antoine). — Examen d'un projet de loi sur les marques de fabrique et de commerce (suite).

GAZETTE DES BEAUX-ARTS

Septembre. M. Hamel : La peinture an-

glaise à l'Exposition universelle. — Ph. de Chennevières : L'exposition rétrospective des dessins (fin). — André Michel : La sculpture à l'Exposition universelle (suite). — Alf. Darcel : La Renaissance à l'exposition rétrospective de l'art français. — Ed. Garnier : Les industries d'art à l'Exposition universelle ; la porcelaine.

JOURNAL DES ÉCONOMISTES

Septembre. G. François : Les « Chartered Accountans » en Angleterre. — Ch. Parmentier : L'Algérie et la 17e session de l'association pour l'avancement des sciences. — G. de Molinari : L'analyse de la production. — J. Lefort : Revue de l'Académie des sciences morales et politiques. — A. Raffalovich : Congrès de l'intervention des pouvoirs publics dans le prix des denrées. — Rouxel : Congrès international de l'utilisation des eaux fluviales. — Eug. Petit : Le système protecteur aux États-Unis et le congrès de Washington. — J. Riedel : Les caisses d'épargne en Hollande. — E. Rochetin : Le port du Havre.

JOURNAL DES SCIENCES MILITAIRES

Août. Le service et l'instruction dans l'armée (suite). — Craïniciano : La fortification permanente actuelle (fin). — Les combats de Mormant, de Villeneuve-le-Comte et de Montereau (17-18 février 1814). — La guerre de masses en Italie. —Léon Hennet : Les maréchaux de France. — Colonel Ortus : Tactique des feux dans l'infanterie française. — Le service géographique de l'armée à l'Exposition universelle. *Septembre.* Tactique des ravitaillements (suite). — Le service et l'instruction dans l'armée (suite). — Crouzet : Du règlement sur les manœuvres de l'infanterie. — Le Prince : A propos des manœuvres d'automne ; étude tactique. — Boissonnet : Régie directe et entreprise. — Lieut. Simond : Historique du 162e régiment régional.

LIVRE

Septembre. L. de Hessem : Un éditeur au xve siècle ; Koberger à Nüremberg. — La bibliothèque de la ville de Saint-Germain en Laye. — Ch. Mathanasius : Lettres d'un pédant. — M. E. Ledrain et sa version française de la Bible.

NATURE

18 Mai. G. Tissandier : Le phare et les projecteurs de la Tour Eiffel. — Alph. Bertillon : Photographie judiciaire à la Préfecture de police de Paris. — F. Hément : Le hannetonnage. — Préparation industrielle des plumes et duvets. — Comment on fait parler les sourds-muets. — W. de Fonvielle : Les expériences publiques d'électricité. — *25.* E. A. Martel : Le ravin des Arcs (Hérault). — G. Lippmann : Photographies en valeurs justes. — Une rivière empoisonnée. — L'artillerie en Indo-Chine. — D. Napoli : Les fontaines lumineuses à l'Exposition universelle. — D. Bois : Récolte et préparation des plantes pour collections. — *1er Juin.* E. Hospitalier : Le graphophone de M. Ch. Sumner Tainter. — L'établissement national de pisciculture de Bouzey (Vosges). — Mis de Nadaillac : L'art préhistorique à l'Exposition universelle. — G. Bolton : Le sable musical. — La destruction des hirondelles. — Les assemblages paradoxaux. — *8.* Les procédés de soudure électrique Elihu Thomson. — T. Moureaux : L'expédition américaine à la baie de lady Franklin. — Renel : L'histoire de l'habitation à l'Exposition universelle. — J. Léotard : L'heure nationale. — Ch. Joly : Châtaignier colossal de l'île de Madère. — *15.* F. Hément : Le panorama de la Compagnie transatlantique. — A. de Saporta : Les voyages des frères Zeni. — D. Bellet : Le pétrole en Galicie. — A. Londe : La photographie automatique. — W. de Fonvielle : Les paquebots de Calais. — *22.* S. Meunier : Le météorite de Bendego. — Les rayons électriques. E. Cohen : La photographie instantanée des poissons en mouvement dans l'eau. — La vélocipédie militaire en France. — M. de Nansouty : Les ponts roulants électriques du Palais des machines. — Requins dans l'Adriatique. — S. Meunier : L'expédition américaine à la baie de lady Franklin (fin). — *29.* L'Institut Pasteur. — G. Tausend : La typographie musicale. — Roland Bonaparte : Les danseuses javanaises à l'Exposition universelle. — G. Tissandier : La station météorologique du sommet de la Tour Eiffel. — Les canaux de l'Empire d'Allemagne. — A. Bleunard : Fabrication du fer-blanc. — F. Mocquard : La larve de la Salamandre tachetée. — *6 Juillet.* Le Roy d'Etiolles : Nouvelle jetée à Trouville. — M. de Nansouty : Le pavillon du Mexique à l'Exposition universelle. — S. Meunier : Pépite d'or d'un demi-kilogramme trouvé en France. — G. Tissandier : Les Peaux-Rouges et les Américains de frontière à Paris. — E. Hospitalier : Distribution de l'énergie électrique par courants alternatifs. — *13.* Jousset de Bellesme : Acclimatation du saumon de Californie dans le bassin de la Seine. — P. Gahery : L'éclairage général de l'Exposition universelle. — Les propriétés mécaniques et électriques du quartz filé. — La catastrophe de Saint-Etienne et le feu grisou. — Locomotives françaises à grande vitesse. — E. L. Trouvelot : La photographie appliquée à l'étude de l'étincelle électrique. — *20.* M. de Nansouty : Le chemin de fer Decauville à l'Exposition universelle. — J. Petit : La disparition des éléphants. — Guillaume : Un cadran solaire portatif. — D. Bellet : Les canaux en Russie. — G. Tissandier : Une forêt pétrifiée dans l'Arizona. — A. Guebhard : Sur les partitions anormales des frondes de fougères. — *27.* G.

NOUVELLE REVUE HISTORIQUE DE DROIT FRANÇAIS ET ÉTRANGER

Juillet-Août. R. Saleilles : Le donat public à Rome et son application en tière artistique (fin). — E. Chénon : Ét historique sur le *defensor civitatis*. — Le Poittevin : Des droits de la fille ou mariage avenant dans la coutume de Normandie (suite).

RÉFORME SOCIALE

1er Septembre. Laconta : La questi de la séduction. — Hubert Valleroux Des empêchements mis par l'Etat à l'exe cice de la charité privée. — Funck-Bre tano : Le XIVe siècle, les libertés et franchises locales. — *16.* Ch. de Ribe La vie de village en Provence au tem du roi René. — Funck-Brentano : La m narchie patronale et la période classiq de l'économie politique. — R. R. de la peda : Le nouveau code civil espagnol la constitution de la famille. — De La boulaye : La caisse nationale d'épargn en France. — P. de Coubertin : L'éduca tion de la paix. — E. Annolles : La li berté testamentaire dans l'Amérique du Sud.

RÉVOLUTION FRANÇAISE

Septembre. P. Gaffarel : Fondation de la république cisalpine. — V. Jouaust Les rues de la Rochelle sous la Révolu tion. — Dr Robinet : La descendance de Danton. — F.-A. Aulard : La légalité des clubs pendant la Révolution. — Se thonax : Les lettres du duc d'Orléans Et. Charavay : Les jeunes Bretons et Je gevins en 1790.

REVUE CATHOLIQUE DES INSTITUTIONS ET DU DROIT

Septembre. R. de Sèze : L'éloquence judiciaire de la critique. — A. Carouyer De l'influence du droit romain. — P. Ou seyroux : Centenaire de 1789 ; rapport sur *la famille et les mœurs* (fin). — A. Cha raux : Jeanne d'Arc, d'après M. V. Cous — H. Summer Maine : La propriété pend en cas de guerre maritime. — E. Mic guers : Le suffrage universel, la souveraet et le droit (suite).

REVUE ARCHÉOLOGIQUE

Juillet-Août. M. Deloche : Cachets et anneaux de l'époque mérovingienne (suit — V. J. Vaillant : Quelques verreries r maines de Boulogne-sur-Mer. — Ph. Be ger : Inscriptions céramiques de la nécr pole punique d'Hadrumète. — R. Dvora L'ère de Yezdegerd et le calendrier pers (suite). — P. Monceaux et V. Labeau Restauration des frontons d'Olympie. A. Blanchet : Tessères antiques, théâtrale et autres (suite). — S. Reinach : Chron que d'Orient. — Revue des publications épigraphiques relatives à l'antiquité ro maine.

REVUE BRITANNIQUE

Septembre. A. Rivière : Mirabeau criminaliste. — Y. Blaze de Bury : Un divorce royal. — Grouses et Ptarmigans. — R. Gordon : Les mines de rubis en Birmanie. — G. de Frézals : Courses au taureau et principes de tauromachie. — Chez les Chachans.

REVUE CELTIQUE

Juillet. Cerquand : Tarenous et Thor adversaires des fléaux. — D'Arbois de Jubainville : Gentilices en *ius* employés au féminin singulier dans la géographie de la Gaule (supplément). — H. de la Villemarqué : Anciens Noëls bretons. — M. Nettlau : The Fer Diad episode of the Tain bo Cuailnge. — A. Nutt : Notes sur le voyage de Mael Duin. — J. Loth : Mélanges celtiques.

REVUE CHRÉTIENNE

Septembre. Fr. Puaux : Les écoles protestantes. — D. Benoît : Martin Tachard, pasteur martyr au XVIe siècle. — G. Frommel : Esquisses contemporaines ; Paul Bourget. — H. Bois : L'évangélisation et la charité à Londres.

REVUE CRITIQUE DE LÉGISLATION ET DE JURISPRUDENCE

Juillet-Août. Ch. Massigli : Examen doctrinal de jurisprudence civile. — F. Surville : Etude de droit international privé. — E. Valabrègue : Rapport sur une proposition de loi relative aux marques de fabrique ou de commerce, au nom commercial, à la raison de commerce et au lieu de provenance. — L. Zéglicki : De l'interprétation de l'article 857 du Code civil.

REVUE DE BRETAGNE, DE VENDÉE ET D'ANJOU

Août. Hersart de la Villemarqué : Les anciens poètes du Léon. — Arth. de la Borderie : La vicomté ou principauté du Léon. — Mis de Monthuchon : Correspondance du marquis de la Rouërie avec les commissaires des Etats de Bretagne en 1788. — O. de Gourcuff : Philippe Pistel, poète angevin du XVIIe siècle. — Poésies bretonnes.

REVUE DE CHAMPAGNE ET DE BRIE

Juillet-Août. E. Héron de Villefosse : Vie manuscrite de la hienheureuse Ide, première abbesse du monastère d'Argensoles (Marne). — E. de Barthélemy : L'élection de Sainte-Ménehould en 1709. — Ch. Savetiez : Dampierre de l'Aube et ses seigneurs ; appendice. — A. Roserot : Répertoire historique de la Haute-Marne ; préface. — H. Jadart : Chronique de Jean Taté, bourgeois de Château-Porcien (fin). — F. Labour : M. de Montyon. — Abbé Chauvet : L'église et les seigneurs d'Unienville (Aube). — A. Bourgeois : Notes historiques sur la terre et seigneurie de Fromentières (Marne).

REVUE DE GASCOGNE

Septembre-Octobre. Ch. Palanque : Le comte de Barbotan-Carritz, victime du tribunal révolutionnaire en l'an II. — P. Benouville et Ph. Lauzun : Monographie de Flaran (Gers). — Abbé Ducruc : L'eau de vie d'Armagnac à Cazaubon. — Abbé Breuils : La culture de la vigne en Armagnac aux XIVe et XVe siècles. — Fr. Abadie : Testament d'Arn. G. de St Pastou, seigneur de Bonrepaux (1397).

REVUE DE GÉOGRAPHIE

Septembre. L. Drapeyron : Projet de constitution de l'enseignement géographique. — D'Albéca : Les établissements français du golfe de Bénin. — A. Faure : Les origines de l'Empire français de l'Indo-Chine. — L. Drapeyron : La géographie à l'Exposition Universelle (suite). — L. Delavaud : Le mouvement géographique. — P. Dupuy : La géographie dans l'enseignement primaire. — Le congrès géographique international de Paris.

REVUE DE LA FRANCE MODERNE

Août. M. de Baillehache : Une visite à l'avenue Louise, à Bruxelles. — H. Veritas : Les tribunaux d'exception depuis 1789 (suite). — C. Popelin : Deux perles. — P. de Maulette : Géogénie politique et sociale. — J. Barançay : Le crime de Valonnes.

REVUE DE LA RÉVOLUTION

Septembre. Eug. Asse : Benjamin Constant et le Directoire (suite). — V. du Bled : L'esprit des orateurs de la Montagne (suite). — E. Biré : Les théâtres en 1793. — Mémoires du capitaine Laugier (suite). — Alb. Macé : Ouverture des Etats généraux de 1789 (suite). — Lettre de Basille de Craon au citoyen Midy, accusateur public du tribunal criminel du département de la Mayenne. — Lettre du général Dutertre à Boissy d'Anglas.

REVUE DE L'HISTOIRE DES RELIGIONS

Juillet-Août. A. Kuenen : La réforme des études bibliques selon M. Maurice Vernes. — G. Lafaye : Bulletin archéologique de la religion romaine (1888). — S. Hurgronje : Contributions récentes à la connaissance de l'Islam (d'après MM. Wellhausen, Goldziher et Donghty). — J. Réville : L'histoire des religions à l'Exposition Universelle de 1889.

REVUE DES DEUX MONDES

1er Septembre. Vicomte Delaborde : La classe des Beaux-Arts de l'Institut pendant la première restauration et les Cent Jours. — C. de Varigny : Le mariage et le divorce aux Etats-Unis. — R. L. Stevenson : Les gais compagnons. — Em.

Tissandier : Une excursion au mont Bandai (Japon). — Formation de la rouille.— A. Darnis : Les Angolais à Paris. — D. Bellet : Un nouveau dock flottant au port de Hambourg. — G. Tissandier : Les moyens de transport au Palais des arts libéraux. — Ed. Sergent : La formation des fossiles d'après Léonard de Vinci.— J. Laffargue : Les canalisations électriques à Paris. *3 Août.* Répulsions de rotations électrodynamiques.— Recherches dans les vins des matières colorantes de la houille. — Machine à fabriquer automatiquement les sacs en papier.— Les chemins de fer glissants à l'Esplanade des Invalides.— D. Bellet : Les canaux de l'Empire d'Allemagne.— La catastrophe de Johnstown (Pensylvanie). — A. Ménégaux : De quoi se nourrissent les cétacés. — *10.* H. de Varigny : L'Annam et le Tonkin à l'Exposition universelle. — Nouveaux compas d'épaisseur à lecture directe. — Origine des rails de chemins de fer et de la brouette.— G. Tissandier : Ascension au sommet de la Tour Eiffel.— F. Hément : La statistique. — Mathématiques et mathématiciens.— E. Bréal : Assimilation de l'azote par les légumineuses. — *17.* M. de Nansouty : L'empire du Japon à l'Exposition universelle. — E. Fleurent : L'analyse des vins.— J. Laffargue : Un indicateur de tours. — G. Mareschal : Plan incliné pour les bagages à la gare Saint-Lazare. — Alf. Angot : Le bureau central météorologique de France. — D. Bellet : Les nouveaux tissus d'agave. — Les grandes inventions mécaniques d'origine française. — G. Tissandier : Les faïences patriotiques.

NOUVELLE REVUE

1er Septembre. G. Renard : M. Anatole France. — A. de Castellane : Les cahiers conservateurs en 1889 ; parlementarisme ! — C. de Verninac : L'assainissement de Paris et de la Seine. — E. Boulangier : La prison centrale d'Alexandrowsk. — L. Quesnel : Littérature espagnole. — A. Maurel : Les origines du Roman d'Idées. — A. Muteau : Le coco des Seychelles. — A. de la Rochefoucauld : Le Vénézuéla. — Mme Adam : Lettres sur la politique extérieure. — M. Brincourt : Le meuble à l'Exposition universelle. — *15.* C. de Mouy : Pages romaines. — S. Antonopoulos : Bonaparte et la Grèce. — M. Philippoff : La réconciliation polono-russe.— H. de Chennevières : Un méconnu ; M. de Tauzia. — Ed. Rod : César Borgia. — Sevin-Desplaces : La campagne anti-esclavagiste. — H. Montecorboli : Le journal du voyage de Montaigne en 1580. — A. Gagnière : La fête pour la conclusion de la paix et le rétablissement du culte catholique en 1802. — Mme Adam : Lettres sur la politique extérieure. — Les crédits extraordinaires de la marine et la défense du littoral. — F. Moreau : Les industries mécaniques à l'Exposition universelle.

NOUVELLE REVUE HISTORIQUE DU DROIT FRANÇAIS ET ÉTRANGER

Juillet-Août. R. Saleilles : Le domaine public à Rome et son application en matière artistique (fin). — E. Chénon : Etude historique sur le *defensor civitatis.* — A. Le Poittevin : Des droits de la fille ou du mariage avenant dans la coutume de Normandie (suite).

RÉFORME SOCIALE

1er Septembre. Lacointa : La question de la séduction. — Hubert Valleroux : Des empêchements mis par l'Etat à l'exercice de la charité privée. — Funck-Brentano : Le XIVe siècle, les libertés et les franchises locales. — *16.* Ch. de Ribbe : La vie de village en Provence au temps du roi René. — Funck-Brentano : La monarchie patronale et la période classique de l'économie politique. — R. R. de Cepeda : Le nouveau code civil espagnol et la constitution de la famille. — De Laboulaye : La caisse nationale d'épargne en France. — P. de Coubertin : L'éducation de la paix. — E. Auzolles : La liberté testamentaire dans l'Amérique du Sud.

RÉVOLUTION FRANÇAISE

Septembre. P. Gaffarel : Fondation de la république cisalpine. — V. Jeanvrot : Les rues de la Rochelle sous la Révolution. — Dr Robinet : La descendance de Danton. — F.-A. Aulard : La législation des clubs pendant la Révolution. — Santhonax : Les lettres du duc d'Orléans. — Et. Charavay : Les jeunes Bretons et Angevins en 1790.

REVUE CATHOLIQUE DES INSTITUTIONS ET DU DROIT

Septembre. R. de Sèze : L'éloquence judiciaire de la critique. — A. Gavouyère : De l'influence du droit romain. — P. Cousseyroux : Centenaire de 1789 ; rapport sur la famille et les mœurs (fin). — A. Charaux : Jeanne d'Arc, d'après M. V. Canet. — H. Summer Maine : La propriété neutre en cas de guerre maritime. — K. Montguers : Le suffrage universel, la monarchie et le droit (suite).

REVUE ARCHÉOLOGIQUE

Juillet-Août. M. Deloche : Cachets et anneaux de l'époque mérovingienne (suite). — V. J. Vaillant : Quelques verreries romaines de Boulogne-sur-Mer. — Ph. Berger : Inscriptions céramiques de la nécropole punique d'Hadrumète. — E. Drouin : L'ère de Yezdegerd et le calendrier perse (suite). — P. Monceaux et V. Laloux : Restauration des frontons d'Olympie. — A. Blanchet : Tessères antiques, théâtrales et autres (suite). — S. Reinach : Chronique d'Orient. — Revue des publications épigraphiques relatives à l'antiquité romaine.

REVUE BRITANNIQUE

Septembre. A. Rivière : Mirabeau criminaliste. — Y. Blaze de Bury : Un divorce royal. — Grouses et Ptarmigans. — R. Gordon : Les mines de rubis en Birmanie. — G. de Frézals : Courses au taureau et principes de tauromachie. — Chez les Chachans.

REVUE CELTIQUE

Juillet. Cerquand : Tarenous et Thor adversaires des fléaux. — D'Arbois de Jubainville : Gentilices en *ius* employés au féminin singulier dans la géographie de la Gaule (supplément). — H. de la Villemarqué : Anciens Noëls bretons. — M. Nettlau : The Fer Diad episode of the Tain bo Cuailnge. — A. Nutt : Notes sur le voyage de Mael Duin. — J. Loth : Mélanges celtiques.

REVUE CHRÉTIENNE

Septembre. Fr. Puaux : Les écoles protestantes. — D. Benoît : Martin Tachard, pasteur martyr au XVIe siècle. — G. Frommel : Esquisses contemporaines ; Paul Bourget. — H. Bois : L'évangélisation et la charité à Londres.

REVUE CRITIQUE DE LÉGISLATION ET DE JURISPRUDENCE

Juillet-Août. Ch. Massigli : Examen doctrinal de jurisprudence civile. — F. Surville : Etude de droit international privé. — E. Valabrègue : Rapport sur une proposition de loi relative aux marques de fabrique ou de commerce, au nom commercial, à la raison de commerce et au lieu de provenance. — L. Zéglicki : De l'interprétation de l'article 857 du Code civil.

REVUE DE BRETAGNE, DE VENDÉE ET D'ANJOU

Août. Hersart de la Villemarqué : Les anciens poètes du Léon. — Arth. de la Borderie : La vicomté ou principauté du Léon. — Mis de Monthuchon : Correspondance du marquis de la Rouërie avec les commissaires des Etats de Bretagne en 1788. — O. de Gourcuff : Philippe Pistel, poète angevin du XVIIe siècle. — Poésies bretonnes.

REVUE DE CHAMPAGNE ET DE BRIE

Juillet-Août. E. Héron de Villefosse : Vie manuscrite de la bienheureuse Ide, première abbesse du monastère d'Argensoles (Marne). — E. de Barthélemy : L'élection de Sainte-Ménehould en 1709. — Ch. Savetiez : Dampierre de l'Aube et ses seigneurs ; appendice. — A. Roserot : Répertoire historique de la Haute-Marne ; préface. — H. Jadart : Chronique de Jean Taté, bourgeois de Château-Porcien (fin). — F. Labour : M. de Montyon. — Abbé Chauvet : L'église et les seigneurs d'Unienville (Aube). — A. Bourgeois : Notes historiques sur la terre et seigneurie de Fromentières (Marne).

REVUE DE GASCOGNE

Septembre-Octobre. Ch. Palanque : Le comte de Barbotan-Carritz, victime du tribunal révolutionnaire en l'an II. — P. Benouville et Ph. Lauzun : Monographie de Flaran (Gers). — Abbé Ducruc : L'eau de vie d'Armagnac à Cazaubon. — Abbé Breuils : La culture de la vigne en Armagnac aux XIVe et XVe siècles. — Fr. Abadie : Testament d'Arn. G. de St Pastou, seigneur de Bonrepaux (1397).

REVUE DE GÉOGRAPHIE

Septembre. L. Drapeyron : Projet de constitution de l'enseignement géographique. — D'Albéca : Les établissements français du golfe de Bénin. — A. Faure : Les origines de l'Empire français de l'Indo-Chine. — L. Drapeyron : La géographie à l'Exposition Universelle (suite). — L. Delavaud : Le mouvement géographique. — P. Dupuy : La géographie dans l'enseignement primaire. — Le congrès géographique international de Paris.

REVUE DE LA FRANCE MODERNE

Août. M. de Baillehache : Une visite à l'avenue Louise, à Bruxelles. — H. Veritas : Les tribunaux d'exception depuis 1789 (suite). — C. Popelin : Deux perles. — P. de Maulette : Géogénie politique et sociale. — J. Barançay : Le crime de Valonnes.

REVUE DE LA RÉVOLUTION

Septembre. Eug. Asse : Benjamin Constant et le Directoire (suite). — V. du Bled : L'esprit des orateurs de la Montagne (suite). — E. Biré : Les théâtres en 1793. — Mémoires du capitaine Laugier (suite). — Alb. Macé : Ouverture des Etats généraux de 1789 (suite). — Lettre de Basille de Craon au citoyen Midy, accusateur public du tribunal criminel du département de la Mayenne. — Lettre du général Dutertre à Boissy d'Anglas.

REVUE DE L'HISTOIRE DES RELIGIONS

Juillet-Août. A. Kuenen : La réforme des études bibliques selon M. Maurice Vernes. — G. Lafaye : Bulletin archéologique de la religion romaine (1888). — S. Hurgronje : Contributions récentes à la connaissance de l'Islam (d'après MM. Wellhausen, Goldziher et Donghty). — J. Réville : L'histoire des religions à l'Exposition Universelle de 1889.

REVUE DES DEUX MONDES

1er Septembre. Vicomte Delaborde : La classe des Beaux-Arts de l'Institut pendant la première restauration et les Cent Jours. — C. de Varigny : Le mariage et le divorce aux Etats-Unis. — R. L. Stevenson : Les gais compagnons. — Em.

Gebhart : Sainte Catherine de Sienne. — Aug. Laugel : Un témoin américain de la Révolution française ; Gouverneur Morris. — E. M. de Vogüé : De quelques industries à l'Exposition. — F. Brunetière : Question de morale. — *15*. Alf. Fouillée : Fondements psychologiques et métaphysiques de la moralité. — La cavalerie dans la guerre moderne. — Vicomte Delaborde : L'Académie des Beaux-Arts sous Louis XVIII. — G. Lanson : La comédie en France au XVIIIe siècle. — T. de Wyzewa : La jeunesse de Beethoven, d'après une publication récente. — E. M. de Vogüé : Les exotiques et les colonies à l'Exposition.

REVUE DES LANGUES ROMANES

Avril-Juin. C. de Lollis : Appunti dai mss. provenzali vaticani. — C. Révillout : Un problème de chronologie littéraire et philologique. — G. Reynaud : Elucidarium. — J. P. Durand : Notes de philologie rouergate (suite). — Le hanneton dans les dialectes modernes.

REVUE DES QUESTIONS HISTORIQUES

Octobre. Abbé Vigouroux : De l'authenticité des Evangiles prouvée par l'étude critique du langage. — Abbé Thomas : L'Eglise et les Judaïsants à l'âge apostolique ; la réunion de Jérusalem. — G. Fagniez : Le père Joseph et Richelieu ; le projet de croisade (1616-1625). — Mis de Saporta : L'émigration d'après un journal inédit. — P. Fournier : Une fausse bulle de Jean XXII. — J. d'Aubecourt : La conquête de l'Algérie. — A. Le Vavasseur : Olivier de la Marche historien, poète et diplomate bourguignon. — Abbé Chenivesse : Olivier de Serres et les massacres de 1573 à Villeneuve de Berg. — J. Beauvois : Courrier scandinave. — R. P. Martinov : Courrier russe.

REVUE DES RELIGIONS

Septembre. R. P. van den Gheyn : La science des religions à l'Université de Leyde (fin). — Abbé Petitot : La théogonie des Américains du nord-ouest canadien. — Abbé Peisson : Le Musée Guimet et l'enseignement officiel des religions en Europe (fin). — Abbé de Broglie : Les origines de l'Islamisme (suite).

REVUE DES TRADITIONS POPULAIRES

Mai. A. Lefèvre : Les mythes du feu. — P. Sébillot et J. Tiersot : Chansons de mai. — A. Certeux : Usages et superstitions de mai. — L. Sichler : Gâteaux populaires russes. — J. Buléon : Légendes du Morbihan. — Andrews : Proverbes mentonnais. — P. Sébillot : Miettes de folk-lore parisien. — C. Hercouet : Superstitions et croyances de l'Océanie centrale. — Lacuve : Les charivaris en Poitou. — R. Bayon : Superstitions et coutumes des pêcheurs en Haute-Bretagne. — A. de Lezarque : Une légende religieuse de la Lorraine allemande. — H. de Nimal : Histoire contemporaine de sorcellerie. — *Juin*. P. Larrouy : Légende malgache. — J. Tiersot : Ebaude bressane. — Paul Sébillot : Les sociétés de traditions populaires en Angleterre. — E. Cartailhac : Les gâteaux traditionnels dans l'Aveyron. — R. Basset : Le XVIe chapitre du Kalilah et Dimnah. — L. Desaivre : Un pèlerinage à Pitié en 1637. — Ch. Beauquier : Valeur esthétique de la chanson populaire. — P. Bourget : Poésie sur des thèmes populaires. — E. Jacottet : Légendes et contes bassoutos. — D. Bellet : Miettes de folk-lore parisien. — De l'Estourbeillon : Les petites vengeances de Monsieur saint Yves, légendes du pays d'Avessac. — H. Heinecke : Coutumes de Pâques en Allemagne. — Ollivier-Beauregard : Dictons et proverbes malais. — D. Bourchenin : Les pourquoi en Béarn. — Combaire : La médecine populaire au pays de Liège. — *Juillet*. Sauvé : La pomme en Basse-Normandie. — R. Basset : Les objets merveilleux de Soliman. — R. Bayon : Proverbes et dictons de marins bretons. — D. Bourchenin : Croyances et superstitions béarnaises. — Complaintes diverses sur la captivité de François Ier. — Gal Tcheng-ki-Tong : Les femmes chinoises. — L. Bonnemère : Ambroise Paré et les luttes bretonnes. — Mac Culloch : Le folk-lore de Guernesey. — Les pourquoi des arbres. — R. de l'Estourbeillon : Les Rohan et les fées. — Combaire : Les saints au pays de Liège. — L. Sichler : Les traditions populaires à l'exposition. — R. de l'Estourbeillon : Les souvenirs de Roland aux environs de Redon. — G. de Mortillet : Rites et usages funéraires. — J. Plantadis : Deux contes du Bas-Limousin. — *Août-Septembre*. — Le folk-lore aux Indes. — F. Marquer : Chanson pour ramer en mesure. — La mort de l'âne (versions provinciales diverses). — R. Bayon : Superstitions militaires (le sort des flèches). — H. Lebrun : Les précurseurs de nos études sous la Restauration. — L. Pineau : Le roi Hugon. — Les roseaux qui chantent. — Le Carguet : Légendes et contes du cap Sizun. — Le soldat de Rennes. — Les pourquoi des arbres. — Gargantua en Basse-Normandie, en Bourgogne, en Auvergne. — P. Sébillot : Cyrano de Bergerac et les traditions populaires. — A. Harou : Facéties des copères de Dinant (Belgique). — B. Sax : La légende d'Alexandre dans le Talmud. — La société d'ethnographie et du folk-lore en Hongrie. — A. Certeux : Le Congrès international des traditions populaires.

REVUE DU LYONNAIS

Juillet. Gabut : Les aqueducs lyonnais. — L. Pagani : Chazay-d'Azergues en Lyonnais (suite). — Abbé Sachet : Notes sup-

plémentaires au grand Jubilé séculaire de Saint-Jean-de-Lyon. — A. Vachez : Le nom primitif de la source des eaux de Saint-Galmier. — Jacques Morel, sculpteur lyonnais du XVe siècle. — *Août*. Abbé Vanel : Un confrère de Massillon au collège de Montbrison ; le père J. J. Maure.

REVUE DU MIDI

Août. F. Chapot : Une page de l'histoire contemporaine. — A. Bouisson : Clotilde de Surville. — C. Nicolas : Le couvent des Dominicains de Génolhac. — De l'Esparon : Les trois ermites (légende).

REVUE DU MONDE CATHOLIQUE

Septembre. Dom Piolin : La vindication ou la reconnaissance du martyre par l'Eglise. — Eugène Loudun : Les beaux-arts à l'Exposition universelle (fin). — L. Godré : Le Pape et l'Irlande. — V. Mercier : Projet de campagne en faveur des missions catholiques. — De Beugny d'Hagerue : De Paris en Transylvanie. — B. Gassiat : Les extases, la médecine et l'Eglise (suite). — J. de Rochay : Les romans nouveaux.

REVUE DU MONDE LATIN

Septembre. Domet de Vorges : Liberté et souveraineté chrétiennes. — Rodocanachi : La vie et la conjuration de messire Stefano Porcari. — F. Boussenot : Les Beaux-Arts à l'Exposition universelle. — Léon Marlet : Le comte de Montgomery (suite). — Am. Roux : Courrier italien.

REVUE GÉNÉRALE DU DROIT, DE LA LÉGISLATION ET DE LA JURISPRUDENCE

Juillet-Août. D'Arbois de Jubainville : De la composition pour crimes et délits chez les Celtes. — V. Riston : Du retrait d'indivision (suite). — E. Vigouroux : De la simulation dans les actes (fin). — J. Lefort : Notes pour servir à l'histoire de l'enseignement des sciences politiques et administratives en France. — L'exil politique en Sibérie.

REVUE HISTORIQUE

Septembre-Octobre. G. Lacour-Gayet : P. Clodius Pulcher. — G. d'Avenel : L'administration provinciale sous Richelieu (fin). — Ch. V. Langlois : Un mémoire inédit de Pierre du Bois. — M. Philippson : La participation de Lethington au meurtre de Riccio. — R. Peyre : Une commune rurale des Pyrénées au début de la Révolution. — G. Monod : Inauguration de la Nouvelle Sorbonne. — P. Girard : Courrier historique de l'Orient et de la Grèce. — P. Orsi : Publications relatives à l'histoire de la Révolution italienne.

REVUE HISTORIQUE DE L'OUEST

4e Livr. R. Kerviler : Les députés de la Bretagne aux Etats généraux et à l'Assemblée constituante de 1789 (suite). — Frain : Les Vitréens et le commerce international. — Abbé Allard : Notes historiques sur Prigny et les Moutiers (suite). — C. Verger : L'abbaye de Bois-Grolland en Poitou (suite). — Abbé Ricordel : L'enseignement secondaire ecclésiastique dans le diocèse de Nantes (suite). — J. Denais : Le testament d'Antoinette de Turenne, comtesse de Beaufort, femme du maréchal de Boucicault (1413). — P. de Farcy : Catalogue des gentilshommes d'Anjou, lors de la recherche de la noblesse en 1666.

REVUE INTERNATIONALE DE L'ENSEIGNEMENT

Septembre. P. F. Girard : L'épigraphie latine et le droit romain. — Voss : La préparation pédagogique à l'enseignement secondaire dans l'Allemagne du Nord. — H. Marion : Mouvement des idées pédagogiques dans l'enseignement supérieur. — Le congrès international de l'enseignement primaire.

REVUE MARITIME ET COLONIALE

Septembre. L. Duboc : Perturbation du compas sur la côte d'Islande. — H. de Poyen-Bellisle : Notice historique sur la commission d'expériences d'artillerie de Gavre (fin). — De J. de Boisrouvray : Un corsaire et un armateur bretons à la fin du XVe siècle ; Jehan et Nicolas de Coëtanlem. — H. Garreau : Règlements divers relatifs à l'Académie royale de la marine établie à Livourne. — L. Soulajon : Les cohortes de la Légion d'honneur (suite).

REVUE PHILOLOGIQUE FRANÇAISE ET PROVENÇALE

Avril-Juillet. L. Clédat : Les groupes de consonnes et la voyelle d'appui dans les mots français d'origine latine. — A. Simonneau : Glossaire du patois de l'Ile d'Elle (Vendée). — P. Froment : Fable en patois bugeysien. — A. Breynat : Chanson en patois de Beaufort (Drôme). — Bruyère : Petits contes en patois de Grézieu-le-Marché.

REVUE PHILOSOPHIQUE

Septembre. Ch. Bénard : L'esthétique contemporaine ; la mimique dans le système des beaux-arts. — J. M. Guardia : Philosophes espagnols ; Gomez Pereira. — G. Tarde : Catégories logiques et institutions sociales (fin).

REVUE POITEVINE ET SAINTONGEAISE

Septembre. A. F. Lièvre : Vieilles églises et vieilles cloches. — Le cours d'archéologie régionale de M. Lièvre. — Excursion archéologique à Château-Larcher (Vienne). — Le dolmen de Mouthiers (Deux-Sèvres). — Deux vitraux blasonnés du XVe siècle à Niort. — Les peintures murales du château de Dissais (Vienne). — Les ateliers céramiques de Saint-Porchaire au XVIIe siècle.

REVUE POLITIQUE ET LITTÉRAIRE

4 Mai. H. Fouquier : L'Exposition uni-

verselle. — P. Fontin : La répression de la traite à Zanzibar. — J. Levallois : Le poète Léopardi. — E. Richtenberger : Les échelles du Levant. — M. Prévost : Notes et impressions sur le Salon de 1889. — *11*. A. Theuriet : Souvenirs des années de début. — Vallery-Radot : Emile Guiard. — Ad. Badin : Etienne Dolet, à propos d'une statue. — Ern. Lavisse : De Paris à Versailles (5 mai 1889). — *18*. Ad. Philis : L'Italie et 89. — H. Laujol : Lucien Bonaparte et Alexandrine de Bleschamps. — L. Léger : La France jugée par un Russe (M. Modestor). — Bikélas : La colonie grecque de Paris. — *25*. L'Allemagne aux îles Samoa. — G. Stenger : Le pot de terre, conte de village. — A. Barine : La prison d'Hercule Fantuzzi. — H. Pessard : A l'Exposition. — *1er Juin*. Ed. Rod : Edmond Scherer. — A. Martin : Une fête au Caucase, récit oriental. — Bérard-Varagnac : Les devoirs de la France envers les indigènes musulmans. — Ch. Bigot : La peinture au Salon de 1889. — R. Millet : La Serbie économique et commerciale. — *8*. A. Theuriet : Fragments d'un journal intime ; le choix d'une carrière. — S. Plovgine : Samgadi, conte du bivouac. — P. Desjardins : M. de Vogüé. — Ch. Bigot : La sculpture au Salon de 1889. — Le roi d'Italie à Berlin. — H. Pessard : A l'Exposition. — *15*. G. Giacometti : Lettre de Rome ; le retour de Berlin. — Alf. Berl : La triple alliance et l'Autriche. — B. de Tannenberg : Une visite à José Zorilla. — E. Durand-Gréville : Vieilles poteries, à propos des fouilles récentes. — R. de Récy : Les clavicinistes français à l'Exposition. — *22*. Ch. Benoist : La neutralité suisse. — La mission française au Maroc. — Ern. Lavisse : Un discours de M. Renan. — Pontsevrez : Les deux existences de Khalil, conte oriental. — J. Zeller : La sainte Vehme et les tribunaux secrets. — Monchoisy : Myn-Goou-Min, prétendant au trône de Birmanie. — Alb. Malet : L'Autriche et la France en 1870 ; le comte de Beust. — *29*. J. Lemaître : M. Guy de Maupassant. — Gal Tcheng-Ki-Tong : Le parlement en Chine. — Em. Haumant : La légende serbe du héros Marko Kraliévitch. — F. Picavet : Découverte des deux manuscrits de Maine de Biran. — *6 Juillet*. Léon Say : L'enseignement professionnel. — André Theuriet : Débuts administratifs. — La mission française au Maroc. — H. Welschinger : Le roman de Dumouriez. — J. Dambergis : La fiancée du meskini, conte crétois. — *13*. Ch. Benoist : La triple alliance et les guerres nécessaires. — L. Liard : L'Université impériale et l'enseignement supérieur. — Fr. Funck-Brentano : Les gens de lettres à la Bastille. — H. Welschinger : Le roman de Dumouriez (suite). — E. Lintilhac : La psychologie des passions au théâtre. — *20*. O. Gréard : De l'éducation morale et physique dans les lycées. — H. Loyson : France et Amérique. — La mission française au Maroc. — H. Welschinger : Le roman de Dumouriez (fin). — Les discours, rapports et messages de M. Grévy. — *27*. Elie Pécant : L'œuvre scolaire de la République devant le parlement et devant le pays. — M. Petit : Les élections en Bohême. — La politique extérieure de la Perse et le voyage du shah en Europe. — E. Ténot : La perte des Etats et les camps retranchés. — A. Réville : Le musée Guimet. — *3 Août*. La triple alliance et l'économie politique. — Emm. Sorra : Rossignolet, souvenirs pyrénéens. — Au. France : Le Faust de Gœthe, à propos d'une traduction nouvelle. — P. Miriane : Le wagon neuf, indications pour une symphonie. — H. Pessard : Notes et impressions ; caisse et grosse caisse. — *10*. L'inauguration de la nouvelle Sorbonne. — André Theuriet : Souvenirs des années de début (suite). — R. de Gourmont : L'automate, conte philosophique. — Une journée à Magdebourg ; la colonie française et le tombeau de Carnot. — Ed. de Pressensé : Les deux catholicismes. — Jacques Normand : Chronique rimée ; Paris en fête. — V. Dérély : Mémoires du révolutionnaire russe Khoudiakof. — *17*. Le réquisitoire de M. Quesnay de Beaurepaire. — A. Philis : L'Italie et la paix. — Paul Dumas : Trutru, souvenir de mon pays. — C. de Varigny : Silhouettes du Japon. — H. Laujol : Mme de Larochejaquelein et ses mémoires. — Sybil : M. Tony Révillon. — P. de Montlovier : Pendant l'été, chronique balnéaire. — Ern. Lavisse : Discours prononcé au banquet de Meudon. — L'arrière petit-fils de Pangloss.

REVUE SAVOISIENNE

Août. L. Pillet : Un procès au XVIIIe siècle. — Pascalein : Origine du pape Innocent V. — A. Constantin : L'éboulement du Tauredunum en 563.

REVUE SCIENTIFIQUE

4 Mai. Lodin : L'acier. — J. Thoulet : Les études océanographiques en Norvège et en Ecosse. — G. Petit : Les panoramas à l'Exposition universelle. — Gouraud : Le nouveau phonographe Edison. — *11*. H. Hertz : Les ondulations électriques. — J. Fontan : Le mécanisme des perceptions inconscientes dans l'hypnotisme. — M. de Nansouty : La tour de 300 mètres. — A. Rey : L'enseignement agricole en France. — *18*. D. Banderali : La vitesse des chemins de fer. — L. de Launay : Albert le Grand. — G. Petit : Le globe terrestre au millionième. — Les obus-torpilles et la fortification. — Deslandres : Les spectres des métalloïdes. — *25*. Ch. Richet : Le jeûne chez les animaux. — G. Depping : La dernière expédition de Stanley dans l'Afrique centrale. — M. Servier : Le cadran solaire de la colonne de Médicis. — Les

pavillons des expositions particulières à l'Exposition universelle. — Chautard : Les aldéhydes de la série grasse. — *1er Juin.* A. Béchamp : Le lait, sa constitution histologique et sa constitution chimique. — Banderali : La vitesse des trains rapides. — D. Bellet : Le nouveau port de Calais. — H. de Varigny : L'histoire de l'habitation humaine à l'Exposition universelle. — J. Bertillon : Influence de l'alimentation des jeunes enfants sur leur mortalité. — *8.* J. Leclercq : Le chemin de fer transcaspien. — Zaborowski : Les anthropophages actuels. — G. Petit : Les fontaines lumineuses. — Ch. Maurice : Monographie d'une espèce d'ascidie composée. — Ch. Richet : L'inanition chez les animaux. — *15.* A. Chervin : Histoire statistique de la population française. — Beaunis : De différents sens chez les animaux. — E. Rivière : Les missions scientifiques françaises. — *22.* J. Rochard : Les intoxications volontaires. — D. Bellet : Le nouveau port de Boulogne. — Meyners d'Estrey : Les Javanais. — L'éclairage électrique à l'Exposition universelle. — *29.* Ch. Richet : Le jeûne et l'inanition chez l'homme. — Dessoir : Une méthode de pédagogie universelle. — Les expériences de M. Hertz au laboratoire central d'électricité. — L'exposition du service géographique de l'armée. — *6 Juillet.* R. Chandos : Le graphophone. — P. Gallois : L'hygiène moderne et la suppression des maladies contagieuses. — Hardmeyer : Le chemin de fer du mont Pilate. — H. de Varigny : Le pavillon des forêts à l'Exposition universelle. — *13.* Mendéléiew : La chimie et la loi d'attraction de Newton. — A. Chervin : Histoire statistique de la population française. — Engelmann : Action de la lumière sur les bactéries colorées. — F. Hément : La géographie à l'Exposition universelle. — *20.* De Quatrefages : Les théories transformistes. — A. Palaz : La téléphonie inter-urbaine. — G. Petit : Le papier à l'Exposition universelle. — Saint-Yves Ménard : La fécondité des hybrides. — *27.* Ch. Rabot : Les explorations polaires. — D. Bellet : Les bestiaux de l'Argentine et le transport des viandes conservées par le froid. — M. de Nansouty : Le palais des machines et le puits artésien de l'esplanade des Invalides. — *3 Août.* J. Fleury : La navigation intérieure en 1889. — Dieulafoy : Les anciens monuments de la Perse. — A. Dumont : L'individualité des communes rurales. — L'expédition de M. Nansen au Groënland. — Essai d'une terminologie dans les questions d'hypnotisme. — *10.* Inauguration de la nouvelle Sorbonne. — De Lacaze-Duthiers : La méthode en zoologie. — A. Fournier : L'association française en 1888-1889. — Th. Ribot : La psychologie physiologique en 1889. — Ch. Richet : Les travaux du Congrès. — *17.* Fr. Galton : La science de l'hérédité. — E. Rollet : La taille des grands singes. — La flotte anglaise. — H. de Varigny : Le pavillon havaïen à l'Exposition universelle. — L'unification de la nomenclature au congrès international de chimie.

REVUE SOCIALISTE

Septembre. A. Regnard : Le droit à l'assistance. — P. Lawroff : Le socialisme en Russie. — G. Bernard-Shaw : Le chemin à parcourir. — De Paepe : Les services publics. — B. Malon : Le socialisme en Portugal. — A. Toubeau : Le congrès agraire.

REVUE UNIVERSELLE ILLUSTRÉE

Septembre. Hég. Moreau : Le neveu de la fruitière. — Mme de Souza : Eugène de Rothelin. — M. A. de Bovet : Croquis anglais. — H. Monceaux : Les carreaux à inscriptions et devises du moyen âge et de la Renaissance. — Emm. des Essarts : Hoche et Marceau. — F. Cousot : Le bestiaire. — L. Montillot : Les signaux électriques de nuit dans la marine. — Ebner-Eschenbach : Aphorismes. — J. Tiersot : Suite rapsodique sur des thèmes javanais et arabes recueillis à l'exposition universelle.

ROMANIA

Juillet. S. Berger : Les bibles provençales et vaudoises. — P. Meyer : Recherches linguistiques sur l'origine des versions provençales du Nouveau Testament. — Fragment d'une version provençale inconnue du Nouveau Testament. — A. Piaget : Pierre Michault et Michault Taillevent. — E. de Lollis : Ricerche intorno a canzonieri provenzali di eruditi italiani del secolo XVI. — E. Trojel : André de Paris et André de France. — A. Jeanroy : Imitations pieuses de chansons profanes. — A. Morel-Fatio : Une version aragonaise d'Eutrope faite sous les auspices de Juan Fernandez de Heredia. — Notes sur le vocabulaire roumain ; les Juifs ou Tartares ou géants. — K. Nyrop : Remarques sur le texte du *Poema del Cid.* — G. Paris : Hedé. — P. Meyer : Chansons pieuses du manuscrit 3517 de la bibliothèque de l'Arsenal.

SCIENCE CATHOLIQUE

Juin. J.-B. Jaugey : L'Apologétique catholique. — J.-P. Martin : La liberté du savant catholique et l'authenticité du Verset des Trois Témoins célestes (fin). — — R. P. Gayraud : Comment Dieu concourt à nos actes, d'après Molina. — *Juillet.* R. P. Gayraud : Le problème de la prédestination dans le système de Molina. — H. Gabriels : La littérature catholique aux Etats-Unis depuis cent ans. — J.-P. Martin : Réponse à l'abbé E. Philippe sur l'authenticité du verset des Trois Témoins célestes. — *Août.* Th. de Regnon : Bannésianisme et Molinisme. — P. Bourdais :

Le jour génésiaque. — R. P. Coconnier: Bulletin philosophique.

SCIENCE SOCIALE

Juillet. Edm. Demolins : L'exposition coloniale. — A. Feyeux : L'approvisionnement et la boucherie à Paris. — P. de Rousiers : Les premiers immigrants du Far-West et les vaincus de la région montagneuse. — R. Pinot : L'horloger de Saint-Imier (suite). — *Août.* H. Saint-Romain : M. de Bismarck et la neutralité de la Suisse. — A. de Préville : Le continent africain (suite); la région du Dourah et des pâturages du Nil Blanc. — A. Feyeux : Les abattoirs parisiens et le commerce en gros des viandes abattues. — *Septembre.* N. Dasproni : L'exposition sud-américaine.— Edm. Demolins : L'objet fabriqué et la force motrice chez les Nomades. — A. Feyeux : La boucherie parisienne; vente au détail et causes de cherté. — R. Pinot : L'horloger de Saint-Imier (suite).

SAMEDI-REVUE

22 Juin. A. de Ganniers : Les îles Samoa et la conférence de Berlin. — G. de Dubor : Les feux de la Saint-Jean. — J. A. des Rotours : Le congrès de la Société d'économie sociale. — *29.* R. Lambelin : Le manifeste du comité des Douze. — A. de Gubernatis : La politique européenne. — L. de la Brière : Nos princes écrivains. — F. Gibon : Le collège Sainte-Marie de Canterbury. — A. Captain : L'assemblée générale des délégués des assemblées provinciales. — A. Witz : Un art nouveau à l'Exposition. — *6.* Ch. Le Cour Grandmaison : La faillite Freycinet. — V. Fournel : Les types de la rue. — F. Klein : 1489 et 1889. — A. Le Roux : Le Parnasse breton contemporain. — Edm. Biré : Le centenaire de 1789; charades et anagrammes. — *13.* A. Fauvel : La société étrangère en Chine. — P. Perret : Le 14 juillet. — L. de la Brière : La guerre des gens de lettres. — G. Levasseur : Les peintres du siècle à l'Exposition universelle. — *20.* Ch. Buet : Une statue à Coligny. — Edm. Biré : Profils étrangers. — A. Witz : La lutte du gaz et de l'électricité à l'Exposition. — *27.* G. Levasseur : Les peintres français contemporains. — A. de Ganniers : La neutralité de la Suisse et l'invasion allemande. — L. de la Brière : Héros d'autrefois et héros d'aujourd'hui. — F. Klein : L'abbé Duchesne et la nouvelle histoire de l'Église.

SÉANCES ET TRAVAUX DE L'ACADÉMIE DES SCIENCES MORALES ET POLITIQUES

Août-Septembre. H. Baudrillart : L'état intellectuel, moral et matériel des populations agricoles de la Provence. — Barthélemy Saint-Hilaire : La philosophie au XIXe siècle. — H. Doniol : L'introduction par la France du droit des neutres dans le droit public maritime. — E. Glasson : Les institutions primitives au Brésil. — L. Lallemand : Les grands problèmes sociaux à l'Académie royale des sciences morales et politiques d'Espagne. — Cl. Jannet : La réforme des lois de succession en Allemagne. — R. Stourm : Origines et développements en France du droit d'autoriser les recettes et les dépenses publiques attribué aux représentants du pays. — L. Dauriac : Le réalisme de Reid. — F. Picavet : La Mettrie et la critique allemande. — J. Passy : Les taxes successorales belges.

TOUR DU MONDE

Juillet. G. Vuillier : Voyage aux îles Baléares ; Majorque. 56 dessins. — *3-17 Août.* Dr Hocquard : Trente mois au Tonkin (en 1884). 38 dessins. — *24 Août-7 Septembre.* Henry Audon : Voyage au Choa (Abyssinie méridionale). 34 dessins. *14-28 Septembre.* A. Thouar : Voyage dans le Chaco boréal. 33 dessins.

TRADITION

Mai. C. de Warloy : Le professeur Stanislas Prato. — Bérenger Féraud : Saints et idoles châtiés. — H. Correvon : Les fées de Lourtier (Valais). — A. Beauvais : Quelques anciens proverbes du Gers. — E. de Weber : Traditions populaires des Bassoutos. — D. des Cepeaux : Chanson des moissonneurs du Bas-Maine. — A. Desrousseaux : Les danses bretonnes. — G. Echaupre : La complainte du Racoli. — L. Desaivre : A propos du bouc émissaire. — A. Capon : Le mois de mai dans le nord de la France. — A. L. Ortoli : Poésies semi-populaires. — *Juin.* H. Carnoy : Les fables milésiennes. — Em. Blémont : Un roman traditionniste. — H. Menu : Un vieil almanach. — S. Prato : Proverbes toscans relatifs à la mer. — Em. Blémont : Marthe aux pieds nus. — H. Carnoy : Le mois de mai. — G. Echaupre : Appels campagnards. — P. Ristelhuber : Contes alsaciens. — B. Bekker : Croyances et superstitions des Irlandois, des Samagites, des Cérémisses et des Islandois.

UNIVERSEL ILLUSTRÉ

6 Juillet. Le grand-duc héritier de Russie. — E. Leroy : Exposition universelle ; le Kampong javanais. — Les plates-formes de la Tour Eiffel et le Panorama de Paris. — *13.* Le colonel de Bange. — Ludovic Halévy : Notes et souvenirs d'histoire contemporaine. — E. Leroy : L'exposition universelle. — L. Burton : La banque juive. — Mme J. France : Episode de Valmy.—*20.* M. Andrieux.—E. Leroy : L'Extrême Orient à l'Exposition. — La revue du 14 juillet. — *27.* Georges Ier, roi de Grèce. — E. Leroy : L'horlogerie, la Compagnie transatlantique à l'Exposition. — *3 Août.* M. Charles Garnier. —

E. Leclerc : La chirurgie moderne. — L. Tournier : Le Shah de Perse et son Empire. — Les chiens de guerre. — E. Leroy : L'histoire de l'habitation à l'Exposition. — Curieuse expérience de physiologie botanique. — *10*. Le mariage de la princesse de Galles avec le comte de Fife. — R. Gervais : Souvenirs de Robespierre. Représentation de gala à l'Opéra. — E. Leroy : Le palais du Ministère de la Guerre à l'Exposition. — Les pavillons du Chili et du Guatémala à l'Exposition.

UNIVERSITÉ CATHOLIQUE

Juillet. G. de Pascal : La question irlandaise. — R. P. Ragey : Lumen in cœlo (suite). — R. P. Belon : Les phénomènes spirites. — Abbé Hamard : Polygénisme et monogénisme. — De Lajudie : M. Emery et l'Eglise de France sous la Révolution et l'Empire (suite). — Les périodiques de langue étrangère. — *Août*. Mgr Ricard : Le cardinal Guibert (1802-1886). — Mgr de Harlez : Bemmo ou la réfutation de l'erreur. — G. Boucaut : La famille et le droit électoral. — Elie Blanc : L'hypnotisme et l'éducation. — Abbé Bourgain : La régale autrefois et aujourd'hui (suite). — De Marcey : Marie Jenna. — E. Jacquier : Revue de l'Ecriture sainte. — E. Allain : Le « trésor de chronologie » de M. de Mas-Latrie. — Chevallier : Quelques observations à propos de chronologie biblique. — *Septembre*. Abbé Vigouroux : Les synchronismes historiques de l'Evangile de saint Luc. — R. P. Ragey : Les catholiques et les élections. — A. Trève : L'île d'Arguin. — Mgr Ricard : Le cardinal Guibert (fin). — Abbé Bourgain : La régale autrefois et aujourd'hui (suite).

PÉRIODIQUES ÉTRANGERS

CONTEMPORARY REVIEW

Juin. Dr Walsh : Arbitration or the Battering-Ram ? — Fr. Greenwood : The mystery of our foreign Relations. — Vernon Lee : Orpheus in Rome. — Morell Mackenzie : Speech and Song. — Edw. Hatch : From Metaphysics to History. — E. J. Goodman : The Savage Club. — G. Birkbeck Hill : Dr Johnson as a radical. — J. William Dawson : Genesis and some of its critics. — W. T. Stead : Madame France and her *Brav'Général*. — G. B. Brackenbury : The volunteers in the Army. — *Juillet*. M. Townsend : Cheap Missionaries. — W. Besant : The first Society of British Authors (1843). — P. Irby : Bosnia and its Land Tenure. — Sanday : The future of English Theology. — J. M. Barrie : Thomas Hardy. — H. Hucks Gibbs : A colloquy on currency. — Mrs. Haweis : Jewels and dress. — Sayce : The primitive Home of the Aryans. — J. Wedgwood : Male and female created he them ? — J. J. Clancy : The position of the Irish tenant. — *Août*. The Papacy ; a revelation and a prophecy. — Morell Mackenzie : Speech and Song. — Fred. Harrisson : The Centenary of the Bastille. — W. Wilson Hunter : A female medical Profession for India. — Cheyne : Reform in the Teaching of the old Testament. — Fr. Mackarness : South Africa under irresponsible Government. — G. J. Romanes : Mr. Wallace on Darwinism. — M. H. Spielmann : The proposed Royal Academy Reform. — Ph. H. Wicksteed : Ibsen's « Peer Gynt ». — H. Dunckley : The civil List and royal Grants.

DUBLIN REVIEW

Juillet. Canon Mackey : The land and works of St. Francis de Sales. — Th. Esser : Rosminian ontologism. — Ch. de Harlez : The Buddhistic Schools. — S. Vaughan : Faith and Reason. — D. Ryder : Harnack on the « De Aleatoribus ». — W. S. Lilly : Professor Green. — E. M. Clerke : The Principles of 89. — Fr. Thompson : The Macbeth Controversy. — B. Klein : Mental evolution in Man.

ENGLISH HISTORICAL REVIEW

Juillet. W. O'Connor Morris : The War of 1870-1871 ; after Sedan. — E. Armstrong : Recent criticism upon the life of Savonarola. — C. Ransome : The Battle of Towton. — Th. Bent : The lords of Chios. — W. A. B. Coolidge : The Republic of Gersau. — F. W. Maitland : The introduction of English Law into Ireland. — C. V. Langlois : Project for taxation presented to Edward I. — R. Gardiner : Sir Anthony Ahsley Cooper and the relief of Taunton. — Mary Hickson : The Plunket manuscripts.

ARTICLES LITTÉRAIRES DES JOURNAUX DE PARIS

Journal des Débats. *1er Juin*. Arv. Barine : Richard Steele. — *4, 5*. J. J. Weiss : Le théâtre et les mœurs (préface). — *7*. Réception de M. de Vogüé à l'Académie française. — *8*. P. Desjardins : Le bouddhisme poétique (Jean Lahor). — *11*. A. Thiers, par Paul de Rémusat. — Le réalisme et le naturalisme dans la littérature et dans l'art, par David Sauvageot. — *12*. Les notes et souvenirs de Ludovic Halévy.

— *13*. L'histoire du 28e de ligne. — *14*. A. Bardoux : Mme André Walther. — *15*. La nouvelle cartographie française. — *18*, *22*. André Michel : Promenades au Salon (suite). — Le procès de Socrate, par G. Sorel ; la philosophie de Gassendi, par Félix Thomas. — *19*. Ch. Lévêque : Le violon harmonique, par Eug. Sauzay. — *22*. A. Lebon : Le divorce de Napoléon, par H. Welschinger. — *23*. Paul Desjardins : Au musée de la Révolution. — *25*. La confession d'un père, par Victor Fournel. — 27. J. Bourdeau : Fort comme la mort, par Guy de Maupassant. — *1er Juillet*. Jules Lemaître : L'Étrangère, par M. Alex. Dumas fils. — Le voyage en France d'une émigrée en 1801. — 2. Histoire du clergé français pendant la Révolution française, par B. Robidou. — *3*. H. Chantavoine : Rabelais, par Paul Stapfer. — *5*. H. G. Montferrier : La délivrance de Rome en 1870, par R. Cadorna. — *6*. Arv. Barine : Français et Anglais, par Ph.-Gilbert Hamerton. — *7*, *25*. Les mémoires du comte de Rochechouart sur la Révolution, l'Empire et la Restauration. — *10*. Les difformes et les malades dans l'art, par le Dr Charcot. — Les sensations internes, par H. Beaunis. — *11*. Ern. Lavisse : La survivance de l'Empire romain au moyen âge. — *13*. La succession de Bismarck, par L. Bamberger. — *14*. A. Hallays : Les mémoires de la marquise de la Rochejacquelein. — *17*, *20*. L'histoire de l'habitation à l'Exposition universelle. — *19*. G. Deschamps : Histoire du peuple d'Israël, tome II, par Ern. Renan. — *23*. P. Bourget : Quelques fous, par Harry Alis. — *24*. H. Chantavoine : Le disciple, par Paul Bourget. — H. de Parville : Recherches anthropologiques dans le Caucase, par Ern. Chantre. — 27. Ern. Lavisse : Une journée de Frédéric-Guillaume. — *28*. André Michel : L'école anglaise de peinture à l'Exposition universelle. — *31*. Les secrets des Bonaparte, par Ch. Nauroy. — De l'exécution des jugements étrangers d'après la jurisprudence française, par Ch. Lachau et Ch. Daguin.

Moniteur Universel. *9, 23 juillet*. La correspondance intime du comte de Vaudreuil et du comte d'Artois pendant l'émigration. — *19*. L'histoire de la monarchie de Juillet, tome V, par Paul Thureau-Dangin. — *20*. E. Cosquin : Le dogme de la Rédemption et les théories astronomiques modernes. — *22*. L. Larchey : Le journal de bord du bailli de Suffren, publié par H. Moris. — *27*. E. Cosquin : L'affaire du retable de Saint-Paul de Londres. — *30*. L'empereur Guillaume II et la première année de son règne, par Ed. Simon.

Temps. *1er Juin*. L. Journault : La famille de Mme de Sévigné en Provence, par le marquis de Saporta. — *2*. An. France : La chèvre d'or, par Paul Arène. — *4*. Exposition de portraits antiques de l'époque grecque en Égypte. — *7*. Réception de M. de Vogüé à l'Académie française. — *13*. Un nouvel atlas français. — *2, 9, 16*. P. Mantz : Le Salon. — *20*. Hugues Le Roux : L'exposition des œuvres de Rodin. — *23*. An. France : Le disciple, par M. Paul Bourget. — *25*. A. Weber : L'Almanach des Spectacles, par A. Soubies. — *29*. P. Mantz : La collection Secrétan. — *31*. An. France : Le songe de l'Amour, par Paul Meurice. — *2 Juillet*. C. Ceccaldi : Christophe Colomb revendiqué par une ville de Corse (Calvi). — 7. An. France : M. Paul Bourget et M. Ferdinand Brunetière. — *12*. L'Exposition mexicaine. — *13*. Le centenaire de 1789 et les revues anglaises. — *14*. An. France : Une nouvelle édition d'*Adolphe* : Jules Tellier et ses œuvres posthumes. — *17*. J. Léveillé : La réforme des écoles de droit. — *18*. L'inauguration du monument de Coligny. — *19*. E. Seligman : Une exposition au Champ de Mars en 1798. — *20*. La réforme des écoles de droit. — *21*. An. France : Les œuvres inédites de V. Hugo. — Le journal du Chah de Perse en Europe. — 22. Une réception à l'Académie au XVIIIe siècle. — *24*. Ph. Daryl : Le bronze à l'Exposition. — *28*. An. France : Contes chinois, par le général Tcheng-Ki-Tong. — *1er Août*. Les nouvelles peintures du Panthéon. — *4*. An. France : Chansons d'amour populaires. — *9*. J. Dieulafoy : A travers la Perse antique ; une audience royale. — *12*. Francisque Sarcey : Étude sur le *Maître Guérin* d'Emile Augier. — *13*. P. Mantz : L'école anglaise de peinture à l'Exposition Universelle. — *14*. La philosophie zoologique depuis 1789. — *16*. Ern. Renan : Examen de conscience philosophique. — *17*. Le bonheur d'être Chinois. — Les lettres du duc d'Orléans. — *18*. Alb. Sorel : Récentes publications sur Talleyrand, par MM. G. Pallain et P. Bertrand. — *19*. Francisque Sarcey : L'art théâtral, par M. Samson. — L. Havet : La réforme orthographique. — *22*. Alf. Marchand : Un philosophe poète (M. Fouillée). — Au Soudan français, souvenirs de guerre et de mission, par le capitaine Péroz. — 23. A. Lebon : L'Irlande et l'Angleterre, d'après M. F. de Pressensé. — *24*. A. Pougin : Un comédien révolutionnaire (Grammont). — *26*. Les Anglais sous la Révolution française. — 27. L'esprit italien, d'après Ouida. — *28*. Gal Thoumas : L'exposition rétrospective militaire. — *30*. Le Champ de Mars, par M. E. Maindron. — *31*. P. Stapfer : Molière en Allemagne, par M. Aug. Ehrard.

Le Gérant : CHAPUIS.

Imprimerie polyglotte Alph. Le Roy, imp. breveté, Rennes.

BIBLIOGRAPHIE

RÉDACTEUR : HENRI STEIN

THÉOLOGIE

(L'astérisque indique les ouvrages hétérodoxes)

Écriture Sainte. Liturgie.

Solans (don J.). Manual litúrgico ó sea breve exposición de las sagradas ceremonias que han de observarse en el Santo sacrificio de la Misa, así privada como solemne, en la exposición del SS. Sacramento, en las funciones más principales de entre año. Madrid, E. Hernández. In-4, 551 et 456 p. 8 fr. [7651

Saints-Pères. Théologiens. Ouvrages ascétiques.

Ferraris (F. Lucius). Bibliotheca canonica, juridica, moralis, theologica, nec non ascetica, polemica, rubricistica, historica. Editio novissima mendis expurgata et novis additamentis locupletata. Tome V (K-O). Romae, ex typ. Poliglotta. In-4, 1020 p. [7652

Tomás de Aquino (S.). Exposición de los cuatro evangelios, traducida del latín al castellano y dedicada al clero español por el Dr. D. Ramón de Ezenarro. Tome VIII (fin). Madrid, D. Luis Aguado. In-4, 460 p. 6 fr. [7653

Cartasegna (D.). Institutiones theologiae dogmaticae moralis, probatis auctoribus excerptae. Ad usum divinae scientiae studiosorum : de sacramento matrimonii. Genuae, ex typ. Archiepiscopali. In-8, 208 p. 2 fr. 50. [7654

Boch (Ém.). Indici delle materie, degli autori e dei luoghi della sacra scrittura, contenuti nel Trattato della coscienza morale di Antonio Rosmini. Torino, Unione tipografico-editrice. In-8, 76 p. 1 fr. [7655

Granada (Fr. Luis de). Libro de la oración y meditación en el cual se trata de la consideración de los principales Misterios de nuestra Fe. Madrid, B. Perdiguero. In-8, 544 p. 1 fr. 75. [7656

Sujets de réflexions. Paris, imp. Merckel. In-8, VI-394 p. [7657

Brucker (le P. J.). L'apostolat dans le monde. Considérations et pratiques en l'honneur des trente-trois années de la vie de Notre-Seigneur Jésus-Christ. 2e édition. Paris, Retaux-Bray. In-32, 79 p. 0 fr. 40. [7658

Sánchez Casanueva (B.). El Catequista y el niño; colección de historias, ejemplos episodios, anécdotas, comparaciones y diálogos para la enseñanza de la Doctrina cristiana. Primer mandamiento de la Ley de Dios. Madrid, tip. de los Huérfanos. In-8, 191 p. 0 fr. 50. [7659

Crispino (J.). Escuela del gran maestro de Espíritu San Felipe Neri, en la cual con los dichos y hechos del mismo santo y de algunos discípulos suyos, se enseña la práctica de la vida espiritual á todo estado de personas, compuesta en idioma toscano, traducida en español por el P. P. Catalayud. Madrid, Hernandez. In-4, 521 p. 3 fr. 50. [7660

El devoto del sagrado Corazón de Jesús. Ejercicios para el mes de Junio y primer viernes de cada mes, según el sentir de célebres apologistas y devotos del Sagrado Corazón. Madrid, E. Hernández. In-8, 300 p. 1 fr. 50. [7661

Niquet (l'abbé A.). Mois du Sacré-Cœur de Jésus, à l'usage des séminaires, ou le séminariste à l'école du Sacré-Cœur. Paris, Letouzey et Ané. In-32, XVI-205 p. 0 fr. 80. [7662

El Colegial de la Compañía de Jesús, ó sea el modelo del joven escolar, según se desprende de las consideraciones hechas en la vida práctica. Valladolid, Cuesta é hijos. In-8, XI-194 p. 2 fr. [7663

Glorias teresianas de Cataluña, publicadas con motivo del tercer centenario de la fundación del Convento de Carmelitas Descalzos de Barcelona. Barcelona, Hormiga de Oro. In-8, LIV-690 p. 6 fr. [7664

Diario espiritual teresiano. Máximas, sentencias, consejos, avisos, pensamientos y aspiraciones de la seráfica. Madre y doctora mística de la Iglesia católica Santa Teresa de Jesús, escogidas y distribuídas para todos los días del año. Madrid, E. Hernández. In-8, 72 p. 0 fr. 50. [7665

Assemblée des catholiques. 18e année (mai 1889). Paris, imp. Levé. In-18, XI-511 p. [7666

Assemblée générale des catholiques du Nord et du Pas-de-Calais, tenue à Lille du 23 au 28 novembre 1886. XIV. Lille, imp. Ducoulombier. In-8, 719 p. [7667

Assemblée générale des catholiques du Nord et du Pas-de-Calais, tenue à Lille du 27 novembre au 2 décembre 1888. Lille, imp. Lefort. In-8, 1056 p. [7668

Judaisme. Cultes dissidents.

Bergaigne (A.). Recherches sur l'histoire de la liturgie védique. Paris, Imp. nationale. In-8, 109 p. [7669

JURISPRUDENCE

Droit romain, public, civil, criminel et administratif. Droit canonique et ecclésiastique.

Pasquinelli (Rob.). La nozioni del diritto e dello stato nella civiltà e nella filosofia dei Greci prima di Socrate. Roma, Giovanni Balbi. In-8, 37 p. [7670

Paletti (P.). Le tutele e le curatele nelle preture mandamentali e comunali. Terni, M. Ceccarelli. In-4, xviii-192 p. 2 fr. 50. [7671

Ancona (Raff. d'). Il concetto della dote nel diritto romano : studio storico-giuridico. Firenze, Bocca. In-8, xiv-160 p. 3 fr. [7672

Mesnier (R.). Droit romain : De l'hypothèque de la chose d'autrui ; droit français : De l'autorité au civil de la chose jugée au criminel. Paris, Rousseau. In-8, 107 p. [7673

Perreau (C.). Droit romain : Etude de la règle « a persona here lis incipere non potest obligatio » ; droit français : Des dispositions à titre gratuit dans leurs rapports avec la filiation naturelle. Dijon, imp. Aubry. In-8, 293 p. [7674

Limousin (A.). Droit romain : le concubinatus ; droit français : Des causes du divorce et des fins de non-recevoir qui peuvent être opposées à la demande d'après les lois des 27 juillet 1884 et 18 avril 1886. Angoulême, imp. Chasseignac. In-8, 136 p. [7675

Bouchon (L.). Droit romain : Des droits du patron sur les biens de son affranchi, citoyen romain ; droit français : Des saisies conservatoires. Paris, Rousseau. In-8, 263 p. [7676

Aicardi (P.). La sostituzione del mandatario nel diritto romano e nel diritto moderno. Roma, Forzani. In-8, 36 p. [7677

Jeanneney (J.). Droit romain : Du pacte commissoire dans la vente ; droit français : Du crédit agricole mobilier. Besançon, impr. Millot. In-8, 191 p. [7678

Tarbouriech (E.). Droit romain : De la responsabilité contractuelle et délictuelle ; droit français : Des assurances contre les accidents du travail ; assurance collective et de responsabilité civile. Besançon. imp. Millot. In-8, 326 p. [7679

Capitant (H.). Droit romain : la loi Falcidie ; droit français : Clauses d'emploi et de remploi insérées dans le contrat de mariage. Dijon, Imp. régionale. In-8, 310 p. [7680

Merle (P. L. F.). Des causes de cessation des peines : de l'amnestia, de l'in integrum restitutio damnatorum et de l'indulgentia, en droit romain ; De l'amnistie, de la grâce, de la libération conditionnelle et de la réhabilitation, en droit français. Poitiers, imp. Oudin. In-8, xiv-237 p. [7681

Houques-Fourcade (M.). Massurius Sabinus, en droit romain ; les impôts sur le revenu en France au xviiie siècle, histoire du dixième et du cinquantième, leur application dans la généralité de Guyenne, en droit français. Bordeaux, imp. Ve Cadoret. In-8, 326 p. [7682

Melin (G.). Essai sur la clientèle romaine. Nancy, Crépin-Leblond. In-8, 172 p. [7683

Bertolini (Ces.). La ratifica degli atti giuridici nel diritto privato romano : studio. Volume 1. Roma, Loreto Pasqualucci. In-8, 128 p. [7684

Moscatelli (Alfr.). Gli scrittori romani di istituzioni giuridiche. Reggio-Emilia, Artigianelli. In-8, 34 p. [7685

Ferrini (Contardo). Diritto penale romano. Milano, Leonardo Vallardi. In-8, 268 p. [7686

Tamassia (Giov.). Le fonti dell'editto di Rotari. Pisa, Enrico Spoerri. In 8, xvii-93 p. 4 fr. [7687

Viollet (P.). Droit public. Histoire des institutions politiques et administratives de la France. Tome Ier. (Période gauloise ; période gallo-romaine ; Période franque.) Paris, Larose et Forcel. In-8, viii-472 p. 8 fr. [7688

Fournier (Paul). De l'origine des fausses décrétales. Paris, Annales de philosophie chrétienne. in-8, 19 p. [7689

Cao (Rob.). L'ideale del tributo. Genova, tip. dell'istituto Sordomuti. In-8, 209 p. [7690

Etude sur nos institutions judiciaires depuis 1789. Valence, imp. valentinoise. In-8, 64 p. [7691

Carpentier (A.) et Frèrejouan du Saint (G.). Répertoire général alphabétique du droit français, contenant, sur toutes les matières de la science et de la pratique juridiques, l'exposé de la législation, l'analyse critique de la doctrine et les solutions de la jurisprudence, et augmenté sous les mots les plus importants de notions étendues de droit étranger comparé et de droit international privé. Tome V. Arbitrage international; Assurance contre la maladie. Paris, Larose et Forcel. In-4, 794 p. 12 fr. [7692

Morelli (G. et Enr.). Sulla divisione dei

demanî e sulle colonie inamovibili nei demanî comunali ed ex-feudali. Aquila, R. Grossi. In-8, 237 p. [7693

Raccolta delle leggi, regolamenti e decreti. Volume XXX (1888). Milano, tip. della Perseveranza. In-8, 1166 p. 6 fr. 50. [7694

Calamandrei (Rod.). La nuova legge comunale e provinciale (testo unico e decreti per la sua esecuzione), spiegata e raffrontata coll' anteriore. Firenze, Luigi Niccolai. In-8, VII-338 p. 5 fr. [7695

Cimbali (Eur.). Studî di dottrina e giurisprudenza civile. Lanciano, R. Carabba. In-8, XI-577 p. 8 fr. [7696

Gabba (C. F.). Teoria della retroattività delle leggi. Volume IV. Seconda edizione riveduta e accresciuta dall' autore, con richiamo alla più recente giurisprudenza. Torino, Unione tipografico-editrice. In-8, 544 p. 8 fr. [7697

Pacifici-Mazzoni (Emidio). Codice civile italiano commentato con la legge romana, le sentenze dei dottori e la giurisprudenza. Volume IV (Trattato delle locazioni). Nuova edizione. Firenze, Eugenio e Filippo Cammelli. In-8, 589 p. 9 fr. [7698

Aschettino (Vinc.). La riforma giudiziaria in relazione ai progetti del Ministro Zanardelli, per modificazioni alla circoscrizione e per l'ammissione e promozioni della magistratura : riflessioni e voti. Napoli, tip. del Vaglio. In-8, 260 p. 4 fr. [7699

Toscano (Arcangelo). I diritti dei figli naturali guardati nella successione legittima e testamentaria. Palmi, Lopresti. In-8, 35 p. [7700

Gallo (Gius). Il divorzio : appunti. Siacca, Federico Incisa. In-8, 100 p. [7701

Paletti (L.). Una questione controversa di diritto civile in materia di trascrizione. Livorno, Raffaello Giusti. In-8, 45 p. [7702

Wolf (P.). Die Schweizerische Rundesgesetzgebung. Nach Materien geordnete Sammlung der Gesetze, Beschlüsse, Verordnungen und Staatsverträge der Schweiser. Eidgennossenschaft, sowie der Konkordate. I. Basel, Kreis. In-8, 640 p. 15 fr. [7703

Huber (E.). System und Geschichte des schweizerischen Privatrechtes. Tome III. Basel, C. Detloff. In-8, XIX-779 p. 12 fr. 50. [7704

Oliver y Esteller (B.). Breve sumario del proyecto de Código civil de Alemania y del proyecto de Ley para su planteamiento. Madrid, Góngora y Álvarez. In-4, 37 p. [7705

Fioretti (G.). Le leggi civili della Germania, raccolte, tradotte, annotate e confrontate alle corrispondenti disposizioni delle leggi italiane. Appendice di Leone Bolaffio sulla costituzione dell' impero e sui consorsi (fallimenti). Parte II (Leggi prussiane : legislazione ipotecaria e fondiaria). Napoli, tip. dell' Unione. In-8, LV-625 p. 15 fr. [7706

Abella (J.). Novísimo Código Civil Español, vigente en la Península y Ultramar, reformado conforme á lo dispuesto en la Ley de 26 de Mayo y Real decreto de 24 de Julio de 1889. Madrid, E. de la Riva. In-4, 578 p. 6 fr. [7707

Falcón (M.). Código civil español, redactado por el Gobierno, etc., illustrado con notas, referencias, concordancias. Tome III. Madrid, J. Góngora y Alvarez. In-4, 408 p. 7 fr. [7708

Falcón (M.). Exposición doctrinal del Derecho civil español común y foral. Gracia, tipografía industrial-económica. In-4, 805 et 794 p. 27 fr. [7709

Scévola (L.). Código civil, estudios sobre el mismo. Matrimonio. Madrid, Moreno y Rojas. In-4, 300 p. 3 fr. 50. [7710

Zucchinetti (P. V.). Lettre à S. A. le khédive sur la réforme judiciaire après treize années de fonctionnement. Le Caire, impr. de l'Auteur. In-8, 94 p. [7711

Guardia (Mig. de la). Biblioteca judicial, vol. LXII. Las leyes de Indias, con las posteriores á este Código, vigentes hoy, y con un epilogo sobre las reformas legislativas ultramarinas. Tomo III. Madrid, Pedro Núñez. In-8, 272 p. 3 fr. 50. [7712

Pateri (Giov.). Dei mezzi per impugnare le sentenze : commento al titolo V, libro I, del codice di procedura civile. Torino, Unione tipografico-editrice. In-8, VII-625 p. 8 fr. [7713

Lavori delle autorità giudiziarie in materia civile e penale negli anni 1880-86 ed appunti di legislazione e di statistica comparata sull' ordinamento giudiziario. Roma, Botta. In-8, CLXVII-190 p. 3 fr. [7714

Torres Aguilar (S.). Plan ó programa de Derecho razonado, de Derecho procesal, civil, penal, canónico y administrativo, y teoría ó práctica de la redacción de instrumentos públicos. Madrid, tip. de los Huérfanos. In-8, LIV-135 p. 6 fr. 50. [7715

Bonelli (Gustavo). La personalità giuridica dei beni in liquidazione giudiziale. Roma, Ermanno Loescher. In-8, 137 p. [7716

Vitali (Vittore). Evizione e garanzia per causa di servitù passive. Piacenza, Giacomo Favari. In-8, 109 p. 2 fr. 50. [7717

Bono (Vit). La diffamazione e l' ingiuria nel diritto positivo, nella dottrina e nella giurisprudenza. Stradella, Pietro Salvini. In-8, 199 p. 4 fr. [7718

Battaglia Tedeschi (Vinc.). Nullità dell' atto formale di citazione : principî e casi pratici. Catania, C. Galàtola. In-8, 132 p. 5 fr. [7719

Bruyant (E.). Etude sur la transportation. De la situation légale des transportés au point de vue de la famille, de la propriété et des droits privés et publics.

Paris, Rousseau. In-8, v-138 p. 4 fr. [7720

Orestano (L.). Progetto del codice penale : osservazioni. Palermo, Virzi. In-8, 23 p. [7721

Nuovo Codice penale proposto dal Ministro G. Zanardelli, approvato dalla Camera dei Deputati e dal Senato del regno, pubblicato nella « Gazzetta Ufficiale del regno d'Italia » il di 26 novembre 1888. Napoli, Bideri. In-24, 194 p. 1 fr. [7722

Carrara (Fr.). Programma del corso di diritto criminale dettato nella r. università di Pisa : parte speciale ossia esposizione dei delitti in specie, con note per uso della pratica forense. Quinta edizione. Volume IV. Prato, Giachetti. In-8, 667 p. 6 fr. [7723

Carrara (Fr.). Programma del corso di diritto criminale dettato nella r. università di Pisa : parte speciale ossia esposizione dei delitti in specie, con note per uso della pratica forense. Quinta edizione. Volume VII. Lucca, G. Canovetti. In-8, 702 p. 6 fr. [7724

Greco (Alfr. R.). Riflessioni sul diritto alla cancellazione d'imputazione dai registri penali, ossia intorno alla intelligenza dell' articolo 604 del codice di procedura penale. Bari, F. Petruzzelli. In-8, 16 p. [7725

Covián y Junco (V.). Legislación española. El procedimiento penal teórico-práctico para la Jurisdicción ordinaria, concordado y comentado. Madrid, Fuentes y Capdeville. In-4, 743 p. 9 fr. [7726

Garofalo (Raff.) et Carelli (L.). Riforma della procedura penale in Italia : progetto di un nuovo codice. Torino, Bocca. In-8, cclxxiii-117 p. 7 fr. [7727

Pio (O.) et Argenti (Nic.). Processi celebri contemporanei italiani e stranieri. Napoli, Anfossi. In-8, 350 p. 5 fr. [7728

Le procès du général Boulanger-Rochefort-Dillon devant la haute cour de justice. Compte rendu ; jugement ; condamnation. Paris, Lib. française. In-8, 272 p. illust. [7729

Aguilera (E.). Procesos célebres. Crónicas de Tribunales españoles. (El Crimen de la calle de Fuencarral. Segunda parte). Madrid, imp. de la « Revista de Legislacion y Jurisprudencia. » In-4, xlvii-1136 p. 6 fr. [7730

Bolaffio (Leo). La legge sui concorsi germanica e la legislazione patria sul fallimento. Napoli, tip. « Unione ». In-8, 38 p. [7731

Francone (Salv.). Introduzione al diritto pubblico amministrativo, ovvero prenozioni e principî giuridici dell' amministrazione attiva e contenziosa, con speciale riferimento alla legislazione italiana. Milano, Leonardo Vallardi. In-8, xxiv-739 p. 12 fr. [7732

La legislazione amministrativa, ossia raccolta completa di giurisprudenza amministrativa dal 1886 al 1888. Volume II. Roma, tip. del « Corriere dei Comuni. » In-8, 527 p. 10 fr. [7733

Marianecci (Cristoforo). Appunti e considerazioni sulla pratica attuazione del nuovo codice di commercio, esposti a S. E. il Ministro Zanardelli. Roma, tip. dell' « Opinione. » In-8, 79 p. 1 fr. 50. [7734

Vidari (Ercole). Corso di diritto commerciale. Volume III. Terza edizione intieramente rifatta. Milano, Ulrico Hoepli. In-8, viii-692 p. 12 fr. [7735

Pomodoro (Saverio). Le capitolazioni e la giurisdizione consolare negli scali di Levante. Roma, Giuseppe Civelli. In-8, 40 p. [7736

Micali (Vinc.). Filosofia del diritto internazionale : introduzione allo studio del diritto internazionale pubblico. Firenze, Cellini e C. In-8, viii-301 p. 5 fr. [7737

Catellani (E. L.). Il diritto internazionale privato e i suoi recenti progressi. Volume III. Torino, Unione tipografico-editrice. In-8, 1028 p. 20 fr. [7738

Liberatore (R. P. M.). Le droit public de l'Eglise. Trad. de l'italien. Paris, Retaux-Bray. In-8, v-492 p. 6 fr. [7739

Scaduto (Fr.). Diritto ecclesiastico vigente in Italia : manuale. Volume I. Firenze, Lœscher. In-8, vii-584 p. 12 fr. [7740

Cavagnis (Félix). Institutiones iuris publici ecclesiastici quas in scholis pontificii seminarii romani tradidit. Editio altera emendatior. Pars II. Romae, typ. Societatis catholicae. In-16, 453 p. 5 fr. [7741

SCIENCES ET ARTS

Philosophie & Morale.

Nardi (P. de). Abbozzo di una storia filosofica della filosofia. Parte I. Foligno, Pietro Sgariglia. In-8, 71 p. [7742

Cognetti De Martiis (S.). L' istituto pitagorico. Torino, Ermanno Loescher. In-8, 41 p. [7743

Carac (H. P.). Polémique d'Aristote contre la théorie platonicienne des idées. Essai philosophique, suivi d'éclaircissements sur quelques points du péripatétisme. Tarbes, Croharé. In-8, 75 p. [7744

Fernández (F.). Doctrinas jurídicas de Santo Tomás de Aquino. Madrid, M. Murillo. In-4, 184 p. 2 fr. [7745

Cappellazzi (Andrea). Gli elementi del pensiero : studio di psicologia e ideologia secondo la dottrina di s. Tommaso d' Aquino. Parte 1, libro IV. Crema, Ercole Rolleri. In-8, 349 p. [7746

Laureani (Vinc.). La filosofia di Giacomo Leopardi. Lanciano, R. Carabba. In-8, 38 p. [7747

Paris (Luciano). Contribuzione alla coltura generale : primi saggi e polemiche. Rimini, tip. Malvolti. In-4, 87 p. [7748
Domet de Vorges (E.). Cause efficiente et cause finale. Paris, « Annales de philosophie chrétienne ». In-8, 136 p. [7749
Letourneau (C.). L'évolution de la propriété. Paris, Lecrosnier et Babé. In-8, xxvi-521 p. 8 fr. [7750
Roberty (E. de). L'inconnaissable : sa métaphysique, sa psychologie. Paris, F. Alcan. In-18, 198 p. 2 fr. 50. [7751
Fouillée (A.). L'avenir de la métaphysique fondée sur l'expérience. Paris, Alcan. In-8, xvi-304 p. 5 fr. [7752
Guyau (M.). Education et hérédité, étude sociologique. Paris, F. Alcan. In-8, xvi-304 p. 5 fr. [7753
Janet (P.). L'automatisme psychologique. Essai de psychologie expérimentale sur les formes inférieures de l'activité humaine. Paris, Félix Alcan. In-8, 502 p. 7 fr. 50. [7754
Soubiau (P.). L'esthétique du mouvement. Paris, Alcan. In-8, 335 p. avec fig. 5 fr. [7755
Richet (C.). La chaleur animale. Paris, F. Alcan. In-8, 313 p. avec 47 grav. 6 fr. [7756
Beaunis (H.). Les sensations internes. Paris, F. Alcan. In-8, 264 p. 6 fr. [7757
Colajanni (Nap.). La sociologia criminale : appunti. Volume I. Catania, Filippo Tropea. In-16, 505 p. et pl. 6 fr. [7758
Ortí y Lara (J. M.). Cartas de un « filósofo integrista » al director de « La Unión Católica ». Madrid, Tip. de los Huérfanos. In-4, viii-301 p. 3 fr. 50. [7759

Éducation et Enseignement.

Nigra (Pietro). Il lavoro manuale didattico ed educativo nelle scuole infantili, elementari e secondarie. Castiglione-Stiviere, L. Bignotti. In-8, 143 p. 2 fr. [7760
Bombici (L.). Le scuole elementari in Italia, i loro maestri e i loro programmi. Bologna, Nicola Zanichelli. In-16, 122 p. 1 fr. [7761
Habert (J.). Rapport sur la situation de l'enseignement primaire dans le département de l'Ain en 1888. Bourg, imp. Annequin. In-8, p. 217 à 242. [7762
Les écoles avant et après 1789 dans la Meurthe, la Meuse, la Moselle et les Vosges. Nancy, Berger-Levrault. In-8, 82 p. [7763
Lebrecht (Guillaume). Les caisses d'épargne scolaires en Italie : historique, statistique, administration. Vérone, Joseph Civelli. In-8, 152 p. [7764
Verde (Ferd.). L' istruzione popolare e le biblioteche comunali in Italia. Roma, E. Sinimberghi. In-16, 80 p. [7765
Fiocca (Guido). L'avvenire e la scuola. Napoli, tip. Economica. In-16, 101 p. [7766
Giuffrida (Santi). Surmenage ? o del preteso abuso dell' intelligenza nel tirocinio educativo. Catania, Adolfo Pansini. In-16, 67 p. [7767
Martini (Ferd.). Dell' ordinamento delle scuole secondarie. Torino, G. B. Paravia. In-4, 107 p. [7768
Cesca (Giov.). La scuola secondaria unica. Padova, Drucker e Tedeschi. In-8, 28 p. 1 fr. [7769
Gabelli (A.) et Villari (P.). L'istruzione classica in Italia. Roma, E. Loescher. In-8, 64 p. [7770
Fornelli (N.). La pedagogia e l'insegnamento classico. Milano, Vallardi. In-16, 297 p. 3 fr. 50. [7771
Statistique de l'enseignement secondaire en 1887. Paris, Imp. nationale. In-4, cxiv-523 et lxxii-249 p. [7772
Wychgram (J.). L'instruction publique des femmes en France. Trad. par E. Esparcel. Paris, Delagrave. In-8, xvi-231 p. 4 fr. [7773
Circulaires et instructions officielles relatives à l'instruction publique. Tome X. (Novembre 1886-mai 1889.) Paris, Delalain. In-8, xxii-444 p. 8 fr. [7774
Beauchamp (A. de). Recueil des lois et règlements sur l'enseignement supérieur, comprenant les décisions de la jurisprudence et les avis des conseils de l'instruction publique et du Conseil d'Etat. Tome IV (1884-1889) et tables (1789-1889). Paris, Delalain. In-8, 886 p. [7775
Statistique de l'enseignement supérieur (1878-1888). Paris, Imp. nationale. In-4, xxxiv-792 p. [7776
Garavetti (Fil.). Sulla questione universitaria sarda. Sassari, G. Chiarella. In-8, 16 p. 1 fr. [7777
Sanjust di Teulada (Edm.). L'insegnamento del disegno d'ornato e della architettura elementare nelle università. Cagliari, tip. del Commercio. In-8, 19 p. [7778
Posada (A.). La enseñanza del Derecho en las Universidades. Estado actual de la misma en España y proyectos de reformas. Madrid, F. Fé. In-8, 130 p. 2 fr. 25. [7779

Sciences politiques et sociales. Finances. Industrie. Commerce. Statistique.

Bourgain (abbé L.). Les cahiers de l'Anjou en 1789. Angers, Germain et Grassin. In-18, 31 p. [7780
Martello (J.). La persécution religieuse sous la troisième République française. Avis aux électeurs. Paris, impr. Fournier. In-18, 42 p. [7781
Dumont (Louis). L'idée de l'Église dans ses rapports avec l'État. Montbéliard, impr. Barbier. In-8, 43 p. [7782
Lavigerie (Mgr). La nouvelle loi militaire et les missions catholiques françaises à l'étranger. Lettre à M. le président de la République française. Alger, Jourdan. In-8, 72 p. et carte. [7783
Castellane (Mis de). Les cahiers conser-

valeurs de 1889. La politique conservatrice. Paris, Plon et Nourrit. In-8, IV-311 p. 6 fr. [7784

Babut (pasteur). Le Centenaire de 1789. Liberté, égalité, fraternité. Nîmes, Roger et Laporte. In-18, 30 p. [7785

Les cahiers de Lyon pour 1889. Lyon, Imp. nouvelle. In-8, 36 p. 0 fr. 30. [7786

Mager (H.). Cahiers coloniaux de 1889. Paris, Colin. In-18, XXII-144 p. [7787

En face d'une affiche (1789-1889). Le père Jacques et l'instituteur, dialogue. Alençon, impr. Herpin. In-18, 35 p. [7788

Pascal (G. de). La question irlandaise. Lyon, Vitte et Perrussel. In-8, 35 p. [7789

Botella (C.). El problema de la emigración. Madrid, Murillo. In-4, 256 p. 2 fr. 50. [7790

Marro (Cas.). Manuale pratico dell' emigrante all' Argentina, Uruguay e Brasile. Genova, tip. della Gioventù. In-16, XXXI-232 p. 1 fr. 30. [7791

Cordelet (L. A.), Hédin, Gasnier (J.), Monnoyer (Ed.) et Séguin (L.). Réponses au questionnaire de l'enquête sur l'économie sociale. Le Mans, imp. de l'Avenir de la Sarthe. In-4, 197 p. [7792

Jannet (Claudio). Les faits économiques et le mouvement social en Italie. Paris, Larose et Forcel. In-8, 49 p. [7793

Verne (Charles). Notes and Readings selected from british and american economists. Marseille, impr. Moullot. In-8, 104 p. [7794

Piernas y Hurtado (J. M.). Estudios económicos. Dos escritos sobre el concepto y estado actual de la economia politica, y otros tres acerca de la llamada cuestión social. Madrid, Lucas Polo. In-4, VII-163 p. 2 fr. 50. [7795

Fristot (le R. P.). Une tentative d'organisation ouvrière dans le nord de la France. Paris, impr. Dumoulin. In-8, 39 p. [7796

Muller (E.) et Cacheux (E.). Les habitations ouvrières en tous pays. Paris, Baudry. In-8, 672 p. et atlas gr. in-folio de 78 pl. 60 fr. [7797

Roulliet (A.). Exposition universelle internationale de 1889. Congrès international des habitations à bon marché. Paris, Imp. nationale. In-8, 53 p. [7798

Rabbeno (Ugo). Le società cooperative di produzione : contributo allo studio della questione operaia. Milano, Dumolard. In-8, XVIV-531 p. 6 fr. [7799

Poupon (H.). Des conditions de salubrité et de sécurité des ouvriers des grands chantiers publics. Paris, imp. Mouillot. In-8, 112 p. [7800

Tarbouriech (E.). Des assurances contre les accidents du travail. Assurance collective et de responsabilité civile, avec un examen des législations étrangères et du projet de loi voté par la Chambre des députés le 10 juillet 1888. Paris, Marchal-Billard. In-8, LXXII-317 p. 5 fr. [7801

Pisa (Ugo). Relation sur la prévoyance pour les accidents du travail en Italie. Milano, tip. degli Operai. In-8, 31 p. [7802

Rollet (M.). Enfants assistés et protection du premier âge dans le département de l'Ain pendant l'exercice 1888. Bourg, imp. Annequin. In-8, XLIV-69 p. et pl. [7803

Pazos García (D.). Ensayo sobre la estadística de los Registros de la Propiedad en España y en el extranjero. Madrid, F. Fe. In-4, XVI-275 p. 11 fr. [7804

Cervigón y Lerin (B.). Estudio sobre la carestia de subsistencias. Su origen, sus consecuencias, medios de evitarla. Murillo. In-4, 122 p. 1 fr. 25. [7805

Gil Dominguez (M.). Leyes y reglamento de alcoholes y consumos; contiene lo vigente de la ley de 31 de Diciembre de 1881, de la de 16 de Junió de 1885, de la de 7 de Julio de 1888, la ley íntegra de 21 de Junio de 1889. Madrid, Alvarez hermanos. In-8, 249 p. 2 fr. 50. [7806

Cova (Giov.). Le funzioni amministrative nelle aziende pubbliche : guida allo studio della contabilità pubblica. Milano, Giovanni Massa. In-8, 212 p. 4 fr. [7807

Guarella (O. V.). I contratti delle pubbliche amministrazioni, secondo la legge e il regolamento vigenti sull'amministrazione e sulla contabilità generale dello stato. Genova, tip. dell'Annuario generale d'Italia. In-8, 328 p. 2 fr. [7808

Manassei (P.). Studi amministrativi : relazioni e pareri al consiglio e alla deputazione provinciale dell'Umbria. Terni, tip. Possenti. In-8, XV-424 p. [7809

Elenchi alfabetici delle amministrazioni ferroviarie d'Europa colle linee loro appartenenti, delle stazioni ferroviarie e lacuali d'Italia, comprese quelle estere in servizio cumulativo o in corrispondenza colle ferrovie italiane ed alcune omonime non ammesse al servizio cumulativo, colle linee alle quali appartengono e delle marche di proprietà dei vagoni ferroviari, aprile 1889. Milano, Giuseppe Civelli. In-8, XVIII-364 p. [7810

Puppini (Gius.). Lezioni di ragioneria e computisteria. Volume I. Pisa, F. Mariotti. In-8, 127 p. 2 fr. [7811

Besses (L.) et Torre (E. de la). Cuerpo de Correos. Idea de su organización y su porvenir. Noticias completas y útiles para cuantos deseen ingresar en esta nueva carrera. Madrid, R. Angulo. In-4, 16 p. 1 fr. [7812

Jeanneney (J.). Le Crédit agricole mobilier. Paris, Guillaumin. In-8, 186 p. 6 fr. [7813

Flori (Aless.). La società generale di credito mobiliare italiano e le cause della sua decadenza. Firenze, tip. Barbèra. In-8, 15 fr. 0 fr. 50. [7814

Capuano (Ed.). Le associazioni di proprietarî per l' esercizio del credito agrario. Napoli, Francesco Lubrano. In-8, 56 p. 2 fr. [7815

Valentini (Arrigo). Il credito in Italia :

studî. Seconda edizione. Milano. Alessandro Gattinoni. In-8, 426 p. 5 fr. [7816

Wollemborg (Leo). Les caisses rurales italiennes : rapport pour l'exposition universelle de Paris en 1889. Roma, tip. dei Lincei. In-4, 69 p. 2 fr. 50. [7817

Cipriani (Ricc.). Le condizioni economiche e gl'istituti di emissione in Italia. Napoli, Domenico De Falco. In-16, 89 p. 1 fr. 50. [7818

Cimmaruta (Enr.). Credito e banche : studî economici. Napoli, Ferdinando Raimondi. In-8, 143 p. 3 fr. 50. [7819

Moglia (L.). Nozioni elementari sul valore di cambio. Torino, L. Roux. In-8, 65 p. 1 fr. [7820

Imposta sui redditi di ricchezza mobile : prospetti statistici dimostranti il reddito e l'imposta inscritti nei ruoli principali e suppletivi, pubblicati nell' anno 1888. Roma, Botta. In-8, VIII-267 p. [7821

Amagat. Les finances françaises sous l'Assemblée nationale et les Chambres républicaines. La gestion conservatrice et la gestion républicaine jusqu'aux conventions (1872-1883). Paris, Chevalier-Marescq. In-8, IV-506 p. 10 fr. [7822

Pozzoni (C.). Il problema finanziario e l'economia nazionale. Milano, Dumolard. In-8, 46 p. 1 fr. [7823

Gerbini (N.). La ragioneria nelle intendenze di finanza, ovvero l'organismo e le funzioni della finanza italiana : guida teorico-pratica. Pavia, Fusi. In-8, 268 p. 3 fr. 50. [7824

Annuario dei ministeri delle finanze e del tesoro del regno d' Italia. Parte statistica : 1889 (anno XXVII). Roma, tip. dell' *Opinione*. In-8, XXVII-599 p. [7825

Notizie sulle condizioni industriali della provincia di Novara. Roma, Botta. In-8, 162 p. et pl. 2 fr. [7826

Daneo (Gian. Car.). Note sulle industrie marittime. Genova, tip. Genovese. In-8, 48 p. [7827

Annoni (Ant.). Di alcune città ed industrie di Spagna e Portogallo. Roma, tip. G. Civelli. In-8, 55 p. [7828

Tableau général du commerce de la France avec ses colonies et les puissances étrangères pendant l'année 1888. Paris, Imp. nationale. In-4, LXXXVIII-767 p. [7829

Agriculture.

Beaurepaire (C. de). Renseignements statistiques sur l'état de l'agriculture vers 1789. Rouen, imp. Cagniard. In-8, 113 p. [7830

Andouard (A.). Les progrès de l'agriculture dans la Loire-Inférieure depuis un siècle. Nantes, imp. Mellinet. In-8, 234 p. et pl. [7831

Luçay (Cte de) et Sénart (Paul). L'Agriculture de la Marne d'après la statistique officielle de 1882. Châtillon-sur-Seine, imp. Pépin. In-8, 79 p. [7832

Le Feuvre (R. F.). La Quinta normal de agricultura (Exposition universelle de Paris, 1889, section chilienne). Paris, Roger et Chernoviz. In-8, 428 p. et pl. [7833

Ohlsen (Car.). Coltura degli alberi fruttiferi : conservazione ed industria delle frutta in Italia. Milano, tip. degli Operai. In-8, 29 p. 2 fr. [7834

Monografia statistica ed agraria sulla coltivazione del riso in Italia. Roma, Botta. In-8, 181 p. [7835

Masci (L.). Sulla coltivazione dello zafferano (Crocus sativus di Linneo). Potenza, Arcangelo Pomarici. In-16, 15 p. [7836

Mouline (R. P.). Les orties textiles. Étude botanique, technologique et agricole de la ramie. Alger, imp. Fontana. In-8, 72 p. [7837

Sacheri (Giov.). Concorso internazionale di essicatoi da cereali in Milano : relazione. Roma, Botta. In-8, 115 p. et 12 pl. [7838

Canevari (A.). Statistica agraria. Milano, tip. degli Operai. In-8, 63 p. [7839

Celli (A.) et Guarnieri (G.). Sull' etiologia dell' infezione malarica. Roma, Botta. In-8, 30 p. et 3 pl. 1 fr. [7840

Loncey (H. V. de). Les races de chevaux de trait (France, Belgique, Angleterre). Illustrations de Théophile Deyrolle (20 planches hors texte), représentant les principaux types de races. Paris, bureaux de l'*Acclimatation*. In-8, 372 p. 4 fr. 50. [7841

Barpi (Ant.). Le razze cavalline italiane ed il loro miglioramento : manuale per produrre ed allevare cavalli per l' esercito, per l' agricoltura, pel commercio, pel lusso, per la caccia e per la corsa. Treviso, L. Zoppelli. In-8, 492 p. 6 fr. [7842

Libro genealogico (Stud Book) dei cavalli di puro sangue importati o nati in Italia. Volume III : dal 1886 al marzo 1889. Firenze, G. Barbèra. In-8, XXXII-128 p. [7843

Calabrò (Antonino). Il problema del rimboschimento e della sistemazione delle acque nelle provincie calabresi, riguardato nella storia, nella scienza, nelle leggi ed in rapporto alle esigenze locali. Roma, tip. Forzani. In-8, 161 p. [7844

Portes (L.) et Ruyssen (F.). Traité de la vigne et de ses produits, comprenant l'histoire de la vigne et du vin dans tous les temps et dans tous les pays, l'étude botanique et pratique des différents cépages, les facteurs du vin, le vin au point de vue chimique, ses altérations, ses falsifications et la manière de les reconnaître, les eaux-de-vie, les vinaigres, etc., les ennemis de la vigne et les moyens de les combattre, la viticulture pratique. Paris, Doin. In-8, XII-711, 651 et 895 p. avec 704 fig. 32 fr. [7845

Sales y Segui (M.). Manual de viticultura y vinificación, teórico práctico y al alcance de todos, ó sea resumen de los últimos adelantos de cuanto concierne

al cultivo de la vid y á la elaboración, curación y conservación de toda clase de vinos. Madrid, Ricardo Fé. In-4, LXIII-187 p. 6 fr. [7846

MARTINI (Siro). Il vignaiulo toscano nella lotta contro la fillossera. Siena, tip. dell' Ancora. In-8, 162 p. 2 fr. [7847

CAVAZZA (D.). Relazione di alcuni studi ed esperimenti di viticoltura e di enologia in Alba nell' anno 1888. Torino, tip. Subalpina. In-16, 84 p. 1 fr. 50. [7848

Atti del congresso dei viticoltori veneti, tenuto in Padova il 26, 27, 28 settembre 1888. Padova, Penada. In-8, XXXIII-131 p. [7849

Cosmogonie. Anthropologie. Sciences naturelles.

FAUVELLE (Dr). Etudes d'anthropologie. Paris, imp. Hennuyer. In-8, 111 p. [7850

VALENTÍ Y VIVÓ (I.). Tratado de antropología médica y jurídica. Parte 1ª. Barcelona, J. Jepus. In-4, 243 p. 7 fr. [7851

FABBRICATORE (Car.). Il mondo delle bestie. Milano, Giuseppe Prato. In-16, 237 p. 3 fr. [7852

BARROIS (G.). Faune du calcaire d'Erbray (Loire-Inférieure). Contribution à l'étude du terrain dévonien de l'ouest de la France. Lille, imp. Danel. In-4, 352 p. [7853

En Médoc. Constitution géologique du Médoc. Bordeaux, imp. Coussau et Coustalat. In-4, 126 p. [7854

Boletin de la Comisión del Mapa geológico de España. Tomo V (1868). Madrid, Manuel Tello. In-4, XVI-244 p. et 80 fig. 17 fr. [7855

AMIGHETTI (Aless.). Nuove ricerche sui terreni glaciali dei dintorni del lago d'Iseo. Lovere, M. Ghitti. In-16, 164 p. 1 fr. 50. [7856

SERPIERI (Aless.). Scritti di sismologia, novamente raccolti e pubblicati da G. Giovannozzi. Parte II (I terremoti del 18 marzo 1875 e del 28 luglio 1883). Firenze, tip. Calasanziana. In-8, VII-232 p. 3 fr. [7857

Anuario oficial estadístico de la aguas minerales de España. Tomo V (1888). Madrid, Minuesa de los Rios. In-4, 583 p. 4 fr. [7858

Notice sur les sources thermales et minérales de l'Algérie. Alger, imp. Fontana. In-8, 95 p. [7859

COTTEAU (G.). Paléontologie française, ou description des fossiles de la France, continuée par une réunion de paléontologistes sous la direction d'un comité spécial. 1re série : animaux invertébrés, terrain tertiaire. T. Ier. Echinides éocènes, famille des Spatangidées, des Brissidées, des Echinonéidées et des Cassidulidées. Texte. Paris, G. Masson. In-8, 676 p. et 200 planches. 100 fr. [7860

LOCARD (A.). Exploration scientifique de la Tunisie. Description des mollusques fossiles des terrains tertiaires inférieurs de la Tunisie recueillis en 1885 et 1886. (Paléontologie : Mollusques fossiles). Paris, Imp. nationale. In-8, II-69 p. [7861

MALLADA (L.). Sinópsis de las especies fósiles que se han encontrado en España. Tomo III. Terreno mesozsico (Sistema cretáceo inferior). Madrid, M. Tello. In-4, 192 p. et 88 fig. 22 fr. [7862

LOCARD (A.). Histoire des coquillages; leurs applications aux coutumes religieuses, aux arts et à l'économie domestique. Tours, Cattier. In-8, 239 p. avec grav. 3 fr. 50. [7863

GESTRO (R.). Coleotteri. Genova, tip. dell' istituto Sordomuti. In-8, 72 p. [7864

Catalogue des coléoptères de Maine-et-Loire. 2e partie. Angers, Germain et Grassin. In-8, 52 p. [7865

RÉGUIS (J. M. F.). Note sur les rongeurs de la Provence. Paris, J. B. Baillière. In-8, 90 p. avec fig. 3 fr. [8866

SACCO (Fed.). I Cheloni astiani del Piemonte. Torino, Ermanno Loescher. In-4, 37 p. et 2 pl. [7867

VERSON (E.). La spermatogenesi nel Bombyx Mori. Padova, L. Penada. In-8, 27 p. et 3 pl. [7868

TREVISAN DI SAINT-LÉON (Vittore). I generi e le specie delle batteriacee : prodromo sinottico. Milano, L. Zanaboni. In-8, 36 p. [7869

CHATIN (J.). Contributions expérimentales à l'étude de la chromatopsie chez les batraciens, les crustacés et les insectes. Paris, Gauthier-Villars. In-8, 115 p. 3 fr. 50. [7870

MARAGE (R.). Anatomie descriptive du sympathique chez les oiseaux. Paris, Masson. In-8, 73 p. [7871

HÉRAIL (J.) et BEIRENS (W. I.). Traité élémentaire de botanique. Paris, Steinheil. In-8, XX-539 p. avec 452 grav. 12 fr. [7872

FAYOD (V.). Note sur une nouvelle application de la photographie en botanique. Genova, A. Ciminago. In-8, 11 p. et pl. [7873

Les plantes parasites de la flore d'Auvergne. Clermont-Ferrand, imp. Mont-Louis. In-8, 102 p. [7874

GREMLI (A.). The flora of Switzerland. Translated into english by L. W. Paitson. Zürich, Orell Füssli & Co. 9 fr. [7875

TORNABENE (Fr.). Flora aetnea, seu descriptio plantarum in monte Aetna sponte nascentium. Vol. I (Dicotyledonea-Talamiflorae). Catinae, Fr. Galati. In-8, XXXVII-248 p. [7876

LESSONA (Mich.). Atlante di storia naturale per le scuole e le famiglie : zoologia, botanica, mineralogia, geologia. Milano. Francesco Vallardi. In-8, 73 p. et 69 pl. 10 fr. [7877

Physique & Chimie. Météorologie. Climatologie.

DELAHAYE (Ph.). L'année électrique, ou

exposé annuel des travaux scientifiques, des inventions et des principales applications de l'électricité à l'industrie et aux arts. 5e année. Paris, Baudry. In-18, VIII-364 p. 3 fr. 50. [7878

GÓMEZ VIDAL (M.). Magnetismo universal. Madrid, G. Estrada. In-4, 48 p. et fig. 2 fr. [7879

TOMMASI (D.). Annuaire de la chimie industrielle et de l'électrochimie. 1re année (1889). Paris, Tignol. In-18, 261 p. [7880

WILLM (E.) et HANRIOT (M.). Traité de chimie minérale et organique, comprenant la chimie pure et ses applications. Tome IV : Chimie organique. Paris, G. Masson. In-8, 676 p. 12 fr. 50. [7881

CHEVREUL (E.). Recherches chimiques sur les corps gras d'origine animale. Paris, Gauthier-Villars. In-4, XXX-425 p. avec grav. et pl. [7882

MUSSO (Giov.). La vigilanza sanitaria sull' annona ed i laboratorî chimici per l'analisi delle sostanze alimentari e le ricerche sulle condizioni igieniche dei comuni. Torino, Unione tipografico-editrice. In-8, VII-141 p. et fig. 4 fr. [7883

BONNET (G.). Manuel de phototypie. Paris, Gauthier-Villars. In-12, X-146 p. avec fig. et pl. 2 fr. 50. [7884

GUILLEMIN (A.). Les Etoiles filantes et les pierres qui tombent du ciel. Paris, Hachette. In-18, XVI-276 p. et 45 fig. [7885

Sciences médicales.

NIVELET (F.). Etude sur le dédoublement de la motricité volontaire et corrélation avec le dédoublement des hémisphères cérébraux : droiterie, gaucherie, ambidextrie. Commercy, Cabasse. In-8, 56 p. 1 fr. 50. [7886

STOURME (Dr A.). Essai sur le pronostic du chancre céphalique induré. Lyon, imp. Gallet. In-8, 87 p. [7887

CULLERRE (Dr A.). Traité pratique des maladies mentales. Avec tracés graphiques. Paris, J.-B. Baillière. In-18, VIII-618 p. 6 fr. [7888

PÉCHADRE (Dr A.). De la trépanation dans les épilepsies jacksoniennes non traumatiques. Lyon, imp. Gallet. In-8, 112 p. [7889

GOTTSCHALK (Dr A.). Valeur de l'influence de la consanguinité sur la production de l'idiotie et de l'épilepsie. Paris, imp. Davy. In-8, 52 p. [7890

BOURNEVILLE (Dr), COURBARIEN (Dr), RAOULT (Dr) et SOLLIER (Dr). Recherches cliniques et thérapeutiques sur l'épilepsie, l'hystérie et l'idiotie. Compte rendu du service des enfants idiots, épileptiques et arriérés de Bicêtre pendant l'année 1888. Tome IX. Paris, Lecrosnier et Babé. In-8, LX-96 p. avec 25 fig. [7891

OEHL (E.). Nuove esperienze sulla eccitazione voltaica dei nervi. Torino, Ermanno Loescher. In-8, 21 p. et fig. [7892

ROSSI PAGNONI (F.) et MORONI (Dr). Quelques essais de médiumnité hypnotique (Alcuni saggi di medianita ipnotica). Trad. par Mme Francesca Vigné. Paris, Libr. des sciences psychologiques. In-8, 128 p. [7893

GOGUILLOT (Dr L.). Comment on fait parler les sourds-muets. Paris, G. Masson. In-8, 359 p. avec 76 fig. 8 fr. [7894

HAUSER (Dr Alph.). Nouvelles considérations sur le vertige de Ménière et en particulier sur le mode de traitement de ce syndrome. Paris, imp. Davy. In-8, 109 p. [7895

ROSMINI (Dr Jean). Notes pratiques d'ophtalmologie. 1re partie. Milan, Jacques Pirola. In-8, VII-96 p. [7896

CAUDRON (Dr). Etude sur les contusions du cristallin. Paris, imp. Davy. In-8, 56 p. avec fig. [7897

ROSMINI (Dr G.). Il VII congresso internazionale di oftalmologia, tenuto in Heidelberg nell' agosto 1888. Firenze, tip. Cooperativa. In-16, 56 p. [7898

CHEVALLET (Dr E.). Traitement des fractures du nez par l'appareil plâtré. Lyon, Pitrat. In-4, 67 p. et 3 pl. [7899

LABUS (Dr Carlos). Para facilitare la extirpacion de los pólipos mucosos nasales. Milano, Pedro Agnelli. In-8, 13 p. [7900

CAUBET (Dr Edm.). Essai sur les manifestations et les complications buccales de la rougeole chez les enfants. Paris, Steinheil. In-8, 79 p. 3 fr. [7901

EBRARD (Dr J. D.). De l'extirpation du cancer de la langue. Lyon, imp. Plan. In-8, 51 p. [7902

DOIT-LAMBRON (Dr). Affections chroniques des voies respiratoires traitées par les eaux sulfureuses et particulièrement aux thermes de Luchon. 1re partie : Ozène ; coryza chronique ; ulcérations des fosses nasales ; hypertrophie des amygdales. Paris, Berthier. In-8, VIII-239 p. 4 fr. [7903

JACOLOT (Dr). Trachéotomie et laryngotomie expéditives. Lorient, imp. Chamaillard. In-8, 191 p. avec fig. [7904

PAGGI (Dr Ad.). Contributo allo studio del cruppe della tracheotomia. Firenze, tip. Cooperativa. In-8, 66 p. [7905

DUMUR (Dr J.). Recherches expérimentales sur la mécanique des articulations radio-cubitales ; mouvements de pronation et de supination. Bordeaux, Gounouilhou. In-4, 40 p. [7906

CIMBALI (Dr Fr.). Quadri clinici e cura della tisi pulmonare. Roma, Pallotta. In-8, 74 p. [7907

GARCIN (Dr). Étude sur la valeur du traitement de la tuberculose pulmonaire par les inhalations d'acide fluorhydrique. Paris, Masson. In-8, 88 p. 2 fr. [7908

PALIARD (Dr F.). Considérations sur l'étiologie des endocardites. Lyon, imp. Waltener. In-4, 112 p. [7909

ANTIQ (Dr H.). Du traitement de la chlorose par les lavements de sang défibriné. Lyon, Pitrat. In-4, 72 p. et 2 gr. [7910

GONTHIER (Dr T.). Étude sur les inhalations d'oxygène dans la diphtérie. Paris, Steinheil. In-8, 91 p. 3 fr. [7911

DURET (Dr H.) et TOISON (Dr J.). Sur deux cas de kystes du corps thyroïde. Lille, Journal des sciences médicales. In-8, 12 p. [7912

ORCEL (Dr L.). Contribution à l'étude du cancer du corps thyroïde. Lyon, impr. Plan. In-4, 126 p. [7913

MONOD (C.) et TERRILLON (O.). Traité des maladies du testicule et de ses annexes. Paris, G. Masson. In-8, XI-806 p. 16 fr. [7914

MONNIÉ (Dr A.). Contribution à l'étude des rhinolithes. Bordeaux, Ve Cadoret. In-8, 70 p. [7915

RÉGAMIER (Dr J.). Étude sur les rapports du rein et son exploration chirurgicale. Paris, Steinheil. In-8, 191 p. et pl. 7 fr. [7916

DUBOURG (Dr E.). Recherches sur l'amylase de l'urine. Bordeaux, Gounouilhou. In-8, 57 p. avec gr. [7917

VIÑALS Y TORRERO (Dr Fr.). Programa de obstetricia práctica, aprobado por el Real Consejo de Instrucción pública, para los exámenes de las matronas. Madrid, E. Cuesta. In-4, 28 p. 1 fr. 50. [7918

BATAILLARD (Dr A.). Étude statistique et clinique sur la durée et le pronostic du travail, les modes de terminaison et d'intervention dans les variétés postérieures de la présentation du sommet. Paris, Steinheil. In-4, 109 p. 3 fr. 50. [7919

SALADIN (Dr R.). Étude sur les polypes intra-utérins considérés avant, pendant et après la grossesse. Nancy, imp. Boutillot. In-4, 95 p. [7920

LE GRAND (Dr P.). Syphilis et grossesse. Paris, imp. Davy. In-8, 159 p. [7921

FOURNIER (Dr Alf.). Leçons sur la syphilis vaccinale. Paris, Lecrosnier et Babé. In-8, 260 p. 6 fr. [7922

ZEVI (Dr Ben.). Bromatologia. Roma, tip. Grassi. In-16, VIII-235 p. 3 fr. [7923

CHIPAULT (Dr A.). Varices lymphatiques du derme. Paris, Asselin et Houzeau. In-8, 50 p. avec fig. [7924

MÉNARD (Dr J.). Étude sur le mécanisme des fractures indirectes de la colonne vertébrale, région dorsale et région dorso-lombaire. Lille, Danel. In-8, 277 p. avec 44 fig. [7925

GIOMMI (Dr Mario). Saggio di chirurgia delle ossa e delle articolazioni (arto inferiore). Bologna, Treves. In-8, 106 p. et fig. 2 fr. [7926

SÉNAC (Dr H.). Études sur la diathèse congestive (diathèse arthritique) et sur ses manifestations pathologiques (n° 3) : Études de pratique médicale sur le diabète sucré. Paris, Asselin et Houzeau. In-8, IV-139 p. 2 fr. 50. [7927

BERRY (Dr Gabr.). Contribution à l'étude de l'arthroxesis, ou abrasion intra-articulaire dans le traitement des arthrites fongueuses. Bordeaux, Gounouilhou. In-8, 71 p. [7928

LAGRANGE (Dr Fernando). Fisiologia degli esercizi del corpo. Milano, Dumolard. In-8, XXIII-455 p. 6 fr. [7929

VOLPE (Dr Ang.). Il massaggio e le sue applicazioni terapiche, con prefazione del prof. Arnaldo Cantani. Napoli, tip. dell' Unione. In-16, VIII-246 p. et fig. 5 fr. [7930

ELLIS (Dr Ed.). Formulario completo de terapéutica infantil. Madrid, Fortanet. In-8, 259 p. 2 fr. 50. [7931

MASSINI (Virginio). Terapeutica dell' infanzia e fanciullezza (seguito alla Fisiologia ed all' Introduzione alla pediatria). Genova, tip. dell' istituto Sordomuti. In-8, X-738 p. 8 fr. [7932

MASUCCI (Dr Alf.). Sul valore reale degli antipiretici. Roma, Voghera Carlo. In-8, 30 p. [7933

THOINOT (Dr L. H.) et MASSELIN (Dr E. J.). Précis de microbie médicale et vétérinaire. Paris, Delagrave. In-18, XVI-408 p. avec 75 fig. 10 fr. [7934

GEGENBAUR (C.). Traité d'anatomie humaine. Trad. par Charles Julin. Quatrième partie. Paris, Reinwald. In-8, XXII-1228 p. et 626 fig. 35 fr. [7935

TRICOMI (Dr Ern.). Le malattie infettive chirurgiche. Milano, Francesco Vallardi. In-16, VII-516 p. et fig. 10 fr. [7936

SEGUIN (Dr E. M.). Considérations générales sur les épidémies d'ictère catarrhal, à propos d'une série de cas observés dans les troupes casernées à Lorient en 1889. Rochefort-sur-Mer, imp. Thèze. In-8, 79 p. [7937

MARTIN (Dr A. J.). Des épidémies et des maladies transmissibles dans leurs rapports avec les lois et règlements. Paris, Steinheil. In-18, 337 p. [7938

GRIMALDI (Dr G. P.). Influenza della tempera sulle proprietà termoelettriche del bismuto. Torino, Ermanno Loescher. In-8, 22 p. [7939

PÉREZ Y GIMÉNEZ (N.). Estudio físico, médico y social de la Comarca de la Serena en general y de la Cabeza del Buey en particular. Badajoz, Pimentel y Comp. In-4, 172 p. 2 fr. [7940

SCHMIDT (Dr C.). La guérison des maladies produites par l'abus de la morphine, traitées sous le double point de vue de la psychologie et de la médecine. Nice, Visconti. In-16, 104 p. 2 fr. [7941

PELLEGRINI (Dr G.). Note cliniche sull' isterismo nell' uomo. Udine, tip. del Patronato. In-8, V-133 p. [7942

FEULARD (Dr H.). Catalogue des moulages coloriés du musée de l'hôpital Saint-Louis. Paris, Steinheil. In-8, XIV-202 p. 3 fr. [7943

VALLEDOR (G.). Farmacología doméstica alcaloidoterápica y otros principios activos, usados en la medicina moderna. Guía práctica para su acertado manejo. Madrid, F. García. In-8, 511 p. 8 fr. [7944

Mémoires et comptes rendus de la Société des sciences médicales de Lyon. Tome XXVIII. Paris, Asselin. In-8, XVI-591 p. avec fig. et pl. 10 fr. [7945

Congrès international d'hydrologie et de climatologie à l'Exposition universelle internationale de 1889. Paris, Imp. nationale. In-8, 79 p. [7946

VILANOVA Y PIERA (Dr J.). Congreso internacional de Higiene y Demografía, celebrado en Viena en 1887. Madrid, Minuesa de los Ríos. In-4, 415 p. 6 fr. [7947

LAMARQUE (Dr H. L.). L'enseignement de la chirurgie à Bordeaux. Statistique raisonnée du service de clinique chirurgicale de M. le professeur Demons. Bordeaux, imp. Gounouilhou. In-4, 181 p. [7948

FREULON (Dr Ad.). L'arrondissement de Château-Gontier : sa topographie médicale, son hygiène, ses épidémies. Château-Gontier, Leclerc. In-4, 102 p. [7949

KAUFMANN (Dr M.). Du venin de la vipère. Paris, Masson. In-4, 60 p. 2 fr. 50. [7950

ALQUIER (Dr A.). Aperçus hygiéniques sur quelques types de navires de guerre dans la marine moderne (cuirassés, garde-côtes, torpilleurs). Rochefort, imp. Thèze. In-8, 51 p. [7951

VILLEGAS ARANGO (A.). La veterinaria práctica. Tratado de las enfermedades más frecuentes de los ganados, del perro y de las aves de corral. Madrid, Minuesa de los Ríos. In-8, VIII-111 p. 2 fr. 50. [7952

BERTHIER (Dr Ch.). La morue rouge. Lyon, imp. Plan. In-4, 61 p. [7953

BERTHIER (Dr Ch.). Des intoxications par la morue rouge. Lyon, imp. Plan. In-8, 61 p. [7954

FRÉCON (Dr A.). Des empreintes en général et de leur application dans la pratique de la médecine judiciaire. Lyon, imp. Storck. In-4, 110 p. avec fig. et pl. [7955

Mécanique. Génie. Technologie. Arts et métiers.

Description des machines et procédés pour lesquels des brevets d'invention ont été pris. Tome LVIII (Nouvelle série). Paris, Imp. nationale. In-4, 670 p. et 102 pl. [7956

MADAMET (A.). La thermodynamique et ses applications aux machines à vapeur. Paris, Bernard. In-8, XVI-237 p. avec fig. 10 fr. [7957

CHELLI (G. Eug.). Le nostre ferrovie. Milano, G. Civelli. In-8, 117 p. et 7 pl. [7958

BOIX (E.). Estabilidad de las construcciones de mampostería. Madrid, G. Juste, In-4, XVI-570 p. y atlas de 20 pl. avec 189 fig. 19 fr. [7959

CORRALES Y SÁNCHEZ (E.). El Acueducto de Segovia. Madrid, E. Rubiños. In-8, 156 p. 2 fr. 50. [7960

WEYL (E.). Les industries du Creusot. La cuirasse. Paris, Plon et Nourrit. In-8, 63 p. [7961

ARNAUDON (G. G.). Della pavimentazione in genere e di quella col cemento in particolare, con osservazioni fatte a Grénoble. Torino, tip. Camilla e Bertolero. In-8, 32 p. et fig. [7962

SALA (C.). Manuale del compositore tipografo sulla pratica ed estetica per opere e giornali, lavori avventizi, lavori di fantasia. Milano, Giuseppe Prato. In-8, 240 p. et fig. 3 fr. [7963

RIVAS MORENO (F.). La plaga de la langosta en Chipre, los Estados-Unidos, Italia y las Repúblicas del Sur de América; sus estragos y medios de combatirla. Tomo IV. Madrid, imp. de « El Resumen ». In-8, 267 p. 4 fr. 50. [7964

ALVAREZ SEREIX (R.) et BELLÓN (J.). Aparato de Ibáñez para medir bases geodésicas. Madrid, F. Fe. In-4, 155 p. et 72 fig. 6 fr. [7965

FERRI (Gius.). Sulle stime da farsi pel nuovo catasto nel compartimento modenese : studi preceduti da un cenno geologico sui terreni. Castelnuovo Garfagnana, A. Rosa. In-8, 114 p. [7966

Rivista del servizio minerario nel 1887. Firenze, G. Barbèra. In-8, CXXIV-366 p. et 15 pl. [7967

SERRANO PINGARRÓN (R.). Geografía postal y servicio del ramo de Correos. Madrid, Rivadeneyra. In-4, VIII-211 p. 4 fr. 50. [7968

MAINDRON (E.) et VIRÉ (C.). Le Champ de Mars (1751-1889). Lille, Danel. In-8, 446 p. et 114 pl. 12 fr. [7969

SCHERINI (G.), Guida del navigante : manuale teorico pratico del marino, contenente le nozioni necessarie per gli aspiranti ai gradi nella marina mercantile in conformità dei programmi governativi. Chiavari, tip. Artigianelli. In-16, 1404 p. [7970

Mathématiques. Art militaire. Hydrographie. Navigation.

FERNÁNDEZ (A.). Tratado de aritmética práctica para uso de las escuelas primarias. Curazao, A. de Béthencourt. In-8, 195 p. 4 fr. 50. [7971

CASTELNUOVO (Guido). Ricerche di geometria sulle curve algebriche. Torino, Ermanno Loescher. In-8, 30 p. [7972

VALLE (Guido). L'equazione modulare nella trasformazione delle funzioni ellittiche. Torino, Ermanno Loescher. In-8, 18 p. [7973

TISSOT (A.). Mémoire sur la représentation des surfaces et les projections des cartes géographiques. Paris, Gauthier-Villars. In-8, 341 p. et tableaux. 9 fr. [7974

L'organisation et le commandement des corps de troupe, étude militaire. 3e partie. L'officier et les cadres supérieurs. Paris, Baudoin. In-8, XII-302 p. 6 fr. [7975

GÉRAULT DE LANGALERIE (G. DE). Exercices

et manœuvres de nuit. Paris, Dubois. In-12, 59 p. [7976

Albarrán (R..) Libro de memorias del oficial de artilleria. Colección de fórmulas, datos, tablas, instrucciones, etc., entresacadas de obras diversas y publicaciones oficiales. Oviedo, Pardo. In-8, XIII-470-XCIII p. 7 fr. [7977

Regolamento sulle collaudazioni, visite e matricola delle artiglierie. Parte I : disposizioni esecutive. Roma, Voghera Carlo. In-8, XII-316 et 23 pl. [7978

Masson (Paulin). La fin de la marine française. Paris, Dentu. In-18, XVI-446 p. 3 fr. 50. [7979

Dubois (Emile). La vallée de la Scarpe ; sa situation géographique, son dessèchement (1677-1889). Marchiennes, imp. Peccatte. In-8, 79 p. et carte. [7980

Gailliard (E.). Hydrographie du département de l'Oise. Compiègne, imp. Mennecier. In-12, II-169 p. [7981

Hautreux (Lt). La rivière de Bordeaux depuis deux cents ans. Etude sur les passes. Bordeaux, Gounouilhou. In-8, 55 p. [7982

Mélanges scientifiques.

Simian (C.). François de Neufchâteau et les expositions. Paris, Ghio. In-18, 99 p. 1 fr. 50. [7983

Barral (G.). Histoire des sciences sous Napoléon Bonaparte. Paris, Savine. In-18, IX-293 p. 3 fr. 50. [7984

Verdes Montenegro (J.). Nuestros hombres de ciencia. Ilustraciones Muriedas. Madrid, L. Polo. In-8, 135 p. 2 fr. 50. [7985

La Baume Pluvinel (A. de). La photographie au gélatino-bromure d'argent. Développement de l'image latente. Paris, Gauthier-Villars. In-12, VII-117 p. 2 fr. 50. [7986

Londe (A.). La fotografia moderna. Práctica y aplicaciones. Traducido por E. de Mier y Miura. Madrid, Fuentes y Capdeville. In-4, 316 p. et fig. 8 fr. 50. [7987

Pellier (Jules). Le langage équestre. Ouvrage renfermant 61 compositions inédites par Pierre Gavarni, 18 reproductions de photographies instantanées, 52 grav. des maîtres de l'équitation. Paris, Delagrave. In-8, II-392 p. 25 fr. [7988

Favre (Joseph). Dictionnaire universel de cuisine et d'hygiène alimentaire. T. Ier (A.-B.). Sept cent trente-cinq recettes. Paris, Wunderlich. In-4, XIV-453 p. avec 255 grav. 12 fr. [7989

Memorie dell' accademia d'agricoltura, arti e commercio di Verona. Volume LXIV della serie III. Verona, Gaetano Franchini. In-8, 384 p. et 6 pl. [7990

Beaux-Arts. Arts décoratifs.

Barlaam (Am.). Cenni storici sulla derivazione degli ordini d'architettura. Ferrara, tip. Sociale. In-8, 16 p. [7991

Lecoy de La Marche (A.). Le treizième siècle artistique. Lille, Société de Saint-Augustin. In-8, 425 p. avec 190 grav. 4 fr. [7992

Funghini (Vinc.). Cenni storici ed osservazioni sulle antiche maioliche italiane. Roma, Forzani e C. In-8, 38 p. 0 fr. 60. [7993

Botto (Cam.). Il duomo di Milano e i disegni per la sua facciata, con 87 eliotipie, 11 litografie ed un saggio bibliografico di F. Salveraglio. Milano, Luigi Marchi. In-4, XII-318 p. et 98 pl. 25 fr. [7994

Blanc (Ch.). Histoire de la Renaissance artistique en Italie. Revisée et publiée par Maurice Faucon. Paris, Firmin-Didot. In-8, XXIII-488 et 325 p. 15 fr. [7995

Bouchot (H.). Quelques dames du XVIe siècle et leurs peintres. Sceaux, Charaire et fils. In-4, 62 p. et 16 pl. [7996

Castan (A.). La physionomie primitive du rétable de fra Bartolomeo à la cathédrale de Besançon. Besançon, Dodivers. In-8, 35 p. avec grav. et pl. [7997

Castan (A.). L'ancienne école de peinture et de sculpture de Besançon (1756-1791). Histoire, notice, annales. Besançon, Dodivers. In-8, 218 p. [7998

Grignon (L.). Recherches sur les artistes châlonnais. Châlons-sur-Marne, Martin. In-12, 47 p. 2 fr. [7999

Clément-Janin (G.). Les orfèvres dijonnais. Dijon, imp. Darantière. In-8, 57 p. 4 fr. [8000

Chennevières (Ph. de). Souvenirs d'un directeur des beaux-arts (cinquième partie). Paris, bureaux de l'Artiste. In-8, 126 p. [8001

Lafenestre (G.). Exposition universelle des beaux-arts. Dix années du Salon de peinture et de sculpture (1879-1888). Notice. Paris, lib. des bibliophiles. Gr. in-8, 136 p. avec 40 eaux-fortes. 30 fr. [8002

Tscharner (B. von). Les beaux-arts en Suisse (années 1886-88). Bern, Schmid, Francke & Co. In-8, 198 p. et pl. 2 fr. 50. [8003

Sala (Vinc. della). Le statue alla reggia di Napoli : note critiche e profili artistici. Napoli, Facco e C. In-16, 93 p. [8004

Erculei (R.). Arte ceramica e vetraria : catalogo delle opere esposte, preceduto da notizie e documenti sulla ceramica italiana. Roma, Giuseppe Civelli. In-8, 339 p. 3 fr. [8005

Madrazo (P. de). Catálogo de los cuadros del Museo del Prado de Madrid. Madrid, Hernando y Comp. In-8, 444 p. 5 fr. [8006

Raccolta di disegni esistenti nella r. galleria degli uffizi, riprodotti in fototipia per cura dei fratelli Alinari. [Serie II], fasc. 1-2. Firenze, Alinari. In-fol., 10 pl. 15 fr. [8007

Pizzo (Amos.). Formulario di architettura civile, ossia raccolta di formule e di tabelle relative alle costruzioni civili.

Torino, Camilla et Bertolero. In-16, 71 p. et fig. 2 fr. [8008

Brennwald (A.) & Schleicher (F.). Am Vierwaldstätter-See. Malerische Ansichten von Berg, Thal und See. 32 Aquarelle, nach Original-Aufnahmen verschiedener Künstler. Luzern, Fr. Schleicher & Cie. In-8, III-84 p. 10 fr. [8009

BELLES-LETTRES

Philologie. Linguistique.

Revillout (E.). Ecole du Louvre. Rituel funéraire de Pamonth en démotique, avec les textes hiéroglyphiques et hiératiques correspondants. Fasc. III. Paris, Leroux. In-4, 16 p. [8010

Ibn Djanah (Abou'l W. Merwan). Le Livre des parterres fleuris. Trad. sur les manuscrits arabes par le rabbin Moïse Metzger. Paris, Bouillon. In-8, XV-435 p. 15 fr. [8011

Barbier de Meynard (A. C.). L'ours et le voleur, comédie en dialecte turc azèri, publiée sur le texte original et accompagnée d'une traduction. Paris, Leroux. In-8, 115 p. [8012

Puntoni (Vitt.). Στεφανίτης καὶ Ἰχνηλάτης : quattro recensioni della versione greca del. Roma, Ermanno Loescher. In-8, XXV-316 p. 20 fr. [8013

Schefer (Ch.). Quelques chapitres de l'abrégé du Seldjouq Namèh, composé par l'émir Nassir Eddin Yahia. Paris, Leroux. In-8, 104 p. et fac-similés. [8014

Groff (Fl.). Zein-el-Asnam. Conte des Mille et une Nuits, extrait des manuscrits de la Bibliothèque nationale. Texte arabe, entièrement vocalisé, et vocabulaire arabe, anglais et français des mots contenus dans le texte. Paris, Leroux. In-8, 98 p. 6 fr. [8015

Recueil de textes et de traductions, publié par les professeurs de l'Ecole des langues orientales vivantes, à l'occasion du huitième congrès international des orientalistes, tenu à Stockholm en 1889. Tome II. Paris, Leroux. In-8, 441 p. 15 fr. [8016

Homère. Iliade. Texte revu avec des notes en français par A. Cartelier. Paris, Delagrave. In-12, VIII-744 p. 3 fr. 50. [8017

Marco (G. de). La lingua greca studiata nella lingua italiana : saggio di modi e locuzioni analoghe. Atri, De Arcangelis. In-16, 140 p. 2 fr. [8018

La Ville de Mirmont (H. de). La Moselle, d'Ausone. Edition critique et traduction française, précédées d'une introduction, suivies d'un commentaire explicatif et ornées d'une carte de la Moselle et de fac-similés d'éditions anciennes. Bordeaux, Feret. In-4, CCLXXV-143 p. 10 fr. [8019

Escartín y Lacasa (A.). Fonética y morfologia de la lengua latina según los principios de la Gramática comparada. Murcia, Rafael Albaladejo. In-4, 296 p. 6 fr. [8020

Kawczynski (M.). Essai comparatif sur l'origine et l'histoire des rythmes. Paris, Bouillon. In-8, 224 p. 5 fr. [8021

Novati (Fr.). Il frammento Papafava ed i suoi rapporti colla poesia erotico-allegorica del secolo decimoterzo. Genova, tip. dell'istituto Sordomuti. In-8, 19 p. [8022

The Ragionamenti, or Dialogues of the divine Pietro Aretino. Literally translated into english, with a reproduction of the author's portrait engraved by Mark Antony Raimondi from the picture of Titian. First dialogue : The life of nuns. Paris, Liseux. In-8, XXXVI-83 p. [8023

Spanoghe (Em.). Synonymia latino-teutonica (ex etymologico C. Kiliani deprompta). Latijnsch-nederlandsch woordenboek der XVIIe eeuw. Antwerpen, Buschmann. In-8, CLXIV-351 p. [8024

Delmati (Louis). Abrégé de l'histoire de la langue française. Partie I (Les origines). Crémone, Ghisani. In-8, 30 p. [8025

Castet (l'abbé). Proverbes patois de la vallée de Biros en Conserans (Ariège). Foix, Gadrat. In-8, 63 p. [8026

Celedón (R.). Gramática primaria de la lengua castellana. Curazao, A. Béthencourt. In-4, VI-143 p. 4 fr. 50. [8027

Rosa (Ugo). Etimologie storiche del dialetto piemontese. Torino, F. Casanova. In-8, 30 p. 1 fr. [8028

Capozzoli (Raff.). Grammatica del dialetto napolitano. Napoli, Luigi Chiurazzi. In-16, VIII-224 p. [8029

Braggio (Car.). I canti popolari del Piemonte. Genova, tip. Sordomuti. In-8, 38 p. [8030

Caso (J.). La enseñanza del idioma. Barcelona, Bastinos. In-8, 225 p. 3 fr. [8031

Zernitz (Ant.). La Luna nelle credenze popolari e nella poesia. Trieste, Morterra e C. In-8, 33 p. [8032

Duval (L.). Rôle des croyances populaires et des traditions dans la protection des animaux. Alençon, imp. du Courrier de l'Ouest. In-12, II-146 p. [8033

Bertolini (Emanuele). Grammatica del volapûk, ad uso degli italiani (Lingua mondiale scientifica e commerciale). Torino, Bocca. In-8, 54 p. 2 fr. [8034

Rhétorique. Éloquence sacrée et profane.

Nutein (l'abbé). Panégyrique de Jeanne d'Arc, prononcé dans l'église Saint-Pierre-Ensentelée, le 8 mai 1814. Orléans, Herluison. In-8, 24 p. 1 fr. 50. [8035

Frémont (G.). Conférences sur le christianisme, prêchées pendant les stations de

carême de 1877 et 1878, dans l'église Saint-Antoine des Quinze-Vingts, à Paris. 1re partie. Paris, Berche et Tralin. In-18, 412 p. 3 fr. 50. [8036

Bersani [Dossena] (mons. Aug.). Triplice corso di sermoni sugli evangeli delle domeniche di tutto l' anno colle spiegazioni proprie al rito ambrosiano. Corso III. Sesta edizione. Lodi, Quirico e Camagni. In-16, 380 et 309 p. 5 fr. [8037

Faldella (Giov.). Per la giustizia giusta : discorsi parlamentari. Milano, F. Poncelletti. In-16, 198 p. 2 fr. 50. [8038

Poésie.

Daymard (Joseph). Vieux chants populaires recueillis en Quercy, profanes et religieux, en français et en patois, avec traduction, notes et références. Cahors, Girma. In-8, xxiv-349 p. 6 fr. [8039

Guerrois (C. des). Αὐτοθεν. Poèmes de l'âme qui chante. Paris, Lemerre. In-18, 156 p. 3 fr. [8040

Hély (L.). L'écrin ; sonnets ; esquisses ; impressions. Paris, Lib. des bibliophiles. In-18, 95 p. 2 fr. [8041

Houard (E.). Sombres visions ; aurores brillantes. Paris, Jouaust. In-18, 88 p. 2 fr. 50. [8042

Justian (L.). Le mémorial séculaire. I : la napoléonienne. II : lointains échos. Recueil de poésies sur les principaux événements de la seconde moitié du xixe siècle. Toulouse, E. Privat. In-8, 162 p. [8043

Lefournier (A.). Fleurs de mai. Paris, Jouaust. In-18, iv-227 p. 3 fr. [8044

Marin (A.). Les chansons du large. (La vie au soleil, paysages et marines ; les chansons de terre et de mer ; Sirventes de Provence.) Paris, Dalou. In-4, 247 p. [8045

Mouchot (L.). La comédie des amoureux, dialogues en vers. Paris, Libr. des bibliophiles. In-18, 143 p. 2 fr. [8046

Retté (A.). Cloches en la nuit. Paris, Vanier. In-4, 93 p. 3 fr. 50. [8047

Riffaterre (P.). Les chants de la solitude. Tome II. Bourganeuf, Duboueix. In-16, xvi-474 p. 5 fr. [8048

Souchon (l'abbé). Jeanne d'Arc d'après elle-même, poème. Orléans, Herluison. In-16, ii-130 p. 2 fr. [8049

Valin (É.). Les chansons de Rogère. Paris, Beaudelot. In-18, 284 p. 3 fr. 50. [8050

Vorys (J. de). Fleurs et chardons. Paris, Jouaust. In-18, 216 p. 10 fr. [8051

Ledeganck (H.-L.). Volledige Dichtwerken in chronologische orde verzameld, vermeerdert met eenige onuitgegeven of in vroegere uitgaven niet opgenomen gedichten. 2e uitgave. Rousselaere, De Seyn-Verhougstrate. In-8, viii-307 p. et grav. 3 fr. 25. [8052

Oliva (Dom.). Poesie. Milano, Enrico Trevisini. In-16, 262 p. 3 fr. 50. [8053

Perez (P.). Poesie scelte. Intra, Bertolotti Paolo. In-8, xx-295 p. [8054

Añón (Franc.). Biblioteca gallega, vol. XIX. Poesías gallegas y castellanas, precedidas de un estudio acerca del poeta y sus obras, por D. Victoriano Novo y García. La Coruña, Andrés Martínez. In-8, 329 p. 3 fr. 50. [8055

Mestres (A.). Baladas, illustradas ab 60 Composicions per l'autor. Barcelona, Espasa y C. In-4, 156 p. 7 fr. [8056

Romans et Contes.

Duclos et Restif de la Bretonne. Confessions d'un roué de la Régence. Louise et Thérèse. Paris, Dentu. In-16, xv-296 p. 1 fr. [8057

Bahon (T.). Histoire d'une jeune fille pauvre. Tours, Mame. In-8, 192 p. avec gav. 0 fr. 65. [8058

Belot (A.). Cinq cents femmes pour un homme. Paris, Dentu. In-18, 345 p. 3 fr. 50. [8059

Besneray (M. de). Les mirages du bonheur. Paris, Plon et Nourrit. In-18, 315 p. 3 fr. 50. [8060

Blanc (E.). Chasses à l'impossible. Paris, Calmann Lévy. In-18, 313 p. 3 fr. 50. [8061

Bouchot (H.). Récits vrais de vies fausses. Au plus offrant. Paris, Dentu. In-18, 360 p. 3 fr. 50. [8062

Brada. Madame d'Épone. Paris, Plon et Nourrit. In-18, 290 p. 3 fr. 50. [8063

Campfranc (du). La dot de Germaine. Paris, Firmin-Didot. In-18, 343 p. 2 fr. 50. [8064

Casse (A. du). Les veillées de la brigade ou la vie d'un soldat de 1814 à 1871. Paris, Bouillon. In-16, 289 p. 2 fr. 50. [8065

Fabron (M. J.). Ce qui divise, roman de mœurs. Paris, Marpon et Flammarion. In-18, 444 p. illustré. 3 fr. 50. [8066

Ferry (G.). Les exploits de César, roman parisien. Paris, Calmann Lévy. In-18, 334 p. 3 fr. 50. [8067

Garneray (L.). A bord d'un négrier, épisode de la vie maritime, tiré des « Voyages et Aventures. » Tours, Mame. In-8, 240 p. avec grav. 0 fr. 95. [8068

Gaskell (Mrs). Autour du sofa. Trad. par Mme H. Loreau. Paris, Hachette. In-18, 342 p. 1 fr. 25. [8069

Guillemot (M.). Lettres d'un amant. Paris, Dentu. In-18, xl-231 p. 3 fr. 50. [8070

Gyp. Mademoiselle Eve ; tout à l'égout. Paris, C. Lévy. In-18, 265 p. 3 fr. 50. [8071

Hamon (L.). Les aboyeuses de Josselin ; les environs de Josselin ; combat des Trente ; Merlin l'enchanteur. Rennes, Caillière. In-18, xii-92 p. et grav. 1 fr. 50. [8072

Hugues (G. d'). Esquisses algériennes. Dijon, imp. Darantière. In-8, 54 p. [8073

Hume (F. W.). Le mystère d'un hansom cab (Melbourne, Australie). Trad. de l'anglais par Léon Bochet. Paris, Hachette. In-18, 292 p. 1 fr. 25. [8074

Jean-Bernard. Les dos-voûtés et larme-à l'œil. Paris, Dentu. In-18, xiv-296 p. 3 fr. 50. [8075

La Brète (J. de). Mon oncle et mon curé. Paris, Plon et Nourrit. In-18, 313 p. 3 fr. 50. [8076

Lavalley (G.). Le drame du camp de Vaussieux, roman normand. Bayeux, imp. du « Progrès bayeusien ». In-8, 414 p. [8077

Legrand (C.). Patrice Herrold. Tours, Mame. In-8, 210 p. avec grav. 1 fr. 30. [8078

Marmier (Xavier). Contes russes. (Un héros de notre temps ; le manteau ; la pharmacienne. Paris, Calmann Lévy. In-18, 344 p. 3 fr. 50. [8079

Maryan. La cousine Esther. Paris, Gautier. In-18, 224 p. 2 fr. [8080

Mendès (C.). Histoires d'amour. Paris, Ducher. In-18, 231 p. 1 fr. [8081

Montet (J.). Hors des murs. Paris, Ducher. In-8, 161 p. illustré. 5 fr. [8082

Rizou (du). Souvenirs francs-comtois. Besançon, Jeannerot. In-12, 85 p. [8083

Saintyves (G.). A la cravache! roman de sport. Paris, Dentu. In-18, 231 p. 3 fr. 50. [8084

Sales (P.). Aventures parisiennes. Orphelines! Paris, C. Lévy. In-18, 422 p. 3 fr. 50. [8085

Stany. Une faute. Paris, C. Lévy. In-18, 328 p. 3 fr. 50. [8086

Vaucaire (M.). Est-ce vivre? Paris, Lemerre. In-18, 212 p. 3 fr. 50. [8087

Vignet (P.). Le jeune Burdaud. Paris, Ghio. In-18, 304 p. 3 fr. 50. [8088

Vuagneux (H.). A travers le pays d'Auge. Paris, Dentu. In-18, 252 p. 3 fr. 50. [8089

Avancini (Avancinio). Novelle lombarde. Milano, Enrico Trevisini. In-16, 170 p. 2 fr. [8090

Capuana (Lu.). Fumando : novelle. Catania, Niccolò Giannotta. In-16, 310 p. 3 fr. 50. [8091

Fersi (Edvige). Vita d' artista. Firenze, A. Ciardelli. In-16, 316 p. 3 fr. [8092

Bassegoda (B.). La bona gent. Barcelona, F. Giró. In-8, 102 p. 1 fr. 50. [8093

Blanco (R.). Un secreto de amor. Madrid, D. Murcia. In-8, 151 et 69 p. 1 fr. [8094

Careta y Vidal (A.). Las conseqüencias. Barcelona, F. Giró. In-8, 257 p. 3 fr. 50. [8095

Conway (H.). Misterio... novela original escrita en inglés con el titulo « Called Back ». Paris, Garnier frères. In-12, 293 p. 2 fr. 50. [8096

Diaz (E.). Manuela, novela de costumbres colombianas. Paris, Garnier. In-12, xvi-280 et 247 p. 5 fr. [8097

Hernández Bermúdez (R.). Sugestiones. Madrid, R. Fe. In-8, 312 p. 3 fr. 50. [8098

Leal (L.). Frescos de Andalucia. Madrid, Fe. In-8, 344 p. 3 fr. 50. [8099

Ollers (N.). De tots colors; noveletas y quadros. Barcelona, F. Giró. In-8, 205 p. 3 fr. 50. [8100

Pérez Galdós (B.). Torquemada en la hoguera. El articulo de fondo. La mula y el buey. La pluma en el viento. La conjuración de las palabras. Un tribunal literario. La princesa y el granuja. Madrid, Murillo. In-8, 340 p. 3 fr. 50. [8101

Vila (F.). Una herencia. Novela de costumbres contemporáneas. Madrid, Celestino Apaolaza. In-8, 510 p. 3 fr. [8102

Zahonero (J.). La vengadora. Madrid, Juan Muñoz Sánchez. In-8, 287 p. 3 fr. 50. [8103

Théâtre.

Molière. Sganarelle, ou le Cocu imaginaire, comédie en un acte. Avec une notice et des notes, par Auguste Vitu. Paris, Libr. des bibliophiles. In-16, xii-72 p. 4 fr. 50. [8104

Beaurepaire (E. de). Les Marionnettes chez les Augustins déchaussés de Rouen. Représentation de la Passion en 1677. Rouen, imp. Cagniard. In-4, xv-31 p. [8105

Hugo (Victor). Œuvres complètes. Drame. V : Torquemada ; Amy Robsart ; les Jumeaux. Éd. définitive d'après les manuscrits originaux. Paris, Quantin. In-8, 435 p. 7 fr. 50. [8106

Arnollet (F.). Les Keutrons, drame historique en cinq actes et en vers. Moutiers, imp. Cane. In-8, 199 p. [8107

Bernard (C.). Arthur de Bretagne, drame inédit en cinq actes et en prose avec un chant. Paris, Dentu. In-8, 196 p. 4 fr. [8108

Bufalo Della Valle (E. del). Conradin de Hohenstaufen, duc de Souabe : drame historique en cinq actes. Rome, imp. A. Befani. In-8, 156 p. [8109

Duplessis (L.). Le Duc de Tyrone, drame en quatre actes. Paris, Ollendorff. In-18, 140 p. [8110

Moisan (l'abbé C.). Judith, pièce biblique, tragédie en cinq actes et en vers. Tours, imp. Deslis. In-8, 96 p. [8111

Noriam (P.). Le Prévôt de Saint-Donat, grand drame historique en cinq actes. Saint-Omer, imp. d'Homont. In-12, vi-76 p. 1 fr. [8112

Camón (F.) et Cortada (R.). Nivel de amor. Juguete cómico en un acto y en prosa. Sevilla, José María Ariza. In-8, 20 p. 1 fr. 25. [8113

Chaves (A. R.) et Torres Reyna (J.). El mótin de Aranjuez ; episodio histórico-popular en dos actos divididos en seis cuadros, original y en verso. Madrid, J. Rodríguez. In-8, 70 p. 1 fr. 75. [8114

Collell (J.). La gent de l'any vuyt ; drama en tres actes y en vers. Barcelona, J. Giró. In-8, 144 p. 2 fr. 50. [8115

Fernández Cuevas (A.) et Llamosas (A.). Pasajes para Ultramar ; sátira cómico-lírica en un acto, en prosa y verso. Madrid, R. Velasco. In-8, 25 p. 1 fr. 25. [8116

Jackson (J.) et Sierra (E.). De Madrid à

París ; viage cómico-lírico en un acto y cinco cuadros ; musica de Chueca y Valverde. Madrid, M. P. Montoya. In-8, 40 p. 1 fr. 25. [8117

Jaques (F.). Don Jáime el Conquistador ; juguete cómico-lírico-bailable, en un acto ; musica de Manuel Fernández Caballero. Madrid, R. Velasco. In-8, 29 p. 1 fr. 25. [8118

Irayzoz (F.). La Corista ; juguete cómico en un acto y en prosa. Madrid, R. Velasco. In-8, 30 p. 1 fr. 25. [8119

Martinez Pardo (M.). Un marido en puerta; juguete cómico en un acto y en prosa. Sevilla, C. Bergali. In-8, 28 p. 1 fr. 25. [8120

Ortega Morejón (J. M.). El sol nuevo : cuadro dramático en un acto y en verso. Jerez, tip. « El Cronista ». In-8, 43 p. 1 fr. 25. [8121

Riera y Bertrán (J.). Gent de mar; drama en tres actes y en prosa. Barcelona, F. Giró. In-8, 112 p. 2 fr. 50. [8122

Épistolaires. Polygraphes. Mélanges littéraires.

Cartas de San Ignacio de Loyola, fundador de la Compañia de Jesus. Tomo V. Madrid, Aguado. In-4, 611 p. 9 fr. [8123

Dardier (C.). Le maréchal de Montrevel. Quelques lettres inédites (1704-1705). Nîmes, imp. Chastanier. In-8, 46 p. [8124

Faré (C. A.). Lettres d'un jeune officier à sa mère (1803-1814). Paris, Delagrave. In-8, 373 p., illustré. 10 fr. [8125

Paris (comte de) et Chartres (duc de). Lettres du duc d'Orléans (1825-42), publiées par ses fils. Paris, C. Lévy. In-8, xii-341 p. et pl. 3 fr. 50. [8126

Flaubert (G.). Correspondance. 2e série (1850-1854). Paris, Charpentier. In-18, 407 p. 3 fr. 50. [8127

Ritter (C.). Briefwechsel zwischen Joseph Freiherrn von Lassberg und Johann Caspar Zellweger. St. Gallen, Huber. In-8, xii-204 p. 5 fr. [8128

Jarro (M.). Lettere inedite di Lorenzo Magalotti, Francesco Redi, Alessandro Marchetti e Andrea Moniglia a Carlo Dati. Firenze, Loescher. In-8, 22 p. 6 fr. [8129

Letourneau (Ch.). Pensées du cardinal de Retz, extraites de ses mémoires et précédées d'une introduction. Paris, Charpentier. In-32, xxxviii-254 p. et pl. 4 fr. [8130

Brunus (Iordanus). Opera latine conscripta publicis sumptibus edita Vol. I, pars III, curantibus F. Tocco et H. Vitelli. Florentiae, Le Monnier. In-8, vii-361 p. [8131

Tocco (Fel.). Le opere latine di Giordano Bruno, esposte e confrontate con le italiane. Firenze, Le Monnier. In-8, vi-420 p. [8132

Heine (Enr.). Il libro dei canti, preceduto dalle notizie della sua vita e de' suoi scritti per Casimiro Varese. Seconda edizione. Firenze, Le Monnier. In-16, cxxx-307 p. 4 fr. 50. [8133

Carducci (Giosuè). Opere. Volume III (Bozzetti e scherme). Bologna, Nicola Zanichelli. In-16, 495 p. 4 fr. [8134

Pereda (J. M.). Obras completas. Tomo III. Don Gonzalo González de la Gonzalera. Madrid, V. Suárez. In-8, 460 p. 4 fr. 50. [8135

Dallière (Jul.). Drames, poèmes et contes. Paris, Perrin. In-8, xvi-381, 415 et 366 p. 22 fr. 50. [8136

Massarani (Tullo). Diporti e veglie. Milano, Ulrico Hoepli. In-16, 396 p. 4 fr. [8137

Valera (Juan). Cartas americanas. Madrid, Fuentes y Capdeville. In-8, 271 p. 1 fr. 50. [8138

Gaspar (E.). Más majaderías. Valencia, P. Aguilar. In-8, 209 p. 0 fr. 50. [8139

Credaro (L.). Lo scetticismo degli accademici. Parte I. Roma, Giovanni Balbi. In-8, 262 p. 5 fr. [8140

Montoto y Rautenstrauch (L.). La capa del estudiante ; articulos literarios de diferentes colores. Sevilla, Harinas. In-8, 316 p. 3 fr. 50. [8141

Grimard (E.). L'enfant : son passé, son avenir. Paris, Hetzel. In-18, iv-392 p. 3 fr. [8142

Carotti (Félix). Mon vœu : considérations dédiées à MM. les membres du deuxième congrès international de la société des gens de lettres. (Paris, juin 1889). Florence, Joseph Civelli. In-8, 14 p. [8143

Critique et histoire littéraire.

Foresti (Arn.). Saggi sulle fonti della epopea greca. Bologna, Nicola Zanichelli. In-8, vii-423 p. 4 fr. [8144

Costa (Em.). Il diritto privato romano nelle commedie di Plauto. Parma, Luigi Battei. In-8, 61 p. [8145

Crivellari (V.). Quae praecipue hausit Vergilius ex Naevio et Ennio. Patavii, typ. Seminarii. In-8, 32 p. [8146

Gnesotto (Ferd.). Qua de causa Horatius Canidiam insectatus sit. Patavii, J. B. Randi. In-8, 15 p. [8147

Lebègue (A.). L'empereur Tetricus et le chevalier Dumège. Agen, Ve Lamy. In-8, 56 p. [8148

Nisard (A.). Les deux Imitations de Jésus-Christ, le De Imitatione Christi et l'Imitation de Corneille, comparées dans leurs parties principales. Paris, Retaux-Bray. In-8, lxvii-515 p. 7 fr. 50. [8149

Ebert (A.). Histoire générale de la littérature du moyen âge en Occident. Trad. de l'allemand par le docteur Joseph Aymeric et le docteur James Condamin. Tome III : les littératures nationales depuis leur apparition et la littérature latine depuis la mort de Charles le Chauve jusqu'au commencement du xie siècle. Paris, Leroux. In-8, ii-586 p. 10 fr. [8150

Cantoni (Angiola Maria). Le sacre rappre-

sentazioni e l'educazione pubblica nel medio evo. Perugia, V. Santucci. In-8, 196 p. [8151

Brentari (Ottone). Dante alpinista. Torino, G. Candeletti. In-8, 52 p. [8152

Battelli (Gius.). Esame critico sulla vita di Pietro Aretino attribuita al Berni. Torino, Ferrero. In-8, 47 p. 2 fr. [8153

Sartori (B. G.). Trovatori provenzali alla corte dei marchesi in Este. Este, A. Stratico. In-8, 62 p. [8154

Gabotto (Ferd.). La patria nei poeti della rinascenza. Torino, G. Derossi. In-8, 36 p. 2 fr. [8155

Bonet-Maury (G.). De opera scholastica fratrum vitæ communis in Nederlandia. Paris, Cerf. In-8, 104 p. 2 fr. 50. [8156

Ademollo (Aless.). I teatri di Roma nel secolo decimosettimo : memorie sincrone, inedite e non conosciute, di fatti ed artisti teatrali, librettisti, commediografi e musicisti, cronologicamente ordinate per servire alla storia del teatro italiano. Roma, L. Pasqualucci. In-16, xxviii-283 p. 5 fr. [8157

Antona-Traversi (Cam.). Spigolature classiche leopardiane. Volume I. Parma, L. Battei. In-16, 235 p. 2 fr. [8158

Bouret (G.). La poésie lyrique en Espagne. Gaspar Núñez de Arce, de l'Académie espagnole. Etude et traductions. Paris, Noizette. In-8, 111 p. 3 fr. [8159

Barado (F.). Literatura militar española en el siglo xix. (Bosquejo histórico-bibliográfico). Tarazona, E. Cano. In-8, lxxiii-336 p. 3 fr. 50. [8160

Menendez y Pelayo (Marc.). Colección de escritores castellanos, volumen LXXIV. Historia de las ideas estéticas en España. Tomo IV. (Siglo XIX.) Madrid, M. Murillo. In-8, 369 p. 4 fr. 50. [8161

Gille (Ph.). La bataille littéraire (1875-1878). Paris, Victor-Havard. In-18, viii-318 p. 3 fr. 50. [8162

Bark (E.). La prensa española ; estudio comparativo de un cosmopolita. I. Los detractores. II. Comparaciones internacionales. III. La crítica literaria. IV. El carácter de la prensa española y su misión. Madrid, F. Fe. In-8, 32 p. 1 fr. 25. [8163

HISTOIRE

Géographie. Topographie. Ethnographie.

Thoron (O. de). Les Phéniciens à l'île d'Haïti et sur le continent américain. Les vaisseaux d'Hiram et de Salomon au fleuve des Amazones (Ophir, Tarschich, Parvaïm). Louvain, Charles Peeters. In-8, 141 p. et une carte. 7 fr. [8164

Vit (V. de). Quali britanni abbiano dato il proprio nome all'Armorica in Francia : dissertazioni tre con appendice. Firenze, M. Cellini. In-8, 320 p. 5 fr. [8165

Dubois (Marcel). Géographie économique de l'Europe. Paris, G. Masson. In-12, xvi-688 p. 6 fr. [8166

Vallés (C.). Gibraltar y la bahía de Algeciras. Barcelona, F. Giró. In-4, 24 p. et cartes. 2 fr. [8167

Topographischer Atlas der Schweiz, im Mabstad der Originalaufnahmen nach dem Bundesgesetze vom 18. Dez. 1868 durch das eidg. Stabsbureau. Livr. XXXIV. Bern, topogr. Bureau. In-fol. 12 ff. 15 fr. [8168

Henrique (Louis). Les colonies françaises. II : Colonies d'Amérique. Martinique, Guadeloupe, Saint-Pierre et Miquelon, Guyane. Paris, Quantin. In-12, 432 p. et carte. 3 fr. 50. [8169

Henrique (Louis). Les colonies françaises à l'exposition coloniale de 1889. III : colonies et protectorats d'Indo-Chine. (Cochinchine, Cambodge, Annam, Tonkin.) Paris, Quantin. In-18, 430 p. et 3 cartes. 3 fr. 50. [8170

Possedimenti e protettorati europei in Africa (1889) ; raccolta di notizie geografiche, storiche, politiche e militari sulle regioni costiere africane (corpo di stato maggiore, 1° reparto, 3° ufficio). Roma, Voghera Carlo. In-8, viii-179 p. et fig. 2 fr. 50. [8171

Hovelacque (A.). Les nègres de l'Afrique sus-équatoriale (Sénégambie, Guinée, Soudan, Haut-Nil). Paris, Lecrosnier et Babé. In-8, xiv-468 p. avec 33 fig. 8 fr. [8172

Stradelli (E.). Rio Branco. Roma, G. Civelli. In-8, 36 p. [8173

Voyages.

Dumas (F. G.). Paris : ses vues, places, monuments, théâtres, etc., contenant environ trois cents reproductions d'après des dessins originaux, photographies instantanées, eaux-fortes et documents divers. Paris, Imprimeries réunies. In-8, 240 p. 3 fr. 50. [8174

Paris after dark, containing a description of the fast women, their haunts, habits, etc., to which is added night amusements and other resorts, also all particulars relative to the working of the social evil in the french metropolis. The only genuine and correct night Guide published annually. Lille, imp. Vitez-Gérard. In-32, 88 p. [8175

Pradère (O.). Guide du touriste. Brest, son château, son port, sa rade et ses environs. Brest, imp. Dumont. In-12, 232 p. 2 fr. 50. [8176

Grégoire (C.). Une excursion dans la vallée de l'Aumance (Allier). Hérisson, Chateloy, Cosnes. Moulins, imp. Auclaire. In-8, 123 p. et grav. [8177

Wolf (F. O.). Wallis und Chamonix. Tome I. Zürich, Orell Füssli & Co. In-8, 832 p. avec 120 gr. et 7 cartes. 14 fr. [8178

Pletscher (S.). Schmidt's Reisebücher. Führer durch den Schwarzwald, Kaiserstuhl. Randengebirge, Hegau, oberes Donauthal u. die Ufergegenden des Bodensees. Zürich, Caesar Schmidt. In-12, VIII-423 p. et cartes. 6 fr. [8179

Cainer (Scipione). Cronaca del club alpino italiano dal 1863 al 1888. compilata per incarico del consiglio direttivo del club. Torino, Club alpino italiano. In-8, XVI-97 p. [8180

Valverde y alvarez (E.). Nueva Guía del viajero en España y Portugal. Viaje geográfico, artístico y pintoresco por la Península Ibérica. (Geografía; topografía; historia; descripción de las entidades de población más importante y de todas las líneas férreas y carreteras; itinerarios detallados; viajes artísticos y de recreo; estadística general, industrial, comercial y agrícola, y datos de utilidad universal.) Madrid, F. Cao y D. Val. In-8, XXXIX-915 et 1003 p. avec pl. 26 fr. [8181

Valverde (E.). Guía de Extremadura, Baleares, Canarias y Posesiones de Africa) (Provincias de Badajoz, Cáceres, Baleares y Canarias.) Guia de Portugal, ilustradas con mapas, planos y grabados. Viaje geográfico, artístico y pintoresco. Madrid, F. Cao y D. Vall. In-8, p. 717-1003. 7 fr. 50. [8182

Toda (E.). A través del Egipto. Madrid, imp. de « El Progreso Editorial ». In-4, XI-470 p. et 33 pl. 27 fr. [8183

Russo (Fil.). Il viaggiatone intelligente : saggio di alcuni studî per chi ama viaggiare ad ammaestramento di sè stesso. Palermo, D. Piuccio. In-16, XIX-389 et 290 p. 6 fr. [8184

Aguilar (J.). El Consultor del viajero. La mejor guía para los que viajan y para los remitentes y consignatarios de mercancías, por Julián Aguilar. Año VI. Madrid, Minuesa de los Rios. In-8, 292 p. et pl. 1 fr. 25. [8185

Histoire biblique et ecclésiastique. Missions catholiques.

Meignan (Mgr). David, roi, psalmiste, prophète, avec une introduction sur la nouvelle critique. (Prophéties messianiques, 3e vol. Paris, Lecoffre. In-8, LXXX-486 p. 7 fr. 50. [8186

Knabenbauer (L.). Commentarius in leremiam prophetam. Paris, Lethielleux. In-4, 621 p. 10 fr. 50. [8187

Anglemont (A. d'). Dieu et l'Être universel. Abrégé de : Dieu dans la science et dans l'amour. Paris, Ghio. In-18, VIII-490 p. et grav. 3 fr. 50. [8188

Alzas (E.). La doctrine de l'apôtre Pierre, d'après les actes des apôtres. Toulouse. imp. Chauvin. In-8, 80 p. [8189

Pietro (S. di). Il libro di Tobia esposto in lezioni catechetiche. S. Benigno Canavese, tip. Salesiana. In-16, 348 p. [8190

Berardinelli (Gius. Maria). Scritti apologetici e polemici intorno alla religione ed alla civiltà. Vol. I e II. Siena, tip. s. Bernardino. In-16, 543 et 553 p. 6 fr. [8191

Buselli (p. Remigio). Illustrazione del santuario d'Emmaus nel sito già dimostrato e difeso secondo il Vangelo, distante 60 stadî da Gerusalemme. Livorno, Francesco Vigo. In-8, XVI-295 p. et 4 pl. 5 fr. [8192

Delarc (l'abbé O.). Saint Grégoire VII et la réforme de l'Eglise au XIe siècle. T. Ier. Paris, Retaux-Bray. In-8, XCIX-402 p. 7 fr. [8193

Decreta authentica congregationis sacrorum rituum ex actis eiusdem collecta. Appendix V, continens continuationem decretorum a die 12 januarii 1878 n. 5716 ad diem 23 novembris 1887 n. 5993. Romae, typ. de propaganda fide. In-8, 119 p. [8194

Martinis (R. de). Jus pontificium de propaganda fide. Pars primr complectens bullas, brevia, acta s. s. a congregationis institutione ad praesens iuxta temporis seriem disposita. Vol. II. Romae, ex typ. de propaganda fide. In-4, 535 p. [8195

Remondini (A. et M.). Parrocchie dell' archidiocesi di Genova : notizie storico-ecclesiastiche. Regione sesta (Seno di Moneglia e valli contermini. Genova, tip. delle Letture Cattoliche. In-8, 216 p. 2 fr. 80. [8196

Artiñano (A.). Crónica de la coronación canónica de la milagrosa imagen de Nuestra Señora de la Merced, patrona de la diócesis de Barcelona. Madrid, Hernández. In-4, 211 p. 5 fr. [8197

Sel des Monts (L. du). La Fête-Dieu. Etude d'histoire religieuse (d'après des documents originaux). Nantes, imp. Grimaud. In-8, 47 p. [8198

Echinier (l'abbé). Manuel du pèlerin à Notre-Dame-du-Spasme (la Livinière, diocèse de Montpellier). Toulouse, Privat. In-18, 283 p. et grav. [8199

Verdaguer (J.). Dietari d'un pelegri á Terra Santa. Barcelona, F. Giró. In-4, 211 p. 3 fr. 50. [8200

Sodar de Vaulx (M.). Les splendeurs de la Terre sainte, ses sanctuaires et leurs gardiens. Paris, Bloud et Barral. In-8, XX-547 p. 6 fr. [8201

Hagiologie. Ordres religieux. Biographie ecclésiastique.

Pradier (l'abbé). La vie des saints pour tous les jours de l'année. Lille, Société de Saint-Augustin. In-8, 535 p. avec 102 grav. 5 fr. [8202

Robert (Ulysse). Vie de saint Mandé, publiée d'après le manuscrit 330 de la bibliothèque d'Orléans. Saint-Mandé,

imp. Beucher. In-18, 44 p. 2 fr. [8203

Grèzes (H. de). Saint Vernier (Verny, Werner, Garnier), martyr, patron des vignerons en Auvergne, en Bourgogne et en Franche-Comté : sa vie, son martyre et son culte. Clermont-Ferrand, Bellet. In-12, liv-205 p. [8204

Saint-Venant (A. B. de). Saint Benezet, patron des ingénieurs. Bourges, Tardy-Pigelet. In-8, xiv-155 p. et 13 pl. [8205

Hatte (l'abbé). Les apparitions et la mission divine de Jeanne d'Arc devant la critique rationaliste. Orléans, Herluison. In-8, 96 p. 1 fr. 50. [8206

Cervós (F.). Vida del angélico joven San Juan Berhmaus, de la Compañía de Jesús. Madrid, E. Hernández. In-4, 688 p. 6 fr. [8207

Varones ilustres de la Compañía de Jesús. Segunda edición. Tomo III. Misiones de Filipinas, Méjico, Canadá, Brasil. Madrid, Hernández. In-4, 650 p. 9fr [8208

La béatification du vénérable Jean-Baptiste de la Salle, fondateur de l'institut des Frères des écoles chrétiennes. Compte rendus des triduums solennels célébrés à cette occasion dans les diocèses du Puy et de Mende. Avignon, Seguin. In-8, 545 p. et grav. [8209

Morini (Fr. Ag.). Studi storico-critici sopra i santi fondatori dell' ordine dei servi di Maria e sopra i loro tempi. Siena, tip. san Bernardino. In-8, xi-227 p. 2 fr. [8210

Ussel (vicomtesse d'). La vénérable Mère Agnès de Jésus, de l'ordre de Saint-Dominique. Paris, Bloud et Barral. In-8, xxiv-356 p. 2 fr. 50. [8211

L'esprit du R. P. Barré, religieux minime, fondateur des Sœurs de l'instruction charitable du saint Enfant Jésus dites de Saint-Maur, d'après ses lettres. Paris, imp. Levé. In-18, 332 p. [8212

Thomas (l'abbé J.). La vie et les œuvres de l'abbé François Grignard. Dijon, imp. Damongeot. In-8, viii-586 p. [8213

Paulin (P.). Catéchisme de l'ordre de Prémontré. Tours, imp. Mame. In-8, viii-331 p. 5 fr. [8214

Mythologie. Histoire des hérésies.

Vinson (J.). Les religions actuelles : leurs doctrines, leur évolution, leur histoire. Peuples sans religion ; fétichisme, brahmanisme ; bouddhisme ; parsisme ; judaïsme ; mahométisme ; christianisme ; sectes extravagantes. Paris, Delahaye et Lecrosnier. In-8, xxxiv-624 p. 9 fr. [8215

Crespin (J.). Histoire des martyrs persécutez et mis à mort pour la verite de l'Evangile depuis le temps des apostres iusques à present (1619) ; précédée d'une introduction par D. Benoît et accompagnée de notes par M. Lelièvre. Tome VI. Toulouse, imp. Chauvin. In-8, viii-968 p. 16 fr. [8216

Franco (p. Secondo). Conferenze. Volume II (Il protestantismo). Modena, tip. dell' Immacolata Concezione. In-8, 535 p. 4 fr. [8217

Gambry (P.). De la part prise par Genève à l'évangélisation de la France au xixe siècle. Lons-le-Saulnier, imp. Damelet. In-8, 71 p. [8218

Rosmini (Ant.). Quaranta proposizioni coi testi originali completi dell' autore e con altri dello stesso che ne compiono il senso, per cura di Lorenzo Michelangelo Billia. Milano, Ulrico Hoepli. In-8, iv-531 p. 8 fr. 50. [8219

Histoire universelle, ancienne, du moyen âge et contemporaine. Chronologie.

Gheyn (R. P. van den). L'origine européenne des Aryas. Paris, Annales de philosophie chrétienne. In-8, 47 p. [8220

Rawlinson (G.). Historia del antiguo Egipto ; versión española y apéndice, por D. Eduardo de Toda. Madrid, « El Progreso Editorial ». In-4, xvi-430 p. 9 fr. 50. [8221

Joubert (Léo). Alexandre le Grand, roi de Macédoine. Paris, Firmin-Didot. In-8, 256 p. avec 48 grav. 1 fr. 50. [8222

Church (A.). Historia de Cartago ; versión española con ampliaciones y notas. Madrid, tip. de « El Progreso editorial ». In-4, xvi-474 p. 9 fr. 50. [8223

Fröhlich (F.). Das Kriegswesen Cäsars. I. Schaffung und Gestaltung der Kriegsmittel. Zürich, Fr. Schulthess. In-8, iv-100 p. 2 fr. 75. [8224

Marquardt (J.). Le culte chez les Romains. Trad. de l'allemand. T. 1er. Paris, Thorin. In-8, xl-424 p. 10 fr. [8225

Coen (Gustavo). Le grandi strade del commercio internazionale proposte fino dal secolo xvi (Canale di Suez. Via di terra all' Indie. Canale di Panama). Livorno, F. Vigo. In-16, xi-510 p. 3 fr. [8226

Gubernatis (A. de). Una Missione di Savoia a Roma presso il papa Clemente XI secondo un carteggio col marchese Francesco Riccardi, ministro del Granduca di Toscana. Firenze, Salvadore Landi. In-16, 15 p. [8227

Acevedo (R.). Elementos de Cronología, extractados de los mejores autores que tratan de la materia, y acomodados á la enseñanza en las Universidades y Colegios de Venezuela. Curazao, A. Béthencourt. In-8, 94 p. 2 fr. 50. [8228

Gairal (A.). La Révolution et le Calendrier. Lyon, Vitte et Perrussel. In-8, 55 p. [8229

Santagata (D.). Nouveaux progrès de la question du calendrier universel et du méridien universel : rapport de la commission de l'unification du calendrier. Bologne, Gamberini et Parmeggiani. In-8, 20 p. [8230

Histoire de la civilisation

(Mœurs Coutumes, etc.).

Rosi (Mich.). Saggio sui trattati d' amore

del cinquecento : contributo alla storia dei costumi italiani nel secolo XVI. Recanati, Rinaldo Simboli. In-8, 92 p. [8231

ASENSIO (J. M.). Costumbres españolas. Toros en Cádiz en 1578. Madrid, Julián Palacios. In-4, 14 p. [8232

CASTRO (A.). Combates de toros en España y Francia. Madrid, A. Pérez Dubrull. In-8, 104 p. 2 fr. 50. [8233

Questions du Jour.

KERNAËRET (J. DE). La vraie question. Réflexions sur le centenaire de 1789. Angers, Germain et Grassin. In-8, 59 p. 1 fr. [8234

PÉCHEUX (T.). Les élections générales de 1889. République, boulangisme, empire, royauté. Paris, impr. Baudu. In-8, 51 p. 1 fr. [8235

Napoléon III et la France en 1889. Grande actualité contemporaine. Paris, impr. Towne. In-8, 48 p. [8236

CHASSAGNE (Dr). Dix-neuf ans de République (4 septembre 1870-1889). Des faits ! Paris, Dentu. In-8, 68 p. 2 fr. [8237

TAXIL (L.). Biographies satiriques, avec portraits-charges. La ménagerie républicaine, galerie amusante de nos petits grands hommes. Fasc. I. Paris, Letouzey et Ané. In-8, 88 p. et fig. 2 fr. [8238

MONTAURIOL (F.). L'exposition avant la lettre (1889). Paris, Dentu. In-18, XII-180 p. illustré. 2 fr. [8239

JACINI (S.). Pensieri sulla politica italiana. Firenze, G. Civelli. In-8, 137 p. [8240

BALLADORE (Ces.). Prefetture et sotto-prefetture : considerazioni di un ex sotto-prefetto. Belluno, tip. Cavessago. In-8, 32 p. [8241

MERLO (I.). La questione delle sottoprefetture : cenni. Venezia, tip. dell' Ancora. In-8, 123 p. 2 fr. [8242

ROSSI (Ermete). Della eguaglianza sessuale in rapporto ai diritti elettorali. Cremona, Feraboli. In-8, 41 p. [8243

MANTICA (Nic.). L'emigrazione del Friuli. Udine, tip. Patria del Friuli. In-8, 19 p. [8244

MOLLI (Gior.). La nostra marina : seguito all' Italia in mare. Roma, Ermanno Loescher. In-16, 299 p. 3 fr. [8245

BIANCHETTI (Car.). Forni e sepolcri : saggio contro la cremazione. Torino, Stefano. Marino. In-16, 123 p. 1 fr. 50. [8246

Histoire de France.

1. *Histoire politique générale.*

CANET (V.). Histoire de France depuis ses origines jusqu'au XVIIIe siècle. Lille, Société de Saint-Augustin. In-8, 500 p., avec 170 grav. 5 fr. [8247

PETIT (E.). Histoire des ducs de Bourgogne de la race capétienne, avec des documents inédits et des pièces justificatives. Tome III. Dijon, imp. Darantière. In-8, 528 p. et pl. 10 fr. [8248

ZELLER (B.). François Ier, Charles-Quint et le connétable de Bourbon. Biagrasso, la Bicoque (1521-1524). Extraits de Guillaume du Bellay et du Loyal Serviteur. Paris, Hachette. In-16, 192 p. avec 11 grav. 0 fr. 50. [8249

DELPECH (A.). Ce qui se passait en France avant 1789. Foix, Gadrat. In-8, 79 p. 0 fr. 60. [8250

OLIVIER (Ed.). La France avant et pendant la Révolution. Les classes ; les droits féodaux ; les services publics. Paris, Guillaumin. In-18, VIII-632 p. 3 fr. 50. [8251

SAILLARD (F.). Des principes de la Révolution française. Paris, Dentu. In-12, 95 p. [8252

BOITEAU (P.). Etat de la France en 1789. Nouvelle édit. augmentée. Paris, Guillaumin. In-8, XII-580 p. 10 fr. [8253

MICHELET (J.). Œuvres. Histoire de la Révolution. T. VI. Paris, Lemerre. In-12, 452 p. 6 fr. [8254

2. *Histoire civile et militaire.*

MARIN (P.). L'art militaire dans la première moitié du XVe siècle. Jeanne d'Arc tacticien et stratégiste. Campagne de l'Oise (1430), siège de Compiègne. Paris, Baudoin. In-18, 321 p. 3 fr. 50. [8255

ROBINEAU (L.). Turgot : administration et œuvres économiques. Paris, Guillaumin. In-32, XLVIII-205 p. 2 fr. [8256

CORDIER (H.). Les débuts de la compagnie royale de Suède en Extrême-Orient au XVIIIe siècle. Paris, Leroux. In-8, 45 p. [8257

Annuaire de la guerre 1870-1871. Deuxième partie : Armées de la défense de Paris. Paris, Dentu. In-8, 75 p. 2 fr. [8258

Histoire du 1er régiment de cuirassiers. Angers, Lachèse et Dolbeau. In-8, XVI-414 p. et grav. [8259

MARGON (DE). Historique du 8e régiment de chasseurs, de 1788 à 1888. Verdun, imp. Renvé-Lallemant. In-8, IX-324 p. et pl. 10 fr. [8260

3. *Histoire provinciale.*

CUZENT (G.). L'hospice civil et les hôpitaux de Brest. Brest, imp. Dumont. In-8, 437 p. et pl. [8261

TRÉVÉDY (J.). Erquy et Pléneuf d'après le dictionnaire d'Ogée. Rennes, Caillière. In-8, 25 p. [8262

GUYOT-JOMARD (A.). La ville de Vannes, ses murs et ses abords, ses faubourgs, voies, chemins et routes. 2e partie. Vannes, imp. Galles. In-8, 91 p. [8263

Le Mont Saint-Michel et ses merveilles : l'abbaye, le musée, la ville et les remparts, par l'ermite de Tombelaine. Paris, imp. Mouillot. In-18, 84 p., illustré. 1 fr. [8264

ROCHEMONTEIX (C. DE), S. J. Un collège de Jésuites aux XVIIe et XVIIIe siècles. Le collège Henri IV de la Flèche. Le Mans, Leguicheux. In-8, IV-316, 339, 362 et 450 p. avec pl. 22 fr. 50. [8265

Triger (R.). L'année 1789 au Mans et dans le Haut-Maine. Mamers, Fleury et Dangin. In-8, VIII-311 p. 8 fr. 8266

Graffin (R.). La seigneurie de la Cour-du-Bois, en la paroisse de Conflans, près de Saint-Calais. Le Mans, Monnoyer. In-8, XV-44 p. 8267

Monin (H.). L'état de Paris en 1789. Etudes et documents sur l'ancien régime à Paris. Paris, Jouaust. In-8, IV-695 p. 7 fr. 50. 8268

Babeau (A.). Paris en 1789. Paris, Firmin-Didot. In-8, 536 p., illustré. 6 fr. 8269

Meriel (A.). Histoire de Falaise : vicomté, mairie, bailliage et élection. Be.ième. imp. Levayer. In-16, XXIV-223 p. 8270

Thénard (J. F.). Les élections et le cahier du bailliage de Pontoise en 1789. Paris, Cerf. In-8, 29 p 2 fr. 8271

Caix de Saint-Amour (de). Les Châtelains de Beauvais. Beauvais, imp. Père. In-8, 44 p. 8272

Mollet (J.). Géographie historique et statistique de l'arrondissement de Montdidier. Montdidier, imp. Carpentier. In-8, 243 p. 8273

Haigneré (abbé D.). Etudes d'histoire et de bibliographie. VII : les débuts de l'administration municipale à la campagne sous le Consulat. Boulogne, imp. Ve Aigre. In-8, 30 p. 8274

L'abbaye de Chelles ordre de Saint-Benoît), diocèse de Paris, 657-1790. Résumés chronologiques. Première partie (657-1629). Paris, Lechevalier. In-8, XLIV-271 p. 8275

Notice sur Montigny-Lencoup (département de Seine-et-Marne), contenant l'historique du cèdre et du château. Montereau, Castéra. In-8, 51 p. avec vign. 1 fr. 50. 8276

Quesvers (P.). De Montereau à Château-Landon. Fontainebleau, imp. Bourges. In-16, VI-183 p. avec carte. 2 fr. 8277

Bureau (l'abbé A.). L'église de Malicorne et le culte de saint Fort. Tonnerre, imp. Bailly. In-8, 47 p. 8278

Poirier (J.). Siège et blocus de la ville et du château de Sedan en 1815. Sedan, imp. Laroche. In-8, 178 p. 2 fr. 8279

Chevreux (P.). Cahiers des doléances du tiers état des villes et villages vosgiens. 1789, 1er fasc. : Bailliage d'Epinal. Epinal, imp. Busy. In-8, 80 p. 1 fr. 50. 8280

Perron (C.). Broyez-lez-Pesmes : histoire, statistique, langage. Besançon, imp. Dodivers. In-8, 136 p. et carte. 8281

Bérard (A.). L'invasion arabe dans la Bresse, la Dombes et le Bugey. Lyon, Georg. In-8, 37 p. 8282

Marchand (l'abbé F.). L'abbaye de Chassagne-en-Bresse. Notes historiques. Bourg, imp. Villefranche. In-8, III-268 p. 8283

Bouchet (A.). Histoire des prieurés de l'ancien chapitre noble de Neuville-les-Dames. Bourg, impr. Villefranche. In-16. 339 p. 8284

Brossard J.). La légende de saint Amand : l'abbaye de Nantua et la ville d'Orindinse. Petit cartulaire de Nantua. Bourg-en-Bresse, impr. Authier. In-8, 104 p. 8285

Brossard E.. Les élections et les représentants du département de la Loire aux assemblées législatives depuis un siècle (1789-1889). Saint-Étienne, impr. Théolier. In-8, 83 p. 8286

Lefebvre (G.. 1789-1889). Souvenirs de cent ans. Saint-Chamond et Rive-de-Gier, Isieu, Doizieu, Bessat, Lavala. Notes et documents. Paris, Picard. In-8, 57 p. 2 fr. 8287

Revérend du Mesnil E.. Catalogue des prieurs, des chanoinesses régulières et des chanoinesses-comtesses de Neuville-les-Dames 1200 a 1790). Lyon, imp. Mougin-Rusand. In-8, 78 p. 8288

Vaschalde H.. Le Vivarais aux États généraux de 1789, illustré de portraits et de fac-similés. Paris, Lechevalier. In-8, 301 p. 7 fr. 8289

Delachenal R.). Une petite ville du Dauphiné. Histoire de Crémieu. Paris, Picard. In-8, XII-506 p. 10 fr. 8290

Picard L. E.). Thonon, Evian-les-Bains et le Chablais moderne, étude historique depuis la Révolution jusqu'à nos jours. Annemasse, imp. Chambet. In-8, 508 p. et grav. 8291

Bouchage le P. F.. Le prieure de Contamine-sur-Arve (Haute-Savoie) et les Sœurs du même lieu. Chambéry, Drivet et Ginet. In-8, XVI-429 p. avec 11 pl. 8292

Borrel (l'abbé J. E.,. La Révolution en Tarentaise. Réponse à M. Borrel, architecte. Moutiers, impr. Cane. In-18, 79 p. 8293

Gérin (Vte de . Notice sur les sénéchaussées de Provence, suivie de la liste des sénéchaux et de celle des lieutenants généraux et particuliers. Avignon, Seguin. In-8, 35 p. 8294

Lacroix (A.). L'arrondissement de Montélimar ; géographie, histoire et statistique. Tomes VI et VII. Valence, Combier et Nivoche. In-8, 412 et 456 p. 12 fr. 8295

Pothier (M. E.. Un quartier de Nîmes à l'époque gallo-romaine, d'après des fouilles récentes. Nîmes, imp. Chastanier. In-8, 48 p. et pl. 8296

Gebelin (J.). Les Milices provinciales de Nîmes, d'après les archives nîmoises. Le tirage au sort à Nîmes au XVIIIe siècle. Nîmes, libr. Catélan. In-8, 56 p. 8297

Rouvière (F.). La Révolution française à Saint-Gilles (notes et documents). Nîmes, Catélan. In-8, 71 p. 8298

Faure (H.). Notes et documents sur les archives des hospices et l'assistance hospitalière à Narbonne. T. IV. Narbonne, Caillard. In-8, XI-451 p. 8 fr. 8299

Sorel (G.). Les Girondins du Roussillon.

Perpignan, imp. Latrobe. In-8, 87 p. [8300

Barbier (l'abbé). L'église et la paroisse de Notre-Dame-du-Camp à Pamiers. Notes historiques. Pamiers, imp. Galy. In-18, 111 p. et grav. 1 fr. [8301

Ruffié et Pasquier (A.). Massat : chansons, danse, usages et charte communale. Foix, Gadrat. In-8, 32 p. [8302

Longy (F.). Port-Dieu et son prieuré. Tulle, imp. Crauffon. In-8, 93 p. et grav. [8303

Dubarat (l'abbé V.). Etudes d'histoire locale et religieuse ; (le chanoine Bordenave ; archives du chapitre de Bayonne ; vieux mandements sur le jubilé ; l'ancienne Académie de Pau en Béarn). Tome Ier. Pau, Ve Ribaut. In-8, II-236 p. 6 fr. [8304

Besselière (l'abbé). Etude sur la vie communale d'une petite ville dans le Marsan au commencement du XVIIIe siècle. 2e partie. Dax, imp. Labèque. In-8, 32 p. [8305

Archives historiques de la Saintonge et de l'Aunis. XVII. Paris, Picard. In-8, XXIV-383 p. 15 fr. [8306

Blanchet (l'abbé J. P. G.). Histoire de l'abbaye royale de Notre-Dame-de-la-Couronne en Angoumois, avec une notice sur les prieurés qui en dépendaient. Tome II. Angoulême, Coquemard. In-8, 500 p. et pl. 10 fr. [8307

Robuchon (J.) et Viaud-Grandmarais (Dr). Paysages et monuments du Poitou. Livr. 128-129-130 : Noirmoutiers (Vendée). Paris, Motteroz. In-fo, 12 p. et 5 pl. 9 fr. [8308

Histoire étrangère.

Dubois (Alb.). Mons et le Borinage. Belœil. L'abbaye de Cambron. Bruxelles, Lebègue. In-4, 146 p. avec photogr. 3 fr. 50. [8309

Hollænder (A.). Strashourg pendant la guerre de 1552. Traduit par Baudran. Paris, Leroux. In-8, 72 p. 2 fr. 50. [8310

Jahrbuch für schweizerische Geschichte. Tome XIV. Zürich, S. Höhr. In-8, XXXV-355 p. [8311

Fontes rerum bernensium. Berns Geschichtsquellen umfassend die Jahre 1318-1320. Tome V. Bern, Schmid, Francke & Co. In-8, 384 p. 15 fr. [8312

Pupikofer (J. A.). Geschichte des Thurgaus. Tome II. Frauenfeld, J. Huber. In-8, XII-1156 p. 15 fr. [8313

Simon (Ed.). L'Empereur Guillaume II et la première année de son règne. Paris, Hinrichsen. In-18, VIII-307 p. 3 fr. 50. [8314

Lanza (F. de). Le origini primitive di Salona Dalmatica, Heraclea Illinica : studio storico archeologico. Venezia, tip. M. Fontana. In-8, 32 p. et fig. [8315

La guerra rustica nel Trentino (1525) : documenti e note. Venezia, P. Naratovich. In-4, 406 p. [8316

Bertolan (Dom.). S. Corona chiesa e convento nei domenicani in Vicenza : memorie storiche. Vicenza, tip. S. Giuseppe. In-8, VI-371 p. et 2 pl. [8317

Fornoni (E.). Bergamo e la lega di Cambray. Bergamo, tip. S. Alessandro. In-16, 78 p. [8318

Gaudenzi (Aug.). Statuti delle società del popolo di Bologna. Volume I. Roma, Forzani. In-8, XXXII-462 p. 12 fr. 50. [8319

Comelli (G. B.). Ferdinando Corsi e le origini del museo civico di Bologna. Bologna, Fava e Garagnani. In-4, 36 p. [8320

Giarelli (F.). Storia di Piacenza dalle origini ai nostri giorni. Volume I. Piacenza, Vincenzo Porto. In-16, XVI-516 p. 5 fr. [8321

Duc (J. A.). Le Tour de Villa en Gressan. Turin, imp. Salésienne. In-8, 78 p. [8322

Savio (Fedele). Sulle origini della abazia di S. Michele della Chiusa, detta la Sacra di S. Michele : studio storico-critico. Torino, Giulo Speirani. In-8, 53 p. 1 fr. 40. [8323

Riccardi (Aless.). Le località e territori di Orio Litta e vicinanze dal secolo XIII al secolo XV; contributo alla storia dei municipî italiani. Lodi, Quirico e Camagni. In-8, 32 p. [8324

Simoneschi (L.). Ordinamenti suntuari pisani per gli anni 1350, 1386. Pisa, Francesco Mariotti. In-16, XLIV-45 p. [8325

Mariotti (R.). Serrungarina : curiosità storiche (1558-1797). Fano, tip. Sonciniana. In-16, 71 p. [8326

Pasolini-Zanelli (G.). Il teatro di Faenza dal 1788 al 1888. Faenza, Giuseppe Montanari. In-16, 102 p. [8327

Vigo (P.). Statuto dei disciplinati di Pomarance nel Volterrano : testo di lingua del secolo XIV. Bologna, Romagnoli-Dall'Acqua. In-16, XXII-64 p. 2 fr. 75. [8328

Liberati (Giov.). S. Pietro Ispano ed il comune di Bauco. Siena, tip. s. Bernardino. In-8, 223 p. et fig. 2 fr. [8329

Galliano (Giac.). Narrazione informativa della spedizione di Terni e dell' invasione della provincia di Viterbo, accaduta nell' anno 1867. Roma, G. Ciotola. In-8, 48 p. [8330

Jannacchini (Ang. Mich.). Topografia storica dell' Irpinia. Volume I. Napoli, Gennaro Maria Priore. In-8, 226 p. 3 fr. [8331

Filangieri (G.). Documenti per la storia, le arti e le industrie delle provincie napoletane. Volume IV (Estratti di schede notarili). Napoli, Michele De Rubertis. In-4, XLVIII-548 p. 12 fr. [8332

Conforti (L.). Napoli dalla pace di Parigi alla guerra del 1798, con documenti inediti. Napoli, Ernesto Anfossi. In-16, XVI-262 p. 4 fr. [8333

Conforti (L.). Napoli dal 1789 al 1796, con documenti inediti. Napoli, Ernesto

Anfossi. In-16, XVI-303 p. 4 fr. [8334

BENI (C.). Guida illustrata del Casentino. Firenze, Luigi Niccolai. In-16, XV-400 p. et 10 pl. 4 fr. [8335

MANZONI (Aless.). La rivoluzione francese del 1789 e la rivoluzione italiana del 1859 : saggio comparativo, pubblicato per R. Bonghi. Milano, Rechiedi. In-16, VIII-362 p. 5 fr. [8336

CID Y FARPÓN (L.). Indices de Historia de España. Gijon. A. Blanco. In-4, 233 p. 6 fr. [8337

LAFUENTE (M.). Historia general de España desde los tiempos primitivos hasta la muerte de Fernando VII. Tomo XIV. Barcelona, Montaner y Simón. In-4, 395 p. et pl. [8338

HINOJOSA (R.). FELIPE II y el Cónclave de 1559, según los documentos originales muchos inéditos. Madrid, G. Hernández. In-4, 109 p. 3 fr. 50. [8339

Colección de documentos inéditos para la Historia de España. Tome XCIII. Diario del viaje á Moscovia del Duque de Liria y Xérica, Embajador plenipotenciario del Rey Nuestro Señor (que Dios guarde) el Señor Felipe V á la corte de Rusia, partiendo de Madrid el día 10 de Marzo de 1727 y pasando por las Cortes de Viena, Dresden y Berlin. (Archivo del Excmo. Sr. Duque de Alba). Madrid, Murillo. In-4, XX-503 p. et pl. 13 fr. [8340

Memorial histórico español : colección de documentos, opúsculos y antigüedades, que publica la Real Academia de la Historia. Tomo XXI. Madrid, De los muchos sucesos dignos de memoria que han ocurrido en Barcelona y otros lugares de Cataluña, crónica escrita por Miguel Parets entre los años 1626 á 1666. Tomo II (juillet-décembre 1640). Madrid, M. Tello. In-4, XXIX-494 p. 4 fr. 50. [8341

GÓMEZ DE ARTECHE (J.). Nieblas de la historia patria. Segunda edición, corregida. Barcelona, F. Girò. In-4, 439 p. 15 fr. [8432

MARÍN PÉREZ (A.) et FERNÁNDEZ (I.). Guía del Monasterio de San Lorenzo del Escorial. Madrid, tip. del Hospicio. In-4, 166 p. 2 fr. 50. [8343

Colección de documentos inéditos relativos al descubrimiento, conquista y organización de las antiguas posesiones españolas de Ultramar. Segunda serie, publicada por la Real Academia de la Historia. Tomo IV (Isla de Cuba.). Madrid, M. Murillo. In-4, XII-476 p. 16 fr. [8344

RICAUD (J. A.). Étude commerciale, industrielle, économique, constitutionnelle, etc., de la grande république américaine. Dix-sept années chez les Yankees. Paris, Beaudelot. In-18, VIII-315 p. 3 fr. 50. [8345

ORSINI (Ces.). Le dernier message du général don Porfirio Diaz, président des Etats-Unis mexicains. Rome, Forzani et C. In-4, 48 p. [8346

BERGAMASCHI (Giov.). Il Rio de la Plata dalla sua scoperta sino alla caduta di Rosas, tiranno di Buenos-Ayres. Milano, Carlo Barbini. In-16, 318 p. [8347

Mélanges & Mémoires historiques.

KERMAINGANT (P. L. DE). Lettres de Henri IV au comte de La Rochepot, ambassadeur en Espagne (1600-1601). Paris, imp. Chamerot. In-8, XVI-121 p. [8348

Le duc et la duchesse de Ventadour. Un grand amour chrétien au XVIIe siècle. Paris, Firmin-Didot. In-18, LII-362 p. et grav. 3 fr. 50. [8349

VOGÜÉ (Mis DE). Mémoires du maréchal de Villars. Publiés d'après le manuscrit original pour la Société de l'histoire de France et accompagnés de correspondances inédites. Tome III. Paris, Laurens. In-8, 312 p. 9 fr. [8350

ESTAINTOT (Cte D'). Notes manuscrites d'un conseiller au parlement de Normandie (1769-1789). Rouen, imp. Cagniard. In-8, 65 p. [8351

QUEUX DE SAINT-HILAIRE (Mis DE). Lettres de Coray au protopsalte de Smyrne, Dimitrios Lotos, sur les événements de la Révolution française (1782-1793), trad. du grec pour la première fois. Paris, Firmin-Didot. In-8, XXII-285 p. 6 fr. [8352

WELSCHINGER (H.). Le roman de Dumouriez. Paris, Quantin. In-8, 43 p. [8353

SAYN-WITTGENSTEIN-BERLEBOURG (E. DE). Souvenirs et correspondance (1841-1878). Paris, C. Lévy. In-8, VII-463 et 552 p. 15 fr. [8354

LONLAY (D. DE). De Paris à Moscou. Souvenirs du couronnement de S. M. Alexandre III (mai-juin 1883). Tours, Mame. In-8, 215 p. 1 fr. 20. [8355

SAINT-FERRÉOL (A.). Mes mémoires. T. III. Brioude, imp. Chouvet. In-8, 254 p. [8356

SALVADORI (Car.). Trent' anni di vita nazionale (1859-1889) memorie e speranze. Codogno, A. G. Cairo. In-8, 38 p. [8357

UHAGON (D. F.). Los libros de cetrería del canciller Pero López de Ayala, de Juan de Sant-Fahagun y de D. Fadrique de Zúñiga y Sotomayor ; noticias reunidas. Madrid, R. Fe. In-4, 29 p. [8358

PÉREZ Y LL. (F.). Confesiones de un carlista. Madrid, B. Perdiguero. In-8, 154 p. 0 fr. 75. [8359

GIUDICE (Pa. del). Studî di storia e diritto. Milano, Ulrico Hoepli. In-8, VIII-470 p. 8 fr. [8360

BONORA (A.). Exuviae : scritti di storia e di arte, con note e documenti tratti dagli archivî di Piacenza, Genova e Milano. Piacenza, Bertola. In-8, XIV-67 p. [8361

CARLO (T. del). Castruccio de gli Antelminelli, signore di Lucca : scene storiche. Lucca, tip. del Serchio. In-16, 45 p. [8362

VILLALBA Y ESTAÑA (B.). El Pelegrino curioso y grandezas de España. Tomo II.

Madrid, M. Ginesta. In-4, XIX-323 p. 18 fr. [8363

O'Neill (J.). Li roys des ribaus, étude historique. La Rochelle, imp. Texier. In-8, 26 p. [8364

Antognoni (O.). Appunti e memorie. Imola, Ignazio Galeati. In-16, XI-203 p. 3 fr. 50. [8365

Annales de la Société académique de Nantes et du département de la Loire-Inférieure. Tome X. Nantes, imp. Mellinet. In-8, 380 p. et pl. [8366

Mémoires de la Société d'émulation de Cambrai. Tome XLIV. Cambrai, imp. Régnier. In-8, LXXXIV-348 p. [8367

Mémoires de la Société des sciences, de l'agriculture et des arts de Lille. 4e série. Tome XVI. Lille, Quarré. In-8, 372 p. et pl. [8368

Société d'histoire, d'archéologie et de littérature de l'arrondissement de Beaune. Tome XIII. Beaune, imp. Batault. In-8, 344 p. [8369

Bulletin de la Société archéologique et historique de la Charente. 5e série. Tome X. Angoulême, Coquemard. In-8, LXXIV-555 p. et pl. 10 fr. [8370

Chabas (R.). El Archivo. Revista de Ciencias históricas. Tomo II. Denia, Pedro Botella. In-4, 416 p. 9 fr. [8371

Antiquités. Archéologie. Numismatique. Épigraphie.

Guhl (E.) et Koner (W.). La vita dei greci e dei romani : manuale di archeologia secondo i testi ed i monumenti figurati. Seconda edizione sulla quinta edizione tedesca. Torino, Ermanno Loescher. In-8, XX-430 et VIII-500 p. et fig. 16 fr. [8372

Viglioli (Gioc.). Delle porpore degli antichi. Parma, tip. Fiaccadori. In-8, 61 p. 1 fr. 50. [8373

Caetani-Lovatelli (E.). Antichi monumenti illustrati. Roma, tip. dei Lincei. In-16, 348 p. et 16 pl. [8374

Miller (E.). Le mont Athos, Vatopédi et l'île de Thasos, avec une notice sur la vie et les travaux de M. Emm. Miller par le marquis de Queux de Saint-Hilaire. Paris, Leroux. In-8, XCIII-411 p. et 2 cartes. 10 fr. [8375

O'Shea (H.). La tombe basque. Étude des monuments et usages funéraires des Euskariens. Pau, Lescudé. In-8, 83 p. avec 12 eaux-fortes. [8376

Reinach (S.). Antiquités nationales. Description raisonnée du musée de Saint-Germain-en-Laye. I : Epoque des alluvions et des cavernes. Paris, Firmin-Didot. In-8, XVI-328 p. avec 136 grav. 10 fr. [8377

Le Brun (Armand). L'Eglise Saint-Julien-le-Pauvre, d'après les historiens et des documents inédits tirés des archives de l'Assistance publique, avec une notice sur la vie et les œuvres de M. de Montyon. Paris, imp. Levé. In-8, 105 p. avec 7 grav. et 3 pl. [8378

Barthélemy (E. de). Les monuments historiques du département de la Marne. Châlons-sur-Marne, libr. de l'Union républicaine. In-12, 106 p. [8379

Boito (C.) et Scott (W.). The Basilica of s. Mark in Venice illustrated from the points of view of art and history by Venetian writers. I. Venice, Ferdinando Ongania. In-8, 223 p. 7 fr. 50. [8380

Mini (Giov.). Illustrazione storica dell' antico castello di Castrocaro, collegata ai principali avvenimenti delle città e castella d'Italia, compilata dietro la scorta di documenti autorevoli e corredata di due piante topografiche e di alcune incisioni. Modigliana, Valgimigli. In-8, XXI-361 p. et 6 pl. 2 fr. 50. [8381

Riccardi (Aless.). Inventario dei castelli, paesi e beni posseduti nel secolo X dal monastero di s. Cristina (in S. Cristina, già Corte Olona, provincia di Pavia). Lodi, tip. Quirico e Camagni. In-8, 11 p. [8382

Riccardi (Aless.). Le vicende, l'area e gli avanzi del Regium Palatium e della cappella e monastero di s. Anastasio dei re longobardi, carolingi e re d'Italia nella corte regia ed imperiale di Corte Olona, provincia di Pavia. Milano, tip. della « Perseveranza. » In-16, 56 p. [8383

Bindi (Vinc.). Monumenti storici ed artistici degli Abruzzi : studî con prefazione di Fernando Gregorovius. Napoli, Francesco Giannini. In-8, XXXII-966 p. 40 fr. [8384

Bolletino della consulta del museo archeologico in Milano (Brera). Anno 1888. Milano, Giuseppe Prato. In-8, 28 p. et pl. [8385

Rocca (Pietro). Sul sistema metrico e numismatico dei Merovingi riformato da Carlo Magno : induzioni e deduzioni. Crema, Ercole Rolleri. In-4, 59 p. [8386

Letellier (M.). Description historique des monnaies françaises, gauloises, royales et seigneuriales, donnant un aperçu des prix à chaque numéro. Tome II. Paris, Letellier. In-18, 360 p. et pl. 8 fr. [8387

Cagnat (R.). Cours d'épigraphie latine (2e édition, entièrement refondue et accompagnée de planches et de figures). Paris, Thorin. In-8, XXVI-436 p. 12 fr. [8388

Bargès (abbé J. J. L.). Inscriptions arabes qui se voyaient autrefois dans la ville de Marseille. Nouvelle interprétation et commentaire. Paris, imp. Goupy et Jourdan. In-8, 83 p. 8389

Rochambeau (de). Le Vendômois. Épigraphie et iconographie. Tome Ier. Paris, Champion. In-8, 484 p. avec 82 grav. 15 fr. [8390

Épigraphie du département du Pas-de-Calais. Tome II, fasc. 1. Arras, imp. de Sède. In-4, 84 p. et pl. [8391

Croquet (abbé J.). Épitaphier de Braine-le-Conte. Braine-le-Conte, Zech. In-8, 87 p. et pl. [8392

Noblesse et Chevalerie.

COLLET (J. J.). Le livre d'or des Collet de Plouharnel, ou généalogie de la famille Collet de Plouharnel et des différentes branches qui en sont issues depuis trois cents ans, suivie d'une notice sur Plouharnel et d'un essai de généalogie des Collet de Carnac. Vannes, imp. Galles. In-8, 77 p. et grav. 5 fr. 50. [8393

JANVIER (A.). Les Clabault, famille municipale amiénoise (1349-1359). Amiens, Hecquet-Decobert. In-4, 422 p. et pl. [8394

CARRÉ DE BUSSEROLLE (J.-X.). Archives des familles nobles de la Touraine, de l'Anjou, du Maine et du Poitou. Tome Ier. Tours, Suppligeon. In-8, 340 p. 20 fr. [8395

NOULENS (J.). Maison d'Amiens. Histoire généalogique. Paris, Picard. In-8, 529 p. 15 fr. [8396

DUFAU DE MALUQUER (A. DE) et JAURGAIN (J. B. E. DE). Armorial de Béarn (1696-1701). Extrait du recueil officiel dressé par ordre de Louis XIV. Première partie : Armes déposées. Texte publié d'après les manuscrits de la Bibliothèque nationale. Tome Ier. Paris, Champion. In-8, XXI-388 p. et pl. 10 fr. [8397

CAROCCI (Guido). La famiglia dei Ridolfi di Piazza : notizie storiche e genealogiche. Firenze, Giuseppe, Civelli. In-fol., 65 et 24 p. avec 6 pl. [8398

FERNANDEZ DE BETHENCOURT (F.). Anales de la nobleza de España. Año IX (1889). Madrid, Murillo. In-8, 370 p. 16 fr. [8399

PARDO DE FIGUEROA (R.). Notas genealógicas que para tomar el hábito de Santiago. Año de 1888. Medina-Sidonia, Thebussem. In-4, 44 p. et pl. [8400

Biographie.

POZZA (Pietro). Fra Tommaso Campanella, filosofo, patriota, poeta, giudicato nel secolo decimonono. Seconda edizione. Verona, Annichini. In-16, VII-130 p. [8401

WUNDERLI (G. H.). Hans Waldmann und Zeit. Zürich, Meyer & Zeller. In-8, III-171 p. et carte. 4 fr. [8402

FRITSCHI (Fr.). Hans Waldmann, ein Lebensbild aus dem XV. Jahrhundert. Zürich, J. R. Müller. In-8, 64 p. et 40 fig. 1 fr. 40. [8403

BELTRAMI (L.). L'annullamento del contratto di matrimonio fra Galeazzo M. Sforza e Dorotea Gonzaga (1463). Milano, Giuseppe Prato. In-8, 9 p. [8404

AMBIVERI (L.). Del luogo di nascita di Cristoforo Colombo. Piacenza, Gregorio Tononi. In-8, 31 p. [8405

VARALDO (O.). Ricerche archivistiche savonesi su Cristoforo Colombo, per incarico della commissione reale colombiana. Roma, G. Civelli. In-8, 12 p. [8406

COTTAFAVI (Clinio). Filippo d'Este, marchese di S. Martino in Rio, e l' investitura di Ferrara nel 1591 : saggio biografico-storico. Reggio Emilia, Artigianelli. In-8, 70 p. [8407

MONZIE (E. DE). Le cardinal de Richelieu. 4e édit. Tours, Mame. In-8, 367 p. avec grav. 2 fr. 40. [8408

BONNEFONT (G.). Un oublié : Théophraste Renaudot, créateur de la presse, de la publicité, des dispensaires, du mont-de-piété (1586-1653). Limoges, Ardant. In-8, 119 p. et 13 grav. [8409

TEISSIER (O.). Raimondis, seigneur d'Allons, consul de France à Tripoli (1729-1733). Marseille, Publications populaires. In-8, 63 p. [8410

SALVADORI (Olinto). Studî su Giuseppe Parini : (1729-1759). Parte I. Roma, tip. Metastasio. In-8, 64 p. [8411

CASTONNET DES FOSSES (H.). Pierre Poivre : sa vie et ses voyages. Lyon, Vitte et Perrussel. In-8, 54 p. [8412

DUSSIEUX (L.). Notices historiques sur les généraux et marins du XVIIIe siècle. Paris, Lecoffre. In-8, x-358 p. 3 fr. 50. [8413

MAZE (Hipp.). Les généraux de la République. Ire série : Kléber, Hoche, Marceau. Paris, Martin. In-8, 312 p. avec grav. [8414

MATHIEU (abbé). Une victime de la Révolution en Lorraine : Charlotte de Rutant. Nancy, imp. Berger-Levrault. In-8, 30 p. [8415

MORF (H.). Zur Biographie Pestalozzi's. Ein Beitrag zur Geschichte der Volkserziehung. IV. Blüthe und Verfall des Instituts zu Yverdon (fin). Winterthur, Geschw. Ziegler. In-8, VIII-617 p. 8 fr. [8416

Alessandro Manzoni, la sua famiglia, i suoi amici : appunti e memorie. Volume II. Milano, Cogliati. In-16, XV-464 p. 4 fr. 50. [8417

Documenti riguardanti Giacomo Leopardi e la sua famiglia. Roma, tip. Centenari. In-8, 71 p. [8418

PIERGILI (G.). Nuovi documenti intorno agli scritti e alla vita di Giacomo Leopardi. Firenze, Le Monnier. In-16, XXXVIII-313 p. 4 fr. [8419

PUPINO-CARBONELLI (Gius.). Nicola Mignogna nella storia dell' unità d'Italia, con lettere inedite di Mazzini, Garibaldi, Fabrizi, Settembrini, Bertani, Villamarina. Napoli, A. Morano. In-8, VIII-324 p. et pl. 3 fr. 50. [8420

VALBUENA (A.) José Zorrilla; estudio crítico-biográfico. Madrid, Ricardo Fé. In-8, 40 p. 1 fr. 25. [8421

MARTÍN FERNÁNDEZ (M.). El poeta nacional. Estudio crítico biográfico de Zorrilla. Valladolid, J. Pastor. In-8, 58 p. 1 fr. 25. [8422

GAFFAREL (P.). François Robert : ses travaux scientifiques, son rôle politique, son rôle artistique. Dijon, imp. Darantière. In-8, 97 p. [8423

SORIN (E.). Julien Dallière : sa vie, ses œuvres. Paris, Perrin. In-18, 246 p. et fig. 3 fr. 50. [8424

Castelnau (L. de). M. de Tarteron, étude biographique et politique. Nîmes, Gervais-Bedot. In-8, 93 p. [8425
Louis Paris, notes biographiques et généalogiques. Reims, imp. Monce. In-8, 65 p. et 3 pl. [8426
Édouard Brame (1818-1888). Paris, imp. Quantin. In-4, 63 p. [8427
Vidart (L.). Vida y escritos del teniente coronel, capitán de artillería D. Vicente de los Ríos. Madrid, Imprenta del Cuerpo de Artilleria. In-4, 184 p. 3 fr. 50. [8428
Tosi (Raff.). Cenni autobiografici di un garibaldino. Rimini, Emilio Renzetti. In-8, 137 p. 1 fr. 50. [8429
Mossé (B.). Don Pedro II, empereur du Brésil. Paris, Firmin-Didot. In-18, IV-456 p. 4 fr. [8430
Le Fevre-Deumier (J.). Célébrités françaises. Essais biographiques et littéraires (Rabelais, Montchrestien, Chapelain, Brebeuf. Scarron, l'abbé Cotin, La Motte-Houdard, Marivaux, Bernis, Thomas, Rulhière, Rivarol, Bailly, l'abbé Maury, Joséphine de Beauharnais, Delatouche, Soumet). Paris, Firmin-Didot. In-4, 443 p. 5 fr. [8431
La phalange chrétienne des hommes célèbres. Lyon, Vitte et Perrussel. In-16, VIII-327 p. 2 fr. 50. [8432

Histoire. de l'imprimerie. Bibliographie. Archives.

Gallardo (D. B. J.). Ensayo de una biblioteca española de libros raros y curiosos, combinados y aumentados por D. M. R. Zarco del Valle y D. J. Sancho Rayón. Tomos III y IV. Madrid, M. Tello. In-4, XXIV-1280 et XVI-1572 col. 22 fr. [8433
Gaspari (G.) et Parisini (Ferd.). Bibliografia della musica : catalogo della biblioteca del liceo musicale di Bologna, edito a cura del municipio di Bologna. Vol. I, fasc. 1-3. Bologna, Romagnoli Dall' Acqua. In-8, 192 p. 9 fr. [8434
Catalogo dei libri esistenti nella biblioteca della societa pedagogica di Ferrara. Ferrara, tip. Bresciani. In-8, 41 p. [8435
Catalogo generale delle edizioni Hoepli (1872-1889). Milano, Ulrico Hoepli. In-16, 255 p. [8436
Maccario (Seb.) et Abre (V.). Saggio di bibliografia cuneese, contenente gli scritti e le opere degli autori del circondario. Cuneo, tip. Subalpina. In-8, 206 p. [8437
Saggio bibliografico del generale Giuseppe Garibaldi, preceduto dalle principali date cronologiche delle sue vicende e gesta (2 giugno 1889). Como, C. Franchi. In-8, 27 p. et pl. [8438
Ravaisson-Mollien (C.). Les manuscrits de Léonard de Vinci. Manuscrits F et I de la bibliothèque de l'Institut, publiés en fac-similés phototypiques, avec transcriptions littérales, traductions françaises, avant-propos et tables méthodiques. Paris, Quantin. In-fol., 32 p. et 472 fac-similés phototyp., avec 472 transcriptions littérales et trad. françaises. 150 fr. [8439
Omont (H.). Manuscrits relatifs à l'histoire de France conservés dans la bibliothèque de sir Thomas Phillips à Cheltenham. Paris, Picard. In-8, 71 p. [8440
Arduini (Fr.). Inventario dell' archivio comunale di Gubbio. Foligno, F. Salvati. In-8, 66 p. [8441
Ciofi (Ricc.). Archivio notarile provinciale di Arezzo. Arezzo, O. Gozzini. In-8, 15 p. [8442
Dispersione o sottrazione di documenti. Milano, Giuseppe Prato. In-8, 15 p. [8443
Garofalo (Gius.). Spiegazione delle abbreviature latine, lettere iniziali e clausole ceterate, che si rinvengono negli antichi rogiti notarili di Sicilia. Catania, tip. Martinez. In-4, 69 p. [8444
Vitelli (Gir.) et Paoli (Ces.). Collezione fiorentina di facsimili paleografici greci e latini. Fasc. III e IV, parte I. Firenze, Le Monnier. In-fol. 43 p. et 36 pl. [8445

SOMMAIRES DES RECUEILS PÉRIODIQUES

PÉRIODIQUES FRANÇAIS

ANNALES BOURBONNAISES

Septembre. E. Bouchard : Verneuil, sa châtellenie et sa collégiale. — Gélis-Didot et Laffillé : Les peintures décoratives des églises du Bourbonnais. — L. E. Montagne : Un collège à Hérisson en 1603. — *Octobre.* E. Delaigue : Excursions en Bourbonnais, de Cusset à Ferrières. — R. de Quirielle : Une statistique nobiliaire du Bourbonnais dressée en 1664. — L. Audiat : Une école à Vichy.

ANNALES DE BIBLIOGRAPHIE THÉOLOGIQUE

Juin. A. Sabatier : Le Nouveau Testament, par Edm. Stapfer. — E. Bertrand : Die Entstehung der neutestamentlichen Hirtenbriefe, par F. H. Hesse. — R. Allier : L'idéalisme en Angleterre au XVIIe siècle, par G. Lyon. — *Juillet.* E. Vau-

cher : Etude historique sur les progrès du protestantisme en France, par H. Perrenoud. — F. H. Krüger : La religion chinoise, par A. Réville. — Die Geschichte des alttestamentlichen Priesterthums, par W. Baudissin. — R. Allier : L'homme de génie, par C. Lombroso. — Fr. Puaux : L'éducation morale dans les écoles primaires, par E. Lichtenberger. — *Août.* L. Massebieau : Origines du culte chrétien ; la liturgie latine avant Charlemagne, par l'abbé L. Duchesne. — C. Bruston : Das Hohelied in seiner Einheit und dramatischen Gliederung, par J. G. Stickel. — *Septembre.* E. Ménégoz : Geschichte des neutestamentlichen Kanons vor Origenes ; Das neue Testament um das Jahr 200, par Th. Zahn et Ad. Harnack. — F. H. Krüger : Contribution à l'étude profane de la Bible, par E. G. Sorel. — *Octobre.* A. Sabatier : La doctrine de la sainte Cène, par P. Lobstein. — A. Jundt : Lutherische Mönche in Loccum, par F. Uhlhorn. — E. de Faye : Die Genesis mit äusserer Unterscheidung der Quellenschriften, par E. Kautzsch et A. Socin. — R. Allier : Les lois de la nature dans le monde spirituel, par H. M. Drummond.

ANNALES DE LA FACULTÉ DES LETTRES DE CAEN

N° 2. A. Gasté : Les insurrections populaires en Basse-Normandie au XVe siècle, pendant l'occupation anglaise, et la question d'Olivier Basselin. — J. Tessier : M. de Metternich. — J. Denis : Le Drame satyrique des Grecs.

ANNALES DE LA SOCIÉTÉ DU GATINAIS

3e Livr. P. Martellière : L'agronome Duhamel du Monceau. — E. Thoison : Charles IX en voyage dans le Gâtinais. — E. Baffoy : Notes historiques sur Château-Landon. — H. Stein : Chronique bibliographique gâtinaise.

ANNALES DE L'ÉCOLE DES SCIENCES POLITIQUES

Octobre. L. Poinsard : La question de l'emploi des fonds des caisses d'épargne en France. — G. Alix : Le socialisme d'Etat et la réforme sociale. — P. d'Orgeval : Le régime douanier de la Tunisie. — P. Claudel : L'impôt sur le thé en Angleterre. — G. Guybert : Organisation des caisses d'épargne en Belgique. — P. Delaroche-Vernet : Le Peï-Ho et Tientsin. — A. Wilhelm : Les protectorats ; questions de principes se rattachant à leur fonctionnement. — L. Lévy-Brühl : Les théories politiques de Frédéric II.

ANNALES DE PHILOSOPHIE CHRÉTIENNE

Octobre. J. M. Vacant : La théorie de la connaissance selon S. Thomas et Duns Scot. — Ch. Huit : Le platonisme du VIIIe au XIe siècle. — A. Franchi : Philosophie scientifique et philosophie chrétienne. — A. Lelong : La vérité sur l'hypnotisme. — De Broglie : Le principe de contingence et l'univers matériel. — Notes sur le criticisme.

ANNALES FRANC-COMTOISES

N° 5. L. Pingaud : La fête des vignerons de Vevey en 1889. — F. Feuvrier : Le régime des écoliers au collège de Dôle au XVIe siècle. — J. Meynier : La Franche-Comté et l'Ajoie en 1789 (suite). — De Beauséjour : L'église abbatiale de Luxeuil (fin). — Ch. Thuriet : Traditions populaires de Franche-Comté.

ASSOCIATION CATHOLIQUE

Octobre. U. Guérin : Électeurs, candidats et élus. — Dr Pattai : De la reconstitution des foyers ruraux. — A. Nogues : L'émancipation des travailleurs.

ASTRONOMIE

Octobre. C. Flammarion : Le monde de Jupiter. — C. Detaille : Statistique des tremblements de terre en 1888. — Ph. Gérigny : Les marées sur Mars. — C. Trépied : La carte photographique du ciel. — Les curiosités de la foudre.

BIBLIOTHÈQUE DE L'ÉCOLE DES CHARTES

Juillet-Octobre. A. Castan : La bibliothèque de l'abbaye de Saint-Claude du Jura ; esquisse de son histoire. — H. Moranvillé : Conférences entre la France et l'Angleterre (1388-1393). — P. Durrieu : Les manuscrits à peintures de la bibliothèque de sir Thomas Philipps à Cheltenham. — Ch. V. Langlois : Sur quelques bulles en plomb au nom de Louis IX, de Philippe III et de Philippe IV. — L. Delisle : La chronique des Tard-Venus. — A. Molinier : Saint-Sernin de Pauliac au diocèse de Toulouse. — Philippe le Hardi et les juifs de Girone. — Deux anciens registres du parlement de Toulouse. — La vie de Jean Esmé. — Une fabrique moderne de faux manuscrits. — Manuscrits récemment entrés au Musée britannique.

BULLETIN CRITIQUE

1er Juillet. E. Beurlier : Rapport sur le concours décennal des sciences philosophiques en Belgique. — G. Blondel : Etude sur l'histoire des alleux en France, par Em. Chénon. — Rousselot : Histoire critique de la prédication de Bossuet, par J. Lebarcq. — *15.* J. M. Bordes : L'origine des êtres vivants, par F. Hément. — L. Duchesne : La légende syriaque de saint Alexis, par A. Amiaud. — A. Baudrillart : Le patriotisme français en Lorraine, par M. de Pange. — Fr. Rousseau : Villars d'après sa correspondance, par le Mis de Vogüé. — Tamizey de Larroque : La Saintonge et les seigneurs de Plassac, par le Mis de Dampierre. — P. Bonnassieux : Lavoisier, par Ed. Grimaux. — *1er Août.* G. Audiat : Impressions de théâtre, par

J. Lemaître. — J. Van den Gheyn : Les premiers habitants de l'Europe, d'après les écrivains de l'antiquité et les travaux des linguistes, par H. d'Arbois de Jubainville. — G. Dottin : Cours de littérature celtique, par le même. — A. Tougard : Inventaire des biens de Guillaume de Lestrange, archevêque de Rouen. — Tamizey de Larroque : Mémoire sur les opérations financières des Templiers, par L. Delisle. — *15*. H. Welschinger : Louis de Frotté et les insurrections normandes, par L. de la Sicotière. — A. Baudrillart : Histoire de la monarchie de juillet, par P. Thureau-Dangin. — P. Pisani : Gui Patin, par F. Larrieu. — H. Gaillard : Procès des frères et de l'ordre du Temple, par Lavocat. — De Marsy : La vallée du Liger et ses environs ; deux années d'invasion en Picardie, par A. Ledieu. — *1er Septembre*. A. Fabre : Une correspondance littéraire au XVIIIe siècle entre Dom de la Rue et Mgr d'Inguimbert, par Dom Bérengier. — L. Lescœur : Histoire de la littérature allemande, par G. A. Heinrich. — A. de Barthélemy : Etat actuel de la numismatique rémoise, par Maxe-Werly. — Critical Essays, par Ezra Abbot. — *15*. S. Berger : Novum testamentum, par J. Wordsworth. — Tamizey de Larroque : L'Italia alla fine del secolo XVI, par A. d'Ancona. — G. Audiat : La comédie en France au XVIIIe siècle. — R. Peyre : Dom Carlos d'Aragon, par G. Desdevises du Dézert. — A. Ingold : L'Alsace, le pays et ses habitants, par Ch. Grad. — *1er Octobre*. P. Fournier : La participation des hommes libres au jugement dans le droit franc, par Ed. Beaudouin. — J. de Laurière : Origine e vicende dellacapella espiatoria francese a Zividio, par R. Inganni. — L. G. Pélissier : François Bosquet, intendant de Guyenne, par l'abbé Henry. — A. Baudrillart : La Réforme et la politique française en Europe, par le Vte de Meaux. — David Sauvageot : Etudes littéraires et morales sur les poésies de J. Vauquelin de la Fresnaye, par Lemercier. — F. Rousseau : Profils étrangers, par V. Cherbuliez. — P. Pisani : Documents inédits sur les relations de la Serbie avec Napoléon Ier, par A. Boppe. — *15*. R. Mowat : Etudes archéologiques, par J. de Baye. — R. Peyre : Etudes sur François Ier roi de France, par Paulin Paris. — Principienfragen der christlichen Archäologie, par J. Wilpert. — Grammaire latine élémentaire, par Bréal et Person. — Tamizey de Larroque : Henri de Rohan (1579-1638), par Aug. Laugel. — De Lanzac de Laborie : La France du Centenaire, par E. Goumy ; les cahiers de 1789, par L. de Poncins.

BULLETIN DE LA SOCIÉTÉ DE L'HISTOIRE DU PROTESTANTISME FRANÇAIS

Octobre. O. Douen : La Bastide, ancien de Charenton, et la revision des psaumes de Conrart. — J. Bonnet : Lettre des ministres des trois lignes de Rhétie au duc de Guise (1557). — Ch. Read : Les Barjac-Rochegude à l'époque de la révocation de l'Édit de Nantes et dans le Refuge en Suisse et en Angleterre. — A. Chenot : Le protestantisme et une mission de jésuites à Pontarlier (1613-1728). — Statistique du protestantisme français en 1598. — Le bilan de la révocation pour la généralité de Paris en 1700.

BULLETIN DE LA SOCIÉTÉ DES LETTRES, SCIENCES ET ARTS DE LA CORRÈZE

3e Livr. G. Fasquelle : Notes sur la géologie agricole de la Corrèze. — A. Lecler : L'archiprêtré de Saint-Exupéry. — J. B. Bombal : Notes et documents pour servir à l'histoire de la maison de Saint-Chamans. — F. Vintéjoux : Le vice-amiral baron Grivel. — Epitaphe de Mgr de Saint-Marsault à Rome. — Abbé Arbellot : Le père Martial de Brive (suite). — V. de Seilhac : L'œuvre de Simon Madelmon (fin). — J. B. Champeval : Cartulaire d'Uzerche (suite). — J.-B. Poulbrière : Etat du diocèse de Tulle en 1755.

BULLETIN D'HISTOIRE ECCLÉSIASTIQUE ET D'ARCHÉOLOGIE DU DIOCÈSE DE VALENCE

Mai-Août. Abbé Chenivesse : Olivier de Serres et les massacres du 2 mars 1573 à Villeneuve de Berg (fin). — J. Chevalier : Quarante années de l'histoire des évêques de Valence (1226-1266). — C. Perrossier : L'abbé Serpeille, aumônier de la maison centrale de Poissy. — Note sur le grand hiver de 1709. — *Septembre-Décembre*. Abbé Paradis : Eglises romanes du Vivarais ; Bourg-Saint-Andéol. — U. Chevalier : Cens et rentes en Vivarais du prieuré de l'Ile-sous-Saint-Vallier ; documents de 1282. — Manuscrits et incunables liturgiques du Dauphiné. — H. de Marcieu : Saincte vie et glorieulx trespassement de Jehan Esmé, sire de Molines.

BULLETIN D'HISTOIRE ET D'ARCHÉOLOGIE DU DIOCÈSE DE DIJON

Septembre-Octobre. L. G. Pélissier : Lettres inédites de Claude Nicaise à Huet et à G. Bonjour (fin). — L'ancien couvent des Dominicains ou Jacobins de Dijon. — Abbé Garraud : Documents pour servir à l'histoire du diocèse et des évêques de Dijon (suite).

BULLETIN MONUMENTAL

Mars-Août. Comte de Marsy : L'archéologie monumentale au salon de 1889. — H. Jadart : Les inscriptions du prieuré de Binson (Marne). — Comte de Marsy : Discours prononcé à l'ouverture du Congrès archéologique d'Evreux. — L. Bruguier-Roure : Découvertes et travaux archéologiques dans le Gard. — Abbé Sauvage : Une inscription découverte à la cathédrale de Rouen.

CABINET HISTORIQUE DE L'ARTOIS ET DE LA PICARDIE

Juin. Quatorze années de guerre en Artois (suite). — Braquehay : Notes extraites des archives du bailliage de Montreuil. — Les deux statues du maître-autel de Saint-Vulfran à Abbeville. — Abbé Marchand : Le mouvement communal à Airaines. — *Juillet.* Abbé Gosselin : Une église rurale de Picardie (Grivillers). — Abbé Haigneré : Visite de l'église de Sains-lez-Fressin par un délégué de l'archidiacre de Thérouanne. — Réception du cardinal d'York à Abbeville en 1527. — *Août.* Quatorze années de guerre en Artois (suite). — Abbé Haigneré : Etablissement d'une foire annuelle et d'un marché hebdomadaire à Saint-Riquier. — Comte de Marsy : La date de la construction de l'église de Saint-Germer. — Nouveau plan des souterrains refuges de Naours.

COMPTES RENDUS DE L'ACADEMIE DES INSCRIPTIONS ET BELLES-LETTRES

Mai-Juin. R. de Maulde : Un essai d'exposition internationale en 1470. — G. A. Costomiris : Résumé d'un mémoire sur les écrits encore inédits des anciens médecins grecs et sur ceux dont le texte, perdu en grec, existe en latin ou en arabe. — V. Waille : Dédicace à Licinius Hiéroclès, gouverneur de la Maurétanie césarienne, découverte à Cherchell. — R. P. Delattre : Note sur l'emplacement de Neferis (Afrique). — Héron de Villefosse : Note sur des découvertes faites à Gabès et à Gafsa (Tunisie).

CORRESPONDANT

25 Septembre. H. Welschinger : L'abbé d'Astros et Napoléon, d'après des documents inédits. — A. d'Avignac : L'électricité à l'Exposition universelle. — V. de Chevigny : La littérature en Australie. — Ch. d'Héricault : Le roman d'un propriétaire. — A. de Lapparent : L'Exposition universelle et les chemins de fer ; les signaux et les freins. — V. Fournel : Les œuvres et les hommes. — *10 Octobre.* G. Baguenault de Puchesse : Le pont sur la Manche. — Mgr Ricard : Le conclave de Venise en 1800 ; lettres inédites du cardinal Maury à Louis XVIII. — E. de Fontbonne : La caisse des retraites pour la vieillesse. — A. de Lapparent : Les chemins de fer économiques. — Abbé Bozon : Le clergé contemporain et les études historiques. — H. de Parville : Revue des sciences. — *25.* Vte de Gontaut-Biron : La Chambre de 1889 et la Droite. — E. Lamy : L'assemblée de Romans. — Cte de Franqueville : Les droits politiques des femmes en Angleterre. — Col Hennebert : Le chemin de fer transsaharien. — Abbé Ansault : Le culte de la croix avant Jésus-Christ. — V. Fournel : Les œuvres et les hommes. — A. de Pontmartin : Souvenir de 1848.

ÉTUDES RELIGIEUSES, PHILOSOPHIQUES, HISTORIQUES ET LITTÉRAIRES

Septembre. R. P. Martin : L'héritage de 89 ; centralisation, fonctionnarisme et liberté. — R. P. Delaporte : Les aveugles, par un voyant. — R. P. Delbrel : L'Espagne et la Révolution française (fin). — R. P. Sortais : La formation de l'Iliade ; étude historique et littéraire. — R. P. Mercier : La France protectrice des missions catholiques en Chine. — *Octobre.* R. P. Forbes : La question sociale, à propos de quelques ouvrages récents. — R. P. Boutié : Mœurs du moyen âne. — R. P. de Bonniot : Le fond de M. Renan. — R. P. Dutel : Les sermons de Bossuet ; texte et chronologie. — R. P. Aucler : Une visite aux ruines de Thèbes (Égypte). — R. P. Brucker : Bulletin scripturaire. — R. P. Sortais : Un collège de Jésuites (La Flèche) aux XVIIe et XVIIIe siècles.

GAZETTE DES BEAUX-ARTS

Octobre. P. Mantz : La peinture française à l'Exposition universelle (fin). — E. Hamel : Les écoles étrangères à l'Exposition universelle. — A. Michel : La sculpture à l'Exposition universelle (fin). — H. Havard : Les bronzes, le fer et les tissus d'ameublement à l'Exposition universelle. — L. Falize : La bijouterie et la joaillerie à l'Exposition universelle. — L. Courajod : La part de la France du Nord dans l'œuvre de la Renaissance.

JOURNAL DES ÉCONOMISTES

Octobre. G. de Molinari : Le congrès de Washington et l'union douanière des trois Amériques. — G. du Puynode : Les impôts sur le revenu sous l'ancien régime. — M. Block : Revue des principales publications économiques de l'étranger. — A. Coste : Le congrès monétaire international de 1889. — M. Rouxel : Congrès international des accidents du travail. — Congrès international des chemins de fer. — E. Rochetin : Congrès des sociétés par actions. — Mlle Raffalovich : La participation aux bénéfices.

JOURNAL DES SCIENCES MILITAIRES

Octobre. Gal Bonie : Les remontes françaises. — L'organisation des troupes de l'artillerie. — Le service et l'instruction dans l'armée (suite). — La guerre de masses en Allemagne (suite). — L. Hennet : Les maréchaux de France (fin). — Carteron : Souvenirs de la campagne du Tonkin ; Dong-Song. — Peyret : Les corps de réserve aux armées en campagne.

LIVRE

Octobre. Les correspondants de Casanova ; les lettres du comte de Kœnig. — Un portrait inédit d'Edgar Poë. — O. Uzanne : La reliure d'art à l'Exposition universelle.

MOYEN AGE

Juin. F. Funck-Brentano : Mémoires sur les opérations financières des Templiers, par L. Delisle. — M. Prou : Numismatique de la principauté de Liège et de ses dépendances, par J. de Chestret de Haneffe. — A. Marignan : Inventaires des biens meubles de Guillaume de Lestrange, archevêque de Rouen, par le vicomte de Lestrange. — H. Logeman : Grundriss der Englischen Philologie, par K. Elze. — M. Wilmotte : Discussioni e ricerche letterarie, par Fr. Torraca. — Lamprecht : M. Fustel de Coulanges économiste. — Périodiques des pays scandinaves et de Belgique. — *Juillet.* H. Logeman : Encyclopœdie und Methodologie der Englischen Philologie, par G. Körting. — Histoire des papes depuis la fin du moyen âge, par L. Pastor. — L. Duvau : Schriften zur Germanischen Philologie, par Max Roediger. — Table chronologique des chartes et Diplômes imprimés concernant l'histoire de la Belgique, par Alph. Wauters. — M. Wilmotte : Le jargon et jobelin de François Willon, par L. Schöne. — C. Enlart : L'architecture romane dans le nord de la France. — Revues et périodiques français de province. — *Août.* Le recueil des lettres de Gerbert considéré comme source historique, par N. Boubnov; Lettres de Gerbert, publ. par J. Havet. — L. Finot : Olivier de la Marche, historien, poète et diplomate bourguignon, par H. Stein; les mémoires d'Olivier de la Marche, publ. par H. Beaune et J. d'Arbaumont. — E. Löseth : Cynewulfs Elene, publ. par J. Zupitza. — M. Wilmotte : Neuer vollstœndiger Index zu Diez' Etymologischen Wœrterbuch, par J. U. Jarnik. — M. Wilmotte : Le conte de Guillaume d'Angleterre. — Périodiques italiens d'histoire et d'archéologie.

NOTES D'ART ET D'ARCHÉOLOGIE

Septembre. A. Delaigue : La peinture chez les Egyptiens. — G. de Witasse : L'église de Maignelay (Oise), son portail, son porche et son retable. — E. Balysis : Les pastellistes à l'Exposition. — Les périodiques d'art anglais. — *Octobre.* Daniel Seghers, peintre de fleurs. — J. de Bernon : Faust et Rembrandt. — U. Semper : Jeux du cirque. — N. Lavergne : Opinion d'un artiste sur l'art, par L. Janmot.

NOUVELLE REVUE

1er Octobre. H. de la Ferrière : La véritable abbesse de Jouarre; Charlotte de Bourbon. — F. T. Perrens : La correspondance du marquis Gino Capponi. — Ulrich : La doctrine chrétienne en France sous la République; essai de philosophie religieuse. — L. Labat : Albert Glatigny; six mois de Bohême. — Lettres sur la politique extérieure. — M. Petit : La question arménienne. — *15.* Cte de Mouy : Pages romaines (2e partie). — H. Aimel : Auguste Comte et Clotilde de Vaux. — Mme Valette : La question agraire. — F. Arvers : Poésies nouvelles. — A. Vavasseur : La liberté de la presse et la loi du 29 juillet 1881. — H. Pensa : Une ville romaine nouvellement découverte en Numidie. — Iéroclès : Les partis politiques. — Mme Adam : Lettres sur la politique extérieure. — B. Valentin-Smith : L'Exposition rétrospective du travail et des sciences anthropologiques à l'Exposition universelle.

RÉFORME SOCIALE

1er Octobre. H. Duquaire : La loi successorale « ab Intestat » et les projets soumis au Parlement. — Funck-Brentano : Le régime des privilèges et la Révolution. — Ch. de Ribbe : La vie de village en Provence au temps du roi René (suite). — Histoire d'un souffleur de verrerie, écrite par lui-même. — La bourse du travail de Liège. — *16.* A. Delaire : Les élections de 1889 et la réforme sociale. — A. Silvy : Les universités en France sous l'ancien régime. — Vignancourt : L'école primaire en France (1789-1889). — Les récompenses de l'exposition d'Economie sociale. — H. Marion : L'enseignement social à Lyon. — La « Vieille-Montagne » à l'Esplanade des Invalides.

RÉVOLUTION FRANÇAISE

Octobre. P. Gaffarel : La fondation de la république Cisalpine. — A. Debidour : Le congrès de Vienne. — F. A. Aulard : La grande mission du 9 mars 1793. — Ch. Le Téo : L'enseignement républicain à Autun pendant la Révolution. — Lettre de Jeanbon Saint-André à Barère. — La répartition des armées de la République (1er mars 1793).

REVUE ALGÉRIENNE DE LÉGISLATION ET DE JURISPRUDENCE

Juillet-Septembre. L. Rinn : Régime pénal de l'indigénat en Algérie; le séquestre et la responsabilité collective. — Jurisprudence algérienne et tunisienne.

REVUE BRITANNIQUE

Octobre. J. Boselli : La réforme allemande et la révolution française. — G. d'Orcet : L'exposition universelle et l'Amérique latine. — Stradella : Le gouvernement boulangiste. — Gouverneur Morris, son journal et ses lettres.

REVUE CATHOLIQUE DES INSTITUTIONS ET DU DROIT

Octobre. A. Onclair : La question des concordats. — Ch. Périn : Du droit de propriété des personnes civiles. — J. Bresson : Le radicalisme et le droit d'association. — A. d'Abbadie : Lettre sur la vérification des pouvoirs des assemblées politiques. — Un arrêt de divorce. —

P. Guérin : De la chute et du rétablissement du pouvoir temporel du Pape (suite).

REVUE CHRÉTIENNE

Octobre. G. Frommel : Esquisses contemporaines ; Paul Bourget. — Ph. Godet : Deux théologiens d'autrefois. — H. Draussin : Nos femmes de lettres. — C. Correvon : Impressions de voyage en Allemagne. — E. Comba : Le bi-centenaire de la « Glorieuse Rentrée ».

REVUE D'AUVERGNE

Mai-Juin. G. Marc : Les beaux-arts en Auvergne et à Paris (1868-1889). — Emm. des Essarts : Le théâtre d'Alfred de Musset. — F. Ventre : A. Bardoux et son œuvre historique et littéraire.

REVUE DE BRETAGNE, DE VENDÉE ET D'ANJOU

Septembre. H. de la Villemarqué : Les anciens poètes du Léon à l'époque de la réunion de la Bretagne à la France. — Arth. de la Borderie : Le siège de Brest en 1387. — A. Joubert : Documents historiques sur la Bretagne. — Du Boishamon : Une victime de la Révolution ; Mériadec Prudent de Gouyon. — O. de Gourcuff : Le général Mellinet. — J. de Kermalo : Légende bretonne ; Héro et Léandre dans la Rance ou le cuisinier de Saint-Suliac. — De Saulx : Ode sur la défaite des Anglois à Saint-Cast (1758).

REVUE DE FAMILLE

15 Juillet. Jules Simon : De l'éducation des femmes. — Mme Henry Gréville : L'avenir d'Aline. — Alb. Sorel : Un partisan. — Ch. Benoit : Causerie littéraire. — *1er-15 Août.* Jules Simon : Les œuvres féminines. — An. France : Frère Richard. — P. Rouaix : L'Exposition (suite). — Em. Roustan : Rêve d'enfant. — G. Depping : Une nuit de l'année 1789. — Ed. Rod : Gœthe et ses amours de jeunesse ; Annette Schænkopf. — Ch. Benoist : Causerie littéraire. — *1er-15 Septembre.* Jules Simon : L'épouse. — L. Perey : Comment on crée un Salon ; étude sur Madame Geoffrin. — Jacques Normand : Un rêve. — G. Bonvalot : La chanson d'Aïvas. — L. de Sacher-Masoch : Le meilleur moyen. — Mme H. Gréville : L'avenir d'Aline (fin). — Ch. Benoist : Causerie littéraire. — *1er-15 Octobre.* Jules Simon : Le mariage. — Fr. Bouillier : La collection des lois, statuts et règlements concernant les anciennes Académies et l'Institut. — G. Ferry : Les prouesses de Martin Robert. — Ed. Rod : Gœthe et ses amours de jeunesse : Frédérique Brion. — A. Duviard : Coup de tête. — Ph. Audebrand : Un déjeûner chez Méry. — Ch. Benoist : Causerie littéraire.

REVUE DE GÉOGRAPHIE

Octobre. Les Koutzo-Vlaques. — A. L. d'Albéca : Les établissements français du golfe de Bénin (fin). — A. Spont : La traite africaine ; le mal et ses remèdes (fin). — L. Drapeyron : La géographie à l'Exposition Universelle de 1889. — L. Delavaud : Le mouvement géographique. — P. Dupuy : La géographie dans l'enseignement primaire (fin).

REVUE DE LA FRANCE MODERNE

Septembre. Paul Gaulot : Marguerite. — Le banquet du 15 août. — A.-E. Blanc : L'œuvre impériale. — M. de Besneray : Les fleurs. — J. de Luz : Les hirondelles. — P. Esdouhard : La musique contemporaine.

REVUE DE LA RÉVOLUTION

Octobre. Eug. Asse : Benjamin Constant et le Directoire (fin). — A. Lallié : Le fédéralisme dans la Loire-Inférieure (fin). — Bruley : La Guadeloupe pendant la Révolution française. — J. Roussy : Un épisode sanglant de la Révolution de 1830 en Bas-Languedoc. — A. Macé : Victor Guépin. — J. Roussy : Passage de la duchesse de Berry dans le midi. — S. Delbrel : Documents inédits sur le général Dagobert de Fontenelle. — G. Bord : Rapport de Ronsin sur la situation de l'armée (septembre 1793). — L'esprit public à Fontenay-le-Comte en 1793.

REVUE DE L'ART FRANÇAIS

Juillet. Jules Guiffrey : Documents inédits sur les anciennes manufactures de faïence et de porcelaine (Mantes, Paris, Sèvres, Varages, Avesnes, Lorraine, etc.). — H. Herluison : Diptyque émaillé et gravé offert par Louis d'Orléans au duc de Bourgogne (1400). — Ch. Ginoux : La poissonnerie de Toulon construite en 1690 d'après les plans de Pierre Puget. — Ph. Caffiéri témoin à un enterrement en 1770. — P. Marmottan : Une lettre de Wicar. — Une lettre inédite de Louis David relative au tableau des Aigles (1811). — *Août.* J. Guiffrey : Lettres de noblesse et de décorations de l'ordre de Saint-Michel conférées aux artistes au XVIIe et au XVIIIe siècle. — Les statues et les bustes de Louis XIV. — P. Marmottan : Lettres inédites de Louis-Nicolas Van Blarenberghe, peintre en miniature (1775). — H. Jouin : Le peintre Vincent à son lit de mort.

REVUE DE L'ENSEIGNEMENT DES LANGUES VIVANTES

Juin. Le Jardin des roses ; traduction et commentaire (suite). — E. Chasles : De l'enseignement des langues vivantes. — A. Legrand : Note sur les journaux en langue française. — *Juillet.* Ch. Lemarquis : Les romans écossais de Walter Scott. — G. Vallat : La vie de Shéridan et la critique de l'école de la médisance. — Hallberg : Curiosité linguistique et littéraire. — Les langues vivantes dans le

rapport Compayré ; une révélation. — *Août.* Le Jardin des roses ; traduction et commentaire (suite). — Soutenance de thèses à la Faculté des lettres de Lyon. — *Septembre-Octobre.* R. de Gœy : Shakespeare pro Semitis. — E. Veyssier : La question du latin en Allemagne. — La vie scolaire à l'étranger ; l'étudiant d'Oxford. — L'agrégation d'allemand et l'agrégation d'anglais.

REVUE DE MARSEILLE ET DE PROVENCE

Août. L. Hart : Un échevin poète ; Balthazar de Bonnecorse (suite). — A. J. Rance : Le P. Albert Daugières. — F. de Marin de Carranrais : Notice sur l'Intendance de Provence (fin).

REVUE DES DEUX MONDES

1er Octobre. A. Filon : Peine d'amour perdue. — G. Lafenestre : La peinture française à l'Exposition universelle (1789-1889). — V. du Bled : Un amour platonique au XVIIIe siècle ; Madame de Coigny et Lauzun. — C. de Varigny : L'Asie à l'Exposition universelle. — G. de Saporta : Les théories cosmogoniques et la période glaciaire. — Fr. Funck-Brentano : Latude, d'après de nouveaux documents. — Eug. Melchior de Vogué : A travers l'Exposition ; la guerre et la paix sociale. — G. Valbert : Un plaidoyer anglais contre le pessimisme. — *15.* H. Rabusson : Idylle et drame de salon. — A. Barine : Un Juif polonais ; Salomon Maimon. — C. Bellaique : Georges Bizet, sa vie et son œuvre. — C. de Varigny : L'Amérique à l'Exposition universelle. — F. Brunetière : Le mouvement littéraire au XIXe siècle, à propos d'un livre récent. — M. Paléologue : Les lettres d'amour de la religieuse portugaise. — Eug. Melchior de Vogué : L'Exposition du siècle.

REVUE DES SCIENCES ECCLÉSIASTIQUES

Août. L. Salembier : Une page inédite de l'histoire de la Vulgate. — J. Viteau : Le nom de Jérémie dans saint Matthieu (XXVII, 9). — Réflexions critiques sur certaines révélations et doctrines particulières accréditées de nos jours.

REVUE D'HISTOIRE DIPLOMATIQUE

N° 4. Comte Boulay de la Meurthe : Les justifications de Talleyrand pendant le Directoire. — Baron de Loreto : Reconnaissance de l'empire du Brésil par les puissances européennes (1823-1828). — Chéruel : Le baron Charles d'Avaugour, ambassadeur de France en Suède (1629-1657). — L. Olivi : Correspondance d'un représentant du duc de Modène à la Cour de Madrid (fin). — Baron d'Avril : Tableau alphabétique des traités de Paris, San Stéfano et Berlin, et de la conférence de Constantinople, avec la concordance des protocoles. — De Vorges : Instructions secrètes du roi d'Espagne Charles III à la Junte d'Etat, dans la dernière année de son règne.

REVUE DU CERCLE MILITAIRE

4 Août. Le nouveau règlement de manœuvres pour l'infanterie. — Le « Pays des Maures » en Provence et les invasions sarrasines. — La loi sur le recrutement de l'armée du 15 juillet 1889. — *11.* De la lutte des batteries de côte contre la flotte. — L'exposition militaire de 1889. — *18.* Les œuvres d'assistance en temps de guerre. — De la lutte des batteries de côte contre la flotte ; réponse à l'article précédent. — *25.* La conduite des colonnes en marche et la boussole directrice. — La conquête pacifique de l'intérieur africain. — *1er Septembre.* Les corps d'armée à six brigades. — Le train des équipages. — Quelques mots sur l'instruction des troupes de cavalerie. — *8.* L'évolution du torpilleur. — Les premiers secours du champ de bataille. — *15.* Le canon de montagne. — Les devoirs civiques du soldat et les devoirs militaires du citoyen. — 22. Le serment dans l'armée russe. — Le cimetière français de Sébastopol. — *29.* La campagne du Sud-Oranais contre Bou-Améma (1881-1882). — Le drapeau. — Les appels de réservistes et de territoriaux ; principes d'hygiène. — *6 Octobre.* Exécution des contre-attaques par des troupes de toutes armes. — L'exposition militaire de 1889 (suite). — *13.* L'armée hollandaise. — La guerre de partisans. — *20.* Des règlements de manœuvre de l'infanterie. — L'expédition du Sud-Oranais contre Bou-Améma (suite). — Le colonel, par le général Dragomirov.

REVUE DU MIDI

Septembre. C. Nicolas : Le couvent des dominicains de Génolhac. — F. Chapot : Une page de l'histoire contemporaine. — Dr A. Puech : Une dispute publique en 1549. — J. Rédier : Le prieuré de Pompignan. — *Octobre.* E. Sarran : M. de Mun et l'Union des catholiques en France. — A. Fesquet : Les prêtres du canton de Lasalle (fin). — A M. Renan (poésie).

REVUE DU MONDE CATHOLIQUE

Octobre. F. Bazouge : Ernest Renan d'après des documents inédits. — De Maricourt : Les ennemis du cerveau. — H. Marchand : La guerre de demain. — De Beugny d'Hagerue : De Paris en Transylvanie. — Dr Tison : Chronique scientifique. — A. Rondelet : Les ouvrages récents de philosophie et d'économie sociale. — Léon Marlet : Les questions historiques controversées.

REVUE DU MONDE LATIN

Octobre. Domet de Vorges : Liberté et souveraineté chrétienne (suite). — E. P. Rodocanachi : La vie et la conjuration de messire Stefano Porcari (fin). — Léon

Marlet : Le comte de Montgomery (suite). — C. Waternau : La grève des Docks à Londres. — Bulletin mensuel de politique et de diplomatie.

REVUE HISTORIQUE ET ARCHÉOLOGIQUE DU MAINE

N° 5. Abbé Angot : Quelques mystères joués au Bas-Maine. — Dr Candé : Les seigneurs du Lude au temps de la féodalité (fin). — P. Moulard : Monographie de la Chapelle-Rainsouin (Mayenne). — Les vitraux de la cathédrale du Mans.

REVUE INTERNATIONALE DE L'ENSEIGNEMENT

Octobre. H. Marion : Émile Beaussire. — Herzen : L'enseignement public, secondaire et primaire. — F. Moreau : Les opinions diverses du corps enseignant sur la réforme de la licence en droit. — De l'équivalence internationale des études et des grades.

REVUE MARITIME ET COLONIALE

Octobre. L. Soulajon : Les cohortes de la Légion d'honneur (fin). — R. Jacquemier : Note sur l'emploi du déflecteur pour la régulation du compas à la mer. — Lephay : Indication et contrôle de la route au compas par repères lumineux. — Les qualités nautiques des torpilleurs.

REVUE PHILOSOPHIQUE

Octobre. P. Janet : La géographie de la philosophie. — Ch. Henry : Recherches psychophysiques ; le contraste, le rythme, la mesure. — J. M. Guardia : Philosophes espagnols ; Gomez Pereira (suite). — P. Gauthiez : Travaux récents sur Giordano Bruno.

REVUE POLITIQUE ET LITTÉRAIRE

24 Août. P. Foncin : La politique coloniale. — L. de Launay : Excursion aux couvents de Thessalie. — A. Gervais : Les expositions nationales et universelles. — A. Barine : Les mémoires du général hollandais Dirk van Hogendorf. — A. Valabrègue : Les poètes de terroir. — *31.* E. Renan : Gallois et Bretons. — P. Monceaux : Les fouilles d'Olympie. — Sybil : M. Charles Floquet. — Sacher-Masoch : L'amie de Kossuth. — *7 Septembre.* Les élections prochaines et la question de guerre. — Snarpy : Le désabonnement de M. Cyprien Parminou ; croquis fin de siècle. — Ed. Rod : Etudes contemporaines ; le spiritisme et les mœurs. — L. Farges : Stendhal diplomate d'après sa correspondance officielle inédite. — G. Strehly : Un roman indien de Soubandhou. — P. Robiquet : Souvenirs du 4 septembre. — H. Pessard : Le manifeste du comte de Paris. — *14.* Sybil : M. G. Clémenceau. — Alb. Sorel : La politique de Danton, ses desseins. — Th. Funck-Brentano : Le fondateur de l'économie politique ; Antoine Montchrétien. — Halpérine-Kaminski : La portée internationale des élections ; la presse russe. — L'Empereur d'Allemagne en Alsace-Lorraine et la question des passeports. — *21.* A. Theuriet : Souvenirs des années de début. — H. Laujol : Villiers de l'Isle-Adam. — Alb. Sorel : L'échec des négociations de Danton. — Th. Funck-Brentano : Le traité d'économie politique d'Antoine Montchrétien. — R. de Récy : L'Opéra et le Théâtre. — H. Pessard : Méditations électorales. — *28.* Sybil : M. Anatole de la Forge. — Liard : L'Université impériale et l'enseignement supérieur. — Fournier de Flaix : L'Exposition et la puissance économique de la France. — H. Marion : La psychologie de l'Enfant. — *5 Octobre.* Sybil : M. Naquet. — M. Nicaise : Rentrée au collège ; souvenirs d'enfance. — A. Filon : Les parlements du monde ; la Couronne et la Chambre des Pairs d'Angleterre. — H. Pessard : Après la bataille. — G. Vergniol : Le théâtre de D. Carlos Cuello y Pacheco. — *12.* De Marcère : La nouvelle Chambre. — F. Henry : La fin de maître Migon ; histoire de village. — Fr. Bouillier : Contre l'inexactitude. — Le commandement supérieur de notre armée. — C. de Varigny : Le Sabil de Soulou. — A. Filon : La Chambre des Communes d'Angleterre. — R. de Récy : Le mouvement musical à l'Exposition ; origines et tendances.

REVUE SAVOISIENNE

Juin-Août. G. Maillard : Quelques mots sur le dolmen de Reignier. — Observations météorologiques faites en Haute-Savoie antérieurement à 1870. — A. Constantin : Prologue fait par un messager savoyard (1596). — Pascalein : Origine du pape Innocent V (Pierre de Tarentaise). — V. Payot : Note sur les variations des glaciers dans la vallée de Chamonix en 1888. — *Septembre-Octobre.* Inauguration du monument funéraire de Jules Philippe. — Eug. Ritter : Olivier et Renier comtes de Genève (suite). — Les saints honorés dans le diocèse de Genève. — Eug. Tissot : Résumé des observations météorologiques faites à Annecy et dans le département de la Haute-Savoie pendant l'année 1889. — A. Constantin : L'éboulement du Tauredunum en 563 (fin).

REVUE SCIENTIFIQUE

24 Août. G. Le Bon : Influence de la civilisation européenne aux colonies. — A. Rémy : La vision des monuments élevés. — G. Pouchet : Le régime de la Sardine. — G. Petit : Le gaz. — Un document historique sur la théorie mécanique de la chaleur. — *31.* J. Héricourt : L'activité inconsciente de l'esprit. — D. Banderali : Le matériel des chemins de fer. — Weyher : Les tourbillons et les trombes. — Les recherches de M. Leroux sur le système ner-

veux des poissons. — 7 *Septembre*. W. Crookes : Les caractères spectroscopiques des corps simples. — L. Le Châtelier : Le halage funiculaire. — D. Banderali : Les locomotives. — L'élevage et la domestication de l'autruche. — Adametz : Le rôle des microbes dans la maturation des fromages. — *14*. A. Chauveau : Henry Bouley. — E. Plauchut : L'Annam et le Tonkin. — Devaux : Les échanges gazeux chez les plantes aquatiques. — *21*. Tcheng-Ki-Tong : L'utilisation des eaux en Chine. — A. Gaudry : Le creusement des vallées. — A. d'Albéca : Les populations indigènes de la côte occidentale d'Afrique. — Grancher et Richard : L'action du sol sur les microbes pathogènes. — H. de Varigny : Le pétrole et les poudres à l'Exposition Universelle. — *28*. W. H. Flower : Le but et l'organisation des musées d'histoire naturelle. — G. Variot : Les tatouages et les peintures de la peau. — Kaufmann : L'action du venin de la vipère. — F. Hément : La photographie à l'Exposition Universelle. — La mer et ses produits. — V. Martel : L'albinisme chez les végétaux. — *5 Octobre*. M. Duval : Le transformiste français Lamarck. — G. Capus : Les Kafirs et les Kafiristan. — G. Petit : Le chemin de fer glissant à l'Exposition Universelle. — E. Dubourg : Recherches sur l'amylase de l'urine. — E. Aruch : L'hystérie chez les animaux. — *12*. J. Hirsch : La mécanique appliquée à l'Exposition. — D. Bellet : Le pavillon des tabacs à l'Exposition Universelle. — G. Depping : Les fleches empoisonnées dans l'Afrique centrale. — La mesure du travail musculaire dans les exercices.

REVUE SOCIALISTE

Octobre. G. Rouanet : La dépopulation de la France; causes et remèdes. — A. Regnard : Aryens et Sémites; la société romaine. — C. de Paepe : Les services publics. — B. Malon : Bernardino Rivadavia. — C. Baggio : La revision rationnelle.

REVUE UNIVERSELLE ILLUSTRÉE

Octobre. Mme de Souza : Eugène de Rothelin. — F. Naquet : Tristesse de héros. — G. Deymier : L'exposition théâtrale à l'Exposition universelle de 1889. — Arm. Carrel : La mère de Washington. — V. Lacroix-Danliard : Ce qu'on pense des loups en Morvan. — Mme Willems : Les femmes artistes (1789-1889).

SCIENCE CATHOLIQUE

Septembre. P. Allard : La bataille du pont Milvius et l'Edit de Milan. — Th. de Régnon : Bannésianisme et molinisme (suite). — C. de Harlez : Quelques réflexions sur l'Hexaméron mosaïque. — Dom Cabrol : Le cardinal Pitra, ses travaux et ses découvertes. — H. Gabriels : La littérature catholique aux États-Unis depuis cent ans (fin). — *Octobre* P. Bouquard : De l'esthétique selon les principes de saint Thomas. — J. Forget : Bulletin théologique.

SCIENCE SOCIALE

Octobre. H. Saint-Romain : Les élections. — Edm. Demolins : La fabrication ménagère en communauté pastorale; le régime de l'atelier. — A. Feyeux : La boucherie parisienne (fin). — P. de Rousiers : Les chasseurs du nord-ouest.

SÉANCES ET TRAVAUX DE L'ACADÉMIE DES SCIENCES MORALES ET POLITIQUES

Octobre. Cte de Franqueville : Le barreau anglais. — J. Levasseur : Rapport sur le prix Jules Audéoud. — Bouillier : Lettre à l'occasion du décès de M. Fustel de Coulanges. — G. Fagniez : L'avènement de Richelieu au pouvoir et la fondation du Calvaire. — Arm. Gasté : Les insurrections populaires en Basse-Normandie, au xve siècle, pendant l'occupation anglaise, et la question d'Olivier Basselin.

SPECTATEUR MILITAIRE

1er Juillet. Cne Palat : L'Espagne à vol d'oiseau ; d'Irun à Cadix. — L'expédition de Mazatlan (Mexique). — L. Brun : L'armée territoriale au printemps de 1889. — L. Samion : Esquisse d'un règlement de manœuvres pour l'infanterie (suite). — Les écoles militaires ; le passé et le présent (suite). — *15*. Lettres sur la cavalerie ; fantaisies et préjugés. — L. Brun : Boucliers et nuages. — W. de Fonvielle : Les ballons à l'Exposition universelle. — La lance dans l'armée. — *1er Août*. L. Brun : Le règlement du 3 janvier 1889. — N. Desmaysons : Le service géographique de l'armée à l'Exposition universelle. — *15*. J. Godel : Les lois militaires de 1868 et de 1889 ; rapprochements historiques. — Le vaccin dans l'armée. — Revue de la presse militaire étrangère. — *1er Septembre*. Cne Palat : L'Espagne à vol d'oiseau ; de Cadix à Cerbère. — C. Boissonnet : Les écoles militaires ; le passé et le présent (fin). — *15*. A. Duquet : Maximes de guerre du général Dragomirow. — W. de Fonvielle : Une entrevue avec Edison. — J. Godel : Les lois militaires de 1868 et de 1889 (fin). — *1er Octobre*. Cne Palat : L'Espagne à vol d'oiseau (fin). — L'expédition de Mazatlan au Mexique (fin). — Le ravitaillement des places assiégées. — *15*. N. Desmaysons : Les manœuvres du 6e corps. — Lettres sur la cavalerie (fin). — La loi sur le recrutement (questions d'organisation). — Le livret de soldat ; Code pénal.

UNIVERSITÉ CATHOLIQUE

Octobre. Valson : Les questions de l'enseignement pendant la Révolution. — Vigouroux : Les synchronismes historiques de l'évangile de saint Luc (suite). — R. P. Ragey : L'encyclique « Quanquam plu-

ries ». — S. Léglise : Saint Ennodius et la suprématie pontificale au VIe siècle. — Quartenoud : Racine et les modernes. — Ducrost : Revue scientifique.

PÉRIODIQUES ÉTRANGERS

ARCHIV FÜR KATHOLISCHES KIRCHENRECHT

N° 1. H. Silberstein : Controverse d'interprétation sur le *jus patronatus*. — J. Böredy : Quelques remarques à propos de la dissertation du Dr Reiner sur les évêchés de Hongrie. — La surveillance de l'Etat sur les maisons d'éducation confessionnelle en Hongrie. — Von Schlichting : Décrets impériaux pour l'Herzégovine et la Bosnie au sujet du consentement du mariage civilement obligatoire pour les sujets austro-hongrois. — Y a-t-il en Autriche des associations de curés légalement constituées ? — Actes relatifs au divorce du roi Milan de Serbie. — Le neuvième centenaire de la conversion des Russes au Christianisme. — Décision du Conseil fédéral suisse sur l'éducation religieuse des enfants. — *N° 2.* K. A. Geiger : Le suicide dans le droit ecclésiastique. — A. Bellesheim : Concile plénier des évêques écossais à l'abbaye bénédictine de Port en 1886. — H. J. Schmitz : La question de propriété pour la puissance ecclésiastique et la nouvelle codification d'État. — W. Brandis : Le droit d'usufruit des curés aux immeubles des bénéfices. — L'article additionnel secret 14 du concordat autrichien. — N. Nilles : Des dispenses concédées au moment du vœu solennel et religieux de chasteté. — Le Pape, les évêques et le peuple catholique sur la question romaine. — *N° 3.* A. Timon : Le droit de patronat municipal en Hongrie. — Dr Kraushold : Lois de sauvegarde pour les instituts ecclésiastiques autrichiens. — Von Schlichting : La loi galicienne du 15 novembre 1888 sur l'assurance contre l'incendie pour les églises et les presbytères. — L'autorité épiscopale (à Tours) et la presse. — Lettre de Léon XIII aux moines bénédictins d'Autriche pour la réforme de la vie monastique. — F. Geigel : Décisions de droit ecclésiastique formulées par le ministère prussien (1879-1888). — H. J. Schmitz : L'exposition de la discipline de la pénitence dans le droit ecclésiastique de Hinschius. — *N° 4.* A. Timon : Le droit de patronat municipal en Hongrie (fin). — L. Sajó : L'ordonnance du ministère des cultes hongrois aux évêques au sujet du baptême des enfants nés d'unions mixtes, et son interprétation. — Von Schlichting : La loi galicienne du 1er janvier 1889 sur les devoirs juridiques du corps enseignant dans les écoles populaires publiques. — M. Kraushold : Causes du droit de patronat. — Dr Doubrava : Le diacre dispensateur du baptême ; irrégularité juridique. — Pactes conclus entre le Saint-Siège et la République colombienne. — Établissement de quatre vicariats apostoliques dans la République de l'Équateur. — La situation de l'Église catholique en Bavière. — F. Geigel : Les lois italiennes sur les pauvres, sur les communautés et sur la police. — Les rapports entre l'Église et l'Etat en Russie. — Fondations des messes et casuel au diocèse de Trèves. — A. Reuss : Les impôts additionnels mis par l'État sur le clergé en Prusse.

ARCHIV FÜR LITTERATUR-UND KIRCHENGESCHICHTE DES MITTELALTERS

N° 1. — H. P. Ehrle : Des biens meubles délaissés par le pape Clément V ; actes du procès intenté par Jean XXII contre ceux qui les détenaient (1318-1325). — Les vingt-cinq millions du trésor de Jean XXII. — *N° 2.* H. P. Denifle : Chartes et documents pour servir à l'histoire des universités au moyen âge ; les bulles des papes pour l'Université de Salamanque ; un registre des procurateurs de la nation anglaise à l'Université de Paris.

DEUTSCHE ZEITSCHRIFT FÜR GESCHICHTSWISSENSCHAFT

N° 1. — L. Quidde : Entrée en matière. — O. Hartwig : Contribution à l'histoire florentine (1250-1292). — M. Brosch : Les controverses sur Marie Stuart et sa culpabilité. — E. Bernheim : Sur la distribution chronologique des matières historiques. — W. von Bippen : L'exécution des Saxons par Charlemagne. — H. von Kapherr : L'*unio regni ad imperium*, contribution à l'histoire de la politique staufienne. — G. Kaufmann : Les privilèges universitaires et les empereurs. — L. Quidde : Le plan d'expédition de Guillaume de Hollande vers Rome. — O. Heuer : Le mariage de Lucrèce Borgia et d'Alphonse d'Este. — K. Höhlbaum : Les papiers du comte Henri Mathias von Thurn. — F. Liebermann : Récents travaux sur l'histoire d'Angleterre au moyen âge. — *N° 2.* H. Haupt : Les Vaudois et l'Inquisition dans le sud-est de l'Allemagne jusqu'au milieu du XIVe siècle. — H. Ulmann : Des camps allemands à l'époque de la ligue de Cambrai. — J. Bernays : Le développement intérieur de la Castille sous Charles-Quint. — H. Prutz : Tendances collectives de la France et de la Pologne contre la Prusse en 1689. — G. von Below : Une corporation à Cologne depuis le XIIe siècle. — G. Sommerfeldt : Revenus de l'archevêque Baudoin de Trèves en Italie d'après un registre de 1311 récemment découvert. — W. Heyd : Un projet d'établissement

d'une « fondaco » allemande à Milan en 1472. — O. Masslow : Bibliographie de l'histoire d'Allemagne pour 1888.

GESELLSCHAFT

N° 6. C. Alberti : Le défunt empereur. — H. Ibsen : La femme de la mer. — A von Roberts : Le suffrage acheté. — F. Zehden : La mer en feu. — B. Kraft : La fête de Schiller à Iéna. — E. Weschler : Etude littéraire sur le baron Alex. von Roberts. — M. G. Conrad : Le « Benvenuto Cellini » d'Hector Berlioz. — B. Kraft : Jugements portés par Winckelmann sur les Italiens, les Français, les Anglais et les Suisses. — J. Stern : Le réalisme en philosophie. — A. Boltz : Vision de volapük. — *N° 7.* M. G. Conrad : *Ruere in Servitium.* — M. Brasch : Lassalle considéré comme écrivain philosophique. — A. Glaser : La croix de pierre.— C. Alberti : Le nouvelliste Paul Heyse. — E. Wechsler : Etude littéraire sur Adolf Glaser. — M. G. Conrad : Emile Augier. — La nouvelle scène de Shakspeare au théâtre de la cour, à Munich.— O. Bierbaum : La jeune Ecole et l'examen des frontières.— *N° 8.* M. G. Conrad : De l'état de domesticité allemande. — F. Roscius : Une femme.— J. Normann : Journal d'un réaliste. — J. Fastenrath : Le couronnement du poète Zorrilla à Grenade. — C. Alberti : Art, patriotisme et chauvinisme. — M. G. Conrad : Emile Augier (fin). — C. Alberti : De la foi dans le réalisme. — *N° 9.* D. von Gerhardt : *Quousque tandem?* — K. Bleibtreu : Etudes politico-militaires. — Von Leitgel : Ninni. — Ad. Müller-Guttenbrunn : Souvenirs de ma vie. — K. Eisner : Etablissement d'un théâtre populaire à Berlin. — M. G. Conrad : Schleicher et ses compagnons.— H. Tovote : Le poète Robert Hamerling. — E. Steiger : Philosophie et art. — E. Wechsler : Adam Müller. Guttenbruun, étude littéraire. — W. Bœlsche : Les affinités de Gœthe à la lumière de la science moderne. — *N° 10.* M. G. Conrad : Les Français en Allemagne. — C. Alberti : Développement et souvenirs de la Grande Révolution.— E. von Wildenbruch : Mon oncle de Poméranie. — Ern. Weschler : Auteurs berlinois. — G. Christaller : De l'essence du sujet dans le roman. — Em. Jonas : Sur l'idée de la Néménis.— E. Weschler : Etude littéraire sur Ernst von Wildenbruch.

HISTORISCHES JAHRBUCH

N° 3. Unkel : La situation financière dans le chapitre cathédrale de Cologne sous Ernest de Bavière (1589-1594). — Rübsam : Nicolaus Mameranus et son opuscule sur le Parlement d'Augsbourg de 1566. — Knöpfler : Un écrit du cardinal Otto d'Augsbourg sur le concile de Trente. — Baumgarten : Un rapport de vingt-six cardinaux sur le pacte conclu par l'électeur de Trèves avec la France et la Suède en 1632. — Denifle : Les deux généraux de l'ordre des Frères Prêcheurs Jordan et Johannes Teutonicus. — Finke : Un traité d'histoire ecclésiastique de Hermann von Schildesche. — Liske et Eubel : Eclaircissements sur l'édition du *Memoriale* de Jean de Komorowo.

HISTORISCHE ZEITSCHRIFT

N° 2. Max Lehmann : La disposition primitive de l'*Histoire de mon temps*, de Frédéric le Grand. — F. Meinecke : Le Brandebourg et la France en 1688. — A. Brückner : Le duc de Richelieu (1766-1822). — J. Loserth : Nouvelles publications relatives à Wiclef. — La disgrâce de Danckelmann ; lettres de Frédéric III à l'électoresse Sophie de Hanovre. — Wöllner et la politique étrangère de Frédéric-Guillaume II. — Rapports de la direction des *Monumenta Germaniæ historica*, de l'Académie prussienne des sciences, et de la Société des études historiques rhénanes. — *N° 3.* H. von Friedberg : Le procès criminel contre le Hongrois Michel de Clément ; un épisode de l'histoire du règne de Frédéric-Guillaume Ier. — Max Lehmann : L'ambassade de Gneisenau en Suède et en Angleterre pendant l'année 1812. — *N° 4.* A. Wohlwill : Sur l'histoire des rapports diplomatiques entre la Prusse et la France (1800-1807). — E. Marcks : Coligny et l'assassinat de François de Guise. — B. Niese : A propos de l'histoire de la constitution de Lacédémone. — O. Harnack : Préliminaires et opérations de la guerre de 1812 (complément).

INTERNATIONALE REVUE UEBER DIE GESAMMTEN ARMEEN UND FLOTTEN

Janvier. La puissance russe en Orient et en Occident. — Le plan d'un nouveau règlement d'exercice pour l'artillerie de campagne en 1888. — Ce que nous pensons de la marine d'Etat. — Considérations sur le règlement d'exercice pour l'infanterie du 1er septembre 1888. — La nouvelle loi de défense en Autriche. — Canons de l'artillerie de marine autrichienne. — De quelques désastres dans la marine de guerre de l'empire austro-hongrois. — La prochaine guerre maritime en France. — *Février.* Canons de chaloupes et canons de débarquement. — Considérations sur un nouvel armement éventuel de la cavalerie allemande. — De l'attaque des places fortes. — Napoléon homme de guerre (1808-1815). — Nomenclature des types de navires de guerre austro-hongrois. — Etudes et esquisses sur la Méditerranée. — Les manœuvres d'automne en France et la guerre. — *Mars.* La bataille de Torgau. — Une position oubliée dans les mers de l'ouest. — Une nouvelle organisation de l'artillerie de campagne. — La campagne de l'Angleterre contre le Tibet en 1888. — Les manœuvres d'automne de la flotte

anglaise. — Le système de tir Canet en France. — L'idée générale de bataille. — *Avril.* L'organisation du télégraphe en campagne dans les pays extra-allemands. — L'importance historiques des nouvelles dénominations des différents corps de troupes dans l'armée allemande. — Les canons Armstrong à feu rapide dans l'artillerie de marine autrichienne. — La fabrique d'armes autrichienne de Steyr et Letten. — L'impulsion tactique ou les rapports de densite dans un combat. — Instruction nouvelle sur le service de la cavalerie belge en campagne. — Nouvelles modifications dans l'armée portugaise. — *Mai.* Les signes des temps et de la politique dans l'Orient européen. — Le tir en campagne dans l'avenir. — A travers les origines de la tactique sur mer. — Nouvelles remarques sur l'instruction autrichienne de 1887 pour la construction des cartes topographiques. — Des efforts faits en Russie pour l'organisation des corps d'officiers. — Les réformes de l'armée en Belgique. — *Juin.* L'instruction militaire de la cavalerie. — Le nouveau règlement d'exercice pour l'artillerie de campagne. — Se prépare-t-il quelque modification dans le caractère des guerres de montagnes? — Le coup de feu dans l'artillerie de marine. — La nouvelle ordonnance du service des chemins de fer français en temps de guerre. — Modifications aux cadres organiques de l'armée belge. — *Juillet.* Après l'exposition! — Un mot sur les vaisseaux à tours. — Sur les rapports de compétence entre les chefs et les subordonnés dans l'armée allemande. — Les questions primordiales touchant la cavalerie autrichienne. — L'armée commune d'Autriche-Hongrie. — La quantité et la qualité. — La nouvelle organisation de l'artillerie de forteresse en Suisse. — L'armée bulgare. — *Août.* Les dispositions prises par Frédéric le Grand aux manœuvres de Magdebourg (1767). — De la puissance des batteries de marche par les mitrailleuses perfectionnées. — De la méthode ordinairement employée pour le soin des chevaux en campagne. — L'importance stratégique et politique du chemin de fer trans-sibérien. — La Russie arme-t-elle? — L'infanterie anglaise. — *Septembre.* Coup d'œil sur le développement historique du ministère de la guerre prussien. — La nouvelle arme autrichienne. — Le Palais du ministère de la guerre à l'Exposition universelle de Paris. — Développement d'une théorie des effets explosifs de la poudre. — Une prochaine formation du corps d'officiers dans la marine de guerre autrichienne.

MITTHEILUNGEN DES INSTITUTS FÜR OESTERREICHISCHE GESCHICHTSFORSCHUNG

N° 1. A. Riegl : L'illustration des calendriers au moyen âge. — W. Wiegand : Anciennes chartes de l'abbaye de Münster en Alsace. — P. Scheffer-Boichost : Les premières relations entre les Habsbourg et la Hongrie. — La critique du livre de formules de Baumgartenberg. — G. Tumbült : Efforts d'union en Souabe pendant le règne de Sigismond (1426-1432). — M. Brosch : Projets de mariage entre les Habsburg et Elisabeth d'Angleterre. — H. Ammann : Tentative d'assassinat par la sorcellerie en 1371. — *N° 2.* W. Fischer : Trébizonde aux XIe et XIIe siècles. Contributions à la critique d'Anne Comnène. — A. Schulte : De l'origine de Habsbourg. — O. von Zallinger : De l'origine et de l'explication du mot « synodalis » dans les lois et décrets royaux au XIIIe siècle. — Fr. Wickhoff : Sur l'époque de Guy de Sienne. — Fr. Arnheim : Le jugement d'un diplomate suédois sur la cour de Vienne en 1756, d'après un document des Archives d'Etat de Stockholm. — P. Scheffer-Boichorst : Trois diplômes inédits de Frédéric Ier. — P. Kehr : Fragments d'*Itala* dans un manuscrit de Quedlinburg. — P. Scheffer-Boichorst : Nouvelles recherches sur la donation de Constantin.

NORD UND SÜD

Juin. Nouvelles de Paul Lindau. — G. Voss : Fritz Schaper; essai d'une vie d'artiste. — M. Joest : Aperçu de quelques écoles de l'Alliance Israélite Universelle au Maroc et en Asie Mineure. — C. Kalischer : Beethoven et la cour royale de Prusse sous Frédéric-Guillaume III. — M. Hertz : Les voyages de l'empereur Hadrien. — *Juillet.* O. Roquette : Voix du printemps. — R. von Gottschall : Fanny Lewald. — B. Noest : Les frais des procès. — Holger Drachmann : Chansons des marins danois. — W. Eras : Les poissons dans l'économie de la nature et dans la cuisine. — P. Lindau : D'Orient. — *Août.* Th. Achelis : Adolf Bastian. — M. Hoernes : Les Celtes dans l'Autriche méridionale. — H. Zschalig : Un poète danois, Holger Drachmann. — H. Ehrling : La musique pendant la saison d'hiver 1888-1889. — Fr. Coppée : Une idylle pendant le siège. — *Septembre.* M. Greif : Trois poèmes d'automne. — K. Schiffner : Martin Greif, étude littéraire. — H. von Ihering : Rio de Janeiro. — Todt : La cathédrale de Berlin. — F. von Kœppen : Hermann Hunibert Neumann. — *Octobre.* P. Meyerheim : La peinture anglaise dans les cinquante dernières années. — J. Grosse : Causes et effets littéraires. — Ed. von Hartmann : La manière la meilleure d'étudier la philosophie. — A. Rogalla : Un coup d'œil sur l'histoire du Luxembourg et sur les Luxembourgeois. — P. Lindau : Sur le chemin de l'Espagne. — C. Sokal : Un roman de psychologie expérimentale.

RÖMISCHE QUARTALSCHRIFT FÜR CHRISTLICHE ALTERTHUMSKUNDE UND KIRCHENGESCHICHTE

N° 1. J. Mohr : Contributions à une manipulation critique des actes des Martyrs de Sainte-Cécile. — O. Marucchi : Le cimetière et la basilique de Saint-Valentin à Rome. — P. Batiffol : Quatre bibliothèques des anciens cloîtres-basiliques de l'Italie méridionale. — P. M. Baumgarten : La quatrième année du registre du pape Urbain IV. — M. Armellini : Le fragment nouvellement découvert de l'autel primitif de la basilique de Sainte-Agnès. — A. de Waal : La couronne d'or de la collection de Rossi. — J. L. Kirsch : Nouvelles trouvailles à SS. Jean et Paul de Rome. — Le nouveau cimetière chrétien de Bolsena. — Un compte de copiste et de relieur pour l'année 1374. — *N°s 2-3.* Alb. Ehrhard : Fausse homélie de saint Cyrille d'Alexandrie. — H. Swoboda : La polychromie sur marbre des premiers temps du christianisme. — F. Wickhoff : La mosaïque d'Apsis dans la basilique de Saint-Félix à Nola ; reconstitution. — J. P. Kirsch : Le schisme de Liège de l'an 1238. — Alf. Hölder : Le martyrologe de Reichenau, publié d'après le manuscrit original conservé à Carlsruhe. — De Rossi : Remarques sur le même martyrologe. — P. Batiffol : Fragments d'une histoire ecclésiastique de Philostorgius. — J. Wilpert : Figures de madones tirées des catacombes. — F. X. Glasschrœder : Notices sur le voyage à Rome d'Urbain V (1367-1370), d'après les archives du couvent de Saint-Victor de Marseille.

STIMMEN AUS MARIA-LAACH

N° 1. A. Lehmkühl : Protection internationale des travailleurs. — L. Dreisel : Le Darwinisme dans la chimie. — B. Duhr : Sur une méprise de la Pucelle d'Orléans. — J. G. Hagen : L'astronomie pendant les dix dernières années. — S. Beissel : A propos de l'exposition d'art rétrospectif de Bruxelles en 1888. — A. Baumgartner : Esquisse littéraire sur L. N. Toistoï. — *N° 2.* P. von Hoensbroech : Le pape et les États de l'Eglise. — M. Meschler : Sur la méthode d'enseignement et l'art oratoire de Jésus-Christ. — A. Baumgartner : La décadence de la littérature populaire et de l'art en Allemagne au XVIe siècle. — W. Kreiten : Jésuite et franc-maçon.

STUDIEN UND MITTHEILUNGEN AUS DEM BENEDICTINER UND DEM CISTERCIENSER-ORDEN

N° 3. R. P. Mittermüller : Au très grand honneur du saint docteur Augustin. — R. P. Baeumer : De officii seu cursus Romani origine. — L. Dolberg : L'art des Cisterciens en rapport étroit avec leurs œuvres dans l'abbaye de Doleran. — R. P. Rabeinsteiner : Contribution à l'histoire de la réforme des monastères bénédictins au XVe siècle. — L. Wintera : Brevnov (Braunau) pendant les années 1740-1746. — Dr A. Godmann : Lettres de Dom Jean Mabillon au cardinal Leander Collorado. — W. Robertus : Citations et réminiscences de la Sainte Ecriture dans saint Bernard. — R. P. Schachinger : Les travaux du bénédictin Dom Placide Amon sur la langue et la littérature allemande. — H. Höfer : Les monastères bénédictins des pays rhénans ; additions ; sources et documents.

ZEITSCHRIFT FÜR DIE GESCHICHTE DER JUDEN IN DEUTSCHLAND

N°s 2-3. D. Kerler : De l'histoire des impôts mis sur les Juifs par l'empereur Sigismond et le roi Albert II (suite). — J. Kracauer : Contribution à l'histoire des Juifs de Francfort au XIIIe siècle. — G. Wolf : Documents sur les Juifs en Allemagne. — L. Geiger : Il y a cent ans. — K. Kohler : Traditions et chants populaires sur la vie des Juifs. — Le roi Albert Ier et les Juifs de Dortmund (1299). — Le refus d'accepter les Juifs à Spire après la Peste Noire. — L'assemblée de Worms en 1510. — Le diplôme de docteur d'un médecin juif de Francfort, Isaac Hellen (1650). — Chanson satirique des environs de l'année 1700 contre les Juifs. — Documents sur les Juifs de Bohême (1689-1734). — Impressions hébraïques allemandes du XVIIIe siècle. — Les Juifs de Franconie en 1772. — Un prétendu attentat des Juifs frankfurtois contre les troupes du général Custine en 1792. — *N° 4.* H. Bresslau : Sur l'histoire des Juifs à Rothenburg sur la Tauber. — J. Krakauer : Contribution à l'histoire des Juifs de Francfort au XIIIe siècle (2e partie). — L. Geiger : De la critique de l'historiographie hébraïque moderne.

ZEITSCHRIFT FÜR KATHOLISCHE THEOLOGIE

N° 1. F. X. Oehry : Sur le nombre des élus. — B. Duhr : Les Jésuites allemands considérés comme historiens. — H. Grisar : Les inscriptions chrétiennes à Rome. — F. Ehrle : Sur la lutte de l'augustinisme et de l'aristotélisme au XIIIe siècle. — R. von Nostitz-Rieneck : La pénitence d'Halitgar dans un manuscrit de la collection Hamilton. — *N° 2.* E. Michael : Le chroniqueur Salimbene. — N. Nilles : De solemnibus votis accidentalibus religionis. — J. Wilpert : Les jeunes filles vouées à Dieu dans les quatre premiers siècles de l'ère chrétienne. — H. Noldin : M. le professeur Hayd et la question de l'origine de l'âme. — *N° 3.* K. Frick : Des distinctions objectives entre les péchés graves et les péchés véniels. — S. Baeumer : La destruction des monastères anglais sous le règne de Henri VIII. — Fr. Schmid : La catégorie de la quantité. — H. Kellner : La fête de la « chaire de saint Pierre et l'épiscopat de cet apôtre à Antioche. — P. von Hoensbroech : La suscription de la lettre de S. Ignatios aux Romains.

ZEITSCHRIFT FÜR VOLKSKUNDE

Nos 1-3. E. Veckenstedt : Rübezahl. — Dictons de la province de Saxe. — R. F. Kaindl : Traditions et légendes de Bukowine. — Une légende lithuanienne. — Superstitions de Saxe. — La religion et la mythologie des anciens Egyptiens, d'après Brugsch. — E. H. Meyer : Beowulf, de Ten Brink. — *Nos 4-5.* J. Krohn : Remarques et recherches sur Kalevala. — A. Schlossar : Un mystère de la passion styrien. — R. P. Kaindl : Proverbes et légendes de Gallicie. — R. Prexl : Superstitions de Roumanie.—*Nos 6-7.* D. Brauns : La religion, la mythologie et les légendes du Japon. — A. Kaufmann : Légendes tirées de Thomas de Cantimpré. — J. Zingerle : Légendes tyroliennes de Berchta. — E. Veckenstedt : Wieland le forgeron et les mythes du feu chez les Aryens. — Th. Dragicevic : Chanson slavo-mahométane des habitants de Goslar (Herzégovine). — *Nos 8-9.* H. Jannsen : Traditions de l'Esthonie. — H. von Vlislocki : Chansons enfantines, rimes et jeux des Tsiganes de Transylvanie. — Dictons et légendes de la province de Saxe. — A. Schlossar : Un jeu de St Nicolas en Styrie. — E. Veckenstedt : Mythologie et croyances populaires en Saxe. — *Nos 10-12.* A. Treichel : Till Eulenspiegel en Prusse occidentale. — O. Knoop : Légende polonaise. — H. Carnoy : Les nains des cavernes.—J. Schmidt : Croyances populaires des Slovènes. — I. Zingerle : Le « Pilatus-See » en Tyrol. — A. Treichel : Farces et plaisanteries de la Prusse occidentale. — J. Maehly : Les héros du soleil dans la mythologie. — O. Knoop : Croyances mythologiques de la province de Posen. — H. von Vlislocki : Chansons enfantines et jeux populaires des Tziganes de Transylvanie.

—

EDINBURGH REVIEW

Octobre. Oxford and its Professors. — The Conquest of Algeria. — The Origin of Intellect. — East Africa. — Farrar's Lives of the Fathers. — The Princes of the House of Condé. — Recent discoveries in Rome. — The internal economy of Russia. — Maitland of Lethington and Mary Stuart. — Local Government Home Rule and New Liberalism.

JOURNAL OF THE ROYAL STATISTICAL SOCIETY

Mars. R. Price-Williams : The Coal Question. — H. Inglis Palgrave : Local Government. — W. R. Sorley : Mining Royalties and their effect on the Iron and Coal Trades. — J. de Haas : A third element in the Rate of Interest. — *Juin.* W. Ogle : The alleged Depopulation of the rural Districts of England. — E. G. Ravenstein : The Laws of migration. — Alf. Neymarck : France 1789-1839 ; an economic centenary. — Emigration and Immigration in the year 1888. — *Septembre.* Report of the Council to the fifty-fifth annual general meeting of the Royal Statistical Society. — St. Bourne : On Variations in the Volume and Value of Exports and Imports of the United Kingdom in recent Years. — G. B. Longstaff : Suggestions for the Census of 1891. — Alf. Neymarck : The Value of personal Propriety in France.

MACMILLAN'S MAGAZINE

Juillet. H. D. Rawnsley : Father Damien. — B. R. Wise : Australian Politics. — The Nemesis of Sentimentalism. — C. T. Buckland : The Hill-Tribes of Chittagong. — W. Hubbard : The Madness of father Felipe. — J. Thackeray : Prudentius. — G. Smith : Progress and War. — *Août.* J. C. Bailey : William Cowper. — Mrs. Brotherton : Chechina. — A modern novelist. — D. G. Hogarth : In Macedonia. — Orlando Bridgman Hyman. — H. D. Rawsley : To lord Tennyson. — W. Pater : Hippolytus Veiled. — *Septembre.* E. A. Freeman : Cefalù. — A real working Man. — S. J. Weyman : On an old book. — Rhymes after Horace. — Mme Darmesteter : Captain Antonio Rincon. — The Ethics of Pessimism.

MONTH

Août. Father Damien ; anecdotes and additional letters. — W. C. Maude : Regina v. Barbaro. — The conversion of Paul Féval. — Sidney F. Smith : Dr. Littledale as a canonist. — J. Britten : The catholic Needlework Guild. — J. Errington : The Will and Reason affected by the Fall. — B. H. Newdigate : The Ethics and Economics of the English Poor-Law. — E. Coubé : A visit to the Pearl Fishery Coast (suite). — *Septembre.* Notre-Dame de Boulogne. — Canon Brownlow : Sir James Marshall. — John Morris : The Lincoln Case. — Saint-Michael Guardian of Souls. — G. Tyrrell : The Contents of a Pre-Adamite Skull. — The arms of the Pecci. — G. Tickell : The sacrifice of the mass.

NINETEENTH CENTURY

Août. Fr. Harrison : A Breakfast-party in Paris. — L. Atherley-Jones : The new Liberalism. — Dr Burney Yeo : On change of Air. — F. Barry : Wanted ; a gospel for the Century. — J. Fayrer : The deadly Wild Beasts of India. — W. Frewen : The Works of Henrik Ibsen. — Lord Brabourne : Mr. Gladtone's Plain Speaking. — Lord Ribblesdale : The Art of Conversation. — W. E. Gladstone : Phœnitian affinities of Ithaca. — Geffcken : The French in Germany. — Fr. Greenwood : Wool-gatherings. — *Septembre.* Alfieri di Sostegno : Italy Drifting. — Dr Behrend : Diseases caught from Butcher'sMeat. — Knight : Criticism as a Trade. — Lonsdale Hale : Das first Garde-

Dragoner Regiment. — Minto : Wordsworth's Great Failure. — Oct. Hill : A few Words to Fresh Workers. — Edw. Dicey : What next in Egypt? — W. S. Lilly : In search of a religion. — W. E. Russell : The new liberalism ; a response. — C. Perry : The Grievances of high Churchmen. — H. Champion : An Eight-Hour Law. — O. Arnold Forster : Parliamentary Misrule of our War Services.

QUARTERLY REVIEW

Juillet. Canada; its national development and history. — Shakspeare and Venice. — Old age. — Diary and letters of Gouverneur Morris. — Virgil. — The Age of Steel. — Ancient India. — Duelling. — 1789 and 1889. — The American Commonwealt hand its lessons.

SCOTTISH ART REVIEW

Juin. Ch. Sayle : The Rubens rose. — P. Geddes : Political economy and fine Art. — E. Radford : An idyll in the British Museum. — The New Gallery (Regent Street). — The Grosvenor exhibition. — C. Nicholson : Paris-Causerie. — J. J. Blackie : Street Architecture. — E. Rhys : The portraits of Walt Whitman. — G. Douglas : The return of the wandering Heir. — Berlioz and Paganini. — *Juillet.* M. Quern : Heart's-Ease. — E. Radford : Of Style, and of the Complaint of « Sameness » in Art Work. — G. R. Thomson : Henry Muhrman. — Arth. Symons : Ibsen on the Stage. — A. Corkran : Professor Herkomer's pictorial Music-Play. — C. Nicholson : Paris Art Notes. — C. T. Hamilton : The Mansions of Scotland and their contents ; Pinkie House. — W. Jolly : Paddy o' the Pit ; an eccentric old Dominie. — Medieval Wayfarers. — J. M. Roberston : Orator's English. — *Août.* A. Tomson : The Witch-Ladye. — J. C. Dibdin : Playbills. — M. Reed : A sketch on English Landscape. — M. Roberts : A colony of artists. — A. Barnet : American Art notes. — R. M. Adamson : Browning of Art. — W. Runeberg : Josas Lie. — M. Hill : Isabella or the Pot of Basil. — J. Davidson : The Queen of Thule. — H. S. Salt : Some extracts from James Thomson's Note-books. — *Septembre.* R. Tomson : A south Coast Idyl. — E. Stuart : Millets Pictures at the Paris Exhibition (1889). — G. T. Robinson : 'Sgraffito. — C. Nicholson : Pestalozzi. — Marshall : Verdi's Otello at the Lyceum. — J. Oliphant : The Wagner festival at Baireuth. — G. B. Shaw : The Opera Season. — A. Mac Gibbon : Rocent Architecture in Scotland ; the Govan and Barony Parish Churchs. — T. F. Macdonald : A run with the Sydney Hounds. — W. Renton : Baudelaire. — The Scottish National Portrait Gallery. — *Octobre.* R. Tomson : Life and Death. — G. White : Student's Work at South Kensington (aug. 1889). — E. Stuart : Exhibition of the Works of the Société des pastellistes français. — R. Hill Burton : A Redge school in Airaines (Picardy). — A. Ferraguti : An Artist's Haunt ; a chapter from the Reminiscences of a Painter. — Mary Reed : An impression of Victor Hugo's House. — A picture of Puvis de Chavannes. — Prince Kropotkin : Tourguéneff. — A. Barnett : American Art Notes.

—

AMERICAN CATHOLIC QUARTERLY REVIEW

Juillet. Alf. Young : Catholicity and human Rights. — J. A. Mooney : The Popes of the Renaissance and their latest historians. — R. Parsons : Abelard. — A. J. Maas : Prof. Max Müller on language and thought. — The Church of the Attakapas (1750-1889). — R. H. Clarke : The Conversion of the Northmen. — Barbas : Professor Barbas on Unsectarianism in the common Schools. — A. F. Marshall : The Anglican Bishop of Lincoln. — J. Gilmary Shea : Jansenists, Old Catholics, and their friends in America. — P. L. Foy : The forth Coming catholic Congress.

AMERICAN JOURNAL OF ARCHÆOLOGY

Mars. Ch. Waldstein : The newly discovered head of Iris from the Frieze of the Parthenon. — C. D. Buck : Discoveries in the Attic Deme of Ikaria ; stele of a Warrior ; the Choregia in Athens and at Ikaria. — Hayes Ward : Human sacrifices on Babylonian cylinders. — Alb. Long : A Collection of Babylonian Weights. — P. Wolters : Inscription from Kormasa. — J. C. Rolfe : The architectural inscription found at Epidauros in 1885. — A. L. Frothingam : Early Bronzes in the cave of Zeus. — *Juin.* F. B. Tarbell : American School of Classical studies at Athens ; the Decrees of the Demotionidai ; a study of the Attic Phratry. — C. D. Buck : Discoveries in the Attic Deme of Ikaria (1888) Chronological Report of Excavations ; Topography of the Ikarian District ; Architectural Remains. — A. L. Frothingham ; Notes on roman Artists of the Middle Ages.

CATHOLIC WORLD

Juin. J. V. Tracy : A dialogue of the Saloon. — El. Blake : A blessed Daughter of the People. — Ch. E. Hodson : The town and university of Cambridge. — Edw. Mac Sweeny : Das Ewige Weiblich. — K. Tynan : A Marsh-Marigold. — F. Egan : To a rose in June. — C. Becker : Programme and basis of the St. Cecilia Society. — J. A. Mooney : The world in a drop of Water. — S. Chatard : Can there be such a Thing as a Miracle? — Alf. Young : On St Bartholomew. — H. Dijon : Paul Ringwood, and autobiography (suite). — E. F. Cary : The Children of the Poor. — The Columbian Reading Union. — *Juillet.* The Catholic University and its Constitu-

tions. — J. T. Smith : The Truth about the French-Canadian. — Azarias : Books and How to use Them. — W. Gauly : A famous irish School and its founder. — E. Mannix : A Daughter of the King. — Mgr Farley : Neither generous nor just. — Perez Villamil : Religion in Spain. — A. Daly : An evening thought. — M. Nicholson : Dreams. — J. R. Slattery : An apostolic college. — Alb. Reynaud : A religious order devoted to publication ; why not? — *Août.* H. Hayman : The Dark Side of Civilization. — E. W. Gilliam : 1791 ; a tale of San Domingo. — An old french Dictionary. — L. Imogen Guiney : Reminiscences of a fine gentleman. — The loveliness of Sanctity. — M. Sheedy : The School question ; a plea for Justice. — H. Dijon : Paul Ringwood, an autobiography (fin). — A. F. Millar : An Old-Time Town. — On what I overheard. — The late father Hecker. — *Septembre.* W. Barry : A study of modern Religion. — A. B. Ward : Soul and Sense. — Ch. E. Hodson : 'Varsity Reminiscences. — W. Nemos : Clues to ancient American Architecture. — Th. F. Galwey : By the Rapidan. — A. F. Hewit : Christianity Indefectible. — G. S. Lee : The Mozarabic Rite. — M. H. Lawless : The closed Heart. — J. J. Keane : Should Americans Educate their Children in denominational Schools?

QUARTERLY JOURNAL OF ECONOMICS

Juillet. Edw. Cummings : The English Trade-Unions. — Ch. F. Dunbar : The direct Tax of 1861. — St. Wood : A new view of the theory of Wages. — A. C. Miller : The international protection of Workmen. — *Octobre.* C. F. Bastable : On some applications of the theory of International Trade. — A. H. Peters : The depreciation of farming land. — S. N. Patten : President Walker's theory of Distribution. — N. P. Gilman : « Nationalism » in the United States.

—

BULLETIN DE L'ACADÉMIE ROYALE DE BELGIQUE

Mai. G. van der Mensbrugghe : Sur un genre particulier d'expériences capillaires. — Fr. Swarts : Sur un nouveau procédé de rechercher le brome. — C. Servais : Sur les ombilics dans les surfaces du second degré. — Edw. Van Even : Deux tapisseries historiées exécutées à Bruxelles, en 1618, par Jean Raes d'après les cartons de Henri de Smet, peintre à Louvain. — *Juin.* M. Mourlon : Sur le gisement des silex taillés attribués à l'homme tertiaire, aux environs de Mons. — P. J. van Beneden : Un mot sur les cétacés qui fréquentent les Açores. — F. Deruyts : Sur une propriété commune aux courbes normales des espaces linéaires. — G. Ansiaux : La mort par le refroidissement. — Ch. Potvin : Une page de l'arc grec ; OEdipe-Roi. — *Juillet.* A. F. Renard : Sur l'origine de l'acide borique trouvé dans les centres des produits végétaux belges. — B. Brauner : Sur l'occlusion de l'oxygène dans l'argent. — J. Bohl : Du progrès dans le droit pénal. — Edw. Van Even : Le grand tryptique d'Otho Venius du Musée royal de Bruxelles. — *Août.* P. de Heen : Détermination nouvelle du coefficient de conductibilité calorique de quelques liquides homologues organiques. — J. Massart : Sur la pénétration des spermatozoïdes dans l'œuf de la grenouille. — G. Bang : Petite étude de philologie éranienne. — G. Kurth : Étude critique sur le « Gesta Regum Francorum ». — Eug. Goblet d'Alviella : De la croix gammée ou svastika ; étude de symbolique comparée. — Max Rooses : Les collaborateurs de Rubens.

BULLETIN DE LA SOCIÉTÉ BELGE DE GÉOGRAPHIE

Juillet-Août. Jungers : Le Bas-Congo. J. Peltzer : La terre de feu et les îles Falkland. — J. Duflef : Le congrès international des sciences géographiques (Paris, 1889). — Alf. Harou : Halle en Campine. — Dr Janssens : Bulletin trimestriel de statistique démographique et de géographie médicale.

MESSAGER DES SCIENCES HISTORIQUES DE BELGIQUE

2e *Livr.* P. Bergmans : L'autobiographie de Juste Lipse. — Th. de Raadt : Les seigneuries du pays de Malines ; Keerbergen et ses seigneurs. — Abbé van Spilbeeck : Les archiducs Albert et Isabelle et la relique du saint Clou vénérée à Soleilmont ; documents inédits. — Note sur le « Watermolen » de Gand. — Proclamations de victoire de l'époque française. — L'hôpital de la Byloke à Gand.

MUSÉON

Août. E. Bœtticher : La Troie de Schliemann ; une nécropole à incinération préhistorique. — J. Imbert : Les études d'épigraphie lycienne. — E. Beauvois : Les chrétiens d'Islande au temps de l'odinisme. — P. Martin : Le texte parisien de la Vulgate latine. — F. de Moor : Le temple reconstruit par Zorobabel. — G. Devèze : Les aventures du Gourou Paramârtta ; contes tamouls. — A. Marre : Code malais des successions et du mariage, avec notes et observations. — F. Robiou : Recherches récentes sur la religion de l'ancienne Egypte. — W. Bang : Remarques sur la langue Barea.

REVUE DE BELGIQUE

Juillet. E. Hins : La politique de la Russie en Asie (suite). — Ch. Potvin : Félix Belly. — E. Minnaert : Au Caire. — Mme C. Royer : Les beaux-arts à l'Exposition du centenaire à Paris. — *Août.* Frère Orban : Nos affaires monétaires. —

J. Kunt
que. —
dans l'i
kens :
arts lib
Septem
tallisme
Les tar
Les ar
versell

4e
matiq
Vallie
A., d
de la
mont
Van
de m
ferger
de W
na
Oct
selle e
C. de
Troc
L. *D*
— R
onze
magn
fluenc
gers.
l'espa
rie al

Fer
italian
trami
G. Fe
rara
— C
cita
dicec
Gnol
Vent
le p
guar
tore,
ciolo
la le
della
in F
di D
And
Anti
Anti
Pulp
in C
vogl
plic
Mäl
me
cal
di
in

viscontei tratti dall' Archivio notarile di Pavia. — I. Massaroli : Fra Sabba da Castiglione e i suoi ricordi. — M. Caffi : Memorie ambrosiane. — E. Motta : Il pittore Baldassare da Reggio. — L. Beltrami : Il ponte ditto antico sulla Strona. — P. Ghinzoni : Spiritismo nel 1499. — L. Bernascone : Il palazzo della Canonica in Milano. — A. Ive : Alcune lettere inedite di L. Ant. Muratori. — F. Calvi : Gli Sportsmen milanesi nel 1789. — Bollettino di bibliografia storica lombarda.

ARCHEOGRAFO TRIESTINO

Janvier-Juin. A. Hortis : Castellani Bassianensis Venetianæ pacis inter Ecclesiam et Imperatorem libri II. — Dr Joppi : Documenti goriziani del secolo XIV (suite). — G. Vassilich : Da dedizione a dedizione, appunti storico-critici sulle isole del Quarnero. — L. Morteani : Contratto dei sali stipulato fra Venezia e Pirano nel 1616. — Ristauro della cattedrale di San Giusto. — P. Pervanogiù : Le Gorgoni ; illustrazione di alcune terrecotte acquistate dal civico Museo d'antichità di Trieste. — Fr. Swida : Regesto dei documenti conservati nel Museo provinciale di Gorizia. — Em. Frauer : Teraccie di popolazioni semitiche in Italia. — G. Ascoli : Il dialetto tergestino. — V. Joppi : Del domidio dei patriarchi d'Aquileja in Trieste enl 1380 al 1382. — Enr. Maionica : Le antiche epigrafi aquileiesi ; osservazioni sull' opera « Corporis inscriptionum latinarum supplementa italica ».

ARCHIVIO STORICO ITALIANO

N° 3. Faraglia : Barbato di Sulmona e gli uomini di lettere della Corte di Roberto d'Angiò. — P. Berti : L'archivio del comune di Fano secondo il suo recente riordinamento. — A. Gherardi et D. Catellacci : Elenco delle pubblicazioni di Cesare Guasti. — F. Novati : Luigi Gianfigliazzi, giureconsulto ed orator fiorentino del secolo XIV. — F. Ramorino : Notizia di alcune epistole e carmi inediti di Antonio il Panormita. — *N° 4.* G. Filippi : Le aggiunte allo statuto di Calimala fatte negli anni 1303-1309. — J. Bicchierai : Antonio di Noceto. — F. Novati : Un preteso epigramma petrarchesco e la morte di Zaccaria Donati. — G. Corazzini : Una figliuola di Filippo Vilani. — Ferd. Gabotto : La terza condotta di Francesco Filelfo all' Università di Bologna. — E. von Ottenthal : Pubblicazioni germanici dell' anno 1888 sulla storia medioevale italiana. — G. Papaleoni : Pubblicazioni storiche del Trentino (1887-1888).

ARCHIVIO STORICO PER TRIESTE, L'ISTRIA E IL TRENTINO

N° 1. C. Cipolla : Corrado il vescovo di Trento e Briano di Castelbarco negli anni 1201-1203. — C. de Festi : Studenti trentini alle Università italiane. — G. Biadego : Due lettere del pittore trentino Marco Sandelli. — A. Zenatti : Sette lettere di Antonio Elio capodistriano. — C. Cipolla : Di una iscrizione aquilejese.

ARCHIVIO VENETO

Fasc. 74. A. Rossi : Di una controversia fra la Republica di Venezia e Clemente VIII (fin). — P. G. Molmenti : Venezia nell' arte e nella letteratura francese (fin). — F. C. Carreri : Del buon Governo Spilimbergese, note storiche (fin). — C. Cipolla : Statuti rurali veronesi. — Bollettino della Bibliografia Veneta.

GIORNALE STORICO DELLA LETTERATURA ITALIANA

Fasc. 40-41. A. Cappelli : La Biblioteca Estense nella prima metà del secolo XV. — E. Costa : Il codice parmense 1081 ; appendice. — G. Sforza : Un episodio poco noto della vita di Aonio Paleario. — L. Valmaggi : Per le fonti del « Cortegiano ». — R. Kœhler : Illustrazioni comparative ad alcune novelle di Giovanni Sercambi. — A. Solerti : Dei manoscritti di Torquato Tasso falsificati del conte Mariano Alberti. — Aless. d'Ancona : Misteri e sacre rappresentazioni. — A. Graf : Spigolature per la leggenda di Maometto. — R. Renier : Per la cronologia e la composizione del *Libro de natura de amore* di Mario Equicola. — A. Saviotti : Di un codice musicale del secolo XVI. — F. Novati : Per la biografia di Benvenuto da Imola.

RIVISTA DI FILOLOGIA

Juillet-Septembre. F. Caccialanza : Cecilio da Calatte e l'Ellenismo a Roma nel secolo di Augusto. — G. Suster : De Plinio Ciceronis imitatore. — G. Fraccaroli : Di alcuni luoghi controversi di Pindaro. — C. Giambelli : Una nota sugli studi Aristotelici di Cicerone.

RIVISTA ITALIANA DI NUMISMATICA

N° 2. G. Sambon : Alcune monete inedite di Magna Grecia. — Fr. Gnecchi : Appunti di numismatica romana (suite). — D. Muoni : Monetazione carolingia italiana ; Carlomanno. — G. Ruggero : Annotazioni numismatiche genovesi ; le terzarole di Carlo VI. — Em. Tagliabue : Un bando contro le monete trivulziane. — A. Comandini : Medaglie italiane del 1888. — F. Kenner : Il medaglione romano (fin). — *N° 3.* A. Markl : Peso e titolo degli antoniniani di Claudio Gotico. — G. Mulazzani : Compendio storico di quindici zecche italiane. — N. Papadopoli : Moneta Dalmatiæ. — G. Ruggero : Ducato della Libertà del 1442-43 di Genova. — G. Castellani : La Zecca di Fano nel 1797. — S. Ambrosoli : Una medaglia di Antonio Abondio. — E. Gnecchi : Una medaglia commemorativa milanese (1659). — E. Motta : Gerolamo Alberti maestro di zecca in Fer-

rare, Parma e Milano. — C. Luppi : Vita di Vincenzo Bellini.

REVUE INTERNATIONALE

25 Mai. Eug. Ritter : Les idées religieuses de Mme de Warens (fin). — G. Fornasini : Les dernières années de Michel-Ange (suite). — Am. Roux : Les artistes italiens au Salon de Paris. — H. de Kalbermatten : La conquête de l'Europe par l'Amérique. — *Juin.* D. Zanichelli : La jeunesse de Vincenzo Ghiberti. — Am. Roux : Les beaux-arts à l'Exposition universelle. — M. Faucon : La *Léda* de Michel-Ange. — A. Veuglaire : Le général Dragomirof. — G. Fornasini : Les dernières années de Michel-Ange (fin). — Ch. Fuster : La science. — J. Fastenrath : Le couronnement des poètes. — *Juillet.* D. Zanichelli : Vincenzo Ghiberti et Cesare Balbo. — Ern. Tissot : Les évolutions de la critique française; Emile Hennequin. — Am. Roux : Promenades à l'Exposition universelle. — Ch. Secrétan : La croyance à la liberté. — E. Maurice : Giordano Bruno. — Statiellus : La quinzaine en Italie.

RIVISTA DELLE BIBLIOTECHE

Janvier-Mars. Dr Frati : La biblioteca dei Canonici regolari di S. Salvatore in Bologna. — A. Solerti : Saggio di Bibliografia delle rime di Torquato Tassa. — G. Fumagalli : Di un nuovo libro sulle insegne tipografiche ; osservazioni di aggiunte. — Dr G. Marufft : I codici danteschi della Biblioteca palatina di Parma e i trenta punti critici del prof. Ern. Monaci. — V. Rossi : Un nuovo lavoro sui codici della Divina Commedia ; osservazioni. — C. Castellani : Di un raro opuscolo della Marciana. — E. Palumbo : Bibliocrisia. — *Avril-Mai.* G. Fumagalli : Saggio bibliografico sulla Galeomiomachia di Teodoro Prodromo. — C. Castellani : L'originale dello Strumento Helmasperger (1455) recente. Mente scoperto dal Dr C. Dziatzko e i fatti risultanti de tale scoperta.

—

BOLETIN DE LA REAL ACADEMIA DE LA HISTORIA

Mai. E. Diaz Jiménez : Archivo de la Santa Iglesia de la Catedral de León. — B. Oliver y Esteller : Viaje de Pedro Tafur por el imperio germanica en los años 1438 y 1439; las hermandades de Castilla en tiempo de Henrique IV. — E. Colmeira : Sermon autografo que predicó el arzobispo de Santo Domingo en 1795 al exhumarse en aquella catedral, pera ser trasladados á la de la Habana, los restos de Cristobal Colon. — J. Vilanova y Piera : Das nuevas estaciones españolas del periodo del cobre. — N. Rabal : Una nueva inscripcion latina procedente de las ruinas de Numancia. — J. Rubio de la Serna : Antigüedades descubiertas ultimamente en Cabrera de Mataro. — C. Fernandez Duro : Pormenores del estandarte de la Santa Liga (1571). — V. de la Fuente : El ultimo Justicia de Aragon en 1710. — Fr. Codera : Campaña de Gormaz en el año 364 de la Hegira. — F. Fita : Bulas ineditas de Honorio III y Nicolao IV sobre Bernardo de Perigord, arcediano de Toledo y obispo de Zamora. — *Juin.* F. de Cardenas : Noticia de una ley de Teudis desconocida, recientemente descubierta en un palimpsesto de la catedral de Leon. — F. Fita : Catorce bulas de la catedral de Pamplona que faltan a la coleccion de Lœwenfeld (1096-1196). — Observaciones criticas sobre un concilio de Calahorra (1155). — A. de los Rios y Rios : Campamentos romanos de Juliobriga. — C. Fernandez Duro : Carta de privilegio y confirmacion dada por el emperador Carlos V a Diego de Avila, hombre de armas de la capitania de Carlos de Lanoy, rendido prisionero al rey en la batalla de Pavia (1525). — G. de Arteche : El diccionario heraldico de la nobleza guipuzcoana. — F. Fita : Primera legacion del cardenal Jacinto en España; bulas ineditas; y el concilio nacional de Valladolid (1155). — Aljama hebrea de Murviedro. — *Juillet-Septembre.* F. Coello : Vias romanas entre Toledo y Merida. — B. Oliver y Esteller : La batalla de Pavia. — C. Fernandez Duro : La tabla de oro de D. Pedro de Castilla (1366). — Memorias del Ecuador. — A. Sanchez Moguel : Observaciones criticas sobre la Cronica de D. Pedro I de Portugal. — Ed. Saavedra : El sepulcro de Almanzor I de Badajoz. — M. Danvila : Codices de la catedral de Leon. — F. Fita : Galeria de riojanos ilustres. — C. Ramon Fort : Cartas de San Ignacio de Loyola. — A. Fernandez Guerra : Piedra romana terminal de Ledesma. — F. Fita : Excursion arqueologica á las ruinas de Cabeza del Griego. — J. Jacobs : Periodos de la historiografia israelita en la edad media. — M. S. Almonacid : El acueducto romano de Cabeza del Griego. — B. Valero : Miliarios romanos de Villarejo de Fuentes y Alconchel. — F. Fita : La cantiga 69 del rey Alfonso el Sabio; fuentes historicas.

ESPAÑA MODERNA

Janvier. Em. Pardo Bazan : Morrión y Boina. — A. de Castro : Un girondino español ; el abate Marchena. — A. Canovas del Castillo : Carlos V y las Cortes de Castilla. — J. Balari y Jovany : Estudio etimológico y comparativo. — J. Sardá : La literatura catalana en 1888. — T. Llorente : El movimiento literario en Valencia. — F. Urrecha : El rehén del Patuco. — *Février.* Perez Galdós : Torquemada en la hoguera. — J. Coroleu : La sociedad catalana en los tempios de los Condes de Barcelona. — F. Giner de los Rios : Sobre la idea de la personalidad. — L. Garcia-Ramón : D. Juan Montalvo, escritor americano. — J. R. Carracido : Precursores

españoles de las ciencias naturales. — E. Pardo Bazán : La cuestion academica. — *Mars.* F. G. Robles : Estudios sobre la dominación de los españoles. — J. E. Sellent : Nuestra crisis económica ; la depreciación en los productos. — R. Becerro de Bengoa : Antonio de Trueba. — M. de Figueroa : Consideraciones sobre el sufragio universal. — *Avril.* M. Leticia de Rute : Apuntes de mis memorias. — Em. Castelar : Necrologia de Mancini. — V. Barrantes : Trueba y sus amigos. — J. Zahonero : Cabecita á pájaros. — C. Cortejón : Algunos secretos del lenguaje y estilo del Don Quijote. — A. de Valbuena : El liberalismo del Prado Mariana. — *Mai.* L. Cánovas : Jaime el Leveche. — Campoamor : La poesia desdeñada por la ciencia y por la prosa. — Fr. Barado : Consideraciones generales acerca de nuestro estado militar. — E. Benot : La crisis economica. — J. Coroleu : El quijotismo en el mundo gentilico y en la sociedad cristiana. — Combates de toros en España y Francia. — *Juin.* F. de Paula Valladar : La real Capilla de Granada. — Em. Pardo Bazán : La Eloisa portugueza. — C. Martin de Urrutia : El libro del Dr. Letamendi. — L. Vidart : Las obras historico-militares del capitán Francisco Barado. — A. de Castro : El Tenorio de Zorrilla. — J. Yxart : La Hermana San Sulpicio.

ESTUDIOS MILITARES

Janvier. C. Barbasan : Relaciones que deben existir entre la sociedad civil y la sociedad militar. — Apuntamientos de un curso de la guerra. — Ad. Beça : La tactica de Infanteria en la actualidad. — *Février.* El ultimo motin en Bolivia. — Algo sobre la aplicación del velocipedo en la guerra. — *Mars.* P. A. Berenguer : La guerra y el Arte en Italia. — *Avril.* F. Larrea : La defensa de los Pirineos. — Apuntamientos de un curso de arte de la guerra (suite). — *Mai.* El general Carlos Corsi. — C. Barbasan : Escuela practica de la Academia general militar. — R. Domingo : España en Marruecos. — *Juin.* C. Barbasan : Escuela practica de la Academia general militar. — Apuntamientos de un curso de arte de la guerra (fin). — *Juillet.* Escuela practica de la Academia general militar. — C. Barbasan : Ordenes é informaciones. — *Août.* R. Domingo : El porvenir de la Caballeria. — G. Vidal : Imanes celestes. — A. Beça : La tactica de Infanteria en la actualidad. — *Septembre.* L. Barrios : Ojeada geográfico-militar sobre les naciones balkanicas. — *Octobre.* La Guerra y su Historia (suite). — Influencia de la Casa de Austria en la iegislación española. — L. Barrios : Ojeada geográfico-militar sobre las naciones balkanicas (suite).

REVISTA CONTEMPORANEA

15 Avril. V. Barrantes : El teatro tagalo. — F. Lastres : El nuevo Codigo Civil. — M. de Palau : Acontecimientos literarios. — R. de Hinojosa : Felipe II y el Conclave de 1559 (suite). — R. Gonzalez : Las economias politicas. — *30.* Mᵉˢ de Nadaillac : Origen y dessarrollo de la vida en el Globo. — J. del Castillo y Soriano : Antonio Cortón. — N. Acero y Abad : Ginés Pérez de Hita (suite). — *15 Mai.* F. de Cardenas : Noticia de una compilacion de leyes romanas y visigodas. — J. Olmedilla y Puig : Bosquejo biografico del popular escritor de costumbres D. Ramon de Mesonero Romanos. — Las memorias del General Córdova. — *30.* A. Canovas del Castillo : De las ideas politicas en España cuando la casa de Austria entró á reinar. — Soler Arqués : Solemnidad académica en honor del marqués de Pozo-Rubio. — El Lurki : Tradiciones de Lorca. — *15 Juin.* Las calles de Madrid. — R. González : Herencia moral del organismo. — V. Barrantes : El teatro tagalo (suite). — M. de Palau : Acontecimientos literarios. — *30.* M. Lorenzo d'Ayot : La agricultura como base de todo engrandecimiento intellectual. — Mᵉˢ de Nadaillac : Origen y desarrollo de la vida en el globo (suite). — J. Olmedilla y Puig : Bosquejo biográfico del popular escritor D. Ramon de Mesonero Romanos (fin). — M. Reina : La diosa de la Alhambra. — *15 Juillet.* R. Alvarez Sereix : Solemnidad academica. — Jav. Ugarte : Felix Gonzalez Carballeda. — M. Jimenez de la Espada : Juan de Castellanos. — Mᵉˢ de Nadaillac : Orígen y desarrollo de la vida en el globo (fin). — *30.* R. Gonzalez : Cuestiones economicas. — V. Barrantes : El teatro tagalo (suite). — R. de Hinojosa : Felipe II y el Conclave de 1559 (fin). — G. Séailles : Origen y destinos del arte. — C. Botella : El socialismo (suite). — M. Jimenez de la Espada : Juan de Castellanos (fin). — *15 Août.* F. de Asis Pacheco : Condiciones para el desempeño de la funcion de jurado. — M. de Palau : Acontecimientos literarios. — Ramiro : Después de misa mayor. — J. del Castillo y Soriano : Congreso literario y artistico internacional de Venecia. — *30.* A. R. de Rivas : La pintura en los tiempos actuales. — G. del Valle : El café y sus propiedades. — M. Barberán : Le esclavitud. — *15 Septembre.* J. de Sigüenza : Constantinopla en los sieglos XVI y XVII. — M. Barberán : La hermana de la Caridad. — J. Pérez Ballesteros : Antonio de Trueba y « lo Gayter del Llobregat » (Rubió y Ors). — J. Cazañ : Seis dias en Zaragoza. — *30.* T. Escriche : Reforma de ortografía castellana. — V. de Arana : El preboste de Lequeitio. — C. Benitez : Un viage por Marruecos. — G. del Valle : El café y sus propiedades (fin). — *15 Octobre.* Ramos Mora : Campañas honrosas. — M. de Palau : Acontecimientos literarios. — J. Truth : El Instituto geografico y estadistico. — Za-

[illegible] — *30*. L. [illegible] de un libro aún no [illegible] — [illegible] : El teatro ta- [illegible] — [illegible] Benitez : Un viaje por [illegible] — T. Escriche : Re- [illegible] grafia castellana (suite). — [illegible] en Zaragoza (suite). — [illegible] primer mirada.

REVISTA LA ESPAÑA REGIONAL

Mars. A. Campion : Carlismo, integrismo [illegible] — Cucurella y Tort : El [illegible] jurídico de Cataluña segun el [illegible] civil. — J. de Dios Trias : El de- [illegible] regional segun el art. 15 del [illegible] civil. — Las bodas de oro de una [illegible] — *Avril*. Movimiento regiona- [illegible] — [illegible] y [illegible] : Anti- [illegible] español (suite). — [illegible] : Biografía de D. Manuel [illegible] — Una poesía de D. Francisco [illegible] — [illegible] de Velasco : La paz [illegible] — [illegible] y Forgas : Constitu- [illegible] de Cataluña (fin). — E. Ta- [illegible] en España [illegible] : Jus primæ [illegible] Señor. — P. Es- [illegible] de Cataluña (suite). — [illegible] — *Juin*. El [illegible] de Olot contra el [illegible] — Derecho supletorio. — [illegible] de poeta valenciano [illegible] — *Juillet*. F. de Sagar- [illegible] y la unidad nacio- [illegible] Colegio de Abogados [illegible] del Codigo civil. — [illegible] Francia. — Bosch y [illegible] de un concierto [illegible] distintas naziones de [illegible] — *Août*. Romani y Puig- [illegible] el Codigo civil y [illegible] E. de Velasco : El ani- [illegible] — A. Sagaseta : [illegible] de Nabarra. — An- [illegible] español (suite). [illegible] de Cataluña [illegible] del poeta gallego [illegible] F. Ferrari : El poeta [illegible] — *Septembre*. A. M. de [illegible] y los partidos [illegible] Defensa legal [illegible] del reino de [illegible] Carrio : Respe- [illegible] materna. — *Octobre*. [illegible] de los par- [illegible] cargo de la go- [illegible] — Pazos Garcia : [illegible] con su región. [illegible] Un dictamen sobre [illegible] — Destruccion de [illegible] — Discurso de D. [illegible] en la discusion del [illegible] Nacional Peda-

[illegible] ET REVUE SUISSE

[illegible] : Le crédit agri-cole coopératif. — A. de Verdilhac : La cuisine telle qu'elle devrait être. — Ed. Rod : La jeunesse de Gœthe (fin). — A. Herzen : Les ouvriers en Russie. — H. Jacottet : Le Jura français. — L'Exposition Universelle de Paris. — *Juillet*. V. de Floriant : La Plata et ses récentes extensions. — Th. Chapuis : Au nord de l'Irlande. — Ed. Lullin : La crémation : histoire, technique, hygiène. — Ed. Rod : Le mouvement littéraire en Italie. — *Août*. L. Léger : Le peuple serbe, d'après de récentes publications. — Em. Yung : Le visage de l'homme et la physiognomonie. — Ed. Rod : Gœthe et Herder à Strasbourg. — Ed. Sayous : Eglises romanes du Rhône inférieur. — E. Rios : Le mouvement littéraire en Espagne. — H. Warnery : Le drame russe — *Septembre*. E. Naville : La question de l'origine des espèces. — G. van Muyden : La réforme des chemins de fer. — A. Bachelin : Artistes suisses; Frédéric Simon. — V. de Floriant : Voyageurs en Asie. — A. Veuglaire : Le général marquis de Galliffet. — Ed. Rod : Le mouvement littéraire en Italie.

CHRÉTIEN ÉVANGÉLIQUE

Mai. J. Berthoud : La version Segond (fin). — D. Sautter : L'Eglise et les questions sociales. — *Juin*. A. Berthoud : L'alliance de la lettre et l'alliance de l'esprit. — J. Peter : Le relèvement des Vaudois du Piémont depuis 1830 et le pasteur Jean-Pierre Meille. — Deux journées dans l'histoire de l'Eglise libre d'Ecosse. — P. Trivier : Une colonie américaine à Jérusalem. — *Juillet*. Georges Bridel. — S. Lenoir : Une odyssée huguenote à la Floride (1562-1568). — F. Tissot : A propos de Giordano Bruno. — H. de Rougemont : La version Stapfer. — *Août*. J. Barrelet : Ezéchias et les Assyriens. — C. Challand : Le chrétien et le service militaire. — E. Secretan : Au lendemain de la fête des vignerons. — *Septembre*. G. Henriod : La tentation. — B. van Muyden : Réorganisation des évêchés suisses sous la Restauration. — La société pastorale à Zurich. — Les mélanges posthumes d'Etienne Chastel.

REVUE DE LA SUISSE CATHOLIQUE

Juin. J.-A. Broquet : Panégyrique du bienheureux J.-B. de la Salle. — Origines américaines. — Souvenirs d'un officier fribourgeois. — H. Calhiat : Le roi Michel. — *Juillet*. Lettres inédites de Marie Jenna. — C. Folletête : Une conspiration dans l'évêché de Bâle pendant la Terreur. — P. Esseiva : Servi Eliezer ad Abraham epistola. — M. Raymond : Notice sur les rois Rodolphiens et leur famille. — *Août*. Ch. Buet : Ewénn ar Gwénédour. — Bourban : Berody chronica. — *Septembre*. Adresse des évêques suisses à Léon XIII. — Souvenirs d'un

officier fribourgeois. — Origines américaines.

—

CANADA FRANÇAIS

Janvier. A. Gérin-Lajoie : Dix ans au Canada (1840-1850). — Mgr Méthot : Les dernières encycliques de Léon XIII. — B. Sulte : Le pays des grands lacs au XVIIe siècle. — Abbé Meny : Les mages et le Messie. — J. Marmette : Souvenirs de l'Exposition coloniale de Londres. — P. J. O. Chauveau : La nationalité franco-canadienne. — Délibérations du Conseil de l'Acadie (1719-1720). — Relation inédite d'une expédition faite sur les Anglais en Acadie par un détachement de Canadiens (1747). — Journal de M. de Beaujeu sur la campagne du détachement de Canada à l'Acadie et aux Mines (1746-1747). — *Avril*. J. Angot des Rotours : Les dettes publiques. — Routhier : En cariole. — Romanet du Caillaud : De l'adoption du méridien de Jérusalem comme point de départ de l'heure cosmopolite. — Mgr. Méthot : Où est le séjour des morts. — Lettres relatives à Lusignan père et fils (1746-1747). — A list of the Acadian families (septembre 1790). — Number of French Inhabitants (1756). — Lettre adressée à tous les Acadiens français qui sont à Pigiguit et au Fort Cumberland (1764). — Relating to the Memorial from Annapolis (1764). — *Juillet*. Abbé Casgrain : Montcalm peint par lui-même d'après des pièces inédites. — A. Gérin-Lajoie : Dix ans au Canada (suite). — Abbé de Foville : L'astronomie et la vie de l'humanité ; essais de science comparée (fin). — N. E. Dionne : Hommes de mer et hommes de Dieu. — Edm. Roy : Du notariat et des notaires au Canada avant 1663. — J. Desrosiers : Les pages sombres de l'histoire. — Documents inédits sur l'Acadie (suite).

REVUE CANADIENNE

Avril. C. Ducharme : Statues à l'horizon. — J.-H. Charland : Mgr Louis-Nazaire Bégin. — La Révolution. — Edm. Roy : De quelques coutumes notariales. — *Mai*. Mandement de Mgr Freppel. — N.-E. Dionne : Le mal de terre. — L.-A. Prud'homme : Législation et administration de la justice sous le gouvernement d'Assiniboia (fin). — *Juin*. Les beautés de la nature. — Danton. — L'œuvre de la femme au Canada. — Le mobilier saisi en 1800 par le shérif de Québec, à la mort du père jésuite Cazot. — *Juillet*. Edm. Roy : Le curé Montenon de la Rue. — J.-M. Lemoine : Parallèle historique entre le comte de la Galissonnière (1747-1749) et le comte de Dufferin (1872-1878). — E. Rouillard : Les premiers almanachs canadiens. — *Août*. La Révolution et les Jacobins (1789-1794). — A. Gagnon : Les plaisirs de l'étude. — *Septembre*. J. Viger : Mémoire sur le père Marquette. — Journalistes jacobins (1789-1793). — L'antiquité reculée de l'homme non prouvée (suite).

—

REVISTA TRIMENSAL DO INSTITUTO HISTORICO E GEOGRAPHICO BRAZILEIRO

N°s 1-2. Ant. de S. Maria Jaboatão : Catalogo genealogico das principales familias que procederam de Albuquerques, e Cavalcantes em Pernambuco, e Caramurus na Bahia, tiradas de memorias, manusgritos antigos e fidedignos, autorizados por alguns escritores, e em especial o Theatro Genealogico de D. Livisco de Nazáo Zarco e Colona. — Capanema : Questões a estudar em relação as principios da nossa historia.

ARTICLES LITTÉRAIRES DES JOURNAUX DE PARIS

Journal des Débats. 2 Septembre. — J. Lemaître : Le théâtre d'Ibsen. — *3*. L'ouvrier, par Ch. Bertheau. — De la solution juridique des conflits internationaux, par Mougins de Roquefort. — La bataille littéraire, par Ph. Gille. — *6*. La carte de l'Algérie à l'Exposition universelle. — *7*. A. Barine : Les plaisirs de la vie, par sir John Lubbock. — Maurice Sand. — *9*. J. Lemaître : Le théâtre d'Ibsen (fin). — *10*. Essai sur la vie et les œuvres de Hans Sachs, par Ch. Schweitzer. — *11-22*. A. Michel : La peinture étrangère à l'Exposition universelle. — *12*. E. Bertin : Portraits politiques et révolutionnaires, par Cuvillier-Fleury. — *13*. L'école des sciences sociales en Italie instituée par le marquis Alfieri. — *14*. P. Desjardins : La maison de vie, par D. Rossetti. — M. Fustel de Coulanges. — *15*. E. Reyer : L'ode triomphale de Mme Augusta Holmès. — *16*. J. Lemaître : Les chefs-d'œuvre dramatiques de A.-N. Ostrowsky. — *20-25*. H. Houssaye : L'armée française avant la Révolution, par Alb. Duruy et Alb. Babeau. — *28*. A. Hallays : La littérature de tout à l'heure, par Ch. Morice. — *29*. And. Michel : L'école française de peinture à l'Exposition universelle. — *1er Octobre*. Le congrès des orientalistes de Stockholm. — *2*. G. Deschamps : Histoire du peuple d'Israël, par Ern. Renan. — *4*. A. Barine : Les plaisirs de la vie, par John Lubbock (fin). — *5-15-20*. And. Michel : L'école française de peinture à l'Exposition universelle (fin). — *6*. Précis d'histoire juive, par Maurice Vernes. — Le Vivarais aux États généraux de 1789,

par H. Vaschalde. — François de Neufchâteau et les expositions, par Ch. Simyan. — *8*. J. Lemaître : Le théâtre choisi de A.-F. Pisemsky. — *9*. L.-J. Clotet : La monarchie franque, par Fustel de Coulanges. — *14*. J. Lemaître : Le théâtre de Christophe Marlowe. — *15*. Lettres sur le Congo, par Ed. Dupont. — Washington et son œuvre, par E. Masseras. — *16*. Londres, Gastein et Sadowa, par le comte Vitzthum von Eckstœdt. — *18*. R. Kœchlin : Histoire de la participation de la France à l'établissement des Etats-Unis d'Amérique, par H. Doniol. — *19*. Ern. Lavisse : La fin du saint Empire. — *22*. Athènes, par Marius Fontane. — Nouvel exposé d'économie politique et de physiologie sociale, par A. Coste. — Guide pratique du restaurateur de tableaux, par Ris-Paquot. — *26*. Séance publique annuelle des cinq académies. — *28*. D'Alembert, par J. Bertrand. — Bibliographie des œuvres de Voltaire, par G. Bengesco. — La bibliographie rétrospective, par Philomneste junior. — La poésie castillanne contemporaine, par Boris de Tannenberg. — *29*. H. Chantavoine : Les représentants du peuple en mission et la justice révolutionnaire dans les départements, par A. Wallon. — *30*. La céramique à l'Exposition universelle. — La France économique en 1889, par A. de Foville.

Monde. 2 Septembre. Un document inédit sur les massacres de septembre à Paris. — *16*. H. Dac : Les aquarellistes français à l'Exposition universelle. — *23*. La vie et les mœurs à La Plata, par Em. Daireaux. — *30*. La modernité des prophètes, d'après M. Ern. Havet. — *1er Octobre*. Dom Plaine : François de Noailles, évêque de Dax, par l'abbé Gabarra. — Profils étrangers, par V. Cherbuliez. — *3*. A. Charaux : Mes campagnes, correspondance et notes du colonel d'artillerie franc-comtois Pion des Loches. — *5*. H. de l'Epinois : Louis de Frotté et les insurrections normandes, par L. de la Sicotière. — La consolation philosophique de Boèce, traduction Cottreau. — *6*. Dom Piolin : Introduction au droit canonique, par F. Laurin. — La France avant et pendant la Révolution, par Ed. Olivier. — 7. H. Dac : La peinture étrangère à l'Exposition universelle. — M. Sepet : De Paris à Pons, promenade archéologique avec arrêts. — *11*. La chartreuse du Mont-Dieu au diocèse de Reims, par l'abbé Gillet. — *12*. Ed. Dufresne : Etudes d'anthropologie, par le Dr Jousset. — *13*. C. Huit : La rhétorique et son histoire, par Ed. Chaignet. — *14*. L'exposition centennale de l'art français. — *18*. Dom Piolin : Le juif-talmudiste, par l'abbé A. Rohling. — Le sang chrétien dans les rites de la synagogue moderne, par Jab. — Contribution à l'étude profane de la Bible, par E. G. Sorel. — L'architecture du temple de Salomon et le Cantique des Cantiques, réfutation de M. Renan, par le vicomte Fr. de Salignac-Fénelon. — *19*. L. Rivière : Une nouvelle histoire de saint Vincent de Paul, par Mgr Bougaud. — *20*. Dom Piolin : Les principes fondamentaux du droit, par le comte de Vareilles-Sommières. — *21*. H. Dac : La sculpture à l'Exposition universelle. — C. Bader : Etudes sur la société française (Saint-Simon, La Rochefoucauld, Mme de Sévigné), par Ern. Bertin. — *23*. L'université catholique de Fribourg (Suisse). — 27. H. Dac : Le père Lebonnard, par J. Aicard. — *28*. Tableau de Paris sous la Commune. — *30*. F. de Launay : Vie de Mgr Jaquemet, par l'abbé Martin.

Moniteur universel. 2-9 Septembre. R. Dorsel : Le théâtre et les mœurs, par J. J. Weiss. — 7. E. Cosquin : Une religion à la mode, le bouddhisme, par sir Monier Williams. — *10*. Les souvenirs du comte de Rochechouart. — R. Dorsel : Une nouvelle biographie de Molière, par P. Mesnard. — *17*. Histoire anecdotique de la France, par Ch. d'Héricault. — *23*. Les lettres du duc d'Orléans. — *26*. J. Angot des Rotours : Gustave Le Vavasseur et l'école normande. — *28*. E. Cosquin : L'Eglise chrétienne primitive et la haute société romaine, à propos d'une découverte récente.

Le Gérant : CHAPUIS.

Imprimerie polyglotte Alph. Le Roy, imp. breveté, Rennes.

BIBLIOGRAPHIE

RÉDACTEUR : HENRI STEIN

THÉOLOGIE

(L'astérisque indique les ouvrages hétérodoxes)

Écriture sainte. Liturgie.

Ciasca (P. Aug.). Sacrorum Bibliorum fragmenta copto-sahidica musei borgiani. Vol. II. Romae, typ. s. Congregationis. In-4, LXXVII-362 p. et 8 pl. [8446

Saints-Pères. Théologiens. Ouvrages ascétiques.

Theologia dogmatica et moralis ad mentem S. Thomæ Aquinatis et S. Alphonsi de Ligorio, necnon juxta recentiora Sedis apostolicæ documenta. Editio quinta. Tomus IV : Tractatus de pœnitentia ; De indulgentiis ; De extrema unctione ; De ordine ; De matrimonio. Paris, Roger et Chernoviz. In-18, 743 p. [8447

Reboul (abbé H.). Nos inconséquences. Paris, Téqui. In-18, 307 p. 3 fr. [8448

Casajoana (V.). Disquisitiones scholastico-dogmaticae. Vol. II. Madrid, E. Hernández. In-4, XXIV-520 p. 6 fr. [8449

Meana y Hurtado (R.). El libro de los niños. Colección de cuentos y poesías morales. Madrid, Hernando. In-8, 210 p. 2 fr. [8450

JURISPRUDENCE

Droit romain, public, civil, criminel et administratif. Droit canonique et ecclésiastique.

Costa (Em.). La condizione patrimoniale del coniuge superstite nel diritto romano classico. Bologna, tip. Fava e Garagnani. In-8, 208 p. 4 fr. [8451

Chénon (E.). Etude historique sur le defensor civitatis. Paris, Larose et Forcel. In-8, 98 p. 2 fr. 50. [8452

Neppi Modona (L.). La transazione in diritto romano. Bologna, tip. Azzoguidi. In-8, 130 p. 2 fr. 50. [8453

Campolongo (F.). Studi sulla reintegranda in possesso. Venosa, Ambrogio Cogliati. In-8, 91 p. 3 fr. [8454

Schupfer (Fr.). Singrafe e chirografi : ricerche sui titoli di credito dei romani. Roma, Ermanno Loescher. In-8, 88 p. [8455

Saleilles (R.). Le domaine public à Rome et son application en matière artistique. Paris, Larose et Forcel. In-8, XIV-139 p. 3 fr. [8456

Polacco (Vit.). Il diritto romano nel recente progetto di codice civile germanico. Padova, Randi. In-8, 31 p. [8457

Luzzatti (Ipp.). Sugli effetti giuridici del catasto : considerazioni e proposte. Torino, Unione tipografico-editrice. In-8, 84 p. 2 fr. [8458

Morizot-Thibault (C.). De l'organisation du pouvoir législatif dans la Constitution de l'an III. Paris, Picard. In-8, 125 p. [8459

Glasson (E.). Les institutions primitives au Brésil. Paris, Picard. In-8, 28 p. [8460

Sanna-Pinna (G.-F.). La logica nell' ordinamento giudiziario in Italia. Roma, tip. della Rivista italiana. In-8, III-217 p. 3 fr. [8461

Rodríguez de Cepeda (R.). Elementos de derecho natural. Segunda edición, corregida y aumentada. Valencia, Imp. de Domenech. In-8, 426 et 448 p. 11 fr. [8462

Martinelli (Amil.). Saggio di studi intorno a questioni di diritto giudiziario civile. Genova, tip. dell' Annuario d'Italia. In-8, 148 p. 3 fr. 50. [8463

Código civil. Edición oficial reformada, conforme á lo dispuesto en la Ley de 26 de Mayo de 1889. Madrid, imp. del Ministerio de Gracia y Justicia. In-8, LXIII-444 p. 2 fr. 50. [8464

Código civil español conforme á la edición oficial reformada con arreglo á lo dispuesto en la ley de 26 de Mayo de 1889. Madrid, imp. de la Revista. In-4, XIX-470-LXXXV p. 5 fr. 50. [8465

Gil Domínguez (M.). Código civil. Madrid, Alvarez. In-8, 197 et VII-217 p. 3 fr. [8466

Sidro y Surga (J.). Código civil, redactado según las bases de la Ley de 11 de Mayo de 1888, y con las enmiendas y adiciones propuestas por la sección de lo civil de la Comisión general de Codificación y en complimiento de la

Ley de 26 de Mayo de 1889. Madrid, L. P. Villaverde. In-8, 336 p. 5 fr. 50. [8467

Falcón (M.). Código civil español, corregido con arreglo al texto de la edición mandada publicar por Real decreto de 24 de Julio de 1889, en cumplimiento de la ley de 26 de Mayo último, ilustrado con notas, referencias, concordancias, motivos y comentarios. Tomo IV. Madrid, Góngora. In-4, 476 p. 9 fr. [8468

Navarro Amandi (M.). Cuestionario del Código civil reformado en virtud de la ley de 26 de Mayo de 1889, por Real decreto de 24 de Julio del mismo año. Tomo I. Madrid, Imp. de Infantería de Marina. In-4, 477 p. 8 fr. [8469

Biblioteca Judicial, vol. LXVI. Código civil reformado, anotado y precedido de un prólogo. Madrid, Pedro Núñez. In-8, 375 p. 3 fr. 50. [8470

Codigo civil precedido de los articulos que han sido reformados en virtud de lo dispuesto en la Ley de 26 de Mayo de 1889. Madrid, Manuel Minuesa de los Ríos. In-4, xxiv-356 p. 2 fr. 50. [8471

Bofarull (M. de). Apéndice al Código civil español, anotado, concordado y sínopticado. Madrid, A. Pérez Dubrull. In-4, 77 p. 2 fr. 25. [8472

Rey (J. M.). Instrucciones para la celebración y práctica de actos civiles; comprenden todo lo necesario para llevar á cabo la celebración del matrimonio civil, los actos sometidos á registro. Madrid, José Matarredona. In-8, 227 p. 2 fr. [8473

Parra Ibañez (F. J.). Curso elemental del derecho procesal español civil, penal, administrativo y canónico, compuesto con arreglo á la legislación vigente, y con vista de los tratadistas principales. Madrid, V. Suárez. In-4, 565 p. 14 fr. 50. [8474

Piñero (O. M.). Condición jurídica de la mujer. Buenos Aires, P. E. Coni. In-4, xi-360 p. 16 fr. [8475

Guardia (Mig. de la). Biblioteca judicial. Tomos LXIV y LXV. Las Leyes de Indias con las posteriores á este Código vigente hoy y un Epilogo sobre las reformas legislativas ultramarinas. Tomos V y VI. Madrid, Pedro Núñez. In-8, 271 et 270 p. 7 fr. [8476

Bassi (Erc.). Alcuni criterî sulla riforma giudiziaria in Italia. Bari, Gissi e Avellino. In-8, 101 p. 1 fr. 50. [8477

Fréson (Jules). La justice criminelle dans l'ancien pays de Liège, d'après les manuscrits de Gossuart, Burdo, Delvaux; et d'autres documents. Liège, A. Desoer. In-8, 204 p. 2 fr. 50. [8478

Codice penale per il regno d'Italia. Roma, stamp. Reale. In-8, 197 p. [8479

Codice penale per il regno d'Italia, con copioso indice alfabetico-analitico-sintetico, col prontuario in prospetti numerici pel frazionamento delle pene e con richiamo ad ogni singolo articolo del codice del corrispondente articolo del progetto ministeriale. Edizione esattamente riscontrata sull'ufficiale. Bergamo, tip. Cattaneo. In-16, 286 p. [8480

Rizzuti (Vito). Impressioni sul nuovo codice penale. Palermo, tip. del Giornale di Sicilia. In-8, vi-177 p. 6 fr. [8481

Borgonovo (Giac.). Il nuovo codice penale. Genova, Artisti. In-8, 27 p. [8482

Tuozzi (Pas.). I manicomî criminali e l'articolo 47 del nuove codice penale. Roma, Ermanno Loescher. In-8, 16 p. [8483

Semmola (Gius.). La censura pubblica nei liberi ordinamenti e la repressione delle ingiurie : ricerche e considerazioni. Seconda edizione con appendice sulle relative disposizioni del nuovo codice penale. Napoli, Stefano Trudi. In-8, iv-181 p. 3 fr. 50. [8484

Damil (A. R.). Seguro contra los abusos que puedan cometerse en los Juzgados municipales y de instrucción, en la prisión celular, y las dependencias de orden público. Madrid, E. Rubiños. In-8, 47 p. 0 fr. 50. [8485

Affaire Boulanger, Dillon, Rochefort (haute cour de justice). Audiences des 8, 9, 10 et 14 août 1889. Réquisitoire du procureur général Quesnay de Beaurepaire. Arrêt. Bordeaux, Gounouilhou. In-8, iv-118 p. 0 fr. 30. [8486

Lehr (Ern.). Code de commerce portugais de 1888, trad. et annoté. Paris, imp. nationale. In-8, l-265 p. [8487

Crespi (B. S.). L'arbitrato nelle controversie commerciali. Milano, e Busto Arsizio, Pisoni. In-8, 117 p. [8488

Pagano (G.). Teorica del fallimento. Volume I (Del fallimento nel suo svolgimento storico). Palermo, Carlo Clausen. In-8, 239 p. 6 fr. 50. [8489

Bensa (Enr.). Il diritto marittimo e le sue fonti : cenni. Genova, Antonio Grandis. In-8, 147 p. [8490

Benfante (G. B.). Il salvamento e l'assistenza nel diritto marittimo. Torino, Ermanno Loescher. In-8, 234 p. 4 fr. [8491

Cogordan (G.). Droit des gens. La nationalité au point de vue des rapports internationaux. Nouv. éd. Paris, Larose et Forcel. In-8, 579 p. 10 fr. [8492

Marie (J.). Éléments de droit administratif, à l'usage des étudiants des facultés de droit. Paris, Larose et Forcel. In-8, 655 p. 10 fr. [8493

Bono (Vit.). Il consiglio di stato nella legislazione italiana : contributo alla studio del diritto amministrativo. Stradella, P. Salvini. In-8, vii-202 p. 4 fr. [8494

Jourdan (G.). Législation sur les logements insalubres. Traité pratique. Nouv. éd. Nancy et Paris, Berger-Levrault. In-16, vi-567 p. [8495

Henry (E.). Code annoté du service vicinal. Recueil des lois, ordonnances, décrets et

circulaires ministérielles concernant le service vicinal, avec indication des arrêts qui forment jurisprudence pour ce service. Nancy et Paris, Berger-Levrault. In-8, VIII-1132 p. 16 fr. [8496

GÉRAUD (C.) et ROUSSON (F.). Dictionnaire de comptabilité, manutention et procédure, domaines, hypothèques, à l'usage des agents de l'enregistrement, des domaines et du timbre et des conservateurs des hypothèques. Nouv. éd. T. I (A.-C.). Paris, Delamotte. In-4, 416 p. 15 fr. [8497

TODA Y GÜELL (Ed.). Derecho consular de España. Madrid, tip. « El Progreso Editorial. » In-4, XL-407 p. 11 fr. [8498

GIULIOZZI (Gius) et BRUSCAGLI (Rod.). Il diritto di pravativa industriale : commento alla legge italiana, convenzione internazionale, sunto di legislazione straniera, guida pratiqua dell' inventore. Macerata, Cortesi. In-8, XXXII-323 p. [8499

DANIELI (M. G.). La condition légale des sociétés étrangères en Italie. Venise, Visentini. In-8, 61 p. [8500

VECCHIOTTI (S. M.). Additamenta ad Institutiones juris publici et privati ecclesiastici, libri III, Joannis cardinalis Soglia. Paris, Courcier. In-8, 151 p. [8501

RAVELET (Armand). Code manuel des lois civiles et ecclésiastiques. 4e édition, revue, augmentée et mise au courant de la jurisprudence actuelle sur les conseils de fabrique. Bruxelles, Société belge de Librairie. In-12, XVI-514 p. 4 fr. [8502

SCIENCES ET ARTS

Philosophie & Morale.

CESCA (Giov.). La religione della filosofia scientifica. Padova, Drucker e Senigaglia. In-8, 43 p. 1 fr. 50. [8503

ARNAU É IBÁÑEZ (J.). Curso de metafísica. Ensayo de filosofía fundamental. Valencia, M. Alufre. In-4, 562 et 128 p. 14 fr. [8504

DANDOLO (Giov.). La coscienza nel sonno : studio di psicologia. Padova, Angelo Draghi. In-16, 238 p. [8505

CIMBALI (Gius.). La volontà umana in rapporto all' organismo naturale, sociale e giuridico. Roma, Bocca. In-8, 128 p. 3 fr. [8506

VENIALI (Fr.). Questioni scientifico-filosofiche, famigliarmente trattate per cultura degli insegnanti elementari, Pars altera. Palermo, Remo Sandron. In-16, XVII-252 p. 3 fr. [8507

RUELLE (C. A.). Damaseii successoris dubitationes et solutiones de primis principiis, in Platonis Parmenidem. Paris, Klincksieck. In-8, 350 p. 12 fr. 50. [8508

BERTINARIA (F.). Il problema capitale della scolastica risoluto dalla filosofia trascendente : nota storico-critica. Roma, tip. Giovanni Balbi. In-8, 23 p. [8509

LILLA (Vinc.). Critica della dottrina eticogiuridica di John Stuart Mill. Napoli, Luigi Gargiulo. In 8, 212 p. 5 fr. [8510

VADALA-PAPALE (G.). Dati psicologici nella dottrina giuridica e sociale di G. B. Vico. Roma, Bocca. In-8, VII-280 p. 5 fr. [8511

RÓNDANI (Alb.). Il mito italico nella filosofia positiva del XL secolo. Roma, Luigi Battei. In-16, 155 p. [8512

BERTRAND (Alexis). La psychologie de l'effort et les doctrines contemporaines. Le sens psychologique ; la première théorie française de l'inconscient ; l'effort musculaire ; le biranisme appliqué à l'éducation ; les relations, théorie métaphysique d'Ampère. Paris, F. Alcan. In-18, 203 p. 2 fr. 50. [8513

GARDAIR (J.). Le libre arbitre. Paris, Annales de philosophie chrétienne. In-8, 55 p. [8514

RIBOT (Th.). Psychologie de l'attention. Paris, F. Alcan. In-18, 184 p. 2 fr. 50. [8515

SIMONIN (A. H.). Synthèse scientifique et philosophique. De l'unité rationnelle des croyances relativement aux notions et aux vérités universelles ; contradictions dans les données scientifiques ; les vaines classifications des sciences. Paris, Leroux. In-18, 303 p. 4 fr. [8516

Éducation et Enseignement.

GINER (F.). Educación y enseñanza. Ronda, imp. de « El Tajo ». In-8, XX-216 p. 2 fr. [8517

TROTTO (Pietro). Scritti di pedagogia e di didattica. Treviso, tip. dei Segretari comunali. In-8, 161 p. 1 fr. 50. [8518

ZAGLIA (Marcello). Scritti pedagogici. Torino, G. B. Paravia. In-16, VIII-257 p. 3 fr. [8519

TOFFALONI (Isabella). Norme didattiche per l' insegnamento dell'agraria nelle scuole elementari rurali. Udine, Giuseppe Seitz. In-8, IX-162 p. 2 fr. [8520

FRANCHI (Aus.). Ultima critica : la filosofia delle scuole italiane. Milano, Giuseppe Palma. In-16, 680 p. 5 fr. 50. [8521

ALFIERI DI SOSTEGNO (Car.). L'insegnamento liberale della scienza di stato. Firenze, Salvadore Landi. In-8, 122 p. [8522

FUENTE (V. DE LA). Historia de las universidades, colegios y demás establecimientos de enseñanza en España. Tomo IV. Madrid, Fuentenebro. In-4, 468 p. 6 fr. [8523

REPOSSI (Aug.). L'igiene scolastica. Seconda edizione. Milano, Ulrico Hoepli. In-16, IV-243 p. [8524

Sciences politiques et sociales. Finances. Industrie. Commerce. Statistique.

BERTEZÈNE (A.). Traité de politique scien-

tifique. Paris, libr. de la Voix de Paris. In-18, 256 p. 5 fr. [8525

Soro-Delitala (C.). Le attribuzioni del sindaco come ufficiale del governo. Milano, Leonardo Vallardi. In-8, 47 p. [8526

Vitteaut (Dr). Sur les principes de la Révolution française. L'exercice et les droits du suffrage universel. Réponse à Mgr Freppel. Châlon-sur-Saône, Marceau. In-8, 41 p. 1 fr. 25. [8527

Coste (A.). Nouvel exposé d'économie politique et de physiologie sociale. Paris, Alcan. In-18, xvi-408 p. 3 fr. 50. [8528

Gerschel (J.). Autonomie et fédération. Home rule irlandais et projet de fédération entre la France et l'Angleterre; par l'auteur des Eléments de science sociale. Trad. de l'anglais. Paris, F. Alcan. In-18, 119 p. 7 fr. [8529

Balaguer y Oromi (J.). El trabajo de los niños; necesidad de limitarlo; modificaciones más convenientes en la legislación española. Barcelona, tip. de la Casa de Caridad. In-4, 74 p. 1 fr. 25. [8530

Frassati (Alfr.). Le donne elettrici in rapporto alla vita sociale ed alle condizioni presenti d'Italia: studio giuridico-politico-sociale. Torino, L. Roux. In-8, 228 p. 2 fr. [8531

Majo (Gir. di). Crisi economiche. Napoli, Francesco Giannini. In-8, 116 p. 4 fr. [8532

Foville (A. de). La France économique. Statistique raisonnée et comparative. Territoire; population; propriété; agriculture; industrie; commerce; moyens de transport; postes et télégraphes; monnaie; crédit; finances; richesse; colonies. Année 1889. Paris, Colin. In-12, 577 p. 3 fr. 50. [8533

Target (P. L.). Un cahier de 1889. Doléances et vœu. Paris, Chapellier. In-8, 43 p. 0 fr. 50. [8534

Centenaire de 1789. Assemblée provinciale du Lyonnais, Forez et Beaujolais, tenue à Lyon les 3, 4 et 5 mai 1889. Compte rendu sommaire. Lyon, imp. du Salut public. In-8, 112 p. [8535

Le Quercy en 1889. Compte rendu des travaux de l'assemblée provinciale représentative du Quercy tenue à Cahors les 3, 4 et 5 juin 1889. Centenaire de 1789. Toulouse, imp. Saint-Cyprien. In-8, ix-167 p. [8536

Assemblée commémorative tenue à Montpellier, les 17, 18 et 19 mars 1889, à l'occasion du centenaire des réunions des trois ordres des sénéchaussées de Languedoc de 1789. Procès-verbal, rapports et annexes. Montpellier, Calas. In-8, xv-552 p. [8537

Dedons de Pierrefeu (R.). Notice sur les corporations ouvrières de Béziers. Valence, Imp. valentinoise. In-8, 64 p. [8538

Conti (Tom.). Le responsabilità dei padroni sugli infortuni del lavoro. Palermo, Virzì. In-8, 54 p. [8539

Toubeau (A.). Compte rendu officiel du congrès international pour la réforme agraire et sociale. Paris, Lib. socialiste. In-8, 66 p. [8540

Alexis (M. G.). La traite des nègres et la croisade africaine. Choix raisonné de documents relatifs à la question de l'esclavage africain et comprenant la lettre encyclique de Léon XIII sur l'esclavage, le discours du cardinal Lavigerie, à Bruxelles, les témoignages des grands explorateurs, ainsi que l'organisation des sociétés antiesclavagistes en Belgique et en Europe. Liège, H. Dessain. In-8, 240 p. et grav. 1 fr. 25. [8541

Pincitore (Alberico). L'emigrazione : studio giuridico-sociale. Palermo, Carlo Clausen. In-8, 45 p. 1 fr. 20. [8542

Denis (H.). L'impôt. Leçons données aux cours publics de la ville de Bruxelles. 1re série. Bruxelles, Ve Monnom. In-8, xiii-309 p. et atlas in-fol. de 25 tableaux graphiques. 12 fr. 50. [8543

Gitti (Vinc.) et Massa (Giov.). Trattatto completo di ragioneria. Parte I (Ragioneria generale). Milano, Giovanni Massa. In-8, 904 p. 24 fr. [8544

Bersellini (Achille). Il capitalista : guida generale pel portatore di effetti pubblici; tavole delle rendite e dei valori di stato, dei crediti fondiari, degli istituti di emissione, delle obbligazioni ed azioni ferroviarie, dei prestiti a premi e ad interessi provinciali, comunali e consorziali, degli istituti di credito, delle società industriali, delle banche popolari, ecc. Milano, A. Miazzon e C. In-8, 175 p. 5 fr. [8545

Salvioli (Gius.). Il diritto monetario italiano dalla caduta dell' impero romano ai nostri giorni : storia giuridica ed economica delle istuzioni monetarie. Milano, Leonardo Vallardi. In-8, 116 p. [8546

Société anonyme de crédit foncier : projet de constitution. Milano, C. Rebeschini. In-8, 29 p. [8547

Errera (Alb.). Le operazioni di credito agrario e le cartelle agrarie : studi teorico-pratici (Economia e diritto). Verona, D. Tedeschi. In-8, lxvi-236 p. 5 fr. [8548

Trieste (M.). Notices sur la banque coopérative populaire de Padoue, publiées en occasion de l'exposition universelle de Paris en 1889, suivies de tables statistiques. Padoue, Louis Penada. In-8, 21 et 44 p. [8549

Sul Progetto di riordinamento delle conservatorie delle ipoteche. Roma, tip. Metastasio. In-8, 43 p. [8550

Novelli (D. G.). Relazione e rendiconti consuntivi per la cassa dei depositi e prestiti e per le gestioni annesse, presentati alla commissione di vigilanza. Esercizio dal 1° luglio 1887 al 30 giugno 1888. Roma, tip. Elzeviriana. In-4, xliii-765 p. [8551

Annuario dei ministeri delle finanze e del tesoro del regno d' Italia. Parte ammi-

nistrativa : 1889 (anno XXVIII). Roma, E. Sinimberghi. In-8, XII-656 p. [8552

Statistica degli impiegati e dei pensionati dello stato (Ministero di agricoltura, industria e commercio). Roma, Botta. In-8, X-127 p. 1 fr. 50. [8553

Notizie sulle condizioni edilizie e demografiche della città di Roma e di alcune altre grandi città italiane ed estere nel 1888. Roma, Botta. In-8, VIII-271 p. 4 fr. [8554

Notizie sulle condizioni industriali della provincia di Torino (Ministero di agricoltura, industria e commercio). Verona, Botta. In-8, 141 p. 2 fr. [8555

Annuario statistico per la provincia di Udine. Anno IV. Udine, G. B. Doretti. In-8, XXX-149 p. 4 fr. [8556

NATOLI LA ROSA (Ant.). Il monopolio commerciale per la pomice nell' isola di Lipari Palermo, tip. delle « Letture domenicali ». In-8, 50 p. [8557

MAURO (Celestino) et GALLO (O.). La repubblica di S. Marino all' esposizione universale di Parigi del 1889 : note e appunti. Milano, tip. Ranzini. In-8, 10 p. [8558

SOLAS (P. J.). La Exposición Universal de Paris de 1889 ; breves noticias acerca de Paris y de lo más notable que encierra. Madrid, E. Sobrino. In-8, 78 p. illustr. 0 fr. 25. [8559

AUBERT (V. S.). Exposition universelle de 1889 à Paris. La République sud-africaine. Situation économique et commerciale en 1889. Paris, imp. Chamerot. In-8, VIII-204 p. [8560

PARDO BAZÁN (E.). Al pie de la torre Eiffel (crónicas de la Exposición). Madrid, E. Rubiños. In-8, 299 p. 2 fr. [8561

Exposition des chambres de commerce à l'Exposition universelle de 1889. Chambre de commerce de Rouen. Notice sur le port de Rouen. (Situation du port ; conditions de navigabilité de ses accès ; outillage ; aménagements ; voies de communication avec le continent ; usages ; frais et formalités ; renseignements statistiques ; plans et cartes ; éléments de fret.) Texte anglais et français. Rouen, imp. Lapierre. In-8, 126 et 124 p. avec pl. [8562

Relazione e bilancio industriale dell' azienda dei tabacchi per l'esercizio dal 1° luglio 1887 al 30 giugno 1888. Roma, Botta. In-4, IV-291 p. [8563

BOULIN (P.). Manuel pratique de la fabrication de la bière. Paris, Bernard-Tignol. In-8, IV-565 p. avec 17 fig. [8564

MARAINI (Em.). Memoria sulla fabbricazione dello zucchero indigeno di barbabietola. Roma, Botta. In-4, 87 p. [8565

Atti del comitato esecutivo della esposizione internazionale di apparecchi di macinazione e panificazione di Milano (maggio-agosto 1887). Milano, C. Rebeschini. In-8, XIII-267 et VIII-307 p. [8566

MORELL TERRY (L.). Elaboración y comercio de aceite de olivas. Madrid, Cuesta. In-4, 55 p. 2 fr. 50. [8567

FERNOW (B. E.). L'industrie forestière aux Etats-Unis. Paris, imp. Noblet. In-8, 43 p. [8568

Movimento della navigazione nei porti del regno nell' anno 1888. Roma, Botta. In-4, XII-349 p. [8569

MAJORANA CALATABIANO (G.). Teoria della statistica. Roma, Ermanno Loescher. In-8, 208 p. 3 fr. [8570

Agriculture.

Diccionario enciclopédico de agricultura, ganadería é industrias rurales. Tomo VI. (H. M.). Madrid, E. Cuesta. In-4, 759 p. 15 fr. [8571

CASSELLA (Pietro). Compendio di ezoognosia (conoscenza dell' esterna conformazione degli animali domestici) : manuale pratico per gli allievi delle scuole superiori di veterinaria e di agricoltura. Napoli, Nicola Jovene. In-16, 191 p. et fig. [8572

Zootecnia : provvedimenti a vantaggio della produzione equina negli anni 1888-89. Roma, Botta. In-8, VI-310 p. 2 fr. [8573

BALDASSARRE (S.). L'alimentazione intensiva nell' industria del bestiame. Milano, Varisco. In-16, 68 p. [8574

HOUSSAY (F.). Les industries des animaux. Paris, J.-B. Baillière. In-16, 312 p. avec 38 fig. 3 fr. 50. [8575

TIRRITO (R.). Il congresso antifillosserico siciliano (20-26 maggio 1888) : cenni e ricordi pei viticultori siculi. Palermo, Virzì. In-8, 24 p. [8576

STRUCCHI (Arnaldo). La coltivazione delle viti americane in Italia : saggio di un' ampelografia americana per uso dei viticoltori italiani. Torino, Francesco Casanova. In-8, 47 p. et 7 pl. 3 fr. [8577

TAMARO (Dom.). La questione delle viti americane in relazione ai più recenti studi. Milano, tip. del Riformatorio patronato. In-8, 47 p. et 24 pl. [8578

Cosmogonie. Anthropologie. Sciences naturelles.

JOUSSET (P.). Evolution et transformisme. Des origines de l'état sauvage, étude d'anthropologie. Paris, J.-B. Baillière. In-18, XII-234 p. 2 fr. [8579

OMBONI (G.). Rocce e fossili : sunto di alcune lezioni di geologia. Padova, F. Sacchetto. In-8, VIII-262 p. [8580

Istruzione per la qualificazione, la classificazione ed il classamento dei terreni. Roma, Botta. In-8, 94 p. [8581

Carte géologique détaillée de la France et topographies souterraines. Paris, Imp. nationale. In-8, 175 p. [8582

BLEICHER (G.). Les Vosges. Le sol et les habitants. Paris, J.-B. Baillière. In-16, 320 p. avec 28 fig. 3 fr. 50. [8583

SACCO (Fed.). Il seno terziario di Mon-

calvo : studio geologico. Torino, Ermanno Loescher. In-8, 16 p. et pl. [8584

Portis (Aless.). Nuove località fossilifere in Val di Susa. Roma, tip. Nazionale. In-8, 45 p. [8585

Girod (P.). Manipulations de zoologie. Guide pour les travaux pratiques de dissection. Animaux invertébrés. Paris, J.-B. Baillière. In-8, 140 p. avec 25 pl. 2 fr. [8586

Rochebrune (A. T. de) et Mabille (J.). Mission scientifique du cap Horn (1882-1883). Tome VI. Zoologie, mollusques. Paris, Gauthier-Villars. In-4, 143 p. et 8 pl. 10 fr. [8587

Certes (A.). Mission scientifique du cap Horn (1882-1883). Tome VI. Zoologie, protozoaires. Paris, Gauthier-Villars. In-4, 53 p. et 6 pl. 5 fr. [8588

Tapparone Canefri (Ces.). Molluschi terrestri e d'acqua dolce. Genova, tip. dell' istituto Sordomuti. In-8, 83 p. et 3 pl. [8589

Bourgeois (I.). Lycides nouveaux ou peu connus du musée civique de Gênes. Deuxième mémoire. Genova, tip. Sordomuti. In-8, 5 p. et fig. [8590

Toni (J. B. de). Sylloge algarum omnium hucusque cognitarum. Vol. I, sect. I et II. Patavii, typ. Seminarii. In-8, CXXXIX-1315 p. 92 fr. [8591

Bonomi (Ag.). Nuove contribuzioni alla avifauna tridentina. Rovereto, V. Sottochiesa. In-8, 57 p. [8592

Massalongo (G. B.). Contribuzione alla micologia veronese. Verona, G. Franchini. In-8, 153 p. et 5 pl. [8593

Mangin (L.). Cours élémentaire de botanique. Anatomie et physiologie végétales. Paris, Hachette. In-12, II-409 p. avec 422 fig. et 6 pl. 5 fr. [8594

Balsamo (Fr.). Quadri sinottici di botanica (morfologia e fisiologia). Napoli, Michele De Rubertis. In-8, XXIV-52 p. 2 fr. [8595

Revel (abbé J.). Essai de la flore du sud-ouest de la France, ou recherches botaniques faites dans cette région. 2e partie. Des composées. Villefranche, Dufour. In-8, p. 434 à 609. [8596

Marcialis (Ef.). Piccola flora spontanea dei dintorni di Cagliari. Cagliari, tip. del « Corriere. » In-8, 66 p. [8597

Société d'histoire naturelle d'Autun. 2e bulletin. Autun, imp. Dejussieu. In-8, XXIII-590 p. et pl. 12 fr. [8598

Physique et Chimie. Météorologie. Climatologie.

Jamin (J.) et Bouty (M.). Cours de physique de l'école polytechnique. Tome IV, revu (2e partie). 3e fasc. : les aimants ; magnétisme ; électromagnétisme ; induction. Paris, Gauthier-Villars. In-8, 469 p. avec 240 fig. 8 fr. [8599

Collection de mémoires relatifs à la physique, publiés par la Société française de physique. Tome IV. Mémoires sur le pendule, précédés d'une bibliographie. Paris, Gauthier-Villars. In-8, XLII-443 p. et 7 pl. 12 fr. [8600

Picatoste (F.). Elementos de física y química. Madrid, Hernando. In-4, 299 p. et 270 fig. 8 fr. [8601

Fresenius (R.). Tratado de quimica cuantitativa. Tomo II. Análisis quimica cuantitativa especial. Valencia, P. Aguilar. In-4, 640 p. 14 fr. [8602

Barillot (E.). Manuel de l'analyse des vins. Dosage des éléments naturels, recherche analytique des falsifications. Paris, Gauthier-Villars. In-8, XII-131 p. avec fig. 3 fr. 50. [8603

André (C.). Météorologie lyonnaise. Année météorologique 1887-1888. Lyon, imp. Delaroche. In-4, 76 p. [8604

Bassot et Estebán. Détermination de la différence de longitude entre Paris et Madrid. Paris, Imp. nationale. In-4, II-126 p. [8605

Sciences médicales.

Littré (E.). Diccionario de medicina y cirugía, farmacia, y veterinaria y ciencias auxiliares ; versión española. Tomo I. Valencia, P. Aguilar. In-4, 960 p. 28 fr. [8606

Caballero y Villar (J.). Diccionario tecnológico de ciencias médicas. Vitoria, Iturbe. In-4, 914 p. 24 fr. [8607

Féré (Dr Ch.). Du traitement des aliénés dans les familles. Paris, F. Alcan. In-18, VII-172 p. 2 fr. 50. [8608

Raymond (Dr F.). Maladies du système nerveux. Atrophies musculaires et maladies amyotrophiques. Paris, Doin. In-8, III-521 p. avec 48 fig. 10 fr. [8609

Pichon (Dr G.). Le morphinisme. Impulsions délictueuses ; troubles physiques et mentaux des morphinomanes ; leur capacité et leur situation juridique ; cause, déontologie et prophylaxie du vice morphinique. Paris, Doin. In-18, X-471 p. 4 fr. [8610

Borgherini (Aless.). Contribuzioni cliniche e sperimentali intorno al sistema nervoso. Padova, tip. del Seminario. In-8, 193 p. [8611

Dumas (Dr H.). De la trépanation dans l'épilepsie. Paris, Steinheil. In-8, 99 p. [8612

Guillaume (Dr L.). Etude sur les origines réelles des nerfs de sensibilité générale. Lyon, Impr. nouvelle. In-4, 82 p. et pl. [8613

Vacher (Dr L.). Manuel pratique des maladies des yeux. Paris, Doin. In-18, X-659 p. avec 120 fig. 7 fr. 50. [8614

Barbier (Dr C.). De l'hypertrophie de la muqueuse des cornets du nez (myxangiome diffus de la muqueuse des cornets). Lyon, imp. Gallet. In-8, 88 p. [8615

Poncin (Dr J.). Des accidents survenant pendant l'anesthésie dans l'ablation des tumeurs congénitales du cou et de la face. Lyon, imp. Plan. In-4, 64 p. [8616

Nuvoli (Dr G.). Fisiologia, igiene e patologia degli organi vocali in relazione all'arte del canto e della parola, ad uso dei medici e degli artisti. Milano, Leonardo Vallardi. In-16, 312 p. 3 fr. 50. [8617

Bryant (Dr T.). Enfermedades de las mamas. Trad. del ingles por D. Alfredo Opisso y Viñas. Barcelona, Ramón Molinas. In-4, 328 p. et pl. 12 fr. [8618

Baumell (Dr L.). Enfermedades del aparato digestivo, versión española del Dr. D. Mariano Montaner de la Poza. Tomo I. Patologia de las vías digestivas. Barcelona, Jaime Seix. In-4, 594 p. et pl. 11 fr. [8619

Robert (Dr B.) et Roig (Dr E.). Enfermedades del aparato digestivo. Madrid, Nicolás Moya. In-4, 581 p. 10 fr. [8620

Huchard (Dr H.). Maladies du cœur et des vaisseaux : artério-sclérose, aortites, cardiopathies artérielles, angine de poitrine (Leçons de thérapeutique et de clinique médicales de l'hôpital Bichat.) In-8, xvi-925 p. avec fig. et 4 pl. 16 fr. [8621

Daunic (Dr A.). La bulbite uréthrale. Paris, Steinheil. In-4, 68 p. et pl. [8622

Herr (Dr M.). Morphologie et fonction dans le système musculaire de la vie de relation chez l'homme. Lyon, imp. Gallet. In-8, 71 p. [8623

Valcárcel (Dr L.). La difteria y su tratamiento. Barcelona, Jaime Seix. In-4, 383 p. 7 fr. [8624

Debierre (Dr C.). Les maladies infectieuses. Microbes, ptomaïnes et leucomaïnes. Paris, Doin. In-12, vi-269 p. 3 fr. 50. [8625

Koch (Dr A.). Breve guida allo studio della psichiatria, dedicata specialmente agli studenti, ai medici pratici e ai medici legali. Traduzione italiana del dott. Silvio Pannini. Milano, Francesco Vallardi. In-16, xii-215 p. 4 fr. [8626

Trastour (Dr E.). Les déséquilibrés du ventre. Entéroptosiques et dilatés. Paris, Coccoz. In-8, 78 p. 2 fr. [8627

Terazza (Dr G.). Aborto. Milano, Francesco Vallardi. In-8, 94 p. [8628

Ardouin (Dr M.). Contribution à l'étude des déchirures vagino-périnéales. Paris, Steinheil. In-8, 71 p. avec fig. [8629

Bataillard (Dr A.). Etude statistique et clinique sur les variétés postérieures de la présentation du sommet, considérées au point de vue de la durée et du pronostic du travail, des modes de terminaison et d'intervention. Paris, Steinheil. In-8, 109 p. [8630

Budin (Dr P.). Leçons de clinique obstétricale. Paris, Doin. In-8, xx-475 p. avec 116 fig. 12 fr. [8631

Dumoret (Dr P.). Laparo-hystéropexie contre le prolapsus utérin (nouveau traitement chirurgical de la chute de l'utérus). Paris, Lecrosnier et Babé. In-8, 168 p. avec fig. [8632

Luca (Dr R. de). Le sifilidi precoci del collo dell' utero. Catania, Galati. In-8, 45 p. [8633

Gamberini (Dr P.). Sintomatologia della sifilide ereditaria infantile : studi ed osservazioni. Bologna, Gamberini e Parmeggiani. In-8, 26 p. [8634

Morel-Lavallée (A.) et Bélières (L.). Syphilis et paralysie générale. Paris, Doin. In-8, xiv-224 p. 5 fr. [8635

Tracou (Dr P.). De l'influence de la coxalgie sur la conformation du bassin. Lille, Le Bigot. In-8, 150 p. 4 fr. 50. [8636

Bendandi (Dr G.). Due operazioni di chirurgia ortopedica, felicemente riuscite. Bologna, Gamberini e Parmeggiani. In-8, 13 p. et fig. [8637

Testut (Dr L.), Ferré (G.) et Vialleton (L.). Traité d'anatomie humaine. Anatomie descriptive, histologie, développement. Tome Ier. Ostéologie, arthrologie, myologie. Paris, Doin. In-8, vi-761 p. et 464 fig. 16 fr. [8638

García Solá (E.). Tratado elemental de histologia é histoquimia normales. Barcelona, Espasa y Ca. In-4, 430 p. et fig. 11 fr. [8639

Bordier (Dr A.). Pathologie comparée de l'homme et des êtres organisés. Paris, Lecrosnier et Babé. In-8, viii-537 p. 8 fr. [8640

Hering (Dr C.). Medicina omiopatica domestica, tradotta dall' inglese dal dott. G. Pompili. Rocca, Cappelli. In-8, 523 p. 7 fr. [8641

Rengade (Dr G.). I grandi mali e i grandi rimedi : trattato completo delle malattie che affliggono il genere umano, con l'esposizione circostanziata delle loro cause, dei loro sintomi, delle perturbazioni e lesioni che producono nell' organismo e dei mezzi i più razionali di provenirle e combatterle. Milano, Edoardo Sonzogno. In-8, 772 p. et fig. 5 fr. [8642

Capilupi (Dr Alf.). Nozioni sopra l' uso, la valutazione e la preparazione dei concimi artificiali. Mantova, Segna. In-8, 100 p. [8643

Tachard (Dr E.). Notes de chirurgie pratique. Paris, imp. Unsinger. In-8, 52 p. [8644

Witzel (Dr O.). Semiotica e diagnostica chirurgica generale. Traduzione del dott. Alessandro Dandolo. Milano, Francesco Vallardi. In-16, vii-216 p. 4 fr. [8645

Bordoni-Uffreduzzi (Guido). La rabbia canina e la cura Pasteur. Seconda edizione. Torino, Rosenberg e Sellier. In-8, 86 p. 2 fr. 50. [8646

Baudoin (Marcel). Guide médical à l'Exposition universelle internationale de 1889, à Paris. 1er fasc. Instruments de chirurgie et de précision. Paris, Lecrosnier et Babé. In-8, xxviii-270 p. avec fig. 5 fr. [8647

Congrès international du repos hebdomadaire au point de vue hygiénique et social à l'Exposition universelle interna-

tionale de 1889. Rapports sommaires. Paris, Imp. nationale. In-8, 70 p. [8648

Atti del secondo congresso della federazione delle società italiane d'igiene (Brescia, 1888). Vol. I. Brescia, tip. Commerciale. In-8, 258 p. [8649

Pubblicazioni delle società d'igiene par la città e la provincia di Padova. Volume I. Padova, Prosperini. In-8, IX-133 p. et pl. [8650

NATALI (Salv.). Topografia e statistica medica di Senigaglia. Milano, Civelli. In-8, XXII-114 p. et pl. 4 fr. 75. [8651

JIMÉNEZ LOPEZ (J.). Demografia sanitaria (Madrid—España). Movimiento de población en nacimientos y defunciones, cuadros estadisticos del registrado en Madrid desde 1880 á 1888, y de toda la Peninsula durante el quinquenio de 1880 á 1884. Madrid, Rivadeneyra. In-4, 99 p. 3 fr. 50. [8652

URBINO Y AYALA (J.). Compendio de conocimientos útiles de veterinaria. Madrid, imp. del Depósito de la guerra. In-8, 341 p. 5 fr. [8653

Mécanique. Génie. Technologie. Arts et métiers.

BOUSSINESQ (J.). Leçons synthétiques de mécanique générale, servant d'introduction au cours de mécanique physique de la faculté des sciences de Paris. Paris, Gauthier-Villars. In-8, XII-132 p. 3 fr. 50. [8654

BOSSA (Aniello). Lezioni staccate di macchine a vapore, [ad uso degli allievi macchinisti torpedinieri]. Napoli, G. Ferrara. In-8, 704 p. et fig. [8655

PICOU (R. V.). Traité théorique et pratique des machines dynamo-électriques. Paris, Baudry. In-8, 318 p. 12 fr. 50. [8656

MONTILLOT (L.). La lumière électrique : générateurs, foyers, distribution, applications. Paris, J. B. Baillière. In-16, VII-408 p. avec 190 fig. 3 fr. 50. [8657

FERRINI (Rinaldo). Manuale di telegrafia. Milano, Ulrico Hoepli. In-16, VI-318 p. et fig. [8658

BRACCHI (Guido). Corso preparatorio per gli aspiranti telegrafisti. Firenze, Le Monnier. In-16, 225 p. et fig. 2 fr. 50. [8659

ROSSI (T.). Gallerie, pozzi e cunicoli : nozioni teorico-pratiche per la loro costruzione, raccolte ad uso degli ingegneri, geometri, assistenti ed impresari. Torino, Camilla e Bertolero. In-8, XV-189 p. et 12 pl. 7 fr. [8660

FERNÁNDEZ TAMARGO (G.). El consultor práctico del tornero fileteador. Madrid, J. García. In-4, XV-196 p. et 15 fig. 4 fr. [8661

MOËSSARD (P.). Le cylindrographe, appareil panoramique. 1re partie : le cylindrographe photographique, chambre universelle pour portraits, groupes, paysages et panoramas. 2e partie : le cylindrographe topographique, application nouvelle de la photographie aux levés topographiques. Paris, Gauthier-Villars. In-18, 41 et 54 p. avec pl. 3 fr. [8662

FOURTIER (H.). Projections et agrandissements. Manuel pratique de la lanterne de projection. Description et conduite des appareils ; fabrication des tableaux ; agrandissements et fantasmagorie. Paris, Laverne. In-8, 190 p. et 8 grav. [8663

ACQUA (A. dell') et SMREKER (O.). Progetto di acquedotto dal sottosuolo a deflusso naturale. Milano, Giacomo Pirola. In-4, 125 p. et pl. [8664

CASTIGLIANO (Alb.). Monografie e pubblicazioni diverse. Torino, Augusto Negro. In-8, 152 p. et 3 pl. [8665

MAERCKER (Max.). Traité de la fabrication de l'alcool. Trad. par E. Bosker et Ch. Warnery. Tome II. Lille, imp. Danel. In-8°, XIII-500 p. et fig. 12 fr. [8666

Notice sur le nivellement général de la France. Paris, imp. nationale. In-8, II-71 p. avec fig. [8667

Mathématiques. Art militaire. Hydrographie. Navigation.

AZZARELLI (Mattia). Proprietà di alcune note curve, dimostrate per mezzo della teorica dei limiti. Roma, tip. delle scienze matematiche e fisiche. In-4, 37 p. [8668

PEPIN (p. Th.). Sur une table auxiliaire de Gauss. Roma, tip. delle Scienze matematiche e fisiche. In-4, 24 p. [8669

OCTAVIO DE TOLEDO (L.). Elementos de la teoria de las formas. León, Miñón. In-4, VI-173 p. 6 fr. 50. [8670

PINCHERLE (S.). Su alcune forme approssimative per la rappresentazione di funzioni. Bologna, Gamberini e Parmeggiani. In-4, 11 p. [8671

CIANI (Edg.). Le linee diametrali delle curve algebriche piane e in particolare i loro assi di simmetria. Pisa, T. Nistri. In-8, VII-160 p. et 4 pl. [8672

LEROY (C. F. A.). Traité de stéréotomie, comprenant les applications de la géométrie descriptive à la théorie des ombres, la perspective linéaire, la gnomonique, la coupe des pierres et la charpente. 12e éd., revue et annotée par M. E. Martelet, et augmentée d'un supplément : Théorie et construction de l'appareil hélicoïdal des arches biaises par M. Jules de La Gournerie. Paris, Gauthier-Villars. In-4, XVI-428 p. et atlas in-fol. de 76 pl. 26 fr. [8673

PLY (G.). Etude sur l'organisation du service technique dans les manufactures d'armes. Nancy et Paris, Berger-Levrault. In-8, 260 p. avec fig. et pl. 4 fr. [8674

KLEIST (G. V.). La patrouille d'officier et le rôle stratégique de la cavalerie. Trad. de l'allemand par A. d'Assailly. Nancy et Paris, Berger-Levrault. In-8, VI-69 p. 2 fr. [8675

BONIS (F. DE). I fattori della vittoria sui

futuri campi di battaglia. Roma, Voghera Carlo. In-8, 50 p. [8676

Putz (G.). Sur la perforation des plaques de blindage, d'après un document publié par l'usine Krupp. Nancy et Paris, Berger-Levrault. In-8, 61 p. et pl. [8677

Airaghi (Ces.). Norme per la condotta del foco di fucileria. II. Milano, Paolo Carrara. In-8, 32 p. [8678

Siracusa (C.). L'unità tattica d'artiglieria. Roma, Voghera Carlo. In-8, 29 p. [8679

Manopere di forza per le artiglierie d'assedio. Roma, Voghera Carlo. In-16, 35 p. et pl. [8680

Santaló y Saenz de Tejada (E.). Manual del artillero de mar; ligeras nociones de artilleria y cartilla del material reglamentario en la Armada. Ferrol, J. M. Abizanda. In-4, 329-xvi p. et 41 pl. 6 fr. [8681

Kaulbars (G.). Informes sobre el ejército alemán, traducidos al español con autorización del autor, por el capitán Juan Serrano Altamira. Madrid, Ricardo Fe. In-8, 444 p. 6 fr. [8682

Connaissance des temps ou des mouvements célestes, à l'usage des astronomes et des navigateurs, pour l'an 1891, publiée par le Bureau des longitudes. Paris, Gauthier-Villars. In-8, cxxxvi-761 p. 4 fr. [8683

Mélanges scientifiques.

Tissandier (G.). La science pratique, suite des recettes et procédés utiles. Paris, G. Masson. In-18, vi-314 p. avec 71 fig. 2 fr. 25. [8684

Balagny (G.). Traité de photographie par les procédés pelliculaires. Tome Ier : généralités; plaques souples; théorie et pratique des trois développements au fer, à l'acide pyrogallique et à l'hydroquinone. Paris, Gauthier-Villars. In-8, vii-132 p. 4 fr. [8685

Bellecroix (E.). Down! Dressage à l'anglaise des chiens d'arrêt, complété par le rapport. Paris, Firmin-Didot. In-18, 356 p. avec 24 grav. 3 fr. [8686

Congrès des exercices physiques à l'Exposition universelle de 1889. (Juin 1889.) Compte rendu des séances et concours. Paris, Challamel et Ce. In-8, 111 p. [8687

Congrès international spirite de Barcelone (1888). Représentations, adhésions, séances publiques et privées, conclusions, documents, etc. Résumé publié sous la direction du président de la commission permanente. Ed. française. Paris, Libr. des sciences psychologiques. In-8, 144 p. [8688

Atti della r. accademia dei Lincei. Anno CCLXXXV (1888), serie quarta. Memorie della classe di scienze fisiche, matematiche e naturali, volume V. Roma, tip. della r. accademia dei Lincei. In-4, 677 p. et 20 pl. [8689

Beaux-Arts. Arts décoratifs.

Revillout (E.). Catalogue de sculpture égyptienne au Musée du Louvre. Paris, Motteroz. In-8, 72 p. 1 fr. [8690

Cattaneo (Raff.). L'architettura in Italia dal secolo VI al mille circa : ricerche storico-critiche. Venezia, tip. Emiliana. In-8, 306 p. et pl. 15 fr. [8691

Fornasini (Giov.). Les dernières années de de Michel-Ange d'après de nouvelles recherches. Rome, Forzani et C. In-8, 163 p. [8692

Raccolta di disegni esistenti nella r. galleria degli uffizi, riprodotti in fototipia per cura dei fratelli Alinari. Serie II, fasc. 3-4. Firenze, Alinari. In-fol., 10 pl. 7 fr. 50. [8693

Catalogue de la galerie royale de Venise. Venise, imp. de l'Ancre. In-16, 195 p. 1 fr. [8694

Rovere (A. della). Guide book to the royal Gallery of Venice, with historical and critical notes. Venice, Sebastiano Zanco. In-16, 176 p. 1 fr. [8695

Madrazo (P.) et Laurent (J.). España artística y monumental. Cuadros antiguos y modernos. Monumentos arquitectónicos. Objetos de escultura. Reproducciones fototípicas. Serie I, fasc. 3. Madrid, Murillo. In-4, 16 p. et 16 pl. [8696

Garnier (Ed.). La porcelaine tendre de Sèvres. Livr. II. Paris, Quantin. In-4, 16 p. et 5 pl. 20 fr. [8697

Eudel (P.). L'hôtel Drouot et la curiosité en 1887-1888. Paris, Charpentier. In-18, xviii-484 p. 5 fr. [8698

Catalogue illustré des beaux-arts à l'Exposition universelle (1789-1889). Lille, Danel. In-8, 137 p. et plan. 4 fr. [8699

Gubernatis (Ang. de). Dizionario degli artisti italiani viventi : pittori, scultori e architetti. Fasc. I. Firenze, Luigi Gonnelli. In-8, 80 p. 5 fr. [8700

Macquet (J.). Les grandes villes de l'Italie et leurs écoles des beaux-arts. Paris, Retaux-Bray. In-18, 510 p. 3 fr. 50. [8701

Alberti (Lod.). L'organo nelle sue attinenze colla musica sacra : appunti di storia organaria. Milano, G. Ricordi. In-16, xi-83 p. et fig. 2 fr. 50. [8702

Pannain (Ant.). Trattato teorico-pratico dell' armonia. Parte I. Napoli, Giannini. In-8, 40 p. 3 fr. [8703

BELLES-LETTRES

Philologie. Linguistique.

Tirouvallouva. Le livre de l'amour. Trad. du tamoul par G. de Barrigue de Fontainieu. Paris, Lemerre. In-16, xx-129 p. 3 fr. 50. [8704

Calonghi (Ferr.). L'aoristo greco particolarmente in Omero : contributo alla sin-

tassi storica della lingua greca. Torino, Vincenzo Bona. In-8, 31 p. [8705

Lucien. Obras completas, traducidas directamente del griego, con argumentos y notas, por D. Federico Baraibar y Zumárraga. Tomo II. Madrid, Hernando. In-8, VIII-402 p. 3 fr. 50. [8706

Broccardi (Lu.). Grammatica latina secondo i metodi più recenti. Parte I (Fonologia). Torino, Vincenzo Bona. In-8, VII-182 p. 3 fr. [8707

Alvarez (P. Pedro). Grammática latina del padre Calixto Hornero de las Escuelas Pias, corregida y aumentada. Madrid, Rivadeneyra. In-8, 308 p. 3 fr. [8708

Guardia (J. M.). Le songe de Bernat Metge, auteur catalan du XIVe siècle. Publié et traduit en français pour la première fois, avec des notes. Paris, Lemerre. In-16, CIII-349 p. 6 fr. [8709

Ugolini (Vit.). Nuovo vocabolario di parole e modi errati, che sono comunemente in uso. Torino, G. B. Paravia. In-16, XI-248 p. 3 fr. [8710

Rhétorique. Éloquence sacrée et profane.

Bougaud (Mgr). Discours publiés par son frère et précédés d'une notice historique par M. l'abbé F. Lagrange. Paris, Poussielgue. In-8, LXX-416 p. 7 fr. [8711

Lallemand (abbé P.). Allocutions pour les jeunes gens. (Nouvelle série.) Paris, Retaux-Bray. In-16, XIII-265 p. 4 fr. [8712

Poésie.

Banville (T. de). Œuvres. Les stalactites; odelettes; améthystes; le forgeron. Paris, Lemerre. In-12, 299 p. 6 fr. [8713

Banville (T. de). Poésies complètes. Odes funambulesques; occidentales; idylles prussiennes. Paris, Charpentier. In-18, 467 p. 3 fr. 50. [8714

Bellanger (J.). Trilles et vocalises. Paris, Lemerre. In-18, 115 p. 3 fr. [8715

Bomel (H.). Poèmes ardéchois. Annonay, imp. Hervé. In-8, 111 p. 2 fr. [8716

Casier (Jean). Harmonies chrétiennes. Gand, Leliaert et Siffer. In-8, XXVI-218 p. 3 fr. [8717

Leconte de Lisle. Poèmes barbares. Paris, Lemerre. In-8, 368 p. 7 fr. 50. [8718

Meusy (V.). Chansons d'hier et d'aujourd'hui. Paris, Dalou. In-4, 152 p. illust. [8719

Mourey (G.). Poésies complètes d'Edgar Allan Poe. Paris, Dalou. In-18, XLVII-193 p. 3 fr. [8720

Saint-Yves d'Alveydre. L'empereur Alexandre III, épopée russe. Paris, Lahure. In-16, VIII-53 p. 2 fr. 50. [8721

Vérola (P.). Les orages. Paris, imp. Schmidt. In-8, VIII-224 p. illustré. 10 fr. [8722

Verlaine (P.). Parallèlement. Paris, Vanier. In-18, 122 p. 3 fr. [8723

Barrios (S.). Pasatiempos; coleccion de composiciones en verso. Madrid, Fortanet. In-8, 216 p. 2 fr. 50. [8724

Gazul (A.). El libro gris. Poesias intimas. Sevilla, Gironés y Orduña. In-4, XLI-363 p. 6 fr. [8725

Labarta (E.). Bálsamo de Fierabrás. Coleccion de versos en gallego y castellano. Madrid, Fé. In-4, 281 p. 4 fr. [8726

López (P.). Notas ya alegres ya tristas. Madrid, imp. de « La Publicidad ». In-8, 206 p. 2 fr. [8727

Urbina (J. S. de). A Blanca de Borbón en sus bodas. Sevilla, José Maria Aríza. In-4, 32 p. 1 fr. 50. [8728

Velasco y Rojas (M.). Sonetos. Madrid, P. Montoya. In-4, 196 p. 3 fr. 50. [8729

Romans et Contes.

Aubligny (G.). L'amour de la politique et la politique de l'amour. Paris, Quantin. In-18, 399 p. 3 fr. 50. [8730

Audebrand (Ph.). Un café de journalistes sous Napoléon III. Paris, Dentu. In-18, 352 p. 3 fr. 50. [8731

Barrois (A.). Le falot de Diogène, étude de mœurs parisiennes. Paris, Librairie des auteurs français. In-18, 336 p. 3 fr. 50. [8732

Boisgobey (F. du). Marie Bas-de-Laine. Paris, Plon et Nourrit. In-18, 412 p. 3 fr. 50. [8733

Bou-Saïd. Mademoiselle Myrtille, chasseur au bataillon d'Afrique. Paris, Dentu. In-18, 353 p. 3 fr. 50. [8734

Buet (C.). La princesse Gisèle. Paris, C. Lévy. In-18, 311 p. 3 fr. 50. [8735

Dargène (J.). Le feu à Formose, roman chinois. Paris, Nouvelle Revue. In-18, 330 p. 3 fr. 50. [8736

Dombre (R.). Mademoiselle d'Ypre. Paris, Firmin-Didot. In-18, 372 p. [8737

Dumont (Aug.). La légende de l'étoile du Sud. Le dompteur. Paris, Dentu. In-18, 393 p. 3 fr. 50. [8738

Duruy (G.). Fin de rêve. Paris, Ollendorff. In-18, 309 p. 3 fr. 50. [8739

Enault (L.). Le château des anges. Paris, Hachette. In-18, 498 p. 3 fr. 50. [8740

Genlis (Mme de). La duchesse de La Vallière. Paris, Dentu. In-16, XII-318 p. 1 fr. [8741

Glaubrecht (O.). L'étrangère. Trad. de l'allemand. Tours, Mame. In-8, 239 p. avec grav. 0 fr. 95. [8742

Gréville (H.). L'avenir d'Aline. Paris, Plon et Nourrit. In-18, 267 p. 3 fr. 50. [8743

Honcey (J.). Jean Bise. Paris, Perrin. In-18, IV-284 p. [8744

Langlois (Mme H.). Angèle. Paris, Retaux-Bray. In-18, 246 p. [8745

Maire (J.). Bourse plate. Limoges et Paris, Charles-Lavauzelle. In-16, 363 p. 3 fr. 50. [8746

Maizeroy (R.). Sensations. Paris, Plon et Nourrit. In-18, 251 p. 3 fr. 50. [8747

Malot (H.). Mariage riche. Paris, Marpon

et Flammarion. In-18, 285 p., illustré. 3 fr. 50. [8748

Marlitt (E.). La maison des hiboux. Trad. de l'allemand par Mme E. Raymond. Paris, Firmin-Didot. In-18, 336 et 349 p. 5 fr. [8749

Martin-Laya (L.). Monsieur de Joyeuse. Portrait. Paris, Martin-Laya. In-18, xx-280 p. 3 fr. 50. [8750

Monselet (C.). Sous le manteau. Paris, Lemerre. In-12, 96 p. 2 fr. [8751

Montjoyeux. Les femmes de Paris. Paris, Ollendorff. In-18, xii-303 p. 3 fr. 50. [8752

Pagès (A.). Sentiers verts et prés fleuris. Contes humoristiques pour les enfants de tous les âges. Paris, Dentu. In-18, 347 p. 3 fr. 50. [8753

Point de lendemain. Conte illustré de 13 compositions. Paris, Rouquette. In-8, viii-39 p. 30 fr. [8754

Rabusson (H.). L'illusion de Florestan. Paris, C. Lévy. In-18, 367 p. 3 fr. 50. [8755

Reibrach (J.). Un coin de bataille. Les vieux; Brossamain; le fermier de la Hunaudière; le secret de Salvayre; Jean Tapin. Paris, Charpentier. In-18, 319 p. 3 fr. 50. [8756

Stapleaux (L.). Les vicieuses. Paris, Dentu. In-8, 205 p. 3 fr. 50. [8757

Stolz (Mme de). La montre de tante Marie. Paris, Haton. In-18, 287 p. 3 fr. [8758

Thinet (L.). Prêtre et femme. (Avant la faute; après la faute; le flagrant délit; le troisième larron.) Paris, Dentu. In-18, xiii-269 p. 3 fr. [8759

Virmaitre (C.) et Buguet (H.). Paris croquemort. Paris, Dalou. In-18, 283 p. illustré. 3 fr. [8760

Dostoievski (F.). Il delitto e il castigo (Raskolnikoff) : romanzo, proceduto da uno studio sulla vita e le opere di Dostoievski. Milano, Treves. In-16, xxxvix-315, 294 & 275 p. 3 fr. [8761

Amor Meilan (M.). Amante, esclava y verdugo. Madrid, Éduardo Cruz. In-8, 206 p. 1 fr. 25. [8762

Campoamor (R. de). Humoradas. Valencia, P. Aguilar. In-12, xxi-170 p. 0 fr. 50. [8763

Corrales y Sanchez (E.). Amor y amorio. Madrid, tip. de « El Correo ». In-4, 301 p. 3 fr. 50. [8764

Giner de los Ríos (H.). Artículos fiambres. Madrid, Minuesa de los Ríos. In-8, 258 p. 2 fr. 50. [8765

Hijar y Haro (J. B.). Sombras de ayer. Madrid, A. de San Martín. In-4, xxii-296 p. 7 fr. [8766

Iveja (M. de). La milicia y sus excesos. Cuadros de costumbres militares, contemporáneos. Valladolid, Mariano del Olmo. In-4, 315 p. 5 fr. [8767

Mozo de Rosales (E.). Las cacerías de lobos; combates y aventuras terribles. Madrid, Rivadeneyra. In-8, 325 p. 2 fr. 50. [8768

Pérez Galdós (B.). La Incógnita. Madrid, imp. La Guirnalda. In-4, 234 p. 3 fr. 50. [8769

Pérez Nieva (A.). El Señor Carrascas. Madrid, E. Gutiérrez. In-8, 115 p. 1 fr. 25. [8770

Sánchez y Rubio (E.). Conversaciones con señoras. Madrid, N. Moya. In-8, xxxiii-173 p. 1 fr. 50. [8771

Théâtre.

Corneille (Pierre). Polyeucte, martyr, tragédie chrétienne en cinq actes. Tours, Mame. In-4, xxviii-283 p. avec grav. et pl. 90 fr. [8772

Bournichon (abbé J.). Jacques Cœur, drame historique en trois actes avec prologue et épilogue, chœurs et intermèdes déclamés et chantés. Tours, Cattier. In-18, 104 p. 2 fr. [8773

Mars (A.). Les maris sans femmes, comédie en trois actes. Paris, Tresse et Stock. In-18, 164 p. 2 fr. [8774

Mourot (abbé V). Marie-Antoinette, ou les sourires et les tristesses d'une reine, drame en trois actes. Paris, Bricon. In-12, 121 p. 1 fr. [8775

Servais (Jean). La Neustrie sous les Mérovingiens, suivie de Frédégonde, tragédie en cinq actes et en vers à rimes croisées. Turin, J. B. Paravia. In-8, 254 p. 5 fr. [8776

Tricard (H.). S. J. Drames en un acte, en vers (Palestrina; l'héritage; blasé; nuit d'orage; Métastase; Gratia; La Mennais). Paris, Retaux-Bray. In-18, 361 p. 3 fr. 50 [8777

Bibliographie théâtrale. Année 1888. Paris, imp. Morris. In-8, 68 p. [8778

Barranco (M.). La Contaduría; pasillo cómico en un acto y en verso. Madrid, M. P. Montoya. In-8, 34 p. 1 fr. 25. [8779

Delgado (S.). El gran mundo; zarzuela en un acto y tres cuadros, en verso. Madrid, Manuel G. Hernández. In-8, 40 p. 1 fr. 25. [8780

Echegaray (M.). Los Hugonotes; comedia en dos actos y en verso. Madrid, José Rodriguez. In-8, 74 p. 2 fr. [8781

Estremera (J.). La Escandalosa; juguete cómico en un acto y en verso. Madrid, R. Velasco. In-8, 34 p. 1 fr. 25. [8782

Estremera (J.). Las hijas del Zebedeo; zarzuela cómica en dos actos y en prosa. Madrid, R. Velasco. In-8, 56 p. 1 fr. 25. [8783

Granés (S. M.). Vida y milagros de San Isidro Labrador; melodrama fantástico-religioso en tres actos y trece cuadros, refundida del teatro antiguo. Madrid, R. Velasco. In-8, 76 p. 2 fr. 25. [8784

Irayzoz (F.). Los embusteros; juguete cómico-lírico, en un acto y en prosa, escrito sobre el pensamiento de una obra francesa. Madrid, R. Velasco. In-8, 33 p. 1 fr. 25. [8785

Lucio (C.). Un vaso de agua; juguete cómico en un acto y en prosa. Madrid, In-8, 33 p. 1 fr. 25. [8786

Pina Dominguez (M.). Un crimen miste-

rioso; juguete cómico en un acto y en prosa. Madrid, J. Rodriguez. In-8, 38 p. 1 fr. 25. [8787

Prieto y Barberá (E. y J.). El día del juicio; sainete lírico en un acto y cuatro cuadros. Madrid, P. Montoya. In-8, 36 p. 1 fr. 25. [8788

Sanchez Pérez (A.). El primer choque; comedia en tres actos y en prosa. Madrid, R. Velasco. In-8, 70 p. 2 fr. 50. [8789

Épistolaires. Polygraphes. Mélanges littéraires.

Favaro (Ant.). Supplemento al carteggio di Ticone Brahe con G. A. Magini nell' archivio Malvezzi De' Medici in Bologna. Bologna, Fava e Garagnani. In-8, 12 p. [8790

Tamizey de Larroque (Ph.). Les correspondants de Peiresc. XVI : François Luillier, lettres inédites, écrites de Paris à Peiresc (1630-1636). Paris, Vᵉ Techener. In-8, 60 p. 2 fr. [8791

Muratori (Lod. Ant.). Lettere inedite, a cura di Giuseppe Biadego. Torino, G. B. Paravia. In-8, 64 p. [8792

Tononi (A. G.). Corrispondenza tra il p. Paciaudi e monsignor Alessandro Pisani, vescovo di Piacenza (1761-1778). Modena, Vincenzi. In-8, 35 p. [8793

Renier (Rod.). Notizia di lettere inedite del conte Baldassare Castiglione. Torino, Vincenzo Bona. In-16, 32 p. [8794

Taverna (Gius.). Lettere raccolte e pubblicate a cura di Virginio Cortesi. Torino, Ermanno Loescher. In-16, xv-167 p. 1 fr. 50. [8795

Punta (L. del). Lettere familiari al prof. canonico Mariano Grassini. Pisa, T. Nistri. In-8, 18 p. [8796

Pontmartin (A. de). Péchés de vieillesse. Paris, C. Lévy. In-18, 287 p. 3 fr. 50. [8797

Alegre (F. J.). S. J. Opúsculos inéditos latinos y castellanos. México, Francisco Diaz de León. In-4, xxvii-228 p. 11 fr. [8798

Apraiz (J.). Colección de discursos y artículos. Vitoria, tip. « La Illustración de Alava. » In-4, 419 & 469 p. 7 fr. [8799

Selgas. Obras. Tomo XI. Estudios sociales. V. Fisonomías contemporáneas. Dichos y hechos. Madrid, M. Murillo. In-8, 381 p. 4 fr. 50. [8800

Critique et histoire littéraire.

Ferrini (O.). Intorno all' Apologia di Socrate attribuita a Senofonte. Perugia, G. Guerra. In-8, 32 p. [8801

Tassis (P.). Nonnullae animadversiones in Catilinarium a Sallustio conscriptum. Commentatio in oden quartam et tricesimam libri primi Horatii. Mediolani, Guerra. In-16, 47 p. 1 fr. 20. [8802

Bianchius (Fr.). De scriptore carminum quae tertio Tibulli libro continentur. Sassari, J. Dessii. In-8, 28 p. [8803

Lanfranchius (Vinc.). De Plinii Junioris panegyrico ad Imperatorem Traianum. Augustae Taurinorum, ex off. Salesiana. In-8, 16 p. [8804

Caraccio (Marcello). Waltharius, poema latino del secolo X : monografia. Padova, F. Sacchetto. In-8, 30 p. [8805

Bartoli (Ad.). Delle opere di Dante Alighieri : la Divina Commedia. Parte II. Firenze, G. C. Sansoni. In-8, 303 p. 3 fr. [8806

Filomusi Guelfi (Lor.). I superbi nell' Inferno di Dante. Torino, Vincenzo Bona. In-8, 32 p. [8807

Pasquini (P. V.). La concubina di Titone nel IX del Purgatorio. Venezia, M. Fontana. In-8, 32 p. [8808

Renier (Rod.). Sulla più antica versione francese di Dante. Torino, Vincenzo Bona. In-8, 12 p. [8809

Teza (E.). T. Guicciardini alla morte di Clemente VII da lettere inedite. Venezia, tip. Antonelli. In-8, 36 p. [8810

Marchand (C.). De græcarum litterarum studio apud Andegavos in sexto decimo seculo. Paris, Champion. In-8, xvi-123 p. [8811

Büttler (Alb.). Studio sulle condizioni letterarie in Germania sotto gli Hohenstaufen. Bologna, Zamorani-Albertazzi. In-8, 32 p. [8812

Muñoz Peña (P.). El teatro del maestro Tirso de Molina; estudio crítico-literario. Valladolid, Rodriguez. In-4, 691 p. 7 fr. [8813

Rodriguez (Fr.). Lord Tennyson : studi. Roma, Forzani et C. In-16, 198 p. 2 fr. 50. [8814

Milizia (Bice). Alessandro Manzoni poeta drammatico. Alessandria, Chiari. In-8, 59 p. [8815

Ravot-Licheri (Efisio). Delle poesie di Ettore Novelli : studio critico. Roma, tip. delle Scienze matematiche e fisiche. In-8, 27 p. [8816

Jiménez de la Espada (M.). Juan de Castellanos y su historia del Nuevo Reino de Granada. Madrid, M. Murillo. In-4, 106 p. 2 fr. 50. [8817

Criado y Dominguez (J. P.). Literatas españolas del siglo xix. Apuntes bibliográficos. Madrid, A. Pérez Dubrull. In-4, 196 p. 3 fr. 50. [8818

Nani Mocenigo (Fil). Lirici veneziani del secolo xix : appunti. Venezia, M. Fontana. In-8, 82 p. [8819

Passavalli (Ign.). Voci dal Trentino : prose scelte. Milano, Giovanni Varisco. In-8, 178 p. [8820

Novati (Fr.). Studî critici e letterarî. Torino, Ermanno Loescher. In-8, 310 p. 4 fr. [8821

Morice (C.). La littérature de tout à l'heure. Paris, Perrin. In-18, vi-385 p. 3 fr. 50. [8822

Montagne (Ed.). Histoire de la Société des gens de lettres. Paris, Bœswillwald. In-8, xxii-494 p. 7 fr. [8823

Giolli (Teresa). L'ideale di Roma nella poesia. Alessandria, Chiari. In-16, 65 p. [8824

Noël (E.) et Stoullig (Edm.). Les annales du théâtre et de la musique. 1888 (14e année). Paris, Charpentier. In-18, xxi-422 p. 3 fr. 50. [8825

HISTOIRE

Géographie. Topographie. Ethnographie.

Merelo (M.). Atlas elemental de geografía histórica. Madrid, Hernando. In-4, 24 ff. 9 fr. [8826

Blumentritt (F.). El estudio geográfico y etnográfico, y la juventud del imperio alemán, del Austria Occidental y de la Suiza alemana. Manila, Impr. de Santa Cruz. In-4, 14 p. [8827

Santa-Anna Néry (F. J. de). Le Brésil en 1889, avec une carte de l'empire en chromolithographie, des tableaux statistiques, des graphiques et des cartes. Paris, Delagrave. In-8, xix-703 p. 7 fr. [8828

Peyret (A.). Une visite aux colonies de la République argentine. Paris, imp. Mouillot. In-8, 376 p. [8829

Annuario dell' istituto cartografico italiano. Anno III e IV (1889). Roma, Istituto cartografico italiano. In-8, iv-139 p. et 2 pl. 3 fr. [8830

Voyages.

Escoffier (H.). Voyage autour du viaduc de Nogent-sur-Marne. Paris, Marpon et Flammarion. In-18, vi-257 p. 3 fr. 50. [8831

Cipelli (P.). Note e impressioni di viaggio (Da Camogli a Spezia, Porto Venere, Palmaria e Portusola). Genova, tip. Sordomuti. In-16, 35 p. [8832

Carloni (Gius.). Dall' Arno al Tebro : escursioni per la provincia d'Arezzo. Volume I. Pistoia, tip. Bracali. In-16, 269 p. 3 fr. [8833

Péroz (E.). Au Soudan français. Souvenirs de guerre et de mission. Paris, C. Lévy. In-8, 473 p. 7 fr. 50. [8834

Zeballos (E. S.). A travers les bergeries. Description agréable de la République argentine. Trad. par A. Biraben. Paris, imp. Mouillot. In-8, 376 p. avec grav. [8835

Marmier (X.). A travers les tropiques. Paris, Hachette. In-18, 295 p. 3 fr. 50. [8836

Histoire biblique et ecclésiastique. Missions catholiques.

Cara (C. A. de), S. J. Gli Hyksôs o re pastori di Egitto : ricerche di archeologia egizio-biblica. Roma, tip. dei Lincei. In-8, xiii-372 p. 15 fr. [8837

Lengereau (E.). La christologie du Christ. Essai sur l'authenticité et la christologie du sermon sur la montagne. Toulouse, imp. Chauvin. In-8, 92 p. [8838

Arrighi (P. P.). L'Arche nouvelle. Histoire anecdotique et descriptive, depuis l'an du monde 3986 (chronologie de la « Vulgate ») jusqu'à ce jour, de la mystérieuse demeure de la sainte Vierge à Nazareth, gardée et vénérée dans la basilique de Lorette, avec la description des localités et des monuments les plus remarquables de la Palestine et un guide en Italie. Montpellier, Calas. In-8, vii-303 p. et cartes. 3 fr. 50. [8839

Bonniot (J. de), S. J. Le miracle et ses contrefaçons. Nouv. édit. (Prodiges païens, hérétiques ; magie ; spiritisme ; hypnotisme ; hystérie ; possessions.) In-18, xv-482 p. 3 fr. 50. [8840

Amer (M.). Dios y el Cosmos, ó sea el Ateismo materialista ante las ciencias experimentales. Palma de Mallorca, Tipografía católica. In-4, xiv-393 p. 6 fr. [8841

Antequera (J. María). La unidad católica. Madrid, tip. de los Huérfanos. In-4, 71 p. 1 fr. 25. [8842

Diaz (V.). Estudios históricos-canónicos. La unidad católica. Oviedo, Imp. católica. In-4, vi-256 p. 5 fr. [8843

Jaugey (J.-B.). Dictionnaire apologétique de la foi catholique, contenant les preuves principales de la vérité de la religion et les réponses aux objections tirées des sciences humaines. Bruxelles, Société belge de librairie. In-8, xii-3406 col. 25 fr. [8844

Roussel (abbé). Nouvelle étude sur le diocèse de Langres et ses évêques. Langres, Rallet-Bideaud. In-8, 429 p. 3 fr. [8845

Pollini (T.). Memorie storiche intorno ai successori di S. Marziano, primo vescovo di Tortona, ed alla chiesa tortonese. Tortona, Rossi. In-16, vii-175 p. [8846

Canova (Ant.). Quattro lettere inedite a Nanne Fantolin intorno alla nuova chiesa da costruire in Possagno. Treviso, tip. Turazza. In-8, 18 p. [8847

Fuente (R.). La libertad religiosa en España, juzgada por la opinión pública de Europa. Madrid, Rafael Marco. In-8, 32 p. 0 fr. 50. [8848

Alexis (M. G.). La barbarie africaine et l'action civilisatrice des missions catholiques au Congo et dans l'Afrique équatoriale. Liège, Dessain. In-8, iv-208 p. 0 fr. 90. [8849

Ko te Tohi-Lotu katoliko Faka-Uvea. Lyon, Vitte et Perrussel. In-18, 624 p. [8850

Pérez (E.) Recuerdos históricos del Episcopado oaxaqueño. Obra escrita con gran acopio de datos y documentos históricos. Oaxaca (Méjico), Lorenzo San Germán. In-4, vi-154 p. et 30 pl. 21 fr. [8851

Notre-Dame de Laventille, ou les origines

d'un pèlerinage aux Antilles. Paris, imp. Goupy et Jourdan. In-18, 60 p. [8852

Congreso católico. Crónica del primer Congreso católico nacional español. (1889.) Tomo I. Madrid, E. Hernández. In-4, VII-643 p. 8 fr. 50. [8853

Missiones catholicæ cura s. congregationis de propaganda fide descriptae in annum MDCCCLXXXIX. Romae, typ. de propaganda fide. In-16, II-600 p. [8854

Hagiologie. Ordres religieux. Biographie ecclésiastique.

SÉGUR (Marquis DE). La bonté et les affections naturelles chez les saints. Paris, Retaux-Bray. In-18, 418 p. 3 fr. 50. [8855

TOUSSAINT (l'abbé A.). Les saints jumeaux sont Langrois. Nouvelle étude. Langres, Rallet-Bideaud. In-8, 106 p. 2 fr. 50. [8856

L'HUILLIER (l'abbé J.-L.). Sainte Libaire et les martyrs lorrains du IVe siècle. Nancy, Vagner. In-8, X-405 et 417 p. 10 fr. [8857

BONAVENTURA (S.). Vita di s. Francesco d'Assisi. Versione raffrontata col testo volgare della biblioteca Angelica per cura di mons. Leopoldo Amoni. Roma, tip. Vaticana. In-16, XI-228 p. [8858

BELLOC (J.-T. DE). Le Bienheureux Nicolas de Flüe. La Suisse d'autrefois. Paris, Retaux-Bray. In-12, XX-272 p. 2 fr. 50. [8859

HUMBERTUS DE ROMANIS (B.). Opera de vita regulari, edita curante fr. Joachim Joseph Berthier. Vol. II. Roma, A. Befani. In-8, 577 p. et pl. [8860

BERRIOT (l'abbé G.). Un confesseur de la foi, ou vie de M. Jean-Baptiste Rifflart, vicaire de Saulces et de Marquigny-aux-Bois (Ardennes), curé de Nampcelle et Bancigny (Aisne), et missionnaire pendant la Révolution (1739-1799). Reims, Michaud. In-8, XI-270 p. et pl. [8861

COMBES (F.). Histoire du cardinal Donnet, archevêque de Bordeaux : sa vie et ses œuvres, son influence et son rôle sous Louis-Philippe, sous l'Empire et sous les deux Républiques, d'après sa correspondance et son journal (1834-1882). Paris, Périsse. In-8, 402 p. 6 fr. [8862

BABOU (H.). Vie de frère Jean, fondateur de l'hospice de Galan (Hautes-Pyrénées). Toulouse, Loubens. In-18, X-190 p. [8863

SÉJOURNÉ (X.-A.), S. J. Vie du R. P. Pierre Chaignon, de la Compagnie de Jésus (1791-1883). Paris, Retaux-Bray. In-18, III-424 p. 3 fr. [8864

Mythologie. Histoire des hérésies.

REZASCO (Giulio). Segno degli ebrei. Genova, tip. Sordomuti. In-8, 111 p. [8865

JOUBERT (A.). Histoire de l'Eglise réformée de Laval au XVIIe siècle, d'après des documents inédits (1600-1686). Paris, Lechevalier. In-8, 146 p. 2 fr. 50. [8866

TRON (A.-R.). L'esilio dei Valdesi ed il loro ritorno in patria, 1686-1689 : secondo centenario. Roma, tip. Artero. In-8, 49 p. 1 fr. [8867

Bulletin du bicentenaire de la glorieuse rentrée de 1689-1889 (Société d'histoire vaudoise). Turin, l'Union typographique. In-8, 159 p. [8868

Bericht über die christlichen Jahresfeste in Basel (Juli 1889). Basel, Missionsbuchhandlung. In-8, 94 p. 1 fr. 25. [8869

BILLIA (Lor. Michelangelo). Questione rosminiana. Roma, G. Balbi. In-8, 18 p. [8870

Histoire universelle, ancienne, du moyen âge et contemporaine. Chronologie.

NORMAND (C.). Histoire ancienne des peuples de l'Orient, depuis les origines jusqu'aux guerres médiques (programmes officiels), pour la classe de sixième. Paris, Alcan. In-12, 371 p. avec 60 grav. et 5 cartes. 2 fr. 50. [8871

DUVAL (R.). Le patriarche Mar Jabalaha II et les princes mongols de l'Adherbaidjan. Paris, Imp. nationale. In-8, 44 p. [8872

RAGOZIN (Z. A.). Historia de Caldea, desde los tiempos más remotos, hasta el origen de Asiria; obra escrita en inglés para servir de intruducción general al estudio de la Historia antigua; versión española anotada por D. Juan de Dios de la Rada y Delgado. Madrid, tip. « El progreso Editorial. » In-i, XXIII-391 p. 9 fr. 50. [8873

COLANTONI (Lu.). Storia dei Marsi dei tempi più antichi fino alla guerra marsica, italica o sociale. Lanciano, R. Carabba. In-8, 252 p. et pl. 3 fr. [8874

SAYOUS (E.). Etudes sur la religion romaine et le moyen âge oriental. (La religion romaine au temps des guerres puniques; le taurobole; les idées musulmanes sur le christianisme; l'introduction de l'Europe slave et finnoise dans la chrétienté; les Bulgares; les croisés français et Innocent III; le cardinal Buonvisi et la croisade de Budet). Paris, Leroux. In-18, 304 p. 3 fr. 50. [8875

Leçons d'histoire (395-1270). Lyon, imp. Schneider. In-8, 318 p. [8876

AUBIGNE (Agrippa D'). Histoire universelle, publiée pour la Société de l'histoire de France, par A. de Ruble. Tome III. (1568-1572). Paris, Laurens. In-8, 404 p. 9 fr. [8877

MARIN (P.). L'équilibre européen à la fin du XIXe siècle. Français et Russes vis-à-vis la triple alliance : la Russie, ses forces militaires, la mobilisation et la concentration des armées russes. Paris, Baudoin. In-18, 322 p. 5 fr. [8878

Histoire de la civilisation

(Mœurs, Coutumes, etc.).

La vie publique et la vie privée des Romains (cité, armée, religion, usages), livre destiné aux classes de grammaire

et devant servir de complément à l'étude du latin. Paris, Lassailly. In-12, 170 p. avec fig. et cartes. 2 fr. 25. [8879

ZIBRT (C.). Staroceske Vyrocni Obyceje (anciennes coutumes, croyances et fêtes populaires de la Bohême d'après les documents écrits jusqu'au XIXe siècle). Prag, Vilmek. In-8, IV-292 p. 6 fr. [8880

BERTIN (E.). Etudes sur la société française (littérature et mœurs). Paris, C. Lévy. In-18, III-377 p. 3 fr. 50. [8881

HAROT (F.). Madrid nuevo. Madrid, Ginés Hernández. In-4, 59 p. [8882

Questions du jour.

WELCHE (M.). La situation politique de la France. Chartres, imp. Garnier. In-12, 63 p. [8883

FRESNEAU (A.). Une nation au pillage. Paris, Gautier. In-18, 273 p. 2 fr. [8884

LEFÈVRE (Em.). Recherche de la meilleure des républiques. Paris, Guillaumin. In-18, 143 p. 2 fr. [8885

Un César déclassé, par un ancien fonctionnaire. Paris, Bouillon. In-16, 153 p. 2 fr. [8886

La vérité sur le boulangisme, par un ancien diplomate. Le boulangisme : son origine, sa forme, ce qu'il sera, ce qu'il ne peut pas être. Paris, J. B. Ferreyrol. In-8, 60 p. 1 fr. [8887

LAMARQUE (capitaine). La politique dans l'armée. Bordeaux, imp. Durand. In-8, XV-412 p. 3 fr. 50. [8888

GEETRUYEN (Edm. van). Le problème de la paix. Rome, imp. Romana. In-8, p. 229-258. [8889

CRUZ (D. B.). El clero y la política ó la participación del clero en la política. Madrid, E. Hernández. In-8, 156 p. 0 fr. 75. [8890

ESTRADA (G.) et LOBERA (J. DE). El carlismo es una esperanza, no un temor. Bilbao, Bulfy y Compañía. In-8, 122 p. [8891

ZANICHELLI (Dom.). Del governo di gabinetto : saggio. Bologna, Zanichelli. In-8, XV-163 p. 4 fr. [8892

ROSSIGNOL (abbé C.). Nouvelle défense de l'Eglise, ou réflexions sur quelques faits du jour. Réponses et souvenirs. 2e série. Paris, Bloud et Barral. In-18, 279 p. 2 fr. [8893

Histoire de France.

1. *Histoire politique générale.*

LUCHAIRE (A.). Louis VI le Gros. Annales de sa vie et de son règne (1081-1137), avec une introduction historique. Paris, Picard. In-8, CC-395 p. 15 fr. [8894

RANKE (L. DE). Histoire de France, principalement pendant le XVIe et le XVIIe siècle. Trad. de J.-Jacques Porchat, continuée par C. Miot. Tome VI. Paris, Klincksieck. In-8, 440 p. 5 fr. [8895

Tableaux historiques de la Révolution française (1789-1800). Edition du centenaire, publiée à l'occasion de l'exposition historique de la Révolution française. Paris, Lib. illustrée. In-8, 168 p. et 80 pl. [8896

CAPPELLETTI (Licurgo). Storia critica della rivoluzione francese. Volume III (ultimo). Foligno, Sgariglia. In-8, 502 p. 5 fr. [8897

MODESTE (V.). La nuit du 4 août (1789-1889). Paris, Guillaumin. In-18, 283 p. 3 fr. [8898

PETIT (J. A.). Histoire contemporaine de la France. Tome XII. Second empire. Paris, Palmé. In-8, 586 p. 7 fr. 50. [8899

TARGET (P.-L.). Dix ans de république (1879-89). Paris, Chapelliez. In-8, 151 p. 2 fr. [8900

FERRY (J.). Le centenaire de la Révolution française. Paris, imp. Boullay. In-12, 22 p. [8901

Annales de la Chambre des députés. Quatrième législature. Débats parlementaires. Session ordinaire de 1889. T. II. 1re partie (du 1er avril au 15 juin 1889). Paris, imp. des Journaux officiels. In-4, 794 p. [8902

2. *Histoire civile et militaire.*

GUILLAUME (J.). Procès-verbaux du comité d'instruction publique de l'Assemblée législative. Paris, Hachette. In-8, XXIV-544 p. 12 fr. [8903

BRÉARD (C. et P.), Documents relatifs à la marine normande et à ses armements aux XVIe et XVIIe siècles pour le Canada, l'Afrique, les Antilles, le Brésil et les Indes. Rouen, Lestringant. In-8, XIII-295 p. 10 fr. [8904

FAY (Gal). Souvenirs de la guerre de Crimée (1854-1856). Nancy et Paris, Berger-Levrault. In-8, XI-363 p. et pl. 6 fr. [8905

Relation de la bataille de Frœschwiller, livrée le 6 août 1870. Nancy et Paris, Berger-Levrault. In-8, 170 p. et pl. [8906

Le blocus de Paris et la première armée de la Loire. Première partie : Depuis la capitulation de Sedan jusqu'à la capitulation de Metz. Paris, Baudoin. In-8, IV-151 p. 3 fr. [8907

Souvenirs de la défense nationale. Les francs-tireurs du Calvados en 1870-1871. Caen, imp. Adeline. In-18, 88 p. 0 fr. 30. [8908

LOUVAT (Cne). Historique du 7e hussards. Paris, Pairault. In-8, VIII-205 p. illustré. [8909

PLACE (R. DE). Historique du 12e cuirassiers (1668-1888). Dauphin-Cavalerie (1668) ; 12e régiment de cavalerie (1791) ; 12e cuirassiers (1803) ; cuirassiers de la garde (1854). Paris, Lahure. In-8, II-219 p., illustré. [8910

ROCCA-SERRA (DE). Historique du 67e régiment d'infanterie. Limoges et Paris, Charles Lavauzelle. In-32, 40 p. 0 fr. 30. [8911

CLERC (J. C. A.). Historique succinct du 139e régiment d'infanterie. Limoges, et Paris, Charles-Lavauzelle. In-32, 80 p. 0 fr. 30. [8912

3. *Histoire provinciale.*

L'invasion de Saint-Brieuc par les chouans, le 5 brumaire an VIII (dimanche 27 octobre 1799). Récits et documents. Saint-Brieuc, Guyon. In-4, 70 p. 0 fr. 75. [8913

Beauchesne (cte de). Le château de Mayenne au xve siècle, d'après des documents inédits. Laval, imp. Moreau. In-8, 37 p. et pl. [8914

Charles (abbé R.). L'invasion anglaise dans le Maine de 1417 à 1428. Publié par l'abbé Louis Froger. Mamers, Fleury et Dangin. In-8, 112 p. avec grav. [8915

Spriet (C. S.). Loos : ses abbés, ses seigneurs. Lille, imp. Lefebvre-Ducrocq. In-8, 314 p. [8916

Gollnisch (A.). Quelques documents sur Sedan pendant la guerre et l'occupation (1870-1873). Sedan, imp. Laroche. In-8, 68 p. [8917

Lavorel (abbé J. M.). Cluses et le Faucigny, étude historique. Deuxième partie : la Révolution et les temps modernes. Annecy, imp. Niérat. In-8, x-338 p. [8918

Guiraudet (abbé P.). Le clergé du Languedoc et l'enseignement primaire aux deux derniers siècles. Valence, imp. valentinoise. In-8, 88 p. [8919

Férard (abbé). La paroisse, la commune et les seigneurs des sièges. Digne, imp. Chaspoul et Ve Barbaroux. In-8, 59 p. [8920

Combarieu (Louis). Assemblées des sénéchaussées du Quercy pour l'élection des députés aux états généraux de 1789. Procès-verbaux des séances, liste des députés, cahiers des doléances. (Edition du centenaire.) Cahors, Girma. In-8, VIII-144 p. 2 fr. [8921

Gardère (J.). L'instruction publique à Condom sous l'ancien régime. (Les écoles avant le collège ; le collège sous les principaux laïques et sous les oratoriens ; les régents abécédaires et les maîtres écrivains ; les écoles de filles ; le seminaire diocésain. Auch, imp. Foix. In-8, 228 p. [8922

Decoux-Lagoutte (E.). Canton de Treignac. Un coin du Limousin en 1888. Tulle, imp. Crauffon. In-8, 98 p. [8923

Guibert (Louis). Registres consulaires de la ville de Limoges. Tome IV. 3e registre (1re partie : 1662-1710). Limoges, Ducourtieux. In-8, VIII-465 p. 10 fr. [8924

Cadier (Léon). Le livre des syndics des états de Béarn (texte béarnais). Première partie. Paris, Champion. In-8, LV-203 p. 7 fr. [8925

Auber (l'abbé). Histoire générale, civile, religieuse et littéraire du Poitou. Tome VI. Poitiers, Bonamy. In-8, 522 p. 6 fr. [8926

Abrégé de l'histoire du Poitou, de Thibaudeau. Avec notes, documents, mémoires, chartes. Niort, imp. Favre. In-8, 508 p. [8927

Milon (E.). Notice sur la ville de Segré et son arrondissement. Saumur, Milon fils. In-18, 161 p. 1 fr. 50. [8928

Histoire étrangère.

Namèche (Mgr). L'empereur Charles-Quint et son regne. Louvain, Charles Fonteyn. In-8, 1921 p. 20 fr. [8929

Kervyn de Lettenhove (Bon). Relations politiques des Pays-Bas et de l'Angleterre, sous le règne de Philippe II. T. VIII (gouvernement de Requ·sens). 2e partie. Le Conseil d'Etat (26 octobre 1575-1er novembre 1576). Bruxelles, imp. Hayez. In-4, XX-500 p. 12 fr. 50. [8930

Barbier (le chanoine V.). Histoire du chapitre de Sclayn. Namur, V. Delvaux. In-8, 386 p. et pl. 7 fr. [8931

Ortega Rubio (J.). Compendio de Historia de España. Valladolid, Hijos de Rodriguez. In-4, XV-554 et 662 p. 20 fr. [8932

Lafuente (M.). Historia general de España, desde los tiempos primitivos hasta la muerte de Fernando VII. Tomo XVII. Barcelona, Montaner y Simón. In-4, 475 p. et pl. 6 fr. [8933

Pina Ferrer (V.). Páginas de 1808. Memorias de un patriota. (Levantamiento de Zaragoza). Zaragoza, C. Ariño. In-4, 431 p. 5 fr. [8934

Ayala (M.) et Sastre (F.). La provincia de Madrid. Tomo I. Madrid, E. Rubiños. In-8, XV-106 p. 1 fr. 25. [8935

Canton Salazar (L.). La Catedral La Cartuja. El Real Monasterio de las Huelgas y el Hospital del Rey. Apuntes para una Guia de Burgos, comprobados y ordenados. Burgos, S. Rodriguez Alonso. In-8, 95 p. 1 fr. 25. [8936

Aguilar y Cano (A.). Memorial ostipense. Extracto de varios curiosos libros que se ocupan de la antigua Ostippo ú Stippo y actual Estepa, arreglado para darlo á la estampa. Estepa, Hermoso Cordero. In-4, 270 et 372 p. 9 fr. 50. [8937

Carutti (D.). Regesta comitum Sabaudiae marchionum in Italia ab ultima stirpis origine ad an. MDCCLII. Torino, Bocca. In-8, X-413 p. 12 fr. [8938

Guicciardini (F.). Historia de Italia donde se describen todas las cosas sucedidas desde el año de 1494, hasta el de 1532; traducida de la italiana en lengua castellana, por D. Felipe IV, rey de España. Tomo I. Madrid, Hernando. In-8, XLVIII-348 p. 3 fr. 50. [8939

Romano (Giac.). Nuovi Documenti viscontei, tratti dall'archivio notarile di Pavia. Milano, Giuseppe Prato. In-8, 47 p. [8940

Deliberatione del maggior consiglio della città di Treviso, che si eleggano dieci notabili cittadini sopra il lavoro delle acque, 17 marzo 1443. Treviso, Luigi Zoppelli. In-8, 10 p. [8941

Filippi (Giov.). Relazioni tra Savona e

Firenze nell' anno 1477. Genova, tip. Sordomuti. In-8, 13 p. [8942

Bois-Melly (Ch. du). Relations de la cour de Sardaigne et de la république de Genève depuis le traité de Turin (1754) jusqu'à la fin de l'année 1773. Turin, J. B. Paravia. In-8, 66 p. [8943

Vicini (Gioac.). La rivoluzione dell'anno 1831 nello stato romano : memorie storiche e documenti editi ed inediti. Imola, I. Galeati. In-8, xxiv-454 p. [8944

Ricci (Corrado). Bologna e i bolognesi : topografia, storia civile, monumenti, uomini illustri, scuole artistiche. Bologna, Monti. In-16, 84 p. 1 fr. [8945

Paoletti (Vinc.). Portovenere : note storiche e descritive. Milano, G. Prina. In-8, 47 p. [8946

Balan (Pietro). La chiesa ed il convento di s. Maria della Grazie in Este : saggio. Bologna, Mareggiani. In-16, vii-104 p. [8947

Cionius (Michael). Documenta historica castrensia. Castriflorentini, A. Propheti. In-8, 21 p. [8948

Bozza (Ang.). La Lucania : studî storico-archaeologici. Volume I. Rionero, Ercolani. In-8, 390 p. [8949

Bozza (Ang.). Il Vulture, ovvero brevi notizie di Barile e delle sue colonie albanesi, con alcuni cenni di Rionero, Atella, Lagopesole, Ripacandida, Ginestra, Maschito, Venosa, Lavello, Rapolla e Melfi, in ultimo di S. Menna. Rionero, Torquato Ercolani. In-8, 172 p. 3 fr. [8950

Castronovo (Fr. Gius.). Erice oggi Monte S. Giuliano in Sicilia. Parte III (Notizie biografiche, araldiche, artistiche, numismatiche, epigrafiche). Palermo, F. Barravecchia. In-8, 376 p. 3 fr. [8951

Potel (A.). Aperçu historique des affaires d'Orient. Paris, Thorin. In-18, iii-250 p. 2 fr. 50. [8952

Conte (F. A.). La lucha politica en Cuba. Los unos y los otros (1878-1889). Habana, Soler Alvarez. In-4, 253 p. 5 fr. [8953

Masseras (E.). L'exemple de l'Amérique. Washington et son œuvre. Paris, Plon et Nourrit. In-18, xii-303 p. 3 fr. 50. [8954

Gómez Vidaurre (F.). Historia geográfica, natural y civil del Reino de Chile. Santiago de Chile, Imprenta Creilla. In-folio, xviii-357 et 351 p. 32 fr. [8955

Mélanges & Mémoires historiques.

Tommasini (Oreste). Nuovi documenti illustrativi del Diario di Stefano Infessura. Roma, Forzani e C. In-8, 36 p. [8956

I diarii di Marino Sanuto, opera patrocinata dalla r. deputazione veneta di storia patria. Venezia, Visentini. In-8, 16 p. [8957

Montchrétien (A. de). L'économie politique patronale. Traicté de l'œconomie politique, dédié en 1615 au roy et à la reyne. Avec introduction et notes, par Th. Funck-Brentano. Paris, Plon et Nourrit. In-8, cxx-403 p. 10 fr. [8958

Gazeau de Vautibault. Les d'Orléans au tribunal de l'histoire. Philippe-Égalité (1747-1793) ; Louis-Philippe (1773-1850) : leur vie pendant la Révolution. Tome V. Paris, Dentu. In-18, 355 p. 3 fr. 50. [8959

Villeurs (J. de). Le roman d'un assiégé. Bitche (1870-1871). Paris, Lemerre. In-18, 317 p. 3 fr. 50. [8960

Luciani (Pietro). Civiltà e barbarie. Napoli, Nicola Jovene. In-16, xxxiii-320 p. 3 fr. [8961

Revue des questions historiques. 2e série : tables des tomes XXI à XL (1877-1886), comprenant : I, table méthodique ; II, table alphabétique des auteurs ; III, table générale des matières ; IV, table bibliographique. Paris, Palmé. In-8, 254 p. 9 fr. [8962

Annuaire de la presse française pour 1889. (10e année.) Paris, Quantin. In-12, ccxii-943 p. 15 fr. [8963

Mémoires de la Société dunkerquoise pour l'encouragement des sciences, des lettres et des arts. (1885-1886.) 21e vol. Dunkerque, imp. Michel. In-8, vi-416 p. et pl. [8964

Mémoires de l'Académie de Stanislas. 1888. (139e année.) 5e série. Tome VI. Nancy, Berger-Levrault. In-8, cxi-532 p. [8965

Annales de la Société d'émulation du département des Vosges (1889). Paris, Goin. In-8, cvii-331 p. [8966

Mémoires de la Société d'émulation du Jura. 4e série. 4e vol. (1888). Lons-le-Saulnier, imp. Declume. In-8, xxiii-251 p. et pl. [8967

Mémoires et documents publiés par l'Académie salésienne. Tome XII. Annecy, imp. Niérat. In-8, x-382 p. [8968

Mémoires de la Société historique, littéraire, artistique et scientifique du Cher. (1888-1889.) 4e série. 5e vol. Paris, Lechevalier. In-8, xxiii-382 p. et pl. [8969

Memorie della r. accademia delle scienze di Torino. Serie II, tomo XXXIX. Torino, Ermanno Loescher. In-4, xxviii-495 et 393 p. avec pl. [8970

Atti della r. accademia dei Lincei. Anno CCLXXXV (1888), serie quarta. Memorie della classe di scienze morali, storiche e filologiche, volume IV. Roma, tip. dei Lincei. In-4, 435 p. et pl. [8971

Antiquités. Archéologie. Numismatique. Épigraphie.

Tissandier (Alb.) Les temples souterrains de l'Inde. Paris, imp. Levé. In-8, 50 p. avec grav. [8972

Funghini (Vinc.). Degli antichi vasi fittili aretini. Roma, G. Civelli. In-8, 19 p. [8973

Zamboni (Fil.). Di antichità e belle arti : scritti. Firenze, Salvadore Landi. In-16, 165 p. 3 fr. [8974

Ollivier (Dr). Une voie gallo-romaine dans la vallée de l'Ubaye et passage

d'Annibal dans les Alpes, étude historique. Digne, Giraud. In-8, 96 p. [8975

Loi et décrets relatifs à la conservation des monuments historiques. Liste des monuments classés. Paris, imp. nationale. In-18, 94 p. 1 fr. 50. [8976

Letellier (M.). Description historique des monnaies françaises, gauloises, royales et seigneuriales, donnant un aperçu des prix à chaque numéro. Tome III. Paris, imp. Julien. In-18, 292 p. et 35 p. 8 fr. [8977

Biographie.

Harrisse (Henry). Cristoforo Colombo e gli orientali. Genova, tip. Sordomuti. In-8. 8 p. [8978

Amiel (E.). Un libre-penseur du XVIe siècle : Érasme. Paris, Lemerre. In-18, XII-456 p. 3 fr. 50. [8979

Berti (Dom.). Giordano Bruno da Nola : sua vita e sua dottrina. Nuova edizione riveduta e notabilmente accresciuta. Torino, G. B. Paravia. In-16, VIII-488 p. 5 fr. [8980

Wölfflin (H.). Salomon Gessner. Mit ungedrukten Briefen. Frauenfeld, J. Huber. In-8, VIII-160 p. 5 fr. [8981

Biographies du XIXe siècle. (Georges Cadoudal, Schiller, Théodore Aubanel, Jean-Baptiste Dumas, Ferdinand IV et Marie-Caroline, le cardinal de Bonnechose, Jules Michelet, le général Moreau). Paris, Bloud et Barral. In-8, 361 p. 3 fr. [8982

Saussois (A. du). De Sonis (Louis-Gaston), général de division, grand officier de la Légion d'honneur, commandeur de l'ordre de Danebrog (1825-1887). Lyon, imp. Gallet. In-16, 94 p. [8983

Bordanova (V. D.). Enrique Sepúlveda. Madrid, J. B. García. In-8, 30 p. 1 fr. [8984

Jiménez de Quirós (E.). Vicente Bas y Cortés ; su biografía. Madrid, J.-C. García. In-8, 39 p. 1 fr. 25. [8985

Noblesse et Chevalerie.

Communay (A.). Essai généalogique sur les Montferrand de Guyenne, suivi de pièces justificatives. Bordeaux, veuve Moquet. In-4, LXXVII-200 p. 10 fr. [8986

Bosmans (Jules). Armorial ancien et moderne de la Belgique. Bruxelles, Déman. In-8, 60 pl. 10 fr. [8987

Guerra (J. C. de). Diccionario heráldico de la nobleza guipuzcoana. Tomo II. San Sebastián, I. R. Baroja. In-4, 79 p. 2 fr. [8988

Iozzi (Ol.). Cenno storico genealogico dei marchesi Gonzaga di Castiglione delle Stiviere. Novi-Ligure, A. Reali. In-4, 21 p. [8989

Histoire de l'imprimerie. Bibliographie. Archives.

Vicent y Portillo (G.). Biblioteca histórica de Cartagena. Colección de obras, memorias, discursos, folletos, extractos, fragmentos, códices y manuscritos, etc. etc., de sus hijos más ilustres, desde sus tiempos primitivos hasta nuestros días. Tomo I. Madrid, Montegrifo. In-4, XVI-760 p. et 16 pl. 7 fr. [8990

Tempia (G. S.). Il diritto di stampa in Italia : studî e proposte. Firenze, G. Carnesecchi. In-16, 43 p. [8991

Bonazzi (Giul.). Dell' ordinamento delle biblioteche. Parma, Luigi Battei. In-8, 40 p. [8992

Omont (H.). Manuscrits relatifs à l'histoire de Paris et de l'Ile-de-France conservés à Cheltenham, dans la bibliothèque de sir Thomas Phillipps. Nogent-le-Rotrou, imp. Daupeley-Gouverneur. In-8, 15 p. [8993

Cuissard (Ch.). Catalogue général des manuscrits des bibliothèques publiques de France. Départements. Tome XII. (Orléans). Paris, Plon et Nourrit. In-8, XL-423 p. 12 fr. [8994

Guillén Robles (D. F.). Catálogo de los manuscritos árabes existentes en la Biblioteca Nacional de Madrid. Madrid, M. Tello. In-4, x-331 p. 8 fr. 50. [8995

Cataloghi dei codici orientali di alcune biblioteche d'Italia. Fasc. IV. Catalogo dei codici ebraici della biblioteca della r. università di Bologna, per Leonello Modona. Catalogo dei codici orientali della biblioteca nazionale di Palermo, pel sac. Bartolomeo Lagumina. Firenze, Le Monnier. In-8, p. 321-402. 2 fr. 50. [8996

Marucchi (Horatius). Monumenta papyracea aegyptia bibliothecae Vaticanae. Pars I. Romae, Vinc. Salviucci. In-4, IX-48 p. et pl. [8997

I Codici Palatini della Biblioteca Nazionale Centrale di Firenze. Vol. I, fasc. IX-X. Roma-Firenze, Bencini. In-8, p. 641-736. 2 fr. [8998

Boglino (Lu.). I manoscritti della biblioteca comunale di Palermo indicati secondo le varie materie. Volume II (D-L). Palermo, Virzì. In-8, 498 p. 8 fr. [8999

Tableau des registres paroissiaux de baptêmes, mariages et sépultures de la ville de Lyon, conservés dans les archives municipales. Lyon, imp. Delaroche. In-4, 38 p. [9000

SOMMAIRES DES RECUEILS PÉRIODIQUES

PÉRIODIQUES FRANÇAIS

ANNALES AGRONOMIQUES

Juillet. Truelle : Commerce rationnel des fruits de pressoir. — *Août.* Dubost : Question sociale et d'économie rurale. — Hébert : De la formation de l'ammoniaque dans la terre arable. — *Septembre.* Dr Gilbert : Expériences sur la culture de la pomme de terre. — Nantier : De l'enrichissement de la craie phosphatée. — De la ténuité des engrais. — *Octobre.* Dybowski : Les oasis du sud de la province de Constantine.

ANNALES DE BRETAGNE

Novembre. A. Dupuy : L'administration municipale en Bretagne au XVIIIe siècle, 3me partie, les finances. — J. Loth : Chrestomathie bretonne (suite). — Luzel : Roué ar Romani. — Al. Nicolas : La vie et l'œuvre de Thomas-Henri Martin (suite).

ANNALES DE L'EST

Octobre. A. Campaux : De la critique du texte d'Horace au XIXe siècle. — Grucker : Le pasteur Oberlin. — A. Nerlinger : Pierre de Hagenbach et la domination bourguignonne en Alsace (suite). — C. Pfister : Les légendes de saint Dié et de saint Hidulphe (suite). — Berlet : J. B. Chouleur, soldat de la Révolution.

ANNALES DE PHILOSOPHIE CHRÉTIENNE

Novembre. J. Ragey : Saint Anselme, professeur. — A. Lelong : La vérité sur l'hypnotisme (suite). — Ch. Huit : Le platonisme au XIIe siècle. — J. M. Vacant : L'objet de l'entendement d'après saint Thomas et d'après Duns Scot.

ANNALES DU MIDI

Octobre. P. Dognon : Les Armagnacs et les Bourguignons, le comte de Foix et le Dauphin en Languedoc (1416-1420). — A. Leroux : Etude critique sur les *Annales françaises* de Limoges. — V. Mortet : Les antiquités de Narbonne et le projet d'organisation d'un Muséum dans cette ville pendant la Révolution. — Ch. Lécrivain : Fragment d'un manuscrit du Code Théodosien au Vatican.

ASSOCIATION CATHOLIQUE

Novembre. Le pèlerinage du travail à Rome. — Le régime corporatif et l'affranchissement des communes. — Considérations sur la démocratie. — Le congrès international du repos hebdomadaire.

ASTRONOMIE

Novembre. C. Flammarion : Le monde de Jupiter. — H. Faye : La période glaciaire. — Le Magnétisme et le Soleil. — L'adoption générale du système métrique. — J. Kleiber : Petite histoire des étoiles filantes. — H. Bruguière : Maxima et minima solaires. — La grande météorite de Bendego (Mexique). — A. Schmoll : Mouvement oscillatoire observé dans les nuages immobiles en apparence.

BULLETIN DE LA SOCIÉTÉ ARCHÉOLOGIQUE DE L'ORLÉANAIS

1er Trim. P. Domet : Fouilles d'un tumulus dans la forêt d'Orléans. — De Saint-Venant : Vestiges antiques dans la forêt d'Orléans.

BULLETIN DE LA SOCIÉTÉ DE GÉOGRAPHIE DE PARIS

No 1. Ch. Maunoir : Rapport sur les travaux de la Société de Géographie et sur les progrès des sciences géographiques en 1888. — Lt-Col. Gallieni : Le Soudan français, résultats de la campagne 1887-1888.

BULLETIN DE LA SOCIÉTÉ DE LA DIANA

Nos 2-3. E. de Vazelhes : Peintures murales dans l'ancienne église de Grézieu-le-Fromental. — E. Thevenet : Découverte d'un trésor antique à Chalain d'Isoure. — Antiquités trouvées à Moind, à Combe-Plaine. — La cloche de l'église de Roche. — J. Déchelette : Jean et André Desbruns, sculpteurs et peintres à Montbrison. — Vincent Durand : De l'établissement des étangs dans la plaine du Forez. — Abbé Laurent : Le journal d'un prêtre forézien pendant la Révolution. — Excursion archéologique à Urfé, Cervière, Noirétable, la Merlée, l'Ermitage et Vollore.

BULLETIN DU BIBLIOPHILE

Septembre-Octobre. R. Reboul : Capucinades provençales. — Duc de Rivoli : Etude sur les livres à figures vénitiens, de la fin du XVe siècle et du commencement du XVIe. — Note sur trois recueils de portraits publiés en 1659. — Le journal d'un ministre protestant au XVIe siècle (Antoine de Chandieu). — Abbé Fabre : A propos de Conrart; petit problème généalogique.

BULLETIN HISTORIQUE DE LA SOCIÉTÉ DU PROTESTANTISME FRANÇAIS

Novembre. A. Cartier : Le libraire

Jean Morin et le *Cymbalum Mundi* de Bonaventure des Periers devant le Parlement de Paris et la Sorbonne (1537-1538). — N. Weiss : La Réforme à Metz et ses historiens. — C. Couderc : L'abbé Raynal et son projet d'histoire de la Révocation de l'Edit de Nantes. — Les Barjac-Rochegude.

CORRESPONDANT

10 Novembre. P. de l'Huys : Le Christianisme au Tonkin. — Mis de Nadaillac : Les premières populations de l'Europe. — Et. Lamy : Les commencements de la Révolution française en Dauphiné. — Cte de Pontmartin : Emile Augier et le lendemain du Coup d'Etat. — Cl. Jannet : Les faits économiques et le mouvement social. — *25.* P. Le Roy : L'esclavage africain et le congrès de Bruxelles. — Mis de Nadaillac : Les premières populations de l'Europe (fin). — S. Luce : Les jeux populaires dans l'ancienne France, et notamment au XIVe siècle. — M. de Lescure : Les femmes de la Révolution. — Dostoiewski : Trop heureux. — A. de Pontmartin : La mort d'un journal et la naissance d'une revue. — V. Fournel : Les œuvres et les hommes.

ÉCONOMISTE FRANÇAIS

13 Juillet. Le marché des valeurs mobilières en Europe et en Amérique en temps de paix et en temps de guerre. — L'esprit d'épargne et les formes de la prévoyance dans les campagnes. — La réforme des tarifs de voyageurs sur les chemins de fer en Allemagne et en Hongrie. — La situation des cultivateurs en Égypte. — L'organisation des caisses d'épargne à l'étranger et en France. — *27.* La solidité des fonds de l'État et la circulation monétaire intérieure. — De la recrudescence du vagabondage. — De l'organisation du travail dans les houillères du Nord. — Les rivalités européennes dans la Nouvelle-Guinée et les ressources du pays. — L'industrie des soldats de plomb à Nûremberg. — *29.* Les dépenses de la ville de Paris de 1876 à 1887. — Le travail des femmes et des enfants devant les Chambres belges. — La manufacture de Sèvres. — Le mouvement économique et social aux Etats-Unis. — *3 Août.* Le progrès industriel depuis 35 ans et l'exemple de l'Angleterre. — Origines et développements de la population française. — La Serbie, ses ressources, et les chances du commerce français. — L'amélioration des recettes de chemins de fer et le compte d'exploitation partielle. — Le budget de la ville de Berlin. — Les opérations des compagnies d'assurances sur la vie en 1888. — *10.* Les méthodes de tarification pour les transports des voyageurs. — La situation présente des sociétés de secours mutuels. — La société de consommation de Roubaix. — Les finances de l'Espagne. — *17.* Le progrès industriel et les causes qui en atténuent les effets pour les peuples européens. — L'émigration allemande et ses résultats. — L'empire d'Annam ; le pays et ses habitants. — La situation monétaire en Angleterre. — Les caisses de retraite. — La main-d'œuvre et les machines en agriculture. — *24.* Les finances des grandes villes d'Europe. — La propriété industrielle et les marques de fabrique. — L'Acadie et les méthodes coloniales de l'ancien régime. — Le commerce de la Suisse et la réglementation des conditions du travail. — Les opérations des compagnies françaises d'assurances contre l'incendie en 1888. — *31.* Les droits des créanciers et des actionnaires sur les indemnités à payer par les administrateurs du Comptoir d'Escompte. — Le mouvement de la population en France pendant l'année 1888. — Les institutions patronales en Allemagne. — L'impôt sur la richesse mobilière en Amérique. — La production du sucre et les primes à l'exportation. — *7 Septembre.* La réforme des sociétés par actions. — Le mouvement de la population étrangère en France. — Les institutions ouvrières dans le département du Nord. — L'assistance publique en Allemagne. — Cette et les chemins de fer du Sud-Est. — La fondation et le développement d'une colonie (l'Acadie) au XVIIe siècle. — *14.* Le congrès monétaire. — La police et les finances communales en Allemagne. — Les placements de capitaux étrangers aux États-Unis. — Des changements récemment opérés dans les prix des marchandises et des salaires. — Le mouvement des ports d'Angleterre. — La justice civile et commerciale en France et en Algérie (1887). — *21.* Les élections prochaines. — Émission et amortissement d'obligations trentenaires. — Les îles Canaries, les productions, le climat et l'avenir commercial. — La Chambre de commerce de Berlin. — L'hygiène publique et l'assainissement des villes. — *28.* La situation de la République argentine et la prime de l'or. — La loi allemande sur l'assurance obligatoire contre l'invalidité et la vieillesse. — La réforme postale et la réforme télégraphique aux États-Unis. — Le congrès monétaire international. — L'avenir des mines d'or de l'Afrique australe. — Les opérations des compagnies d'assurances contre les accidents en 1888. — Le Mont-de-Piété de Paris. — *5 Octobre.* L'émigration européenne ; les pays de provenance et les pays de destination. — Une nouvelle étude sur l'organisation du travail. — La colonisation anglaise dans l'Inde ; les procédés et les résultats. — Les mines de houille en Nouvelle-Calédonie. — *12.* Un avertissement financier à la nouvelle Chambre ; le fléchissement des impôts. — La récolte en Prusse. — Les grands magasins et la coopération devant la loi du 17 juillet 1889. — La colonisation britannique dans l'Inde et les enseignements pour l'Indo-Chine française. — La spéculation en Allemagne.

— L'impôt doit-il servir à influer sur les divers modes de production ? — Le prix de la terre en Angleterre. — *19*. Le Sud de l'Afrique ; questions politiques et questions économiques. — Le repos hebdomadaire ; ses avantages matériels, moraux et sociaux. — La juridiction administrative. — Le monopole des tabacs à l'Exposition. — La navigation des grands lacs en Amérique. — Les idées économiques de M. de Bismarck. — Les travaux de la Chambre de commerce de Tunis. — La métallurgie du fer et de l'acier en Allemagne. — *26*. Les mines d'or du Transvaal. — La colonisation pénale ; la loi de 1884, ses illusions et ses déboires. — Résultats statistiques de cinq années de divorce. — La nation svolène et les Slaves d'Autriche. — L'éclairage électrique à Londres. — L'assistance publique aux États-Unis. — Le commerce de l'Indo-Chine en 1888. — Le nouveau régime des téléphones. — *2 Novembre*. L'accroissement du mouvement maritime depuis un demi-siècle et sa signification. — La production de l'or depuis 1851 en Californie et en Australie. — L'administration de la justice aux États-Unis. — La réforme du laboratoire municipal à Paris. — Les asiles de nuit officiels. — L'instruction supérieure en Suisse. — Le commerce de l'Indo-Chine en 1888. — La circulation monétaire en Perse. — *9*. Les droits de succession en Alsace-Lorraine. — Les finances russes. — Comment combattre le vagabondage et la mendicité ? — Le budget de la ville de Paris. — La Finlande, les habitants et les institutions. — L'emprunt de Londres et la situation monétaire. — Le commerce de Salonique en 1888. — *16*. L'assistance publique et l'assistance privée. — Ce qui restera de l'Exposition. — Les idées économiques de M. de Bismarck. — Du remboursement des valeurs mobilières par voie de tirage au sort. — La politique commerciale de l'avenir en Autriche. — Les chemins de fer sur route.

FRANCE JUDICIAIRE

Octobre-Novembre. G. Breuillac : Examen d'un projet de loi concernant les marques de fabrique et de commerce (fin). — Dr Mottet : De l'intervention des experts dans la procédure à fin d'interdiction ou de main-levée d'interdiction. — Eug. Dreyfus et L. Le Sueur : Etude sur la nationalité (loi du 26 juin 1889). — A. Guillot et A. Demange : Des moyens les plus propres à garantir dans les expertises médico-légales les intérêts de la société et les inculpés.

GAZETTE DES BEAUX-ARTS

Novembre. L. Gonse : L'architecture à l'Exposition universelle. — A. de Champeaux : Le XVIIe et le XVIIIe siècle à l'Exposition d'art rétrospectif du Trocadéro. — P. Mantz : La peinture française à l'Exposition universelle (fin). — T. de Wyzewa : L'exposition rétrospective de l'histoire du travail (fin). — G. Bapst : Exposition de l'histoire militaire de la France.

JOURNAL ASIATIQUE

Juillet-Août. R. Duval : Les actes de Scharbil et les actes de Barsamya. — S. Larionoff : Histoire du roi Djemchid et des divs. — Van Berchem : Conte arabe en dialecte égyptien. — V. Loret : Les flûtes égyptiennes antiques. — Alric : Fragments de poésie turque populaire.

JOURNAL DES ÉCONOMISTES

Novembre. H. Baudrillart : Nouvelles observations sur l'indemnité de plus-value au fermier sortant. — G. de Molinari : L'analyse de la production. — Rouxel : Revue critique des publications économiques en langue française. — A. Rouliet : L'économie sociale à l'Exposition universelle. — Eug. Rochetin : Le troisième congrès national des sociétés de secours mutuels. — P. Muller : La fusion des chemins de fer suisses. — Dr Meyners d'Estrey : Mines d'or et de diamants.

LIVRE

Novembre. Les correspondants de Casanova de Seingalt ; le comte de Kœnig. — Lemercier de Neuville : Le théâtre de la rue de la Santé. — Vue de la bibliothèque de l'ancien collège des Jésuites de Reims. — La bibliothèque de Marie Stuart.

NOUVELLE REVUE

1er Novembre. Cte de Mouy : Pages romaines (fin). — P. de Valori : Le rêve de Charles XV. — E. Fournier de Flaix : Les forces productives de la France comparées (1789-1889). — Ch. Alexandre : Les maîtres de Lamartine. — S. Meunier : Le trimestre scientifique. — Mme Adam : Lettres sur la politique extérieure. — Les crédits extraordinaires de la marine et la défense du littoral (fin). — Lettre de Constantinople. — Mgr Strossmayer et ses calomniateurs. — M. Brincourt : Bronzes et serrurerie d'art. — *15*. Le couvent des Arméniens à Venise. — L. Lacour : Emile Augier. — A. Pougin : Les réformes au conservatoire de musique. — E. Rodocanachi : La politique du Saint-Siège envers les Juifs résidant à Rome. — Mme Adam : Lettres sur la politique extérieure. — Lettre de Russie. — J. Hermant : Considérations sur l'architecture moderne à propos de l'Exposition universelle.

NOUVELLE REVUE HISTORIQUE DE DROIT FRANÇAIS ET ÉTRANGER

Septembre-Octobre. E. Gauckler : Étude sur le *vindex*. — A. Le Poittevin : Des droits de la fille ou du mariage avenant dans la coutume de Normandie. — L. Tanon : Etude de littérature canonique ; Rufin et Huguccio (fin).

Jean Morin et le *Cymbalum Mundi* de Bonaventure des Periers devant le Parlement de Paris et la Sorbonne (1537-1538). — N. Weiss : La Réforme à Metz et ses historiens. — C. Coudero : L'abbé Raynal et son projet d'histoire de la Révocation de l'Edit de Nantes. — Les Barjac-Rochegude.

CORRESPONDANT

10 Novembre. P. de l'Huys : Le Christianisme au Tonkin. — Mis de Nadaillac : Les premières populations de l'Europe. — Et. Lamy : Les commencements de la Révolution française en Dauphiné. — Cte de Pontmartin : Emile Augier et le lendemain du Coup d'Etat. — Cl. Jannet : Les faits économiques et le mouvement social. — **25**. P. Le Roy : L'esclavage africain et le congrès de Bruxelles. — Mis de Nadaillac : Les premières populations de l'Europe (fin). — S. Luce : Les jeux populaires dans l'ancienne France, et notamment au XIVe siècle. — M. de Lescure : Les femmes de la Revolution. — Dostoiewski : Trop heureux. — A. de Pontmartin : La mort d'un journal et la naissance d'une revue. — V. Fournel : Les œuvres et les hommes.

ÉCONOMISTE FRANÇAIS

13 Juillet. Le marche des valeurs mobilières en Europe et en Amerique en temps de paix et en temps de guerre. — L'esprit d'épargne et les formes de la prevoyance dans les campagnes. — La réforme des tarifs de voyageurs sur les chemins de fer en Allemagne et en Hongrie. — La situation des cultivateurs en Egypte. — L'organisation des caisses d'épargne à l'étranger et en France. — 27. La [illegible]

[illegible]

européens. — L'émigration allemande et ses résultats. — L'empire d'Annam; le pays et ses habitants. — La situation monétaire en Angleterre. — Les caisses de retraite. — La main-d'œuvre et les machines en agriculture. — *24*. Les finances des grandes villes d'Europe. — La propriété industrielle et les marques de fabrique. — L'Acadie et les méthodes coloniales de l'ancien régime. — Le commerce de la Suisse et la réglementation des conditions du travail. — Les opérations des compagnies françaises d'assurances contre l'incendie en 1888. — *31*. Les droits des créanciers et des actionnaires sur les indemnités à payer par les administrateurs du Comptoir d'Escompte. — Le mouvement de la population en France pendant l'année 1888. — Les institutions patronales en Allemagne. — L'impôt sur la richesse mobilière en Amérique. — La production du sucre et les primes à l'exportation. — *7 Septembre*. La réforme des sociétés par actions. — Le mouvement de la population étrangère en France. — Les institutions ouvrières dans le departement du Nord. — L'assistance publique en Allemagne. — Cette et les chemins de fer du Sud-Est. — La fondation et le developpement d'une colonie : l'Acadie au XVIIe siècle. — *14*. Le congrès monétaire. — La police et les finances communales en Allemagne. — Les placements de capitaux étrangers aux Etats-Unis. — Des changements recemment opérés dans les prix des marchandises et des salaires. — Le mouvement des ports d'Angleterre. — La justice civile et commerciale en France et en Algérie 1887. — 21. Les [illegible]

[illegible]

— L'impôt [illegible] a [illegible] sur les divers modes de [illegible] — Le [illegible] de la terre en Angleterre. — **19.** Le Sud de l'Afrique : [illegible] et questions [illegible] — Le [illegible] dair[illegible] ses [illegible] sociaux. — La [illegible] — Le [illegible] des [illegible] à l'Exposition. — La [illegible] des [illegible] en Amérique. — Les [illegible] de M. de Bismarck. — Les travaux [illegible] de commerce [illegible] — La [illegible] du fer et [illegible] en A[illegible]. — **26.** Les mines [illegible] du Transvaal. — La [illegible] nisation [illegible] de 18[illegible], ses [illegible] sions et ses [illegible] — [illegible] statistiques de [illegible] — La [illegible] et les Slaves d'Autriche. — L'éclairage électrique à Londres. — L'assistance [illegible] aux États-Unis. — Le commerce de [illegible] en 1888. — Le nouveau [illegible] — **2** *Novembre.* L'a[illegible] du mouvement maritime [illegible] et sa signification. — La [illegible] de [illegible] 1851 en [illegible] et en Australie. — L'administration de la justice aux États-Unis. — La réforme [illegible] à Paris. — Les [illegible] — L'instruction [illegible] en Suisse. — Le commerce de [illegible] en 1888. — La circulation monétaire en Perse. — **9.** Les droits de succession en Alsace-Lorraine. — Les finances russes. — Comment combattre le vagabondage et la mendicité ? — Le budget de la ville de Paris. — La Finlande, les habitants et les institutions. — L'emprunt de Londres et la situation monétaire. — Le commerce de S[illegible] en 1888. — **16.** L'assistance publique et l'assistance privée. — Ce qui restera de l'Exposition. — Les idées économiques de M. de Bismarck. — Du remboursement des valeurs mobilières par voie de tirage au sort. — La politique commerciale de l'avenir en Autriche. — Les chemins de fer sur route.

FRANCE JUDICIAIRE

Octobre-Novembre. G. Breuillac : Examen d'un projet de loi concernant les marques de fabrique et de commerce (fin). — Dr Mottet : De l'intervention des experts dans la procédure à fin d'interdiction ou de main-levée d'interdiction. — Eug. Dreyfus et L. Le Sueur : Étude sur la nationalité (loi du 26 juin 1889). — A. Guillot et A. Demange : Des moyens les plus propres à garantir dans les expertises médico-légales les intérêts de la société et des inculpés.

GAZETTE DES BEAUX-ARTS

Novembre. L. Gonse : L'architecture à l'Exposition universelle. — A. de Champeaux : Le XVIIe et le XVIIIe siècle à l'Exposition d'art rétrospectif du Trocadéro. — P. Mantz : La peinture française à l'Exposition universelle (fin). — T. de W[illegible] : L'Exposition [illegible] de [illegible] — [illegible] : Exposition de [illegible] de la France.

JOURNAL ASIATIQUE

Juillet-Août. R. D[illegible] : Les actes de S[illegible] et les actes de [illegible] — S. L[illegible] : [illegible] et [illegible] — Van Berchem : [illegible] arabe en [illegible] — V. L[illegible] : Les [illegible] — [illegible] : Fragments de poésie turque populaire.

JOURNAL DES ÉCONOMISTES

Novembre. H. Baudrillart : Nouvelles observations sur [illegible] de [illegible] — G. de M[illegible] : L'[illegible] de la production. — [illegible] : Revue critique des [illegible] en langue française. — A. [illegible] : [illegible] — E. [illegible] : Le [illegible] des sociétés de secours mutuels. — P. M[illegible] : La [illegible] des chemins de fer [illegible] — De [illegible] d'Es[illegible] : Mines d'or et de diamants.

LIVRE

Novembre. Les correspondants de Casanova (de Seingalt) : le comte de Kœnig. — Le [illegible] de Neuville : Le théâtre de la rue de la Santé. — Vue de la [illegible] que de l'ancien collège des Jésuites de Reims. — La bibliothèque de Marie Stuart.

NOUVELLE REVUE

1er Novembre. Cte de Moüy : Pages romaines [illegible] — P. de Valori : Le rêve de Charles XV. — E. Fournier de Flaix : Les forces productives de la France comparées (1789-1889). — Ch. Alexandre : Les maîtres de Lamartine. — S. Meunier : Le trimestre scientifique. — Mme Adam : Lettres sur la politique extérieure. — Les crédits extraordinaires de la marine et la défense du littoral (fin). — Lettre de Constantinople. — Mgr Str[illegible]ssmayer et ses calomniateurs. — M. Brincourt : Bronzes et serrurerie d'art. — **15.** Le couvent des Arméniens à Venise. — L. Lacour : Émile Augier. — A. Pougin : Les réformes au conservatoire de musique. — E. Rodocanachi : La politique du Saint-Siège envers les Juifs résidant à Rome. — Mme Adam : Lettres sur la politique extérieure. — Lettre de Russie. — J. Hermant : Considérations sur l'architecture moderne à propos de l'Exposition universelle.

NOUVELLE REVUE HISTORIQUE DE DROIT FRANÇAIS ET ÉTRANGER

Septembre-Octobre. E. Gauckler : Étude sur le *vindex*. — A. Le Poittevin : Des droits de la fille ou du mariage avenant dans la coutume de Normandie. — L. Tanon : Étude de littérature canonique ; Rufin et Huguccio (fin).

QUINZAINE LITTÉRAIRE ET POLITIQUE

Mars. F. Fouquet : Un descendant de Molière ; M. Emile Augier. — P. d'Harlemont : Profils parisiens ; Henry de Lapommeraye. — L'exposition des femmes peintres et sculpteurs. — A. Andréi : L'esclavage chez les Musulmans. — *Avril.* J.-E. Alaux : Problème religieux. — G. de Passillé : Un musicien (Gounod). — O. de Reval : A travers les Tuileries. — R. Quinton : Mme Marie Laurent. — Lord Tennyson : Maud, l'Edel anglais (traduction Bérenger). — *Mai.* J. Levallois : Nos sophistes littéraires. — O. de Reval : Ambroise Thomas. — L. Duvauchel : Mi-Carême d'étudiants. — Emm. des Essarts : Les poètes voyageurs. — R. Quinton : Le Salon. — A. Andréi : Une fête arabe. — *Juin.* L. Lejeal : La monarchie française sous Charles le Chauve. — H. Bérenger : Maud et Edel. — De Cotone : Etienne Dolet. — J. d'Illiers : Mœurs théâtrales au XIXe siècle. — H. Buffenoir : Jean-Jacques Rousseau et les femmes. — A. Andréi : Jordano Bruno. — L. Lejeal : A propos d'une réception académique. — R. Quinton : Le Salon.

RÉVOLUTION FRANÇAISE

Novembre. F.-A. Aulard : Une nouvelle histoire de la Révolution. — A. Debidour : Le Congrès de Vienne (fin). — V. Jeanvrot : Le conventionnel Gérard. — L'Almanach du Père Gérard.

REVUE ARCHÉOLOGIQUE

Septembre-Octobre. J. de Morgan : Note sur l'usage du système pondéral assyrien dans l'Arménie russe à l'époque préhistorique. — P. du Chatellier : Le trésor de Saint-Pabu (Finistère). — C. Mauss : Note pour faire suivre au tracé du plan de la mosquée d'Omar. — Ph. Berger : Inscriptions céramiques de la nécropole punique d'Adrumète (fin). — E. Drouin : L'ère de Yezdegerd et le calendrier perse (fin). — R. de la Blanchère : L'art provincial dans l'Afrique romaine. — G. Bapst : Le tombeau de saint Quentin. — A. Baux : Note sur la métallurgie du cuivre en Sardaigne. — J.-A. Blanchet : Tessères antiques (fin).

REVUE BRITANNIQUE

Novembre. A. de Viguerie : Un émule de Buffalo Bill. — G. Bonnefont : Un penseur contemporain ; Dupont-White. — Les lépreux de la colonie du Cap. — Castonnet des Fosses : La colonie de Saint-Domingue à la veille de la Révolution. — C. Courrière : Tourguénief et sa famille. — G. Bapst : L'Exposition militaire. — A.-J. Ballieu : Le roi des îles Sandwich.

REVUE CHRÉTIENNE

Novembre. E. de Pressensé : La Révolution et la Religion. — M. Lelièvre : La Bible, livre des martyrs. — A. Cérésole : La fête des vignerons. — H. Draussin : Nos femmes de lettres. — Th. Roller : Le passage de la Mer Rouge. — E. Lacheret : La réunion wallonne.

REVUE CRITIQUE

6 Mai. Homélies d'Aphrahate, publ. par G. Bert. — Actes de Carpus, Papylus et Agathonique, publ. par A. Harnack. — Le fragment de Simonide dans le Protagoras, par Aars. — L'empire romain par tribus, par Kubitschek. — Les plus belles comédies des Grecs et des Romains, par Fraenkel. — L'histoire des arts à Avignon, et les fresques de Villeneuve-lez-Avignon, par E. Müntz. — La légende de Faust, par E. Faligan. — Lexique de la langue de Chapelain, par l'abbé Fabre. — Œuvres d'Herder, publiées par Suphan et Redlich. — La mission de Talleyrand à Londres en 1792, par G. Pallain. — Chansons et danses des Bretons, par N. Quellien. — *13.* L'inscription assyrienne de Samsi-Ramman IV, par P. V. Scheil. — Contribution à l'étude de la musique hindoue, par Grosset. — Les cultes de Trézène, d'Hermione et d'Epidaure, par Wide. — Les caractères de Théophraste, par Gomperz. — L'épître de Sapho à Phaon, par S. G. de Vries. — Histoire universelle, tomes VIII et IX, par L. von Ranke. — A travers le XVIe siècle, par A. Graf. — Rapports littéraires de l'Angleterre et de l'Allemagne au XVIe siècle, par A. Herford. — Le voyage de Montaigne en Italie, publié par A. d'Ancona. — Histoire de la littérature scandinave, par Schweitzer. — L'art et la poésie chez l'enfant, par Perez. — Le phénomène, par Gourd. — La liberté morale, par Joyau. — La raison, par Cellarier. — Psychologie de l'attention, par Ribot. — *20.* Encore l'évolution du langage, par Winkler. — Histoire grecque, par Holm. — Le dialecte chypriote, par Bennett. — Guibert de Ravenne, par Kœhncke. — La guerre de 1562 en Berry, par A. de Ruble. — Instructions des ambassadeurs de France à Rome, par Hanotaux. — Mémoires de Saint-Simon, tome VI, publiés par A. de Boislisle. — Tolstoï, par Turner. — Etude de la science réelle, par Putsage. — Les lois de la nature dans le monde spirituel, par Drumond. — Mathématiques et mathématiciens, par Rebière. — Histoire des flottes militaires, par Chabaud-Arnault — *27.* La légende de Sagara, par R. Fick. — Les études linguistiques, par De Cara. — L'année épigraphique, par R. Cagnat. — Le camp romain de Bonn, par Veith et Klein. — Les sources imprimées de la numismatique française, par Engel et Serrure. — Alexandre de Jumièges, par l'abbé Lebarq. — Dante au temps de Dante, par I. del Lungo. — Louis de France, duc d'Orléans, par E. Jarry. — Vie et œuvres de Molière, par Kreiten. — L'an 1789, par H. Gautier. — Etudes d'histoire militaire sur la

révolution et l'empire, par A. Duruy. — Marie-Antoinette, par F. de Vyré. — Correspondance de Laharpe et de Jean Debry, publié par L. Pingaud. — Le divorce de Napoléon, par Welschinger. — La duchesse de Berry, par Nauroy. — *3 Juin.* L'église d'Edesse et la légende d'Abgar, par L. J. Tixeront. — Les emprunts d'Homère au livre de Judith, par l'abbé Fourrière. — Analecta sacra et profana spicilegio Solesmensi parata, par Dom Pitra. — Histoire de la Grèce sous la domination romaine, par Hertzberg (traduction Bouché-Leclercq). — Les dernière spersécutions du IIIe siècle, par Allard. — L'église et les mosaïques du couvent de Saint-Luc en Phocide, par Ch. Diehl. — The end of the Middle ages, par Mary F. Robinson. — Le traité de Cateau-Cambrésis, par A. de Ruble. — Carnot d'après les Archives nationales, par E. Bonnal. — Les grands problèmes de l'histoire, par Tolstoï. — *10.* La rhétorique et son histoire, par Chaignet. — La Rome antique, par R. Lanciani. — Sermons de carême en dialecte wallon, par Emm. Pasquet. — La lettre P. du Dictionnaire de l'ancienne langue française, par F. Godefroy. — Le père Lacordaire, par le duc de Broglie. — Etudes de littérature et d'histoire, par J. Reinach. — Histoire des relations du Danemark et de la France, sous le ministère du comte de Bernstoff (1751-1770), par Ed. de Barthélemy. — La duchesse de Polignac et son temps, par H. Schlesinger. — La jeunesse du roi Charles-Albert, par le Mis Costa de Beauregard. — Un chancelier d'ancien régime, M. de Metternich, par Ch. de Mazade. — Mémoires inédits du marquis de Villeneuve. — Notes et souvenirs, par Lud. Halévy. — Les cahiers de 89, par L. de Poncins. — La conquête de l'Algérie, par C. Rousset. — Anciennes coutumes, croyances et fêtes populaires de la Bohême d'après les documents écrits jusqu'au XIXe siècle, par G. Zibrt. — *17.* La fête des Purim, par P. de Lagarde. — La genèse de la vie, par T. Martello. — Lettres inédites de Michel Apostolis, par Hipp. Noiret. — Histoire du Physiologus, par F. Lauchert. — La gaieté de Baluze; le père Martial de Brive; Tulle et le Bas-Limousin pendant la Ligue, par G. Clément-Simon. — Mes campagnes (1792-1815), notes et correspondance du colonel Pion des Loches, par M. Chipon et L. Pingaud. — Etats du Danube et des Balkans, par L. Joanne. — Le socialisme d'Etat et la réforme sociale, par Cl. Jannet. — *24.* Le nouveau papyrus d'Hypéride, par Eug. Révillout. — Précis de phonétique française, par E. Bourcier. — Charles d'Anjou comme comte de Provence, par K. Sternfeld. — Collection des ordonnances de François Ier. — Essai sur l'histoire de l'éducation dans l'ancien oratoire de France, par P. Lallemand. — Capucins et Huguenots dans le Languedoc sous Henri IV, par C. Douais. — Victor Hugo en America, par J. A. Soffia et J. R. Groot. — L'amour du livre, par Ch. Ruelens. — *1er Juillet.* Les travaux hydrauliques en Babylonie, par A. Delattre. — Les premiers habitants de l'Europe d'après les écrivains de l'antiquité et les travaux des linguistes, par H. d'Arbois deJubainville. — La morale de Socrate et la morale d'Aristote, par Mme Jules Favre. — Etudes sur les noms de lieux grecs, par L. Grasberger. — Les bas-reliefs de l'école néo-attique, par Fr. Hauser. — Théodoric jusqu'à la conquête de l'Italie, par K. Martin. — Les chants de l'Eglise latine; restitution de la mesure et du rythme selon la méthode naturelle, par M. Burnouf. — Etude philologique des participes basée sur l'histoire de la langue, par J. Bastin. — L'Université de Paris et les Jésuites, par A. Douarche. — Chevert, par Mme Buvignier, par Chadenet et Joly. — L'origine du français, par l'abbé J. Espagnolle. — *8.* Nouvelle édition de l'Histoire Grecque de E. Curtius. — Histoire de la littérature grecque, par Th. Bergk, tome IV. — Les Falisques, par W. Dercke. — Les prologues de Térence, par P. Fabia. — Etude sur les sermons d'Honorius III, par F. Vernet. — Carteggio di Vittoria Colonna, par E. Ferrero et G. Müller. — Histoire du commerce de la France, par H. Pigeonneau. — *15.* Etude sur les temps antéhistoriques, par E. Carette. — Textes relatifs à l'histoire des Seldjoucides, par Th. Houtsma. — Les discours dans les commentaires de César, par P. Fabia. — Le texte et l'origine des statuts primitifs de la ville de Bordeaux, par H. Barkhausen. — L'étymologie populaire, par K. G. Andresen. — Holberg et ses contemporains, par G. Brandes. — Les comédies de Holberg, par J. Hoffory et P. Schlentner. — 22. Archéologie celtique et gauloise, par Alex. Bertrand. — La civilisation suédoise à l'époque païenne, par O. Montelius.

REVUE CRITIQUE DE LÉGISLATION ET DE JURISPRUDENCE

Septembre-Octobre. M. Planiol : Examen doctrinal de jurisprudence civile. — E. Valabrègue : Du rôle des liquidateurs créés par la loi du 4 mars 1889. — Arthuys : Observations sur la condition faite aux sociétés étrangères en France d'après le projet de loi voté par le sénat. — *Novembre.* Ch. Lyon-Caen : Jurisprudence en matière de droit maritime. — A. Tissier : La loi du 13 février 1889 sur les renonciations à l'hypothèque légale de la femme au profit des tiers acquéreurs.

REVUE D'ALSACE

Juillet-Septembre. J. Liblin : Souvenirs d'Alsace (1798-1830). — X. Moss-

mann : Matériaux pour servir à l'histoire de la guerre de Trente ans, tirés des archives de Colmar (suite). — Correspondances politiques et chroniques parisiennes adressées à Christophe Güntzer, syndic royal de la ville de Strasbourg (1684). — Le blocus de Thionville et la correspondance du général Hugo (fin). — L. Brièle : Mémoire du baron de Spon, premier président du conseil souverain d'Alsace, sur l'organisation judiciaire conservée à Strasbourg jusqu'à la veille de la Révolution. — Ch. Boese : Poésies en dialecte alsacien.

REVUE D'AUVERGNE

Septembre-Octobre. A. Vernière: Courses de Mandrin dans l'Auvergne, le Velay et le Forez (suite). — H. Luguet : Étude sur G. Onslow (suite). — H. Burin des Roziers : La baronnie de la Tour d'Auvergne (suite). — Fr. Mège : Les Auvergnats en Russie ; notes biographiques. — Le cours d'histoire d'Auvergne à la Faculté des lettres de Clermont.

REVUE DE BRETAGNE, DE VENDÉE ET D'ANJOU

Octobre. Abbé Giquello : La confrérie de la Véronique de Nantes. — A. Joubert : Conduite des prêtres internés au grand séminaire d'Angers, à Nantes. — A. de la Borderie : Le combat de Châteaubourg, épisode des guerres de la Ligue (1591). — O. de Gourcuff : Jean le Masle, poète angevin du XVIe siècle. — A. de la Borderie : L'église de Kernascleden. — R. Oheix : Chansons populaires de Haute-Bretagne.

REVUE DE CHAMPAGNE ET DE BRIE

Septembre-Octobre. G. Hérelle : Catalogue des chevaliers de l'Ordre de Saint-Jean de Jérusalem, du prieuré de Champagne. — N. Albot : Les religieuses chanoinesses du Saint-Sépulcre de Charleville (suite). — H. Jadart : Annexes jointes à la chronique de Jean Taté. — D. de Riocourt : Les archives des actes de l'Etat civil de Châlons-sur-Marne (suite). — L. Grignon : L'arbalétrier. — Ch. Savetiez : Dampierre de l'Aube et ses seigneurs ; maison de Châtillon. — A. Lacordaire : Notes historiques sur le bourg et le prieuré de Voisey.

REVUE D'ÉCONOMIE POLITIQUE

N° 5. H. S. Foxwell : Du développement des monopoles dans leurs rapports avec les fonctions de l'Etat. — Ch. Gide : De la coopération et des transformations qu'elle est appelée à réaliser dans l'ordre économique. — E. Villey : Qu'est-ce que le capital ? — J. Körösi : Les finances des grandes villes.

REVUE DE GASCOGNE

Novembre. P. Parfouru : Voyages de deux bourgeois d'Auch à la Cour en 1528 et 1529. — J. F. Bladé : La légende carolingienne en Gascogne (suite). — A. Plieux : L'instruction publique à Lectoure (suite). — Ph. Tamizey de Larroque : Lettres des Montluc ; appendice.

REVUE DE GÉOGRAPHIE

Novembre. V. Nicolas : L'ouest et le sud de Madagascar. — A. de Léanarde : Les pays de l'Amour et de l'Oussouri. — — A. du Paty de Clam : Etude sur la prise de Thala par Métellus et sur la campagne de Marius contre Gafsa. — L. Drapeyron : Les géographes indépendants. — L. Delavaud : Le mouvement géographique. — M. Venukoff : Un voyage dans les Mougodjars.

REVUE DE L'AGENAIS

Janvier-Octobre. G. Tholin : La ville d'Agen pendant les guerres de religion du XVIe siècle (suite). — J. de Bourrousse de Laffore : Etat de la noblesse et des vivant noblement au pays d'Agenais en 1711 (suite). — Ad. Magen : La sorcellerie en Quercy. — Ph. Tamizey de Larroque : Livre de raison de la famille de Fontainemarie (fin). — L. Massip : La ville et les seigneurs de Cancon en Agenais (suite). — Lettre inédite de Théophile Gautier. — A. de Tréverret : Lamartine et lord Byron. — M. Brenet : Une bibliothèque musicale au siècle dernier.

REVUE DE LA RÉVOLUTION

Novembre. Vie privée de Louis XVI aux Tuileries. — A. Launay : Lettres de M. le comte du Parc (1798-1800). — L. Audiat : Les exécutés de Moulins. — Bruley : La Guadeloupe pendant la Révolution française. — Abbé Bernier : La réaction thermidorienne dans le district de La Ferté-Bernard. — A. Macé : Ouverture des Etats généraux de 1789 (suite).

REVUE DE L'ART CHRÉTIEN

Octobre. Eug. Müntz : Les épées d'honneur distribuées par les papes aux XIVe, XVe et XVIe siècles. — C. Fernandez Duro : L'étendard de la Sainte-Ligue à la bataille de Lépante. — F. Mazerolle : Miniatures de François Clouet au Trésor impérial de Vienne. — Abbé Bossebœuf : Le missel de Marmoutiers du XIe siècle (fin). — Ch. Didelot : Etudes d'anaglyptique sacrée. — J. Guiffrey : Les tapisseries des églises de Paris (suite). — X. Barbier de Montault : Les statuaires à Rome. — Abbé Dehaisnes : L'art à Amiens vers la fin du moyen âge dans ses rapports avec l'école flamande primitive. — L'ivoire de Darmstadt. — Halte archéologique à Nevers.

REVUE DE L'ART FRANÇAIS

Septembre. H. Herluison : Le sculpteur grenoblois Martin Claustre à Orléans (1514). — H. Jouin : Charles Le Brun, ses relations avec les artistes de son temps

(1647-1688). — J. Guiffrey : Anselme Flamen, sculpteur du Roi (1694). — Ch. Ginoux : L'architecte Toscat et le sculpteur Chastel (1779-1782). — J. Bonnassieux : Le sculpteur Joseph-Charles Marin (1834). — H. Jouin : Histoire anecdotique d'une statue : le monument du maréchal Ney, par François Rude.

REVUE DE L'ENSEIGNEMENT SECONDAIRE ET SUPÉRIEUR

Juillet. G. Allais : Essai de classification des *Maximes* de la Rochefoucauld. — H. Marion : Mouvement des idées pédagogiques dans l'enseignement secondaire. — J. Passy : Pétition aux membres de l'Académie française en vue d'une simplification de l'orthographe. — Thèses de M. Ph. Fabia à la faculté des lettres de Paris. — Rapport de M. Fallières au Président de la République sur la situation de l'enseignement secondaire. — Marie Cardine : Les décrets des 21 messidor an XII et 28 décembre 1875 relatifs aux rangs et préséances dans les réunions publiques. — Thèses de M. Félix Thomas à la faculté des lettres de Paris. — *Août.* L. Havet : La simplification de l'orthographe et la distinction des homonymes. — Et. Julien : Les poésies bibliques d'Alfred de Vigny. — Thèses de M. Alf. Jeanroy à la faculté des lettres de Paris. — Catalogue d'une collection de documents relatifs à l'enseignement secondaire des jeunes filles. — La distribution des prix du concours général. — Les thèses de M. Pierre Janet à la faculté des lettres de Paris. — *Septembre.* L'inauguration de la nouvelle Sorbonne. — E. Zevart : L'enseignement secondaire de 1880 à 1890. — M. Fustel de Coulanges. — *Octobre.* Rapport au ministre sur le concours d'agrégation de l'enseignement spécial. — Jodin : Le musée Fabre à Royat. — Programmes des concours d'agrégation et de certificats d'aptitude, avec bibliographie spéciale. — Rapport au ministre sur le concours d'agregation pour l'histoire et la géographie. — *Novembre.* Rapport au ministre sur les concours d'agrégation de grammaire et de l'enseignement spécial.

REVUE DE L'HISTOIRE DES RELIGIONS

Septembre-Octobre. Goblet d'Alviella : Des symboles qui ont influencé à la représentation figurée des pierres coniques chez les Sémites. — D. Koulikovski : Les trois feux sacrés du Rig-Véda. — Girard de Rialle : La population de Madagascar d'après des publications récentes. — Alb. Réville : L'histoire des religions au congrès des sciences ethnographiques de Paris. — Ed. Montet : Le congrès des orientalistes de Stockholm. — J. Réville : L'enseignement de l'histoire des religions aux Etats-Unis et en Europe.

REVUE DE L'HYPNOTISME

Août. Le congrès international de l'hypnotisme. — E. Bérillon : Valeur de la suggestion hypnotique dans le traitement de l'hystérie. — Em. Laurent : De la suggestion hypnotique chez les criminels. — Dr Collineau : L'hystérie d'origine toxique. — *Septembre.* Les congrès internationaux de l'Exposition. — Dr Ladame : Inversion sexuelle chez un dégénéré, traitée avantageusement par la suggestion hypnotique. — *Octobre.* Dr Falbert : Des émotions intellectuelles, émotives et instructives. — Dr Gascard : Influence de la suggestion sur certains troubles de la menstruation. — Dr Bernheim : Valeur relative des divers procédés destinés à provoquer l'hypnose et à augmenter la suggestibilité au point de vue thérapeutique. — Etude médico-sociale sur le nez. — Visite à l'asile de Villejuif. — *Novembre.* Em. Laurent : De l'action suggestive des milieux pénitentiaires sur les détenus hystériques. — Dr Fontan : Les effets de la suggestion hypnotique dans les affections du système nerveux. — Dr Briand : Notes pour servir à l'histoire de la thérapeutique par suggestion hypnotique. — Dr Fort : Extraction d'une loupe pendant le sommeil hypnotique. — Poirault et Drzewiecki : Observations d'hyperacuité visuelle, auditive et tactile chez un sujet hypnotisé. — Dr Voisin : Les indications de l'hypnotisme et de la suggestion hypnotique dans le traitement des maladies mentales et des états connexes. — Dr Bérillon : Les applications de la suggestion à la pédiatrie et à l'éducation mentale des enfants vicieux ou dégénérés.

REVUE DE LINGUISTIQUE

Octobre. J. Vinson : Bibliographie basque; le second ouvrage de Tartas. — P. Regnaud : Remarques sur l'assimilation dans les langues indo-européennes. — A. Gatschet et R. de la Grasserie : Textes timucua, traduits et analysés. — Dr Tautain : Contribution à l'étude de la langue foule (poular).

REVUE DE MARSEILLE ET DE PROVENCE

Septembre. Galerie des Provençaux illustres ; le chevalier de Folard. — Dom Bérengier : L'abbaye de Saint-Sauveur et Mgr de Belsunce. — L. Hart : Balthazar de Bonnecorse (suite). — J. Moullet : Marseille ou la ville sans nom. — *Octobre.* Dom L'Huillier : Le cardinal Pitra. — Une tragédie marseillaise. — Documents concernant la Provence.

REVUE DES DEUX MONDES

1er Novembre. H. Rabusson : Idylle et drame de salon. — J. Rochard : L'hygiène en 1889. — C. de Varigny : L'Afrique et l'Océanie à l'Exposition Universelle. — Alf. Mézières : Mirabeau d'après un livre

récent. — G. Lafenestre : La peinture étrangère à l'Exposition Universelle. — Eug. M. de Vogüé : Dernières remarques faites à l'Exposition. — G. Valbert : Les mémoires du comte Vitzthum. — F. Brunetière : La bibliographie des œuvres de Voltaire. — *15*. Em. Montégut : Sir John Maundeville, l'homme et le conteur. — Duc de Broglie : La fin du ministère d'Argenson ; l'expédition d'Ecosse et la prise de Bruxelles.—La cavalerie dans la guerre moderne. — A. Filon : Joseph Chamberlain et le socialisme d'Etat. — Edm. Plauchut : Le congrès antiesclavagiste.

REVUE DES ÉTUDES JUIVES

Juillet-Septembre. J. Halévy : Le psaume 68. — J. Loeb : Les dix-huit bénédictions. — J. Darmesteter : Textes pehlvis relatifs au judaïsme. — G. Thiaucourt : Ce que Tacite dit des Juifs au commencement du livre V des *Histoires*. — Th. Reinach : Inscription juive de Narbonne. — I. Loeb : Chandeliers à sept branches. — H. Grætz : But réel de la correspondance échangée entre les Juifs Espagnols et provençaux et les Juifs de Constantinople. — D. Kaufmann : Extraits de l'ancien livre de la communauté de Metz. — E. L. Bruzzone : Documents sur les Juifs des Etats Pontificaux et du Piémont.

REVUE DES GRANDS PROCÈS CONTEMPORAINS

Février. L'affaire Chambige. — *Mars*. La Tour de Nesle. — *Avril*. L'affaire des Treize. — *Mai-Juillet*. L'affaire des Treize. — *Août-Octobre*. Le général Boulanger devant la Haute Cour.

REVUE DES SCIENCES ECCLÉSIASTIQUES

Septembre. Abbé Rambouillet : L'authenticité du verset des Trois Témoins Célestes (suite). — Musique religieuse. — A quel âge doit-on admettre les enfants à la première communion ? — Dr L. Salembier : Une page inédite de l'histoire de la Vulgate.

REVUE DU LYONNAIS

Septembre-Octobre. J.-J. Grisard : Les plans et vues de la ville de Lyon (xve-xviiie siècles). — L. Pagani : Châtillon d'Azergues en Lyonnais (suite). — Gabut : Archéologie romaine ; les aqueducs lyonnais. — E. Charvériat : Le prince d'Eggenberg, ministre de l'empereur Ferdinand II. — Le livre de raison de messire Philippe Boyer, docteur en médecine, à Saint-Bonnet-le-Château (1620-1634).

REVUE DU MONDE CATHOLIQUE

Novembre. A. Rondelet : La morale à l'Exposition de 1889. — Dom Piolin : Cola di Rienzo. — L.-N. Godré : Le *veto* en Irlande. — De Beugny d'Hagerue : De Paris en Transylvanie (suite). — L. de la Rallaye : Les livres récents d'histoire. — J. d'Estienne : Les questions scientifiques.

REVUE DU MONDE LATIN

Novembre. Ch. Alexandre : Un historien et voyageur breton ; Guillaume Le Jean, ses œuvres et ses lettres. — Sacher-Masoch : Les femmes sauvages. — Léon Marlet : Le comte de Montgomery (suite). — Comte de Barral : Le Brésil à l'Exposition universelle. — Heurtaux-Varsavaux : L'opposition conservatrice dans la nouvelle Chambre.

REVUE HISTORIQUE

Novembre-Décembre. Ch. Nisard : Fortunat, panégyriste des rois mérovingiens. — B. Zeller : Le mouvement guisard en 1588 ; Catherine de Médicis et la journée des barricades. — G. Monod : M. Fustel de Coulanges. — C. Jullian : L'avènement de Septime Sévère et la bataille de Lyon. — Ch. Henry : Jacques Casanova de Seingalt et la critique historique. — G. Monod : Le centenaire de 1789. — Bulletin des publications françaises et allemandes relatives à l'histoire du moyen âge.

REVUE HISTORIQUE DE L'OUEST

N° 5. R. Kerviler : Recherches et notices sur les députés de la Bretagne aux Etats généraux et à la Constituante de 1789 (suite). — P. Chapotin : Le monastère des Dominicains de Sainte-Catherine de Dinan. — Marquis de Brisay : Le cardinal de Denonville, abbé de Saint-Aubin d'Angers (1493-1540). — S. de la Nicollière : Cassard, capitaine de vaisseau (suite). — F. Saulnier : Guillaume Berthou de Kervaudry et ses descendants. — Une exhumation dans le chœur de la cathédrale de Nantes.

REVUE INTERNATIONALE DE L'ENSEIGNEMENT

Novembre. Voss : La préparation pédagogique à l'enseignement secondaire dans l'Allemagne du Nord (suite). — Discours d'ouverture des conférences à la Faculté des lettres de Paris. — M. Potel : L'association générale des étudiants de Paris et les fêtes universitaires. — L. Duguit : Le droit constitutionnel et la sociologie.

REVUE MARITIME ET COLONIALE

Novembre. Morier : De l'influence de l'échauffement des coques en fer sur les déviations du compas. — H. Garreau : La marine marchande italienne en 1888. — R. Busson : Le dépeuplement de la mer et le comité consultatif des pêches maritimes. — Chabaud Arnault : Etudes historiques sur la marine militaire de France (suite) ; la fin des grandes flottes. — J. Thoulet : Océanographie.

REVUE PHILOSOPHIQUE

Novembre. G. Tarde : Le crime et l'épilepsie. — A. Binet : Recherches sur les

mouvements volontaires dans l'anesthésie hystérique. — Korsakoff : Sur une forme des maladies de la mémoire. — P. Regnaud : Sur l'origine et la valeur de l'idée de racine et de suffixe dans les langues indo-européennes. — Marillier : Le congrès international de psychologie physiologique de 1889.

REVUE POITEVINE ET SAINTONGEAISE

Novembre. H. de la Rochebrochard : Etude sur quelques commanderies des Templiers d'Aquitaine. — Abbé Noguès : Les mœurs populaires d'autrefois en Saintonge et en Aunis (suite). — Em. Espérandieu : La nationalité d'Atextorix. — Ed. Duret : L'horloge historique de Niort fabriquée en 1570 par Jean Bouhin. — Abbé Largeault : Le sculpteur Simon Hurterelle à Niort (1719-1723). — Nos monuments mégalithiques. — La tombe de l'architecte niortais Pierre Fournier.

REVUE SOCIALISTE

Novembre. B. Malon : La civilisation bourgeoise et ses aboutissants. — A. Besant : Pourquoi je suis socialiste. — Eug. Fournier : Le droit économique. — H. Brissac : Education. — Ch. Baggio : La revision rationnelle (fin).

REVUE UNIVERSELLE ILLUSTRÉE

Novembre. Mme de Souza : Eugène Rothelin (fin). — P. Gauthiez : Portrait d'enfant. — L. Leroy : Etablissement d'une ville française en Algérie ; Boufarik. — G. d'Hamières : L'empereur Dom Pedro et le Brésil à l'Exposition universelle. — V. Ph. Audebrand : Loëve-Weimars. — A. Valabrègue : Promenades rustiques.

ROMANIA

Octobre. A. Mussafia : Osservazioni sulla fonologia francese. — G. Paris : Hugues de Berzé. — P. Meyer et Ch. Joret : Recettes médicales en vieux français, publiées d'après le manuscrit 23 d'Evreux.

SCIENCE CATHOLIQUE

Novembre. P. Allard : La bataille du pont Milvius et l'édit de Milan (fin). — Abbé Vigouroux : Les divers récits de la mort d'Antiochus dans les livres des Machabées. — G. Vandeputte : La nouvelle interprétation de l'œuvre des six jours. — Une nouvelle publication de M. de Quatrefages sur la classification des races humaines.

SCIENCE SOCIALE

Novembre. Edm. Demolins : Le terrain de concentration de la nouvelle Chambre. — A. de Préville : L'origine première des races africaines. — A. Feyeux : Le régime de la réglementation de la boucherie parisienne. — Tableau du budget municipal d'une commune urbaine suisse.

TOUR DU MONDE

Octobre. A. Thouar : Voyage dans le Chaco boréal. 12 dessins. — E. Chantre : De Beyrouth à Tiflis ; à travers la Syrie-Mésopotamie et le Kurdistan en 1881. 79 dessins. — *Novembre.* Gallieni : Deux campagnes au Soudan français. 44 dessins.

UNIVERSITÉ CATHOLIQUE

Novembre. J. Lémann : La prépondérance juive et la question juive devant l'Assemblée nationale. — J. Vaudon : Victor Hugo poète épique. — G. de Pascal : Le Centenaire de 1789 ; les élections et l'Exposition. — S. Léglise : St Ennodius et la suprématie pontificale au vie siècle (suite). — Abbé Boudignon : Le clergé et la question sociale.

PÉRIODIQUES ÉTRANGERS

DEUTSCHE ZEITSCHRIFT FÜR GESCHICHTSWISSENSCHAFT

No 3. H. Baumgarten : Les différends entre Charles-Quint et son frère Ferdinand en 1524. — G. Buchholz : Origine et essence de la conception historique moderne. — G. Sommerfeldt : Le roi Henri VII et les villes de Lombardie (1310-1312). — H. Ulmann : L'invasion de la Saxe en 782. — R. Fester : Sur l'histoire de l'association francfortoise de 1697. — G. Monod : Les études historiques en France. — H. Vancura : Les recherches historiques actuelles en Bohême.

HISTORISCH-POLITISCHE BLAETTER

Janvier. Un tableau d'Albert Dürer. — La scholastique et ses rapports avec l'histoire. — La République et le Césarisme en France. — L'église russe. — Histoire de la maison de Waldburg en Souabe. — *Février.* La poésie catholique en 1888. — Le tome VI de la nouvelle histoire de l'Allemagne de Janssen. — Le jubilé de Kiev. — Le caractère confessionnel des universités bavaroises. — L'avenir du « Centre » jugé à l'étranger. — *Mars.* L'ordre de Cluny au moyen âge. — Lady Georgiana Fullerton. — La politique coloniale au Reichstag. — Joh. von Dalberg, humaniste et évêque. — L'ordre des Bénédictins et l'essence des congrégations. — L'évêque Laurent et le « Culturkampf. » — La croisade antiesclavagiste. — La question du Luxembourg. — *Avril.* La réforme des monastères de l'ordre de Cluny. — La correspondance de Daniel O'Connell. — Le linguiste Michel-Richard Buck. — Le comte Spaur et Gaëta. — De l'influence de la parole sur les futures élections au Reichstag. — Les partis d'oppo-

Aragona (G. d'), 1960.
Arbois de Jubainville (H. d'), 3578, 7426, 7495.
Arboit (Ang.), 5657.
Arbaumont (Jules d'), 3780, 5697.
Arcangeli (J.), 4982.
Arcis (C. d'), 3464.
Ardeber (Dr E. J. L.), 6255.
Ardin (Mgr P. E.), 7475.
Ardouin (Dr M.), 8629.
Ardouin-Dumazet, 2893, 7345, 7347.
Arduini (Fr.), 8441.
Arendt (C.), 2883.
Arendt (K.), 3009.
Argenti (Nic.), 7728.
Argis (H. d'), 5787.
Arguinzóniz (A. M. de), 4695.
Aristarchi-Bey, 3784.
Ariza y Espejo (R.), 6348.
Arloing (S.), 6352, 7253.
Armentani (Ed.), 2094.
Arnaud (l'abbé A.), 6511.
Arnaud (E.), 1122, 7192.
Arnaudon (G. G.), 7962.
Arnau é Ibáñez (J.), 8504.
Arnauld (D.), 5788, 6555, 6740.
Arnheim (Dr. Fritz), 649.
Arnim (Hans von), 2143.
Arnold (Dr C. Franklin), 504.
Arnold (R.), 4662.
Arnollet (F.). 8107.
Arnould (Dr Jules), 4238.
Arnoux (J.), 3732.
Arredondo y Fernández Sanjurjo (M.), 3155.
Arriéns (W. A.), 5143.
Arrighi (P. P.), 8839.
Artiñano (A.), 8197.
Aruch (Dr E.), 6354.
Arvor (C. d'), 1590, 1591.
Arze (F. D'), 4759.
Asboth (Joh. von), 5354.
Aschettino (Vinc.), 7699.
Asensio (J. M.), 8232.
Asmus (Rud.), 2717, 5365.
Asse (E.), 6842.
Assier (A. d'), 4856.
Assolant (A.), 2639.
Atgier (E.), 354, 2045.
Atri (Aless. d'), 4632.
Attimont (Dr A.), 6267.
Auber (le chanoine), 3742, 8926.
Aubert (V. S.), 8560.
Aubertin (C.), 7152, 7553.
Aubigné (Agrippa d'), 5960, 8877.
Aubligny (G.), 8730.
Aubœuf (J.), 7517.
Aubry (abbé A.), 7487.
Aubry (Albert), 7121.
Aucoc (Léon), 5501, 5956.
Audebert (T.) (Henry Béraud), 3396.
Audebrand (P.), 2640, 8731.
Audibert (W.), 2218.
Audiffret-Pasquier (d'), 327.
Auer (Prof. Hans), 678.
Auerbach (B.), 5789, 5790.
Aufrecht (Dr), 4221.
Augé de Lassus (L.), 521.
Aulard (F. A.), 4643, 5428.
Aumale (duc d'), 4738.
Auriac (E. d'), 1973.
Auriol (C.), 557, 653.
Auspitz (Rud.), 6146.
Autheman (A.), 3437.
Auvard (Dr A.), 864, 2395, 4182, 6266.
Auvray (M.), 7348.
Auwers (Arth.), 6240.
Auzias-Turenne (J. P. T.), 7523.
Auzies (M.), 7436.
Avancini (Avancinio), 8090.
Avenarius (Dr Rich.), 2121.
Avenel (P.), 3438.
Axenfeld (H.), 917.
Axon (W. E. A.), 2707.
Ayala (M.), 8935.
Aylicson, 4418.
Aymé (R.), 3439.
Ayrton (W. E.), 6226.
Azzarelli (Mattia), 5740, 8668.

Babeau (Alb.), 1150, 8269.
Babelon (E.), 1930.
Babinet de Rencogne (G.), 5449.
Babou (H.), 8863.
Babut (pasteur), 7785.
Bacalerie (abbé E. J.), 1855.
Bacci (Giov.), 7576.
Bacciotti (Em.), 2968.
Bach (Dr Thdr.), 609.
Bachmann (Dr Johs.), 2120.
Badel (E.), 7548.
Badia (T.), 1764.
Badin (Ad.), 953.
Badoureau (A.), 2513.
Badts de Cugnac (A. de), 5416.
Baedeker (Karl), 463, 2782, 2790, 2794, 4582, 4584, 4585, 4589.
Baer (Dr Aug.), 514.
Baethgen (Dr Frdr.), 2841.
Baguenault de Puchesse (G.), 6972.
Bahon (T.), 8058.
Baillet (A.), 1934.
Bailly (E.), 4554, 7432.
Baissac (C.), 954, 1592.
Baju (J.), 3568.
Balagny (G.), 8685.
Balaguer (V.), 1908.
Balaguer y Oromi (J.), 8530.
Balan (Pietro), 8947.
Baldassarre (S.), 8571.
Baldi (Bernardino), 1961.
Baldó (A.), 3896.
Balg (G. H.), 2584.
Balladore (Ces.), 8241.
Ballantyne, 6556.
Ballarini (Gius.), 5149.
Balley (B.), 355.
Ballieu (J.), 941.
Ballu (Roger), 6431.
Balmer (Dr Hans), 5560.
Balsamo (Fr.), 8595.
Baltzer (Dr A.), 1387, 6100.
Baluffe (A.), 2746.
Balzac (H. de), 6557.
Balzan (Aloys), 129, 838.
Balzan (L.), 5857.
Balzani (U.), 4684.
Bamberg (K.), 2356.
Bambini, 2631.
Bamps (C.), 4088.
Band (Osk.), 415.
Baneth (Dr Herm.), 4350.
Banville (T. de), 5778, 8713, 8714.
Banvillet (Dr B. R.), 7189.
Bapst (E.), 6900.
Bapst (G.), 1214.
Bapaume (A.), 2641.
Baqué (Dr Jean), 5017.
Bar (Dr Paul), 6249.
Barado (F.), 8160.
Baratta (Mario), 5107.
Barbaglia (G. A.), 5037.
Barban (Dr Ant.), 6252.
Barberet (J.), 6136, 7133, 7349.
Barberis (Giulo), 5380.
Barbet (A.), 2176.
Barbey d'Aurevilly (J.), 955 3465, 3591, 4419, 6717.
Barbezieux (Dr G.), 6293.
Barbier (l'abbé), 8301.
Barbier (le chanoine V.), 8931.
Barbier (Dr C.), 8615.
Barbier de Meynard (A. C.), 8012.
Barbier de Montault (X.), 3711, 7611.
Barbieri (Aug.), 1348.
Barbieri (Fr.), 3459.
Barbot (Amos), 7561.
Barboux (H.), 7331.
Barchi (G. G.), 4474.
Barcia Pavón (A.), 4594.
Bard (Dr L.), 6273.
Bard (R. P. Ild. de), 3646.
Bardenheuer (Dr), 6312.
Bardet (Dr G.), 6336.
Bardone (Rinaldo), 2775.
Bardou (V.), 3619.
Bardy (H.), 6882.
Barelli (can. Vinc.), 3008, 3806.
Bargès (abbé J. J. L.), 8389.
Barilli (Aldo), 2685.
Barillot (E.), 8603.
Baring-Gould, 6558.
Bark (E.), 8163.
Barla (J. B.), 4092, 6211.
Barlaam (Am.), 7991.
Baró (T.), 1654.

Baroffio (Fel.), 4212.
Baron (Dr J.), 7047.
Baroni (Alb.), 5840.
Barot (O.), 2642.
Barpi (Ant.), 7842.
Barral (G.), 7121, 7984.
Barral (J.), 7421.
Barranco (M.), 8779.
Barraude (Joachim), 119.
Barraud (Dr M.), 6298.
Barrès (M.), 6559.
Barrière-Flavy (C.), 587.
Barrios (S.), 8724.
Barrois (A.), 2643, 8732.
Barrois (C.), 1390, 7853.
Barron (L.), 1754.
Barros Araua (D.), 4701.
Bartel-Sollay (Z.), 2644.
Barth (Bernh.), 501.
Barthélemy (A. de), 5525.
Barthélemy (Ch.), 6847.
Barthélemy (Ed. de), 1168, 5525, 8379.
Barthélemy (Dr J.-C.), 1420.
Barthélemy (Dr L.), 3735.
Bartholomae (Chr.), 4352.
Bartoli (Ad.), 8806.
Bartolo (S. di), 3092.
Bartolomeis (Ed. de), 2448.
Bartsch (Dr Heinr.), 2199.
Bary (Alex.), 2348.
Bas (abbé Henri), 6899.
Bas y Cortés (V.), 4481, 5673.
Basch (V.), 6709.
Basevi (Dr Vit.), 3344.
Bassegoda (B.), 8093.
Bassermann (Heinr.), 2007.
Basset (N.), 4054.
Bassi (Erc.), 8477.
Bassols y Prim (A.), 5732.
Bassot, 8605.
Bastard d'Estang (de), 1957, 4420.
Basteri (V.), 3301, 4981.
Bastian (A.), 2881.
Bastide (E.), 1505.
Bastide (Dr M. L.), 218.
Bastone (Gabriele), 5654.
Bataillard (Dr A.), 7919, 8630.
Bataille (A.), 7120.
Bataille (Albert), 5412.
Bataille (F.), 312.
Batault (H.), 2538.
Batlle (Dr E.), 860.
Batres (L.), 1951.
Battaglia (Dr V.), 4124.
Battaglia Tedeschi (Vinc.), 7719.
Battaini (Pietro), 2300.
Battelli (Gius.), 8153.
Bau (Alex.), 2295.
Baudelaire (C.), 956, 4421.
Baudin (Dr L.), 3264.
Baudoin (Marcel), 8647.
Baudot (le R. P. V.), 7462.
Baudouin (Dr G.), 6307.
Baudry-Lacantinerie (G.), 6055.
Bauer (Bruno), 2989.
Bauer (Dr Edgar), 4027.
Bauer (H.), 6560.
Bauernfeind (Carl Max von), 146.
Baume (L.), 6035.
Baumeister (G.), 6437.
Baumell (Dr L.), 8619.
Baumgarten (Dr Fritz), 6947.
Baumgarten (Dr J.), 2201.
Baumgarten (Dr P.), 4223.
Baunard (Mgr), 7091.
Baur (D. Aug.), 6796.
Baur (Dr G.), 111.
Bauschinger (Prof. J.), 5098.
Bauselli (Pietro), 5681.
Bautz (Jos.), 2021.
Baye (Ch.), 7461.
Baye (J. de), 6948.
Bayer y Bosch (J.), 5735.
Bazelaire (Léonie de), 5358.
Bazenet (Edg.), 1265.
Bazetta (G. G.), 2787.
Bazouge (H.), 334.
Beaconsfield (lord), 6659.
Béard (J.), 335.
Beaubois (abbé H.), 2807.
Beauchamp (A. de), 7775.
Beauchesne (cte de), 8914.
Beauchet (Lud.), 3124.
Beauchet-Filleau (H. et P.), 6898.
Beaugé (L.), 3152.
Beaujon (A.), 4929.
Beaume (G.), 5243.
Beaune (H.), 3780, 3903, 6051.
Beaunis (Dr H.), 4205, 7757.
Beauregard, 4030.
Beauregard (H.), 4075.
Beauregard (J. de), 465.
Beaurepaire (Ch. de), 3711, 3712, 7830.
Beaurepaire (E. de), 8105.
Beauverie (J. E.), 5233.
Beccaria (Ces.), 7427.
Bech (M.), 255.
Bechelloni (Dr), 5033.
Becher (Dr Ferd.), 2581.
Béchet (E.), 6760.
Bechterew (Dr W.), 2363.
Becker (Ernst), 4167.
Becker (Joh. H.), 294.
Becker (lieutenant), 2801.
Becker (Rhold.), 6712.
Becker (Rud.), 4531.
Bedin (A.), 6173.
Bedoin (Dr), 207
Beduzzi (Lu.), 3667.
Beekman (A. A.), 5124.
Beez (Dr Rich.), 2434.
Béhal (A.), 5003.
Behrens (W.), 2553, 7872.
Beielstein (Wilh.), 6369.
Beissel (Steph.), 2940.
Bel (J.), 6209.
Belda (F. J.), 5617.
Beleurgey de Raymond (E.), 907.
Belger (Dr Ch.), 676.
Belgrano (L. T.), 1875, 1890, 1949, 7572.
Bélières (L.), 8635.
Belkassem ben Sedira, 3423.
Bellaigue (C.), 2566.
Bellaigue (Mme L. de), 1593.
Bellanger (J.), 8715.
Bellard (capitaine), 3367.
Bellardi (Lu.), 3289.
Bellécius (le R. P.), 6025.
Bellecroix (E.), 8686.
Bellet (P.), 6799.
Belli (G. G.), 7343.
Bellido Carbayo (J. M.), 1323.
Belliot (L.), 336.
Bello (G. del), 1276.
Belloc (Alexis), 893.
Belloc (J.-T. de), 8859.
Belloc (Lu.), 4999.
Bellon (J.), 7965.
Belot (A.), 5244, 8059.
Belot (G. de), 1816.
Beltrami (Luca), 2468, 2548, 3804, 5327, 8404.
Belzung (Dr E. F.), 5717.
Bemmelen (J. van), 4890.
Benadduci (Giov.), 3842, 4316, 4510, 4511.
Benary (Ern.), 4052.
Bendandi (Guido), 5704, 8637.
Benedei (Nic.), 4681.
Beneden (Eduard van), 117.
Bénet (A.), 3404, 3583.
Benfante (G. B.), 2247, 8491.
Beni (C.), 8335.
Benini (Rod.), 2216, 2251.
Benini (Vit.), 5148, 5649.
Benko (Jerolim Frhr. von), 2796.
Benoist (E.), 3299.
Benoist (L.), 3718, 7540.
Benoit (Dr C. M. R.), 7205.
Benot (E.), 4382, 5764.
Bensa (Enr.), 8490.
Bentivegna (Dr R.), 5728.
Bentzon (Th.), 957.
Benussi (B.), 3750.
Benzoni (Rob.), 1322, 3968.
Béquet (L.), 783.
Beraldi (H.), 2536.
Bérard (A.), 1170, 8282.
Berard (chan. Ed.), 1938.
Berardi (Em.), 4791.
Berardinelli (Gius. Maria), 8191.
Berben (A.), 5617.
Bère (F.), 6855.
Bérenger-Féraud (Dr L. B.), 2388.
Bérengier (Dom Th.), 1686, 6787.
Berenni (Ag.), 3147, 3938.

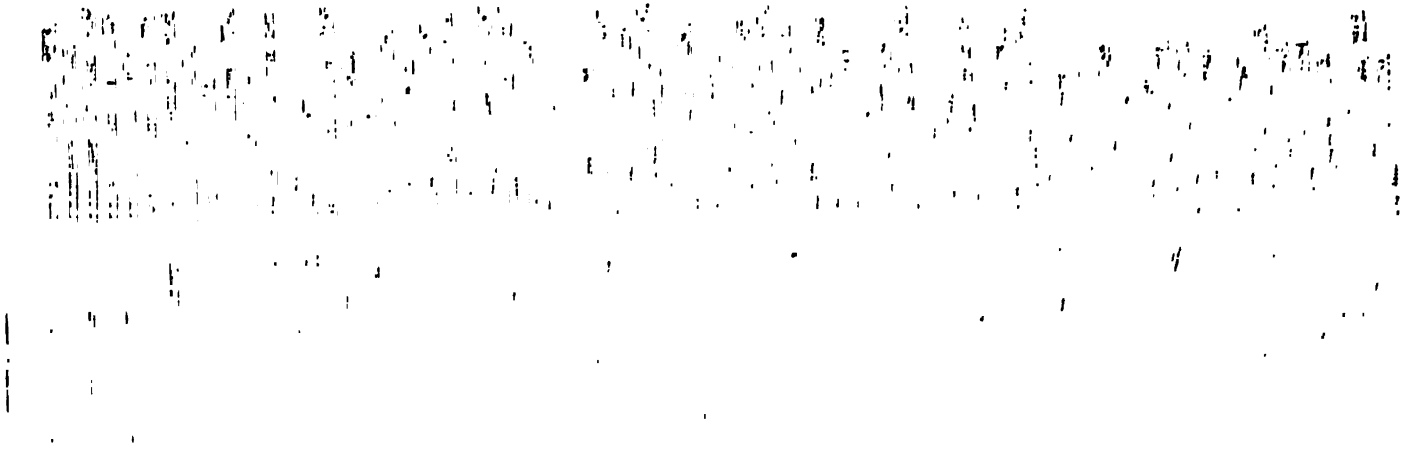

Boeckh (Rich.), 6161.
Boehne (Dr Wold.), 2161.
Boellmann (J.), 206.
Bofarull (M. de), 1279, 6058, 8472.
Bögli (Dr Hans), 1871.
Boglino (Lu.), 8999.
Bohata (Dr Abd.), 5091.
Böhm (Ferd.), 30.
Boillot (Capitaine), 596.
Boinette (A.), 5689.
Boiron (Dr L.), 5018.
Bois (D.), 7140.
Bois (G.), 6530.
Bois (H.), 5866.
Boisgobey (F. du), 3469, 3470, 5246, 7350, 8733.
Boislisle (A. de), 6954, 7407.
Bois-Melly (Ch. du), 8943.
Boiteau (P.), 8253.
Boito (Cam.), 1946, 7994, 8381.
Boix (E.), 7959.
Bokemeyer (Dr Heinr.), 457.
Bolaffio (Leo), 1311, 7731.
Boll (Herm.), 4376.
Bollo (F.), 4270.
Bolte (Jos.), 6826.
Boltz (Aug.), 2616.
Boltzmann (Ludw.), 147.
Bolz (C. H.), 5100.
Bolze (A.), 7059.
Bombicci (L.), 4131, 7761.
Bomel (H.), 8716.
Bompard (R.), 769.
Bona (G. della), 2195.
Bonacina (Car.), 4787.
Bonami (Dr P.), 876.
Bonanni (T.), 2242, 5518.
Bonaventura (Arnaldo), 1540.
Bonaventura (S.), 3872, 8858.
Bonazzi (Giul.), 8992.
Bondurand (E.), 3865.
Bonelli (Gustavo), 7716.
Bonet-Maury (G.), 8156.
Bonfiglioli (Cas.), 2200.
Bonghi (Rugg.), 1769, 1799.
Bongi (Salv.), 1999.
Bonis (Fr. de), 5136, 8676.
Bonnabelle (C.), 7547.
Bonnabelle (J.), 5913.
Bonnabelle (M.), 3722.
Bonnaffé (E.), 3171.
Bonnal (E.), 6857.
Bonnardot (Fr.), 1159.
Bonnat (R.), 3730.
Bonnefoit (Dr P.), 6321.
Bonnefont (G.), 1096, 4306, 8409.
Bonnefoy (M.), 7086.
Bonnet (G.), 7884.
Bonnier (G.), 3292.
Bonniot (R. P. de), 6109, 8840.
Bonnot (l'abbé A.), 4422.
Bono (Vit.), 7063, 7718, 8494.
Bonomelli (Geremia), 3879.
Bonomi (Ag.), 8592.
Bonora (A.), 8361.
Bonvalot (G.), 1099.
Bonzi (Gaspare), 1356, 2223.
Boppe (L.), 3247.
Boratti (Fel.), 3985.
Borchardt (C. W.), 404.
Bordanova (V. D.), 8984.
Bordé (Dr L.), 2400.
Bordier (Dr A.), 8640.
Bordoni-Uffreduzzi (Guido), 5729, 8646.
Borel d'Hauterive, 3816.
Borelli (G. B.), 3050.
Borgherini (Aless.), 8611.
Borgonovo (Giac.), 8482.
Bornemann (Félix), 122.
Bornemann (W.), 6116.
Boroevié (Svet.), 462.
Borondo y Romero (J.), 5874.
Borrel (l'abbé J. E.), 8293.
Borrel (E. L.), 5923.
Borrelli (vicomte de), 5825, 6617.
Borry (Dr), 4152.
Borsari (Ferd.), 4575.
Bortolan (D.), 4379.
Bory (P.), 7291, 7450.
Borzelli (Aug.), 2563, 5845.
Bosanquet (B.), 2132.
Boschi (E.), 5704.
Bosco (Maggior generale), 1465.
Boselli (F.), 7279.
Boselli (P.), 3135.
Bosmans (Jules), 5338, 8987.
Bossa (Aniello), 8655.
Bossebœuf (L. A.), 1858.
Bosshart (J.), 2607.
Bossi (B.), 1386.
Bossola (Amilcare), 4359.
Bossy (A.), 776.
Botella (C.), 1352, 7790.
Bothmer (Graf H. von), 4815.
Bott (C.), 6802.
Bottard (Dr A.), 7247.
Botti (Aristide), 4391.
Botti (G.), 3056.
Böttticher (Gerh.), 420.
Bottini (A.), 4982.
Bouant (E.), 1406.
Boubnov (M.-C.), 5397.
Boucard (Max), 5359.
Boucau (Y.), 98.
Bouchage (le P. F.), 8292.
Bouchard (Dr A.), 3329.
Bouchardat (Dr A.), 5723.
Bouchart (Alain), 561, 6865.
Boucher (A.), 1461.
Boucher d'Argis (A. G.), 1848.
Boucheron (Maxime), 965.
Bouchet (A.), 8284.
Bouchet (Eug.), 1076.
Bouchon (L.), 7676.
Bouchot (H.), 526, 898, 7996, 8062.
Bouchut (Dr E.), 4210.
Boucoiran (L.), 3420, 5343.
Boudon (G.), 7638.
Bouffier (le P. G.), 10.
Bougaud (Mgr), 7329, 7481, 8711.
Bouillet (l'abbé A.), 7610.
Bouillet (Dr), 4235.
Bouillier (F.), 6113.
Boulard (Edm.), 1346.
Boulay (l'abbé), 4977.
Boulin (P.), 1503, 8564.
Bouloin (R.), 6366.
Bouniceau-Gesmon, 7305.
Bourde (Paul), 1129.
Bourdery (L.), 3402, 3403.
Bourdon (Mme), 3888, 6562.
Bouret (G.), 8159.
Boureulle (P. de), 6968.
Bourgain (abbé L.), 7780.
Bourgeat (abbé), 4080.
Bourgeois (H.), 1478.
Bourgeois (L.), 8590.
Bourget (P.), 1072, 6563.
Bourgoin (A.), 6699.
Bourloton (E.), 5929.
Bourneville (Dr), 878, 3321, 5950, 7240, 7891.
Bournichon (abbé J.), 8773.
Bournon (F.), 554.
Bouron (H.), 895.
Bourquelot (E.), 5008.
Boury (E. de), 6185.
Bou-Saïd, 8734.
Boussinesq (J.), 8654.
Boutarel (Dr), 2127.
Boutillier (l'abbé), 1211.
Boutiron (Dr E.), 6262.
Bouty (M.), 8599.
Boutzoureano (B.), 5700.
Bouvier (Alexis), 3472.
Bouygues (Dr M.), 6283.
Bovelles (C. de), 6523.
Boveri (Dr Thdr.), 118.
Bovet (M. A. de), 4889.
Bovet (Félix), 2041.
Bovy (Félix), 1817.
Bower (F. O.), 2305.
Boyard (M.), 2088.
Boyer (A.), 5920.
Boyer (H.), 1233.
Boyer d'Agen, 6531.
Boylesve (M. de), 2152, 6026.
Boys (Em. du), 5830.
Boyve (de), 4016.
Bozza (Ang.), 8949, 8950.
Bracchi (Guido), 8659.
Brachvogel (Wolfg.), 2789.
Brackenhoeft (Dr Ed.), 21.
Bracquemont (L. de), 5907.
Brada, 8063.
Braggio (Car.), 8030.
Brahm (Otto), 6702.
Braisne (H. de), 3549, 5779.
Braitmaier (Fr.), 4553, 5315.
Brambach (Wilh.), 746.
Brambilla (Cam.), 2864, 5172.
Brambs (Dr Geo.), 5300.

Bramsen (A.), 3328
Braudenburger (Jul.), 4538.
Brandhuber von Etschfeld (Dr H.), 6093.
Brandl (Vinc.), 6920.
Brandoli (Pr. M.), 1895.
Brandt (H.), 2711, 6675.
Brandt (Dr Ludw.), 2347.
Brandt (Paul), 5198.
Brangero (L.), 3976.
Brannt (W. T.), 2511.
Brasch (Dr Mor.), 6998.
Brasini (Dom.), 1893.
Brassart (F.), 5439, 6960.
Brauchitsch (M. von), 7064.
Braune (P. & W.), 431.
Bravard (J.), 1172.
Bravo (Em.), 1278, 1601, 3939, 7070.
Bréard (C. et P.), 8904.
Bréchignac (V.), 2089.
Breda (Vinc.), 3387.
Bredichin (Th.), 6243.
Brehm (Horts), 188.
Breitman (Dr G.), 852.
Breitsprecher (Dr Karl), 5502.
Breling (H.), 737.
Brémond (F.), 1730.
Bremond (G.), 7351.
Brendel (Frederick), 138.
Brenet (M.), 5190.
Brennwald (A.), 8009.
Brentari (Ottone), 1767, 8152.
Bressel (Wilh.), 3895.
Brester (A.), 4998.
Breteuil (marquis de), 800.
Brethenoux (Dr), 5710.
Brethous-Lafargue (L.), 6564.
Breton (J.), 7295.
Breton (V.), 816.
Bretschneider (E.), 2767.
Breuer (Adb.), 225.
Brevans (J. de), 7267.
Brewer, 3393.
Brezzi (F.), 4076, 4216.
Briault (abbé L.), 6519, 6648.
Bricon (Dr), 3321.
Bricon (Et.), 778.
Bridel (Ph.), 3011.
Brini (Gius.), 3897.
Brinkmann (Bernh.), 3417, 6677.
Brinn' Gaubast (L. P. de), 966.
Briosi (G.), 6219.
Briquet (C.-M.), 1239.
Brito de Castelbranco (J. de), 1911.
Broc (vicomte de), 5406.
Brocardi (H.), 3589.
Broccardi (Lu.), 8707.
Broccoli (A.), 5979.
Brockhaus (Dr F.), 619.
Brocq (Dr), 863.
Broglie (abbé de), 6, 3642.
Broglie (duc de), 5553, 7590.
Brondsted (M. von), 2854.
Brossard (E.), 8286.
Brossard (J.), 8285.
Broszniowska (Mme A.), 3441.
Brown (H. A.), 2795.
Brown (N.-E.), 3300.
Browning (Eliz. Barrett), 2637.
Brück (Eor), 3631.
Brucker (le P. J.), 7658.
Brückner (A.), 2882.
Bruder (Carl Herm.), 2004.
Bruel (Alex.), 2926.
Brügelmann (Dr W.), 4172.
Brugi (Biagio), 2156.
Brugmann (Karl), 2571.
Brugnoli (Dr Giov.), 4244.
Brugsch (Heinr.), 672.
Bruinvis (C. W.), 5462.
Brunel (L.), 2848, 3585.
Brunelli (G.), 693.
Brunet (H.), 337.
Brunet (R.), 6391.
Brunialti (Attilio), 5680.
Brunner von Wattenwyl (C.), 4101.
Bruno (Ag.), 4772.
Bruno (Charles), 4067.
Bruno (Giordano), 2701, 8131.
Bruno (T.), 3159.
Brusasco (Dr L.), 7252.
Bruscagli (Rod.), 8499.
Brusoni (E.), 2787.
Bruyant (E.), 7720.
Bryant (Dr T.), 8618.
Buache (E.), 5912.
Buathier (l'abbé J. M.), 3096.
Bucchi (Gen.), 2031.
Bucciarelli (Al.), 1717.
Buchard (J.), 3242.
Buchenberger (A.), 23.
Bücher (Dr Karl), 263.
Buchholz (G.), 2802.
Buchner (G.), 4498.
Budie (Dr Max), 2.
Budin (Dr P.), 8631.
Bué (A.), 6834.
Bueil (J. de), 3779.
Buerstenbinder (Dr), 3241.
Buet (Ch.), 358, 1062, 3473, 5952, 8735.
Bufalini (Fr.), 2210.
Bufalo Della Valle (E. del), 8109.
Buffenoir (H.), 3474.
Bugenhagen (Dr Johs.), 2695.
Bugnottet (G.), 4907.
Buguet (H.), 8760.
Bühler (G.), 4347.
Buhot de Kersers (A.), 3747.
Buisson (l'abbé E.), 575, 6880, 6982.
Buisson (G.), 2891.
Bull (Dr G. J.), 854.
Burckhard (Dr), 6063.
Burckhardt (Dan.), 2529.
Burdo (A.), 3051.
Bureau (l'abbé A.), 8278.
Burggraeve (Dr), 7445.
Burghauser (Dr Gust.), 6486.
Burgos y Mazo (M.), 1655.
Burnouf (J. L.), 6656.
Buscaino Campo (Alb.), 7310.
Buselli (p. Remigio), 8192.
Bushan (Dr G.), 4174.
Busin (Pa.), 4132.
Busiri-Vici (Andrea), 3794.
Busley (Carl), 5096.
Bussche (F. G. von dem), 3021.
Bussy (G.), 967.
Bustelli (Ant. Maria), 3185.
Bustelli (Gius.), 4623.
Butel (F.), 1815.
Butlin (Dr H. T.), 4156.
Büttler (Alb.), 8812.
Büttner (Dr C. G.), 4385.
Buvignier-Cloüet (Mlle M.), 6980.
Buysson (Robert du), 4987.
Buzzati (G. C.), 2106, 2107.
Buzzi (Omobono), 1336.
Byr (F.), 6631.

Caballero (J.), 1981.
Caballero y Villar (J.), 8607.
Cabanès (Dr Aug.), 7229.
Caccianiga (Ant.), 4475, 5885.
Cacheux (E.), 7797.
Caddeo (Celestino), 4380.
Cadet (Dr I.), 7245.
Cadorna (Car.), 1315.
Cadier (Léon), 1240, 8925.
Caetani-Lovatelli (E.), 8374.
Cafi (Mich.), 3796, 5161.
Cagnassi (A.), 3245.
Cagnat (René), 4726, 8388.
Cahn (Dr Wilh.), 6060.
Cahu (T.), 958.
Cainer (S.), 1767, 8180.
Cais de Pierlas (E.), 3823, 4659, 7620.
Caise (A.), 2646.
Caix de Saint-Amour (de), 8272.
Calabrò (Antonino), 7844.
Calamandrei (Rod.), 5640, 7695.
Calda (Gius.), 7076.
Calderón (L.), 4115.
Calhiat (abbé H.), 7488.
Calinon (A.), 881.
Calisse (Car.), 3901.
Calligaris (Gius.), 3761.
Calonghi (Ferr.), 8705.
Calvauna (Em.), 5643.
Calvo (C.), 3164.
Camberlin (P.), 7067.
Cambria (Dr Ant.), 1415.
Cambronero (C.), 5863.
Camerer (Dr W.), 2381.
Camô (général), 1155.
Camón (F.), 8113.
Camp (Max. du), 969, 3212.
Campanini (N.), 4720.

Campari (Gius.), 2237.
Campfranc (du), 8064.
Campi (Enr.), 3994.
Campoamor (R. de), 8763.
Campolongo (F.), 8454.
Campora (Bart.), 7573.
Camussi (H.), 874.
Canata (P. Atanasio), 3556, 4798.
Canavari (M.), 6189.
Cancio (A. Z.), 5994.
Candèze (E.), 4988.
Canestrini (Eug.), 2490.
Canet (V.), 6839, 8247.
Canevari (A.), 7839.
Cannada-Bartoli (G.), 2068.
Cano y Cueto (M.), 4413.
Canonge (F.), 2912.
Canova (Ant.), 8847.
Canovas del Castillo (A.), 1906.
Cantacuzène-Altieri (Mme), 3475.
Cantamessa (Fil.), 4912.
Cantegril (l'abbé), 11.
Canter (O.), 2494.
Cantèra (Biag.), 4607.
Canti (S.), 2973.
Canton Salazar (L.), 8936.
Cantoni (Angiola Maria), 8151.
Cantú (Ces.), 2684.
Canu (A. H.), 2891.
Cao (Rob.), 7690.
Capdepón (M.), 5823.
Capecelatro (A.), 476, 2824.
Capellini (Giov.), 3266.
Capetti (Vit.), 1722.
Capilupi (Alf.), 3262, 8643.
Capitani (Guido), 2183.
Capitant (H.), 7680.
Caporale (Gaet.), 5945.
Capozzoli (Raff.), 8029.
Cappa (R.), 643, 4700.
Cappellari Girolamo (Aless.), 3820.
Cappellazzi (Andrea), 2123, 7746.
Cappelletti (Licurgo), 3033, 8897.
Cappliez (l'abbé C.), 3110.
Capuana (Lu.), 8091.
Capuano (Ed.), 7815.
Cara (C. A. de), 8837.
Caraccio (Marcello), 8805.
Carcani (M.), 3936.
Cardella (Dom.), 5168.
Cardini (p. Emidio), 4784.
Carducci (Giosué), 4518, 5507, 8134.
Carelli (L.), 7727.
Careta y Vidal (A.), 8095.
Carette (Mme), 2647.
Carez (Dr L.), 4956.
Carini (Isidoro), 3857, 3998.
Carini (Marco Antonio), 3457.
Cariot (abbé), 6208.
Carletti (Rainero), 1533.
Carlevaris (Stanislao), 7390.
Carli (Enr.), 3381.
Carlo (T. del), 5477, 8362.
Carloni (Gius.), 8833.
Carnot (Hipp.), 516.
Carnoy (J.-B.), 4096.
Carnoy (F. H.), 5223, 7316.
Caro (E.), 46.
Caro (M. A.), 4414.
Carocci (Guido), 5942, 8398.
Caron (Dr A.), 6278.
Caron (E.), 888.
Caronti (Andrea), 7636.
Carotti (Félix), 8143.
Carotti (Giulio), 3006.
Carpara (Fr.), 3929.
Carpentier (A.), 7692.
Carpi (L.), 1992.
Carrano (Fr.), 5944.
Carrara (Fr.), 1287, 3145, 7723, 7724.
Carraresi (Aless.), 1690.
Carrasco-Labedia (M.), 4739.
Carrau (L.), 792.
Carré (H.), 2916.
Carré (N. A.), 1296.
Carré (Paul), 1571.
Carré de Busserolle (J. X.), 701, 702, 703, 1182, 6963, 8395.
Carretto (Gal del), 3460.
Carriere (Mor.), 6770.
Carro (T.), 6395.
Carruthers (S. H.), 3097.
Carsalade du Pont (J. de), 1856.
Cartailhac (E.), 7608.
Cartasegna (D.), 7654.
Carton (Oreste), 4050, 4051.
Carutti (D.), 8938.
Casagrandi (V.), 3819.
Casajoana (V.), 8449.
Casati (R. A.), 2267.
Casier (Jean), 8717.
Casini (T.), 4547, 5314, 6522.
Caso (J.), 8031.
Caspar (Ludw.), 4334.
Caspari (E.), 883.
Casse (A. du), 8035.
Cassel (Paul), 297.
Cassella (Pietro), 8572.
Cassini (Dom.), 5616.
Cassot (C.), 2648.
Castagnola (Pa. Em.), 5846.
Castan (A.), 3406, 7997, 7998.
Castel (R. du), 1432.
Castelar (E.), 1990, 4732.
Castellane (Mis de), 1226, 7781.
Castellani (C.), 1995, 3817, 7646.
Castellani (Gior.), 4476.
Castellani (V.), 2273.
Castelletto (A.), 3558.
Castelli (Gius.), 1962.
Castelnau (L. de), 8425.
Castelnuovo (Guido), 4281, 7972.
Castet (l'abbé), 8026.
Castigliano (Alb.), 8665.
Castillo (J. M.), 4482.
Castonnet des Fosses (H.), 1828, 5893, 6748, 7578, 7581, 8412.
Castorina (Can. Pas.), 1792.
Castro (A.), 8233.
Castro y Casaleiz (A.), 664.
Castronovo (Fr. Gius.), 8951.
Catellani (E. L.), 7738.
Cathala (l'abbé), 7023.
Catoir (Dr), 4218, 5720, 7213.
Cattabeni (G.), 6007.
Cattaneo (Car.), 3564.
Cattaneo (Raff.), 8691.
Caubet (Dr Edm.), 7192, 7901.
Caucino (Ant.), 4917.
Caudron (Dr), 7897.
Causa (Ces.), 3841.
Cavagnari (Cam.), 2083.
Cavagnis (Felix), 4850, 7741.
Cavailhon (E.), 4311, 4423, 6165.
Cavalcaselle (G. B.), 1519.
Cavallotti (Fel.), 2627.
Cavazza (D.), 7818.
Caveda (José), 952.
Cavriani (mons. Corradino), 3645.
Cayuela (A.), 5785.
Cazac (H. P.), 7744.
Cazès (D.), 1796.
Cazet (l'abbé Cl.), 926.
Cazin (Mme J.), 970, 6565.
Cazzuola (F.), 4982.
Ceccherelli (And.), 1434, 1439.
Cecchetti (Bart.), 3754, 4773, 5939.
Celani (Enr.), 6661.
Celedón (R.), 8027.
Célières (P.), 359.
Cella (G. della), 3952.
Cellarier (F.), 48.
Celli (A.), 7840.
Cencelli-Perti (Alb.), 4262.
Centa (Hugo di), 165.
Cera (Dr V. L.), 1428.
Ceretti Pietro (Theophilus Eleutherus), 3953.
Cermenate (Joh. de), 5936.
Cermenati (Mario), 3281, 4089.
Cerone (F. M. G.), 5946.
Cerquetti (Alf.), 1737.
Cerro (Em. del), 1688.
Certes (A.), 8588.
Cervigón y Lerin (B.), 7805.
Cervós (F.), 8207.
Cesare (S. R. de), 7781.
Cesca (Giov.), 2129, 7769, 8503.
Cestari (T. E.), 3818.
Cettolini (Sante), 4275.
Chabaneau (C.), 4369, 4371.
Chabas (R.), 8371.

Chabau (abbé J. B.), 2837.
Chabaud-Arnault (C.), 4300.
Chabeuf (H.), 7434.
Chabot (A.), 5791.
Chabret (A.), 4694.
Chabrol (Alb.), 1594.
Chacón y Pery (F.), 1493.
Chadourne (A.), 2649.
Chaffard (Dr Jos.), 7191.
Chaignet (A. E.), 931.
Challan-Belval, 5613.
Chalus (Dr G.), 4190.
Chambois (abbé Em.), 1916.
Chamborant de Périssat (de), 7104.
Chamoin (E.), 7117, 7509.
Champetier de Ribes (Dr), 6286.
Champeville (P. de), 7352.
Champfleury, 4424.
Champsaur (F.), 5826.
Chancerel (C.), 5769.
Chandeneux (C. de), 7353, 7354.
Chanson (Maurice), 6886.
Chantavoine (H.), 6532.
Chanteau (M. de), 5417.
Chanteloube (Dr J.-F.), 4147.
Chantre (E.), 1065.
Chapelier (l'abbé C.), 1845.
Chapellier (J. C.), 5914.
Chaperon (P.), 3476.
Chaplain (J.), 7604.
Chapuis (Dr A.), 3352.
Charaux (C.), 7416.
Charavay (Et.), 6986, 7419.
Charcot (Dr J. M.), 4162.
Chardon (H.), 1733.
Charlemagne (E.), 7563.
Charles (M.), 2766.
Charles (abbé R.), 8915.
Charlie (R.), 899.
Charmasse (A. de), 3781, 4723.
Chartier (Dr André), 6291.
Chartres (duc de), 7108, 8126.
Charvet (L.), 271.
Chassagne (Dr), 8237.
Chastel de la Howarderie-Neuvireuil (du), 1958.
Chataignier (Dr J.), 4149.
Chateau (P. du), 6566.
Chateau-Chalons (J. de), 646.
Chatelain (Heli), 6501.
Chatelier (Paul du), 2997.
Chatenay (Cesse de), 3477.
Chatin (J.), 7870.
Chaudordy (comte de), 3690.
Chauffert (D.), 4904.
Chauffour (le P. F.), 7399.
Chaumeil (A.), 5904.
Chaumier (Dr J.), 169.
Chaumont (G. de), 2785, 2804, 2991.
Chaurand de St-Eustache (F. de), 4290.
Chauveau (A.), 6352.
Chauveron (J. de), 770.
Chauvin (abbé P. M.), 2830.
Chauvin (Dr), 7175.
Chauvreau (Dr U. J.), 6261.
Chavane (J.), 4654.
Chavernac (Dr), 4658, 6890.
Chaverondier (A.), 5444.
Chaves (A. R.), 8114.
Checchia (Gius.), 1334.
Chelli (G. Eug.), 7958.
Chemin (O.), 2346.
Chenevière (A.), 971.
Chennevières (Ph. de), 8001.
Chénon (E.), 8452.
Cherbuliez (V.), 972, 7418.
Cherfils (C.), 5792.
Chéron de la Bruyère (Mme A.), 973.
Chérot (H.), 5548.
Cherubino da Siena (Fr.), 3100.
Chéruel (A.), 4706.
Cherville (G. de), 924, 4425.
Chesnel (E.), 2978.
Chevalier (Jules), 1173.
Chevalier (O.), 4401.
Chevalier (abbé Ulysse), 6888.
Chevallet (Dr E.), 7899.
Chevallier (Emile), 6154.
Chevillard (l'abbé S.), 3775.
Chevillot (Dr A.), 2420.
Chevreul (E.), 7882.
Chevreux (P.), 8280.
Cheyne (T. K.), 2003.
Chezelles (abbé de), 5780.
Chiapelli (L.), 1508.
Chiarini (G.), 1689.
Chicouras (F.), 5123.
Chiesi (Gustavo), 2798.
Chilesotti (Oscar), 5761.
Chimenti (F.), 1741.
Chinazzi (G.), 1331, 2151.
Chincholle (C.), 2650, 5247, 6567.
Chipault (Dr A.), 7924.
Chipon (Maurice), 7586.
Chirac (A.), 1130, 6830.
Chizzolini (Girolamo), 2502.
Choay (E.), 131.
Chobault (Dr A.), 6309.
Choisy (abbé de), 647.
Cholet (Cte de), 3518.
Chopard (Dr Emm.), 6269.
Chrétien (C.), 3412.
Christ (Wilh.), 6687.
Christmann (Louis), 6752.
Christophle (Alb.), 3911.
Chroust (Dr Ant.), 2863.
Church (A.), 8223.
Chyzer (Dr Kornel), 4249.
Ciampoli (D.), 3595.
Ciani (Edg.), 8 672.
Ciasca (P. Aug.), 8446.
Ciccaglione (Fed.), 2061, 3666.
Ciccarelli (Ang.), 3928.
Cicchitti-Suriani (Fil.), 5543.
Cid y Farpón (L.), 8337.
Cifarelli (Mich.), 1900.
Cignerol (E.), 1206.
Cim (A.), 974.
Cima (Ant.), 5200.
Cimbali (Ed.), 3166.
Cimbali (Enr.), 7696.
Cimbali (Dr Fr.), 7907.
Cimbali (Gius.), 1739, 8506.
Cimmaruta (Enr.), 7819.
Cimone (Weill-Schott), 5555.
Cinni (Ann.), 2966.
Cintolesi (Fil.), 4105.
Ciofalo (Fr.), 2227.
Ciofalo (Saverio), 3286.
Ciofi (Ricc.), 8412.
Ciolli (abbé Alex.), 2032.
Cionius (Michael), 8948.
Cipelli (P.), 1261, 8832.
Cipolla (Car.), 2731.
Cipolletti (Ces,), 2500.
Cipriani (Ricc.), 7818.
Circourt (Alb. de), 6841.
Ciriello (G.), 4875.
Cirot de La Ville (Mgr), 3657.
Civezza (Marc. da), 1685, 3633.
Claassen (Dr H.), 3232.
Cladel (L.), 7400, 7417.
Clairville (C.), 7401.
Claretie (J.), 3131.
Claretie (L.), 1738.
Clarin de la Rive (A.), 2910.
Claude (sénateur), 4032.
Claudin (Gustave), 975.
Clauer (Hans), 6826.
Clausewitz (général de), 6385, 7275.
Clavarino (Alfeo), 4289.
Clémenceau (P.), 7257.
Clément (Dr E.), 6730.
Clément (H.), 2208.
Clementini (Paolo), 3158.
Clément-Janin (G.), 8000.
Clément-Simon (G.), 4737, 5448.
Clerc (J. C. A.), 8912.
Clercq (Jules de), 1143.
Clermont-Ganneau (C.), 1931.
Clésieux (A. du), 6533.
Clunet (Ed.), 1312, 7051.
Coblentz (B.), 6676.
Cobliju (W. A.), 5140.
Cochard (l'abbé T.), 3721.
Coen (G.), 1809, 8226.
Coffignon (A.), 4905.
Coffin (Dr A.), 4183.
Cogliolo (Pietro), 3112, 5604.
Cognetti De Martiis (S.), 1891, 7743.
Cogordan (G.), 8492.
Cohausen (A. von), 3000.
Cohen (Dr Herm.), 2840.
Cohn (Ferd.), 2308.
Colajanni (Nap.), 7510, 7758.
Colamarino (Diego), 3920.
Colamonico (Gius.), 3997.
Colantoni (Lu.), 8874.

Coleridge (P. H. J.), 2013.
Colin (L.), 6031.
Colini (Fr.), 5476.
Collas (L.), 4426, 5793.
Collatz (Otto), 7149.
Collell (J.), 8115.
Collet (J. J.), 8393.
Collet-Corbinière (G.), 4839.
Collignon (A.), 1714.
Collineau (Dr A.), 4869.
Collischonn (Hans), 177.
Colmet de Santerre (E.), 7055.
Colocci (Adriano), 1771, 4581.
Colomb (Mme), 976.
Colombet (J.), 803.
Colombier (Marie), 4427.
Colombo, 4015.
Colombo (G.), 1184.
Colonieu (V.), 3117.
Colpi (Dr G. B.), 2407.
Colubi (F.), 7113.
Comandu (G.), 3239.
Comba (Dr D.), 5090.
Comba (Em.), 7472.
Combarieu (Louis), 8921.
Combes (F.), 8862.
Combes (P.), 360.
Combes de Lestrade, 3176.
Comboni (Enr.), 4912.
Combothecra (X. S.), 3199.
Comelli (G. B.), 8320.
Comenge (R.), 1294.
Communay (A.), 8986.
Compagnone (L.), 3937.
Comparetti (D.), 6522.
Comte (Aug.), 5832.
Comte (C.), 7087.
Conan (Dr M.), 2414.
Conca (Crescenzo), 5703, 5725.
Concari (Tullo), 4548.
Conchon (Dr A.), 4146.
Condamin (abbé J.), 1850, 2820.
Condis (abbé P.), 7075.
Conforti (Lu.), 7569, 8333, 8334.
Conny (J. E. de), 7591.
Cons (H.), 1095.
Considère (M.), 2482.
Consoli (Santi), 3161.
Constant (C.), 1308.
Constant (Emile), 6048.
Contades (G. de), 5433.
Contarella (Salvatore), 1811.
Conte (l'abbé), 5953.
Conte (F. A.), 8953.
Conti (H.), 977.
Conti (Tom.), 8539.
Converset (Dr Jules), 6308.
Conway (H.), 8096.
Conz (G.), 273.
Cook (A.), 5335.
Cooke (M. C.), 2326.
Cooper (Fenimore), 979.
Coordes (C.), 2356, 2357.
Coppée (F.), 980, 4499, 6534.
Coquelin (P. B.), 3713.
Coquelle (P.), 981.
Corazza (Giov.), 5698.
Corbani (P.), 6969.
Corbin (C.), 1595.
Cordel (Osk.), 4307.
Cordelet (L. A.), 7792.
Cordier (H.), 8257.
Cordova (Vinc), 7113.
Corfield (W. H.), 6370.
Corneilhan (G.), 7515.
Corneille (Pierre), 8772.
Cornejo y Carvajal (J.), 4703.
Cornelius (C. A.), 4612.
Cornet (Dr E.), 7222.
Cornet (Dr P.), 6248.
Cornicelius (Max), 2592.
Corrales y Sánchez (E), 7960, 8764.
Correa (P.), 4006.
Corréard (F.), 1227.
Corsin (E.), 448.
Cortada (R.), 8113.
Cortázar (D.), 3274.
Cortese (E.), 5362.
Cortimiglia (G. Lu.), 2194.
Cortis (G. B.), 6987.
Corvetti (C.), 7283.
Cosack (Konr.), 2103.
Cosentino (Gius.), 7643.
Cosijn (P. J.), 5204.
Cosnac (G. P. de), 7584.
Cosneau (E.), 5421.
Cosnier (L.), 4906.
Cossa (L.), 6143.
Cosserat (E.), 4278.
Cosseron de Villenoisy (Général), 6390.
Costa (Em.), 1568, 8145, 8451.
Costa (Torquato), 2998.
Costa de Beauregard (Mis), 1190, 5921.
Costagli (Ach.), 2814.
Costanzi (Enr.), 3202.
Costa-Serradell, 5781.
Coste (A.), 8528.
Coste de Lagrave (Dr), 4140.
Coste-Labaume, 2927.
Cothonay (le R. P. B.), 3621.
Cottafavi (Clinio), 8407.
Cottafavi (Vit.), 2219.
Cottarelli (Fr.), 2234.
Cotteau (G.), 7860.
Cotton (L. de), 1104.
Coube (S.), 7466.
Coubertin (P. de), 3987.
Couchouren (U.), 6045.
Cougny (G.), 268.
Coulon (H.), 5611.
Courajod (L.), 914, 5716.
Courberien (Dr), 7891.
Courcy (Mis de), 2871.
Courel (A.), 6851.
Courneau (Att. du), 7356.
Couronnel (Cte de), 717.
Courtade (Dr D.), 5026.
Courtès-Valgéras (F.), 3674.
Courtier (Dr J.), 5719.
Courtin (A.), 4940.
Courtois (Alph.), 3205, 4014.
Courtoy (R.), 6366.
Couturier (L.), 5606.
Couturier (J.-R.), 5605.
Cova (Giov.), 7807.
Covián y Junco (V.), 7726.
Cowie, 2855.
Cozzolino (Dr V.), 1422, 1423.
Craandijk (J.), 5463.
Craik (Mrs), 3478.
Cramail (Alf.), 1160.
Cramer (Dr Wilh.), 2276.
Chapelet (H.), 1266.
Crawford (F. Mar.), 2681, 4428.
Crécelle (F. Boussenot), 6535.
Credaro (L.), 1335, 8140.
Credner (Dr Rud.), 456.
Cremer (G.), 517.
Crépieux-Jamin (J.), 904.
Crescini (Vinc.), 2727.
Crespi (B. S.), 8488.
Crespin (J.), 8216.
Crespo y Botella (A.), 7406.
Cretin (C.), 4298.
Crevat (L.), 2088.
Crisenoy (J. de), 6131, 6153, 7072, 7136.
Crispi (Fr.), 3134.
Crispini (J.), 6660.
Cristiani (Nic.), 639.
Cristofori (Fr.), 4687, 5872.
Crivellari (Giulio), 2082.
Crivellari (V.), 8146.
Crivellucci (Amedeo), 5369, 5591.
Crochet (l'abbé L.), 2822.
Crocker (H. R.), 2385.
Croiset (P. Joh.), 3877.
Croquet (abbé J.), 8392.
Cros (A.), 396.
Crotti (Fr.), 2479.
Crouslé (Dr), 5038.
Crowe (J.-A.), 1519.
Crozals (J. de), 7423.
Cruz (D. B.), 8890.
Cuartero (M.), 1682.
Cuartero (Oct.), 1695.
Cuissard (Ch.), 8994.
Cullerre (Dr A.), 7888.
Cunisset-Carnot, 7319.
Cuno (Ed.), 6396.
Cuno (Joh. Gust.), 5882.
Curci (Car. Maria), 3094.
Curci (F.), 5822.
Cureau (Dr A. L.), 7235.
Curel (F. de), 5794.
Curti (Dr Eug.), 3910.
Cushing (W.), 3080.
Cusmano (Gius), 4947.
Cuturi (Torquato), 4828.
Cuvilliés (François de), 6442.
Cuyer (E.), 270.
Cuzent (G.), 8261.

Cuzzeri (Eman.), 4829.
Czerny (Albin), 662.

Dagallier (M.), 5230.
Daguet (A.), 3982.
Daguin (Ch.), 6089.
Dahmen (Jos.), 2812.
Daireaux (Em.), 6930.
Dallière (Jul.), 8136.
Dallolio (A.), 3399.
Dalman (G. H.), 5386.
Dalquié (A.), 7041.
Dalsème (A. J.), 982, 6568.
Damil (A. R.), 8485.
Dampierre (marquis de), 2932, 2933.
Dampierre (vicomte A. G. de), 1857.
Dandolo (Giov.), 8505.
Dangeard (P. A.), 837.
Daneo (Fel.), 5188, 5566.
Daneo (Gian. Car.), 7827.
Danicourt (abbé E. J.), 2831.
Daniel (A.), 3665.
Daniel (abbé), 5951.
Danieli (M. G.), 8500.
Dannheisser (Ernst), 6695.
Danon (Abraham), 490.
Danrit (capitaine), 6569.
Danzig (E.), 6177.
Darboux (G.), 879.
Dardier (C.), 8124.
Dareste (Rod.), 766.
Dargène (J.), 8736.
Darier (J.), 7238.
Darier-Chatelain (L.), 1157.
Darimon (A.), 4644.
Darmesteter (J.), 1100, 6976.
Darpe (Dr Franz), 622.
Darville (L.), 983, 3479, 6570, 6831.
Darwin (Francis), 1982.
Datin (H.), 6571.
Daubrée (A.), 826.
Daude (Dr P.), 6082.
Daudet (Alph.), 361, 1071, 3480, 5218.
Daudet (Mme A), 7357.
Daujat, 5113.
Daunic (Dr A.), 8622.
Daurel (J.), 5687.
Dauriac (Dr J.), 868.
Daurios (Dr P.), 6285.
Daussy (H.), 5908.
Daux (abbé C.), 1213.
Daverdy (le p. P.), 7328.
David (Arm.), 2319.
David (Arth.), 1984.
David (J.), 1862.
Davin (Alb.), 1128.
Dawson (W. H.), 2192.
Daymard (Joseph), 8039.
Daymard (M.), 246.
Daymonaz (B.), 2039, 4429.
Dayot (Arm.), 2564.
Dealbertis (Or.), 2885.
Debans (C.), 7511.
Debidour (Ant.), 1720.
Debierre (Dr C.), 5070, 8625.
Déborde (E.), 943.
Decamps (Dr H.), 2416, 4215.
Déchérac (L.), 809.
Declareuil (J.), 7035.
Dècle (A.), 4923.
Decoux-Lagoutte (E.), 8923.
Decrue (F.), 7624.
Decurtins (Dr C.), 2611.
Dedons de Pierrefeu (R.), 8538.
Dedouvres (L.), 5546.
Defaucamberge (Dr J.), 6310.
Deffès (Paul), 777.
Degani (Ern.), 3753.
Degrégny (J.), 459.
Degroote (F.), 3143.
Deguise (V.), 6383.
Dehaisnes (Mgr), 3833.
Dejamme (J.), 3914.
Dekoninck (Adolphe), 6135.
Delachenal (R.), 8290.
Delaforge (abbé E.), 1163.
Delaforest (l'abbé), 3109.
Delafosse (J.), 6127.
Delafutry (P.), 806.
Delagrange (P.), 7532.
Delahaye (Ph.), 7878.
Delalain (Paul), 6081.
Delanney (L.), 3151.
Delaporte (le P. V.), 3550.
Delarbre (J.), 6856.
Delarc (l'abbé O.), 8193.
Delard (E.), 3481.
Delassus (abbé A.), 6510.
Delattre (V.), 7622.
Delauney, 6388.
Delauney (E.), 7358.
Delbet (Dr P.), 4175.
Delcourt (P.), 6572.
Delehaye (Hipp.), 7478.
Delgado (S.), 1678, 8780.
Delines (Michel), 984.
Delinotte (L. P.), 4383.
Delisle (Leone), 6573.
Delisle (L.), 3691, 5549, 5587.
Delitzsch (Fr.), 3625.
Dellbrück (B.), 4348.
Delmati (Louis), 8025.
Delor (A.), 3219.
Delorme (Mme M.), 1517.
Delorme (S.), 985.
Delpech (A.), 8250.
Delpérier (J. B.), 1395.
Delpino (Fed.), 2307, 3954, 7161.
Delpit (A.), 6574.
Delporte (A.), 4593.
Delvau (A.), 6669.
Delzant (A.), 5849.
Demanet (A.), 5112.
Demante (A. M.), 7055.
Demarteau (Joseph), 5215.
Demme (Prof.), 2322.
Demontzey (P.), 7142.
Demoulin (Mme G.), 1596, 5996, 5997, 6575.
Demoulins de Riols (Dr), 4941.
Denarié (Dr A.), 4199.
Denis (H.), 8543.
Denis (Th.), 7542.
Denys (J.), 4096.
Denza (p. Fr.), 5745.
Depassse (H.), 7629.
Depéret (C.), 4957.
Depoin (J.), 5905.
Depré (E.), 7101.
Dépret (L.), 362.
Depretis (Ag.), 4394, 7332.
Derenbourg (Hart.), 4353, 6812.
Déroulède (P.), 338.
Derval (E.), 7261.
Desbuards (F.), 1840.
Deschamps (F.), 5795.
Deschamps (L.), 3482.
Deschanel (P.), 3032, 3830.
Deschaumes (Ed.), 1154.
Descroix (V.), 774.
Desdevises du Dezert (G.), 5609.
Desiderj (P. Giac.), 1788.
Desimoni (Cornelio), 5373.
Desjardins (Abel), 1218.
Desjardins (Arthur), 785.
Deslandes (l'abbé), 3852.
Deslandes (Dr G.), 6319.
Deslandres (M.), 3113, 3913.
Deslys (C.), 1597.
Despaigne (Dr G.), 5020.
Despierres (G.), 7301.
Desprès (Dr Arm.), 4210.
Desrousseaux, 3668.
Dessoir (Max), 3076.
Destombes (abbé C.-J.), 6778.
Destréguil (H.), 4914.
Détroyat (L.), 1158.
Devers (A.), 3201.
Devillez (A.), 2171.
Devincenzi (S.), 2261.
Devivier (le P. W.), 7018.
Dewez (l'abbé J.), 5377.
Deybeck (Dr Carl), 2202.
Dhombres (G.), 3681.
Dhormoys (P.), 5796.
Diaz (E.), 8097.
Diaz (V.), 8813.
Diaz Merry (R.), 3942.
Diaz y Perez (N.), 1993.
Dibdin (J. C.), 2763.
Dide (Aug.), 7557.
Diderot, 400, 1068, 1069.
Didio (M.), 781.
Dieckert (Gust.), 3173.
Dieckmann (W.), 256.
Dieffenbach (G. Chr.), 6513.
Diéguez y Babrios (L.), 4522.
Diehl (Ch.), 1805, 2995.
Dierx (L.), 3141.
Dietel (Dr P.), 2325.
Dietsch (F.), 6800.
Dietzel (Prof. H.), 3966.
Dieu (L.), 7143.

Dieudonné [illegible] G., [illegible].
Dieu[illegible] [illegible], [illegible].
Diez [illegible], [illegible].
Diguet [illegible], [illegible].
Dimissi [illegible], [illegible].
Doppe [illegible], [illegible].
Dircks W. [illegible], [illegible].
Disière P., [illegible].
Dissard P., [illegible], [illegible], 7619.
Disseldorff [illegible], [illegible].
Dittrich Max, [illegible].
Doblad[illegible] [illegible], [illegible].
Dodillie [illegible], [illegible].
Doelter [illegible], [illegible].
Dognee E.-M.-[illegible], [illegible].
Dohme [illegible], [illegible].
Doillet L., [illegible].
Doit-Lan[illegible] [illegible], [illegible].
Döll J[illegible], [illegible].
Dollfus P., [illegible].
Döllinger [illegible], [illegible].
Dombre [illegible], [illegible].
Domenec[illegible] [illegible], 1685.
Domet P., [illegible].
Domet de Verges E., [illegible].
Dominguez Dr S., [illegible].
Dominguez A[illegible] A., 5644.
Doneaud du Plan A., [illegible].
Donezan [illegible], [illegible].
Doniol H., 1125.
Donner O., 322.
Donot (P., 577, 1171.
Donville (F. de), [illegible].
Doorslaer H. van, 5349.
Dorat J., 331.
Doret Dr, [illegible].
Dorfeld C., 310.
Doria (G., 4975.
Dörring Felix v[illegible], 4293.
Dosker (N. H., 5392.
Dost (Dr Otto), 743.
Dostoiewsky T., 5249, 8761.
Dottin (G., 7495.
Douais abbé C., 1177.
Douarche A., 2909.
Doublet l'abbé, 7173.
Doumert (A.), 817, 4314, 4321.
Doumet-Adanson, 1103.
Douvillé (Dr H.), 4956.
Dovérine (A., 1820.
Dozon (Aug., 6495.
Drach (Dr C. Alhard von), 4325.
Drago (Raff.), 4845, 4919.
Dragoman (C.), 5962.
Drane (Augusta Theodosia), 5532.
Dreher (Dr Th.), 645.
Dresemann (Dr Otto), 5467.
Dreves (G. M.), 4.
Droixhe (Dr N.), 4243.
Drouët (H.), 4978.
Drouet (J.), 567.
Drouets (M.), 1264.
Drouineau (G.), 6155.
Drum[illegible] [illegible], [illegible].
Drus[illegible] [illegible], [illegible].
Dr[illegible] A., [illegible].
D[illegible] [illegible], [illegible], 8604.
Du[illegible] A., [illegible].
Du[illegible] [illegible], [illegible].
Du[illegible] [illegible], [illegible].
Du[illegible] A., [illegible].
Dubois A., [illegible].
Dubois A., [illegible].
Dubois [illegible], [illegible].
Dubois [illegible], [illegible].
Dubois [illegible], [illegible].
Dubois [illegible], [illegible].
Du[illegible], 479.
Du[illegible] A., [illegible].
Du[illegible] [illegible], [illegible].
Du[illegible] W. A., [illegible].
Du[illegible] Lafresn[illegible], [illegible].
Duc J. A., [illegible].
Duc L., [illegible].
Duc M., [illegible].
Ducamp Dr A., [illegible].
Du[illegible], [illegible], [illegible].
Du[illegible] [illegible] L., [illegible].
Du[illegible] de Saint-Leger T., [illegible].
Du[illegible], [illegible].
Du[illegible] C. P., 1509.
Du[illegible] J., 2779.
Du[illegible] [illegible], [illegible].
Du[illegible] P., 562.
Du[illegible] [illegible], [illegible].
Du[illegible] de Ma[illegible] A. del, 8397.
Dufraisse [illegible], 3925.
Duguet C., [illegible].
Du[illegible] L., 3465, 6953.
Du[illegible] P., 842.
Dujardin-Beaumetz (Dr), 1443, 6339, 7251.
Dulière Walter, 6325.
Dulout (Dr J., 7233.
Dumas (F. G.), 8174.
Dumas (Dr H., 7199, 8612.
Dumas P., 7127.
Dümmler Ernst, 6809.
Dumont (A., 7604.
Dumont (Aug., 1600, 8738.
Dumont (G., 3311, 5113.
Dumont (Louis), 7782.
Dumoret (Dr P., 8632.
Dumur J., 5692, 7906.
Dumuys L., 6753.
Dupanloup (Mgr), 932.
Duparcq Al[illegible], 3947.
Duplan (E.), 7091.
Duplessis (G.), 7005.
Duplessis (J.), 7144.
Duplessis (L.), 8110.
Dupont (Dr E.), 4154.
Dupont (F.), 5119.
Dupont (Dr G.), 7236.
Dupont (L), 4269.
Duprat (A. J. B.), 7014.
Dupré (Dr G.), 5718.
Dupuy (B.), 6333.
Du[illegible] [illegible], [illegible].
Du[illegible] [illegible], [illegible].
Durand [illegible], [illegible].
Durand [illegible], [illegible].
Durand L., [illegible].
Durand [illegible], [illegible], [illegible], [illegible].
Duras Mme [illegible], [illegible], [illegible].
Du[illegible], [illegible].
Du[illegible], [illegible].
Du[illegible], [illegible].
Du[illegible] A., [illegible].
Du[illegible], [illegible].
Du[illegible], [illegible].
Du[illegible] Dr, [illegible].
Du[illegible] A., [illegible].
Du[illegible], [illegible], [illegible].
Du[illegible] V., [illegible].
Du[illegible], [illegible].
Du[illegible], [illegible], [illegible].
Du[illegible], [illegible], [illegible].
Du[illegible], [illegible].
Du[illegible] Dr [illegible], [illegible].
Du[illegible], [illegible], [illegible].
Du[illegible], [illegible].
Du[illegible] Ma[illegible], [illegible].
Du[illegible], [illegible], [illegible].
Du[illegible], [illegible].
Du[illegible], [illegible].
Du[illegible] E., [illegible].
Du[illegible] P., [illegible].
Du[illegible] Dr [illegible], 5125.

Ebert A.), [illegible].
Ebert E., [illegible].
Eberth C. J., 198.
Ebrard Dr J. D., 7902.
Echegaray J., 1679.
Echegaray M., 3781.
Eckhner [illegible], 8199.
Eck Dr Ernst, 6067.
Eckermann (Joh. Peter), 2009.
Eckstein (Ernst), 6632.
Eckstein Jos., 6105.
Ecorres C. des, 6804.
Edgeworth miss, 6577.
Edwards Mlle B. A., 2366.
Egasse E., 7251.
Eger Dr G., 2002, 2231.
Egger Dr Fr.), 36.
Egligny Bne d'), 3183.
Eguiuaz J. de M.), 1680.
Eichert (Dr Otto, 2580.
Eichler (Aug.-W.), 139, 6216.
Eiffel (G., 3380.
Eimer Dr G. H. Thdr.), 184.
Einig (Petrus), 2026.
Einsle (Ant.), 3052.
Eisenmann (Dr Osc.), 5165.
Elain-Lacroix J.), 3702.
Elde A. von der), 6633.
Eliot (George, 3484.
Ellenberger (Dr W.), 110, 4259.
Ellero (Pietro), 4891.
Ellis (Dr Edw.), 1147, 7931.

Elti (Gior.), 7170.
Emery (Dr Michel), 202.
Emiliani (Giov.), 3767.
Emion (V. et G.), 2088, 5738.
Emmerig (A.), 153.
Énault (L.), 5757, 8740.
Encke (J. F.), 4285.
Endres (Dr Max), 6167.
Engel (A.), 4761.
Engel Ed.), 2228.
Engelhardt (Alwin), 5114.
Engelhardt (Ed.), 3905.
Engelhardt (Rod. von), 4127.
Engelmann (A.), 6071.
Engels (Frdr.), 2130.
Engler (A.), 2308.
Enholtz (C. E.), 222.
Ennery (A. d'), 1602.
Ephremovitch (Dr M. P.), 6247.
Eppinger (Dr Hans), 4222.
Eraud (Dr J.), 5712.
Erbstein (Alb.), 7615.
Erbstein (Jul.), 7615.
Erckmann-Chatrian, 989.
Erculei (Raff.), 5171, 8005.
Erdmann (Dr G.), 4613.
Erdmannsdoerfer (B.), 5508.
Erhardt (Dr Frz.), 2125.
Erler (Dr G.), 658.
Ermisch (Dr Hub.), 692.
Ernouf (baron), 925.
Errera (Alb.), 8518.
Errington de La Croix (J.), 7326.
Escande (G.), 1621.
Escartín y Lacasa (A.), 8020.
Escary (J.), 7270.
Escher (Dr J.), 1870.
Eschmann (J. Carl.), 6447.
Escoffier (H.), 8831.
Espagnolle (abbé J.), 6479.
Espérandieu (Em.), 5855.
Espiney (C. d'), 1118.
Espitallier (G.), 990, 4296.
Estaintot (Cte d'), 8351.
Esteban, 8605.
Ethampes (Mlle G. d'), 364.
Estienne de Saint-Jean (d'), 814.
Estoc (G. d'), 4432.
Estrada (G.), 8891.
Estremera (J.), 8782, 8783.
Ethber (G.), 2554.
Étourneau (le R. P.), 3428.
Ettingshausen (Dr C. F. von), 4095, 6183.
Eudel (P.), 3112, 8698.
Evangelista (le R. P.), 2030.
Everbeck (Franz), 261.
Ewald (Ernst), 260, 5173.
Ewing (J. H.), 3185.
Eyquem (A.), 6072.
Eyssenhardt (F.), 754.
Eyth (Heinr.), 259.

Fabbri (Pasq.), 2799.
Fabbricatore (Car.), 7852.
Faber (Dr Rich.), 59.
Fabia (P.), 5305.
Fabian (Dr Ernst), 619.
Fabié (F.), 4405.
Fabre (l'abbé A.), 5212.
Fabre (C.), 3397, 6409.
Fabre (F.), 365, 4133, 5838.
Fabre (Dr H.), 2421.
Fabre (Paul), 4600.
Fabre des Essarts, 1818.
Fabre-Domergue, 2480.
Fabretti (A.), 1898, 3766, 7606.
Fabricius (Wilh.), 6725.
Fabron (M. J.), 8066.
Faccio (Ces.), 3856.
Fagault (P.), 6733.
Fagge (C. H.), 4139.
Fagniez (G.), 3678.
Faguet (Em.), 1732, 6700, 6718.
Faidherbe (Gal), 5856.
Falch (E.), 2168.
Falcke (Dr), 520.
Falcón (M.), 1282, 3133, 7708, 7709, 8468.
Falcone (Gius. di Gius.), 2757.
Falcoz (Dr F.), 7203.
Faldella (Giov.), 1376, 1377, 8038.
Fallot (Dr A.), 2380.
Fallot (Dr F.), 6299.
Faloci Pulignani (Mich.), 3764.
Falsan (A.), 5695.
Falzoni (Aug.), 4808.
Fambri (Paulo), 7391.
Fantoni (Maria), 5267.
Fanucchi (Dom.), 2015.
Faralli (Dr Giov.), 2426.
Fara-Musio (Gius.), 4569.
Faranda (Fr.), 2069, 2085.
Faraud (L.), 1405.
Faré (C. A.), 8125.
Farges (abbé A.), 825.
Farges (Louis), 1142.
Faria y Sousa (M.), 1975.
Farina (S.), 6578.
Farjeon (B. L.), 3486.
Fasolo (Fr.), 2979.
Fath (G.), 7359.
Fatio (Dr V.), 4079.
Faucon (M.), 7335.
Fauconnet (R. de), 366.
Fauconnier (A.), 2335.
Faudel (Dr), 4069.
Faulde (Aug.), 53.
Faure (H.), 8299.
Faure (L.), 582.
Fauvelle (Dr), 7850.
Fava (Mgr A. J.), 933.
Fava (Robert), 3029.
Favaro (Ant.), 712, 1883, 1971, 1974, 6663, 6931, 8790.
Favé (le Gal), 1137.
Favre (Joseph), 7989.
Favre (Mme J.), 3171.
Favre (Pierre), 367.
Fawcett (Mr.), 1353.
Fay (général), 6858, 8905.
Fayod (V.), 7873.
Fayrer (Sir J.), 2430.
Fazio (Eug.), 4087, 5081.
Feith (J. A.), 5550.
Feix (L.), 4106.
Feldner (Rhold.), 2557.
Feletti (Dr R.), 3346.
Feliú (J. de S. R.), 1256.
Fellner (Dr Otto), 6371.
Felloni (Aless.), 3170.
Fengler (G.), 6516.
Féraud (abbé), 8920.
Feraud-Giraud (L.-J.-D.), 4838.
Féré (C.), 3974, 8608.
Feret (E.), 7560.
Fernández (A.), 7971.
Fernández (F.), 7745.
Fernandez (J.), 8343.
Fernandez (R.), 2193.
Fernandez Cuevas (A.), 8116.
Fernandez de Bethencourt (F.), 8399.
Fernández de Córdova (F.), 5837.
Fernandez Duro (G.), 1305, 1926.
Fernández Giner (J.), 5866.
Fernández Minguez (C.), 5739.
Fernández Montaña (J.), 4608.
Fernández Tamargo (G.), 8661.
Fernández Valbuena (R.), 1782.
Fernández y Sánchez (I.), 5655.
Ferneuil (T.), 3196.
Fernow (B. E.), 8568.
Ferraioli (Fr.), 3602.
Ferrand (H.), 2783.
Ferrara (Fr.), 5668.
Ferrari (Andreas), 2024.
Ferrari (Ferr.), 1703, 3860, 7635.
Ferrari (P. M.), 3004.
Ferrari (Sante), 2118.
Ferraris (F. Lucius), 7652.
Ferraro (Gius.), 6193.
Ferré (G.), 8638.
Ferré (J.), 7073.
Ferreri (Dr Gherardo), 5023.
Ferrero (Erm.), 1877.
Ferret (l'abbé J.), 4274.
Ferri (Ant. Attilio), 2221.
Ferri (Gius.), 7966.
Ferrier (Edm.), 830.
Ferrier (P.), 6649.
Ferrini (Contardo), 4807, 7686.
Ferrini (O.), 8801.
Ferrini (Rinaldo), 8658.
Ferroglio (G.), 1372.

Ferry (A. de), 6579.
Ferry (G.), 8067.
Ferry (J.), 8901.
Fersi (Edvige), 8092.
Fesquet (l'abbé G.), 5925.
Fetter (Job.), 2599, 2608.
Feuerbach (Anselm), 279.
Feuerhake (G.), 1357, 2226.
Feuillet (O.), 3487.
Feulard (Dr H.), 7943.
Fèvre (L.), 815.
Février (Dr Ch.), 4168.
Feyrol (J.), 1124.
Fiammazo (Ant.), 1880.
Fianni (Aug.), 3948.
Fibbi (Ces.), 2135.
Ficatier (Dr), 3799.
Fichot (C.), 4722.
Fick (Dr R.), 5297.
Ficy (P.), 3488.
Fidus, 2908.
Fiedler (Ernst), 4297.
Field (H. M.), 5958.
Fiessinger (Dr Ch.), 7243.
Figueiredo (P. Am. de), 1567, 1913.
Figuier (L.), 3391, 7292.
Figurey (Ern.), 6521.
Filachou (J. E.), 793, 905, 3177.
Filangieri (G.), 8332.
Filhol (H.), 3275.
Filippi (Giov.), 1896, 3765, 8942.
Fillion (abbé Al. Cl.), 1, 2001, 2002, 6010.
Filomusi Guelfi (Lor.), 8807,
Filloux (Dr R.), 857.
Fimiani (Salvatore), 7078.
Finardi (Z.), 5137.
Finger (Dr Ernest), 190, 4189.
Finistère (H.), 1080.
Finke (Dr), 2137, 4664.
Finkelstein (Mlle H.), 7219.
Finot (Ed.), 1161.
Finot (Jules), 1998.
Finsch (Dr Otto), 2303, 3624.
Fiocca (Guido), 7766.
Fioravanti (L.), 2166.
Fiore (Pasq.), 3920.
Fiore-Goria (F. M.), 3234.
Fioretti (G.), 7706.
Fioritti (Gius.), 3144.
Fischer (Alex.), 5552.
Fischer (Hans), 6727.
Fischer (Dr L.), 2312.
Fischer (Ludw. Hans), 272.
Fischer-Sallstein (E.), 4470.
Fiske (W.), 7637.
Fistié (C.), 4173.
Fitzgerald (Percy), 1983.
Fitz-James (duchesse de), 4948.
Flach (Johs), 2163, 6125.
Flachat (D.), 5234.
Flagy, 3489.
Flamant (A.), 235.
Flaubert (G.), 8127.
Flechsig (Dr R.), 2423.
Fleischanderl (Dr Bruno), 416.
Fleischer (Dr H. L.), 2703.
Fleischer (Dr Rich.), 2370.
Fleischmann (A.), 6295.
Flers (Mis de), 1989.
Fleurance (G. de), 489.
Fleury (E.), 5691, 7336.
Fleury (G.), 6867.
Fliche (P.), 3248.
Floran (Mary), 5797.
Florenz (C. Ad.), 411.
Flori (Aless.), 7814.
Flower (W. H.), 858, 2289.
Focillon (A.), 900, 7100.
Fock (Dr A.), 6236.
Foerster (Rich.), 41.
Fogliani (Maggiore), 1759.
Foley (C.), 991.
Follenay (comte de), 7146.
Foncin (P.), 7126.
Fontaine (Jean), 4004.
Fontaine (P.-F.-L.), 6140.
Fontannes (F.), 4957.
Fontenay (H. de), 4723.
Fontès (F.), 1572.
Font-Réaulx (H. de), 3374.
Fontviolant (B. de), 7263.
Fontvielle (W. de), 902.
Forbes (Archibald), 739.
Forbes (R. P. James), 5878.
Forcella (Vinc.), 3814, 5975.
Foresi (Mario), 5992.
Foresti (Arn.), 8144.
Forestié (E.), 1752.
Forges Maillard (des), 938.
Forlivesi (Ferd.), 5489.
Formisano (Gius.), 3885.
Fornaciari (Raff.), 2145.
Fornari (Tom.), 4028.
Fornasini (Giov.), 8692.
Fornelli (N.), 7771.
Forni (L.), 2283.
Fornoni (E.), 8318.
Forster (Max von), 2452.
Fortini (Pietro), 4477, 5268, 6643.
Fortis (Leo), 3559.
Fortunato (D.), 3084.
Fort y Róldan (N.), 3772.
Fos (M. de), 3490.
Foscarini (Nic.), 1750.
Fossati (Claudio), 3843.
Fothergill (J. Milner), 4232.
Fothergill (miss J.), 4434.
Foucart (P.), 1833.
Foucaud (J.), 3298.
Foucher de Careil (Graf Alex.), 3959.
Fougeray (le P. J.-B.), 6665.
Fouillée (Alf.), 768, 3977, 7752.
Foulon (Mgr J. A.), 2833.
Fourcade (P.), 6040.
Foureur (Dr Alb.), 7234.
Fournier (A.), 7549.
Fournier (Dr Alf.), 7922.
Fournier (L. A.), 1186.
Fournier (P.), 3581, 5590, 7007, 7689.
Fournier de Flaix (E.), 67.
Fourrière (l'abbé), 3572.
Fourtier (H.), 8663.
Fousset (A. B.), 1573.
Foville (A. de), 8533.
Foyot (L.), 1361, 6149.
Fraccia (Giov.), 2542.
Fraiche (F.), 839, 840.
Fraigneau (A.), 992.
Fraigniaud (G.), 6580.
Fraissinet (M.), 7080.
Franay (G.), 3491.
France (A.), 4435.
France (l'abbé), 3641.
France (J.), 3492.
Franceschi (Dr G.), 1413.
Franchet (A.), 3306.
Franchi (Aus.), 8521.
Franchi (Lu.), 3825.
Franci (Mario), 2751.
Franciosi (Giov.), 7128.
Franck (L.), 1472.
Franco (Matilde), 2167.
Franco (P. Secondo), 1249, 1563, 4785, 8217.
François (C. von), 467, 468.
François (Dr Paul), 4158.
François (V.), 4091.
François de Sales (saint), 6019.
Françon (Dr Abel), 195.
Francone (Salv.), 7732.
Francotte (Dr Xavier), 6316.
Francqueville (abbé E.), 6022.
Francus (Dr), 585.
Frank (Dr A. B.), 2329.
Frank (F.), 4818.
Franke (Dr Carl.), 4372.
Fränkel (Dr Arth.), 5355.
Frankenstein (Dr Kuno), 2211.
Frankl (Dr P. F.), 2625.
Franklin (A.), 5407.
Frassati (Alfr.), 8531.
Frati (Lod.), 2980, 5575, 5777.
Fraunhofer's (Jos. von), 6401.
Frécon (Dr A.), 7955.
Frécon (F.), 5961.
Freddi (G.), 1469.
Frédéric (Dr Si Mohamed), 5021, 5706.
Fredericq (L.), 4081, 5071.
Freese (S. M.), 4303.
Freisen (Dr Jos.), 2110.
Freixa (E.), 5628.
Freixa y Rabaso (E.), 1307, 3922.
Frémont (abbé G.), 2624, 8036
Fremont (R.), 7067.
Frenzel (Fritz), 4519.
Freppel (Mgr), 2903, 4002, 5895.

Frerejouan du Saint (G.), 7692.
Frérot (abbé), 1847.
Frese (J. H.), 4924.
Fresenius (R.), 8602.
Fresneau (Mme A.), 993, 8884.
Fréson (Jules), 8478.
Freulon (Dr Ad.), 7949.
Freund (Dr Rich.), 61, 4902.
Fréville (M. de), 7314.
Frewen (M.), 2196.
Frey (Konr.), 209.
Freybe (Dr Alb.), 530.
Freyer (Elem.), 618.
Frey-Gessner (E.), 1397.
Friedberg (Dr Emil.), 2851.
Friedheim (Dr Ludw.), 162.
Friedlaender (Dr P.), 4038.
Friedrich (Fr.), 385.
Friedrich (M.), 187.
Friot (Dr Albert), 5092.
Fristot (le R. P.), 7796.
Fritsch (l'abbé), 4799.
Fritsch (Dr Ad.), 299.
Fritsch (Dr Karl von), 102.
Fritschi (Fr.), 8403.
Fritz (P. Ludw.), 6027.
Frobeen (Carl), 2728.
Fröhlich (F.), 8224.
Frœhlich (J.), 7456.
Fröhlich (Dr I.), 2337.
Frohnan (Geb. J.), 2170.
Fromentel (Dr H. de), 2360.
Front (P.), 3683.
Frühwald (Dr Karl), 2079.
Frutaz (F. G.), 1969.
Fuente (R.), 8848.
Fullerton (lady G.), 7360.
Fumagalli (C.), 5762, 5884.
Fumagalli (G.), 5577, 6001.
Funghini (Vinc.), 7993, 8973.
Fuoss (Herm.), 5049.
Furniss (le R. P.), 2037.
Fusco (Ed.), 1330, 5652.
Fuzier-Herman (Ed.), 3129.

Gabaglio (Ant.), 1373.
Gabba (C. F.), 7697.
Gabba (L.), 4117, 4120.
Gabelentz (G. von der), 2115, 2619.
Gabelli (Ar.), 5671, 7770.
Gabotto (Ferd.), 1747, 8155.
Gabriel (abbé), 1844.
Gabrielli (Ann.), 5479.
Gaddi (L.), 3656.
Gaedertz (Dr Th.), 2541, 2949, 4512.
Gaffarel (P.), 7438, 8423.
Gagliardi (Ed.), 1302.
Gagliardi (Giulio), 1948.
Gagliardi (Pas.), 5721.
Gagnière (A.), 994.
Gagnol (l'abbé), 2856.
Gaillard (F.), 6950.
Gailliard (E.), 7981.
Gairal (A.), 8229.
Gaiter (L.), 4566.
Galanti (Arturo), 3214.
Galatti (G.), 7567.
Galezowski (X.), 4151.
Galilei (Galileo), 4550.
Galindo (A.), 3660.
Galipaux (F.), 6581.
Galitzin (Fürst N. S.), 6818.
Gallardo (D. B. J.), 8433.
Gallavardin (Dr), 4144.
Galle (L.), 578.
Galle (Rich.), 428.
Gallet (Dr A.), 5032.
Galli (A.), 5188.
Galliano (Giac.), 8330.
Gallinaro (Dr), 7246.
Gallo (Gius.), 7701.
Gallo (O.), 8558.
Gallois (J.), 4966.
Gallus, 5415.
Gamber (l'abbé S.), 3638.
Gamberini (Dr P.), 8634.
Gambetta (L.), 5231.
Gambey (P.), 8218.
Gambirasio (Lu.), 2736.
Gandillot (L.), 2655, 6650.
Gandoger (M.), 4099, 6205.
Gandouin (abbé), 6772.
Ganier (H.), 7456.
Ganneron (E.), 590.
Gaquoin (Dr. K.), 2133.
Garavetti (Fil.), 7777.
Garavini (Ant.), 4876.
Garban (E.), 1486, 6235.
Gabbasso (C. L.), 5645.
Garbe (Heinr.), 6397.
Garbin (A. G.), 4532.
Garbovicianu (Dr Petru), 2733.
García (J. C.), 4758.
García (P. A.), 1338.
García (P. de A.), 3191.
García Calderón (Dr), 1418.
García del Canto (J. Est de), 1253, 1656.
García Molina (F.), 5733.
García Montalbán (A.), 1490.
García Solá (E.), 8639.
Garcin (A. G.), 6217.
Garcin (Dr), 7908.
Garçon (A.), 886.
Gardair (J.), 8514.
Gardère (J.), 8922.
Gareis (Dr Carl.), 6086.
Garenfeld (Vict.), 2815.
Garetti (Aless.), 4842.
Gargiulo (Fr. Saverio), 3138.
Gariel (C. M.), 141, 892.
Garin (Dr P.), 1444.
Garneray (L.), 7415, 8068.
Garnier (Ed.), 6438, 8697.
Garnier (Dr S.), 5730.
Garofalo (Gius.), 8114.
Garofalo (Raff.), 7727.
Garollo (Gott.), 2769.
Garraud (abbé R.), 782, 7485.
Garrod (Dr A.), 5052.
Garuffa (Egidio), 5095.
Gary, 5067.
Garzes (Arturo), 3560.
Gasau (Chr.), 442.
Gasca (Ces. Lu.), 2991.
Gascq de Néeff (A.), 3320.
Gaskell (Mrs), 8069.
Gasnier (J.), 7792.
Gaspar (E.), 8139.
Gaspari (G.), 8434.
Gaspary (Adf.), 444.
Gasperi (B. de), 1874.
Gastyne (J. de), 2656.
Gatell (abbé J. L.), 3891.
Gatteschi (C.), 3948, 5639.
Gatti (Aless.), 2985.
Gatti (Ang.), 2530, 3797.
Gattini (G.), 5980.
Gattoni (Vittore), 5109.
Gaubin (abbé J.), 1179.
Gaud (Louis), 772.
Gaudard (Dr Ch.), 7207.
Gaudelette, 1153.
Gaudenzi (Aug.), 3659, 8319.
Gaudy (Alice F. von), 4411.
Gaulot (P.), 2905, 5902.
Gaume (Dr L.), 6282.
Gauthier (J. B.), 66, 4911.
Gauthier (V.), 7156.
Gauthier (Dr Vinc.), 2424.
Gauthier (H.), 4110, 5426, 7522.
Gautier (Dr J.), 2402.
Gautier (Th.), 1603.
Gaveau (abbé), 5876.
Gavoty (L. de), 7337.
Gay (Hilaire), 2957.
Gay (J.), 3045.
Gay (mons. L. Car.), 4801.
Gayot (E.), 5798.
Gayraud (J.), 339.
Gaz (Th.), 7.
Gazeau de Vautibault, 4743. 8959.
Gazul (A.), 8725.
Gazzolo (Pietro), 4835.
Gebelin (J.), 8297.
Gebhardt (F.), 6166.
Gebhardt (O. de), 6011.
Geerling (F. L.), 5336.
Geetruyen (Edm. van), 8889.
Geest (E. de), 5330.
Gegenbaur (Dr C.), 6317, 7935.
Gehlert (Arth.), 6107.
Geigel (Dr Rich.), 180.
Geiger (Dr Wilh.), 4344.
Geil (Dr G.), 6110.
Geiser (Karl), 593.
Gelcich (Antonio), 2081.
Geldner (K.-F.), 1343.
Gellé (Dr), 5021.
Geller (Dr Leo), 60, 6075.
Gelli (Jacopo), 1515, 1516.
Gelsen (Dr Carl von), 6339.
Génard (H.), 7010.
Genlis (Mme de), 8741.
Gennaro de Ferrigni (Americo), 4558.

Genover (R.), 1252.
Gentil (A.), 6207.
Gentile (Giov.), 5943.
Gentili (Tom. Maria), 2838.
Geoffroy (Henri), 780.
Geoffroy de Grandmaison (C.), 5901.
Georg (Carl), 252.
Gérard (R.), 7338.
Géraud (C.), 8497.
Gérault de Langalerie (G. de), 7976.
Gerbié (F.), 1368.
Gerbini (N.), 7824.
Geremei (L. G. de), 4689.
Gerenzani (Capitano), 5135.
Gérin (Vte de), 8294.
Gerling (Frdr. Wilh.), 6662.
Germain (A.), 1180.
Germain (Aug.), 995.
Germain (H.), 2657.
Germain (Léon), 5976.
Germain (Mgr), 5228.
Germina (L.), 996.
Germond de Lavigne (A.), 5862.
Gerschel (J.), 8529.
Gesca (G.), 1881.
Gess (W. F.), 475.
Gessler (Alb.), 5219.
Gesta y Leceta (M.), 3071.
Gestro (R.), 4975, 7864.
Gevaert (Dr Gustave), 4161.
Geyer (Dr Rud.), 295.
Geyler (Dr Th.), 6202.
Geymet, 4128, 6436.
Ghedini (Pietro), 1802.
Ghéz (G.), 997.
Ghinzoni (P.), 7574, 7575.
Ghiotti (Ern.), 3362.
Ghiron (Isaia), 1878, 7571.
Ghislanzoni (Ant.), 3566.
Ghisleri (A.), 1313.
Giamberini (Ang.), 3995.
Giannini (El.), 3370.
Giannini (Giov.), 2613, 7499.
Giannetti (Alcss.), 3756.
Giardina (Nic.), 2969.
Giarelli (F.), 8321.
Gibara (Gius.), 5222.
Gibier (P.), 6104.
Gibon (F.), 2206.
Gide (Ch.), 804.
Gidel (C.), 4559.
Giély (l'abbé E. A.), 3104, 3106.
Giesebrecht (Wilh.), 2940.
Giffard (P.), 998.
Gigante (Ach.), 1914.
Gigli (Leop.), 5089.
Gigli (Torquato), 4125.
Giglioli (It.), 4858.
Giglioli Hillyer (Enr.), 1394, 7159.
Gigot (F.), 4310.
Gilardoni (C.), 3198.
Gilbert (Dr A.), 1430.
Gilbert (H.), 781.
Gilbert (Dr V.), 5057.
Gil y Dominguez (M.), 1280, 1302, 3131, 5626, 7806, 8466.
Giles (C.), 4436.
Gille (abbé E.), 1320.
Gille (Ph.), 8162.
Gillet (Dr H.), 5027.
Gillet (abbé J.), 7546.
Gilly (abbé A.), 6013.
Gilly (Numa), 1131.
Gilm (Herm. von), 6526.
Gilson (G.), 4096.
Ginadini Capeti (Pr.), 1355.
Ginella (E.), 2428.
Giner (F.), 8517.
Giner de los Rios (H.), 8765.
Ginisty (P.), 999, 1668, 6724.
Giolli (Teresa), 8824.
Giommi (Dr Mario), 7926.
Giorgi (F.), 4684.
Giorgi (Gior.), 5615.
Giorgi (I.), 6006.
Giorgi (Salv. di), 5009.
Giorgieri (Car.), 4021.
Giovagnoli (Raff.), 4520.
Giovanelli (Enr.), 5643.
Girard (A.), 3493.
Girard (Aimé), 5682.
Girard (A.-C.), 7138.
Girard (B.), 7440.
Girard (Ch.), 7267, 4119.
Girard (P.), 7503.
Girardin (J.), 5251, 5799, 6582, 6583, 6584.
Giraud (Dr Barth.), 5711.
Giraud (Ch.), 5970.
Giraud (L.), 2063.
Girault (A.), 3898, 4026.
Girelli (Leop.), 3098.
Girod (P.), 4715, 8586.
Girodon (F.), 773.
Girolamo (Fr. di), 1275.
Giry (A.), 1842.
Gisira (Mich. di), 2067.
Gitti (Vinc.), 8544.
Giudice (Pa. del), 8360.
Giuffrida (Santi), 7767.
Giuli (Enr. de), 4832.
Giuliozzi (Gius), 8499.
Giunti (Em.), 2260.
Giusti (Gius.), 4412.
Gizelle (E.), 3892.
Gizycki (G. von), 3963, 6114.
Glaire (abbé J.-B.), 5597.
Glardon (A.), 4748.
Glasenapp (C. Fr.), 443.
Glasson (E.), 546, 8460.
Glaubrecht (O.), 8742.
Glossy (Dr Carl), 3041.
Glouvet (Jules de), 3494.
Gnecchi (Fr. ed Ercole), 5574, 7613.
Gnesotto (Ferd.), 8147.
Gobbi (U.), 3204.
Gobin (A.), 6168.
Godard (E.), 909.
Godart (F.), 3587.
Godefroy (F.), 306, 3410, 4365, 5205, 7312.
Godefroy-Lebeuf (A.), 3300.
Godet (Dr A.), 7218.
Godet (Ph.), 1056.
Godin, 5666.
Godt (Dr C.), 5948.
Goethe (Herm.), 1698, 6171.
Goetz (G.), 6467.
Goffart (H.), 6694.
Gogol (N.), 4437.
Gogorza y González (J.), 1399.
Goguillot (Dr L.), 7894.
Goirand (Léopold), 4833.
Goldfeld (Dr Jul.), 20.
Goldschmidt (F.), 340.
Goldschmidt (Dr J.), 6705.
Goldschmidt (Dr L.), 6087.
Goldschmidt (Dr Vict.), 6178.
Goldsmith, 1604.
Goldziher (Ign.), 6813.
Gollnisch (A.), 8917.
Goltara (Cam.), 3246.
Gómez Acebo (J.), 3942.
Gómez de Arteche (J.), 8432.
Gomez de la Mata (F.), 7206.
Gómez Vidal (M.), 7879.
Gómez Vidaurre (F.), 8955.
Gomperz (Th.), 2710, 4535.
Goncourt (E. de), 1000, 1978, 1832, 1669, 3551, 6984.
Gonella (Dr G. E.), 2372.
Gonna, 4438.
Gonse (E.), 7166.
Gontaut Biron (Th. de), 3694.
Gonthier (l'abbé J. F.), 3635.
Gonthier (Dr M. T.), 7208, 7911.
Gontier (L.), 4166.
González Forte (F.), 4483.
González Revilla (L.), 1304.
Gopcevic (Sp.), 454.
Göppert (H. R.), 2285.
Gordon-Martins (Dr H. G.), 7209.
Göring (Dr Hugo), 6993.
Gorse (A.), 2532.
Górski (Dr Ant. von), 78.
Gosselet (J.), 4958.
Gossin (H.), 6359.
Goszner (Joh.), 1778, 4779.
Gottgetreu (Rud.), 2484.
Gotti (Aur.), 4514.
Gottschalk (Dr A.), 7890.
Götz (Dr Wilh.), 506.
Goudareau (G.), 6764.
Goudeau (E.), 4439.
Gouillon (E.), 7524.
Goujon (J.), 3160.
Goumy (Ed.), 3684.
Gourdault (J.), 3609, 6755.
Gowers (Dr W. R.), 5016.
Grad (C.), 3597.
Graeffe (Dr Ed.), 3288.
Graef (Adf.), 308, 6487.
Graf (Arturo), 4571.
Graf (J.-H.), 108.

Graffigny (H. de), 1015, 1605, 1614, 4272, 4305.
Graffin (R.), 8267.
Graindorge (J.), 4260, 4261, 6356.
Grammont (H. D. de), 3695.
Gramola (Ant.), 5892.
Gramont (L. de), 1670.
Granada (Fr. Luis de), 7656.
Grancey (c^ne de), 7277.
Grand-Carteret (J.), 7508.
Grandeau (L.), 7139.
Grandfort (M. de), 2658.
Grandjean (J.-M.), 2572.
Granés (S. M.), 8781.
Grandmaison (Ch. de), 4724.
Grandpierre (Louis), 656, 6933.
Grandvallet (A.), 2445.
Grasberger (Dr Lor.), 6464.
Grasset (Dr J.), 7228.
Grashoff (W.), 6769.
Grasso (Giac.), 3165.
Graszmann (Osw.), 2169.
Graveline (abbé), 2035.
Graziani (Aug.), 4031.
Graziani (Giulio), 4702.
Greco (Alfr. R.), 3940, 7725.
Greef (Guillaume de), 4962.
Greeff (Ad.), 5062.
Greely (A. W.), 1102.
Gregoir (Ed.-G.-J.), 5184.
Grégoire (C.), 8177.
Grégoire (F.), 6832.
Grélot (F.), 6083.
Gremli (A.), 7875.
Grenade (Louis de), 7013.
Grenier (Ed.), 5283.
Grenier (F.), 6537.
Grenier (J. A.), 341, 1929.
Greppin (E.), 4066.
Gresset, 330.
Gretener (Dr X.), 6078.
Grethen (Rud.), 515.
Greville (C. C. F.), 1863, 2986.
Gréville (H.), 2659, 3495, 6585, 8743.
Grey (D.), 2477.
Greyerz (Dr Otto von), 715.
Grèzes (le R. P. H. de), 3647, 8204.
Griado y Dominguez (J. P.), 8818.
Grignon (L.), 7999.
Grill (Dr Jul.), 6454.
Grimaldi (Clem.), 3260.
Grimaldi (Dr G. P.), 7939.
Grimaldo (Enzo), 5413.
Grimard (E.), 8142.
Griolet (G.), 1269.
Grisard (J.), 4053.
Grisebach (Ed.), 44.
Grison (G.), 5252.
Grobben (Dr Carl), 3290.
Gröber (Gust.), 2590.
Grocco (Dr Pietro), 2361,
Grofe (Gust.), 143.
Groff (Fl.), 8015.
Grolmann (Ludv. von), 616.
Groneman (J.), 6765.
Groote (Eugène de), 6728.
Groshans (J. A.), 4994.
Grosset (J.), 2572.
Grossi (Vinc.), 2781, 3670, 4633.
Grotefend (G. A.), 599, 2073.
Grotefend (H.), 756, 5466.
Groth (Ern.-J.), 6480.
Groves (J. P.), 2937.
Gruber (Dr Jos.), 171.
Gruner (E.), 5344.
Grünewald (R. E.), 2523.
Gsell-Fels (D^r Th.), 3358.
Guaita (Dr R.), 2415.
Guajardo-Fajardo (A.), 1657.
Guardia (J. M.), 8709.
Guardione (Fr.), 3588.
Guarella (O. V.), 7808.
Guarnieri (G.), 7840.
Guasti (F.), 3238.
Guasti (Gaet.), 3108.
Gubernatis (A. de), 8227, 8700.
Güdemann (Dr M.), 4611.
Guédy (T.), 1526.
Guelliot (O.), 5910.
Guéranger (Dom P.), 761.
Guermonprez (D^r), 4218.
Guerne (J. de), 125.
Guerra (J. C. de), 8988.
Guerra (Mat.), 3919.
Guerrero (T.), 1658.
Guerrier de Haupt (M.), 6586, 7361.
Guerrois (O. des), 8040.
Guéry (l'abbé C.), 3709.
Guët (L.), 641.
Gueudeville (C^ne), 7158.
Gueulette (C.), 397, 4504.
Guglielmotti (Alb.), 7287.
Guhl (H.), 8372.
Guiard (E.), 6538.
Guibert (Louis), 3101, 8924.
Guibert (Mgr), 6505.
Guicciardini (Fr.), 4950, 8939.
Guiccioli (Aless.), 3039.
Guiches (G.), 368.
Guichet (abbé L.), 3840.
Guiffrey (J.), 5750.
Guigue (M.-C.), 3122.
Guilbert (Mgr), 3095.
Guilhiermoz (P.), 4812.
Guillamin (l'abbé), 3103.
Guilland (Dr H. A.), 196.
Guillaume (C. E.), 7262.
Guillaume (E.), 5746.
Guillaume (Eug.), 5756, 6429.
Guillaume (J.), 8903.
Guillaume (Dr L.), 101, 8613.
Guillaume (abbé P.), 1552.
Guillemin (A.), 7885.
Guillemin (Dr Aug.), 175.
Guillemot (A.), 2931.
Guillemot (M.), 8070.
Guillen Robles (D. F.), 8995.
Guilmot (l'abbé V.), 7016.
Guilmoto (G.), 1162.
Guillois (A.), 3836.
Guillot (E.), 5348.
Guillotin de Corson (abbé), 5903, 6866.
Guillouard (L.), 7056.
Guilloux (Mgr A.), 1565.
Guimbaud (M.), 6041.
Guinon (Dr G.), 3349, 5059.
Guinon (Dr L. J.), 6302.
Guiral (L.), 5333.
Guiraldenc (L. D.), 6528.
Guirauden (abbé P.), 8919.
Guirondet (L.), 5927.
Guitard, 6388.
Guitel (F.), 5696.
Gullmann (Car.), 3237.
Gumppenberg (C. von), 4955.
Gundermann (Ghold), 2729, 6467.
Günthert (Jul. Ernst von), 7000.
Güntzel (F. E.), 2278.
Gurlitt (Cornelius), 264, 2550.
Gurlt (Dr E.), 213.
Gusmini (G.), 5665.
Gutberlet (Dr C.), 7017.
Gutiérrez del Cano (M.), 4770.
Gutjahr (E. A.), 302.
Guttmann (Dr S.), 214.
Guttmann (Dr W.), 22.
Gutzkow (K.), 369.
Gutzmer, 6396.
Guyau (M.), 7753.
Guyon (Ch.), 901, 1606.
Guyot (C.), 6000, 6825.
Guyot (Y.), 4029.
Guyot-Jomard (A.), 8263.
Guzman (J. B.), 1537.
Guzzi (Gius.), 3169.
Guzzoni degli Ancarani (Dr Arturo), 4180.
Gwilt (J.), 2546.
Gyp, 1001, 5253, 8701.
Gysaur (R.), 7120.

Haab (Dr Rob.), 2248.
Haacke (Frdr.), 4862.
Haase (A.), 5211.
Habasque (F.), 524.
Haberl (Fr. X.), 6444.
Habermann (Fr. Xav.), 5175.
Habermann (R.), 2473.
Habert (J.), 7762.
Habib-Goraieb (Dr Alex.), 7231.
Häbler (D^r Th.), 144.
Hachmeister (Oswald), 4020.
Hadjès (Dr Alf.), 7221.
Haeckel (Ernst), 2297.
Haenel (Dr Alb.), 6059.
Haffner (Dr A.), 2555, 5177.
Hagemann (G. A.), 1993.
Hagemans (G.), 2880.

Haggard (H. Rider), 472.
Hahn (Dr Wilh.), 2709.
Haigneré (l'abbé D.), 1166, 1244, 5347, 5438, 8274.
Hake (Fr. A. G. von), 3022.
Halbe (Dr), 5370.
Halévy (Lud.), 1002, 5291.
Halévy (J.), 1106, 1775.
Halfmann (Dr Herm.), 4349.
Hall (G. S.), 748.
Hall (R. A.), 2043.
Hallada (Wilh.), 4555.
Halphen (Eug.), 1697, 2982.
Hameau (Mme L.), 4440.
Hamel (Abel), 1003.
Hamel (E.), 3688.
Hamerton (P. G.), 5163.
Hammer (Ed.), 7125.
Hamon (abbé), 6507.
Hamon (Dr Em.), 4165.
Hamon (L.), 8072.
Handlirsch (Ant.), 4971.
Hannedouche, 1523, 1966, 6123, 7528.
Hannig (A.), 1867.
Hannion (abbé Eug. T.), 3873.
Hanot (Dr V.), 1430.
Hanotaux (G.), 1141.
Hanotte (Dr G.), 2118.
Hanriot (M.), 844, 7179, 7881.
Hansen (Dr Emil), 4925.
Haraucourt (C.), 158.
Hardenberg (Dr W.), 2792.
Hardmeyer (J.), 3612.
Hardt (F.), 8882.
Haring (G.-H.), 2128.
Hariot (P.), 3306.
Harlez (C. de), 7320, 7321.
Harmel (L.), 6032.
Harris (V. D.), 2378.
Harrisse (Henry), 8978.
Hartel (Wilh. von), 5307.
Harting (D.), 5220.
Hartmann (Ed. von), 3964, 4863.
Hartmann (Dr Herm.), 433, 4170.
Hartogensis (V.), 5500.
Hartzenbusch (Juan E.), 1681.
Häseler (D.), 2486.
Hassano bar Bahlule, 927.
Hasse (C.), 675.
Hasse (Dr Ernst). 2252.
Hasse (Dr H. G.), 1865.
Hatch (D. Edwin), 2813.
Hatte (l'abbé), 8206.
Hatté (G.), 3120.
Haubold (Paul), 6805.
Hauck (W.), 7173.
Hauer (Fr. von), 120.
Hauff (W.), 1607.
Haupt (T.), 5111.
Haurigot (G.), 1004, 1005, 1086, 1105, 1756.
Haury (Dr Jac.), 6678.
Hausen (C. F. von), 4728.
Hauser (Dr Alph.), 7895.
Hauser (Wilh.), 244.
Haussonville (comte d'), 937.
Hautcœur (Mgr), 6780.
Hauteclocque (G. de), 6706.
Hauterive (Mme d'), 5800.
Hauthaler (P. Willib.), 607.
Hautreux (lieutenant), 7982.
Havard (H.), 919, 2562, 5155.
Havet (Julien), 5289.
Hayduck (Mich.), 40.
Hayen (W.), 35.
Hazañas y la Rua (J.), 1753.
Hazart (H.), 6611.
Heath (Dr Chr.), 4155.
Hébrard (R. P.), 2028.
Hecht (E.), 4808.
Hecht (Dr Max), 5196.
Hédin, 7792.
Heer (G.), 594.
Heffen (C.), 370.
Hefner (Dr O. T. von), 4727.
Hefner-Alteneck (Dr J. H. von), 6420.
Heiberg (Herm.), 386.
Heikel (Dr I. A.), 474.
Heim (Dr Alb.), 2277.
Heims (P. G.), 5332.
Heimweh (J.), 7516.
Heine (Carl), 4195.
Heine (Heinr.), 718, 8133.
Heinecio (J.), 1262.
Heinemann (Dr Otto von), 3064.
Heinrich (G. A.), 1746.
Heinricius (G.), 2377.
Heinzerling (Dr Chr.), 157.
Heitemeyer (Ferd.), 5376.
Heitmann (F.), 4577.
Held (F.), 6490.
Held (Otto), 2087.
Hellen (Ed. von der), 2751.
Hellwald (Fr. von), 529
Helm (Dr F.), 115.
Hellwald (Fr. von), 6823.
Hély (L.), 8041.
Hemme (C. du), 3672.
Hénault (J. B.), 4841.
Hénault (M.), 7543.
Hendrich (Joh.), 4675.
Hengst (Herm.), 741.
Hennebert (Lt-Col.), 1084, 6759.
Henne am Rhyn (Dr Otto), 6783.
Hennemann (Dr H.), 203.
Hennen (Dr), 5569.
Hennequin (E.), 4560.
Hennig (C. R.), 4340.
Henning (Paul), 629.
Henningsen (Henning), 4933.
Hennique (L.), 4500.
Hennique (P. A.), 2469.
Henoch (Max), 4277, 6382.
Henrich (L.), 4915.
Henrique (Louis), 7442, 8170.
Henry (E.), 8496.
Henry (Edm.), 1470.
Henry (P.), 1468.
Henry (Victor), 1542, 4345.
Henty (G.), 6587, 6743.
Hepp (Edg.), 4802.
Hérail (J.), 7872.
Herbart (Joh. Fr.), 50.
Herbe (Gfr.), 2162.
Herchenbach, 7362.
Herder (Gust.), 6912.
Hérelle (G.), 1843.
Hergenröther (Dr Phpp.), 2108.
Héricault (C. d'), 1145, 1826, 4641, 6588.
Hering (Dr C.), 8641.
Hering (C. A.), 2505.
Hering (D. Herm.), 2006.
Hérisson (Cte d'), 551, 4652.
Herlant (Dr A.), 5075.
Hermann (Paul), 6453.
Hermart (Etienne), 5101.
Hermite (Henri), 5693.
Hernández (R.), 5934.
Hernández Bermúdez (R.), 8098.
Hérodote, 3653.
Héron (A.), 7327.
Herpell (G.), 2330.
Herr (Dr M.), 8623.
Herrmann (Dr Aug.), 3749.
Herscher (Mgr S.), 2788, 7550.
Hervé-Bazin (F.), 2835.
Hervieux (L.), 6539.
Hesekiel (Ludovica), 4471, 5271.
Hess (Heinr.), 4588.
Hess (Jean-Jacques), 6457.
Hess (Dr L.), 6074.
Hess (Wilh.), 4126.
Hesse (O.), 5189.
Hessels (J. H.), 5567.
Hesz (G.), 5470.
Hettinger (Dr), 762.
Heulhard (A.), 1006.
Heumann (Dr K.), 5004.
Heusch (Waldor de), 884.
Heusler (Andr.), 2606.
Heyck (Dr Ed.), 6811.
Heydemann (Heinr.), 685.
Hignard (H.), 3046.
Hijar y Harc (J. B.), 8766.
Hilaire de Paris (R. P.), 5229.
Hildebrandt (G.), 76.
Hilger (Dr A.), 6163.
Hillebrand (William), 140.
Hilse (Dr Karl), 5102.
Hilty (Dr Carl.), 6133.
Himpel (J. St.), 4097.
Hinojosa (R.), 8339.
Hinschius (Dr Paul), 6095.
Hirn (G.-A.), 4991.
Hirn (Dr Jos.), 1868.
Hirsch (A.), 5692.
Hirsch (Dr Heinr.), 6745.
Hirschberg (J.), 5363.
Hirschberg (Dr R.), 7211.
Hirt (Dr Ludw.), 4159.
Hirth (Georg.), 4323.
His (Wilh.), 2364.

Höber (Ferd.), 483.
Hodeau (Dr A. C.), 7212.
Hoefer (Dr Ferd.), 309.
Hoeniger (Rob.), 2842.
Hoerschelmann (W.), 3416.
Hoevernick (O.), 4671.
Höfer (Paul), 2862.
Höffding (Harald), 4864.
Hoffmann (Dr Ferd.), 2878.
Hoffmann (Dr Otto), 4356.
Hofmann (A. W.), 6658.
Hofmann (Dr Fr.), 6349.
Hofmeier (Dr M.), 2398, 7224.
Hofmeister (Fr.), 747.
Hogerwaard (M. B. G.), 6362.
Högg (Karl), 4288.
Hohenhausen (F. von), 6991.
Höhlbaum (Dr K.), 757, 3083, 4774.
Hollænder (A.), 8310.
Hölscher (Dr L.), 6913.
Holscher (Ludw. Aug. Th.), 623.
Holst (Dr H. von), 4005.
Holstein (Hugo), 6701.
Holtzendorff (F. de), 790, 1342, 6088.
Holtzinger (Dr Heinr.), 6413.
Holzapfel (E.), 2298.
Holzapfel (Wilh.), 7124.
Holzherr (Dr Karl), 631.
Holzmann (Dr Mich.), 726.
Homère, 8017.
Hommel (Dr Fritz), 1798.
Hompesch (de), 4883.
Honcey (J.), 8741.
Höne (Dr H.), 6489.
Hönig (F.), 5547.
Hönig (Dr Frdr.), 4018.
Honig (G.-J.), 5539.
Hopf (Dr Ludw.), 7151.
Hoppe (Edm.), 6224.
Hoppe (Paul), 4268.
Hoppe-Zeyler (F.), 166.
Horace, 328.
Hormann (Gust.), 163.
Hormuzaky (Const. von), 2324.
Hörnig (Bruno), 2597.
Horning (Dr Wilh.), 482.
Horridge (F.), 1328.
Hosius (Dr Carl), 2726.
Hotop (Ang.), 2718.
Houard (E.), 8042.
Houdetot (Csse de), 1671.
Houlbert (C.), 112.
Houques-Fourcade (M.), 7682.
Hourcade, 810.
Houssay (F.), 8575.
Houssaye (A.), 7363.
Houssaye (Henry), 283.
Hovelacque (A.), 8172.
Hoyer (Egb.), 74.
Huard (l'abbé), 765.
Hubatsch (Dr O.), 51.
Huber (Dr A.), 2941, 6300.
Huber (Ant.), 6141.
Huber (E.), 7704.
Huber (Joh.), 4542.
Hubert (Th.), 755.
Hübler (Dr Bernh.), 2109, 6115.
Hübner (E.), 4718.
Hübner (Dr R.), 6050.
Huchard (Dr H.), 8621.
Hückel (Dr Armand), 168.
Hudson (F.), 6407.
Hue (Fern.), 895, 1008, 1009, 1088, 1091, 1097, 1608, 1609, 1610, 3497, 6589, 6590.
Huemer (Dr Joh.), 2734.
Huertas Lozano (J.), 1659.
Huet (A.), 5212.
Huet (Dr E.), 7190.
Huet (F.), 3088.
Huet (l'abbé L.), 1185.
Huff (Ph.), 3308.
Hüffer (Herm.), 437.
Hugas Noguera (E.), 5737.
Hugelmann (G.), 2888.
Hugo (Victor), 332, 349, 350, 939, 1010, 3445, 4402, 4496, 6525, 6551, 7364, 7395, 7396, 7397, 8106.
Hugonnet (L.), 1098.
Hugounet (P.), 4526.
Hugues (G. d'), 8073.
Hugues (L.), 7439.
Huguet (L.), 1101, 7101.
Huit (C.), 6671.
Hüll (Joh.), 720.
Hulot (E.), 537.
Hulst (Mgr d'), 4609, 6509.
Humann (C.), 7033.
Humanus, 7128.
Humbert (Aimé), 1873.
Humbert (C.), 2598.
Humbertus de Romanis (B.), 4788, 8860.
Hume (F. W.), 8074.
Hummelauer (Fr. de), 2010.
Huré (A.), 342, 5782.
Hureaux, 802.
Hutchinson (J.), 1435, 2405.
Hüttenbach (Heinr.), 6499.
Huygens (Christian), 5146.

Ibarrart (H. d'), 1176.
Ibn Djanah (Abou'l W. Merwan), 8011.
Icard (H. I.), 6024.
Ichenhaeuser (Dr Justus), 4022.
Icres (F.), 1672.
Igel (Dr B.), 2441.
Iglesia (Eug. de la), 6005.
Iloxa, 3187.
Imbault-Huart (C.), 6498.
Imbert (Dr A.), 853.
Imbert de Saint-Amand, 660, 1200, 4742, 7589.
Inganni (Raff.), 6927.
Ingold (le P.), 1944.
Inverardi (Giov.), 3342.
Invernizio (Carolina), 7392.
Inzenga (J.), 1560.
Iozzi (Ol.), 8989.
Irayzoz (F.), 8119, 8785.
Iriarte (T.), 3461.
Irmer (G.), 4667.
Isaakides (Dr P.), 6265.
Isaure-Toulouse, 6070.
Israel (Aug.), 3049.
Israel-Holtzwart (Dr Karl), 154.
Issaurel (A.), 3446.
Issaverdens (p. Jacques), 7580.
Iveja (M. de), 8767.
Iwanski (Carl), 232.

Jab, 5603.
Jablonski (L.), 911.
Jacini (S.), 8240.
Jackson (J.), 8117.
Jacob (Jos.), 2371.
Jacob (P.-L.), 3072.
Jacobs (Victor), 6079.
Jacobsen (Dr Emil.), 156.
Jacobson (Max), 3574.
Jacolliot (L.), 2660.
Jacolot (Dr), 7904.
Jacquelot du Boisrouvray (de), 3698.
Jacquemet (Dr Ed.), 875.
Jacques (l'abbé V.), 1198.
Jacquinet (P.), 1684.
Jacoby (Dr Karl), 435.
Jacoby (Martin), 7157.
Jadart (Henri), 2539, 2924, 3803, 5911, 7632.
Jaffé (Phil), 477.
Jäger (H.), 4052.
Jagnaux (R.), 2342.
Jaime (A.), 1673.
Jamar (l'abbé), 1260, 3883.
Jamin (J.), 8599.
Janet (Paul), 6112.
Janet (Pierre), 6099, 7754.
Janlet (Victor), 408, 7052.
Janmart de Brouillant (L.), 7003.
Jannacchini (Ang. Mich.), 8331.
Jannet (C.), 642, 2191, 7793.
Jansen (Dr. K.), 2609.
Janssen (J.), 610, 3309.
Janssens (I. H.), 3874.
Janvier (A.), 8394.
Jaques (F.), 8118.
Jarnac de Gardépée (de), 6896.
Jaroczynski (Siegfr.), 2076.
Jarrin (C.), 689.
Jarro (G.-Piccini), 1731, 2886.
Jarro (M.), 8129.
Jarry (Eug.), 6840.
Jarry (L.), 6433.
Jarry (N.), 7268.
Jassoud (Dr Ed.), 6288.
Jastrow (J.), 5510.

Jaugey (Dr G.), 4164.
Jaugey (J.-B.), 8844.
Jaumes (Dr A.), 7232.
Jaurgain (J.-B.-E. de), 8397.
Jays (Dr L.), 7187.
Jean-Bernard, 8075.
Jean Chrysostome (saint), 399, 1067.
Jeanneney (J.), 7678, 7813.
Jeanvrot (V.), 7087.
Jehan (A.), 5783.
Jemolo (L.), 1844.
Jenks (E.), 2755.
Jenna (M.), 7030.
Jeremias (Dr Alfr.), 671.
Jiménez de la Espada (M.), 7419, 8817.
Jiménez de Quirós (E.), 8985.
Jiménez Lopez (J.), 8652.
Jiménez Rueda (Cecilio), 7269.
Jirecek (Hermenegild), 3904.
Joanne (P.), 3617, 5859, 6719, 7454, 7455, 7458.
Jobert (le P.), 2836.
Joest (Franz), 603.
Johanet (E.), 7168.
Johannis (A. J. de), 3223.
Johansen (Carl), 4163.
Joigneaux (P.), 1169.
Jókai (Maurus), 2683.
Joltrain (A.), 5347.
Joly (A.), 6659.
Joly (Henri), 794.
Jondeau (Dr Alf.), 4177.
Jones (C.), 2524.
Jonge (J. K. de), 5496.
Jonge (Dr. M. de), 6992.
Jonnesco (Dr), 6275.
Jordan (Paul), 4084.
Jörs (Prof. Paul), 6036.
Joséfa (M. T.), 6591.
Joseph (C.), 890.
Joseph (Ludw.), 3944.
Joseph (Paul), 695.
Josse, 2927.
Josse (H.), 3715.
Josson (chanoine), 2140.
Jouannin (M.), 4441.
Joubert (André), 1183, 3703, 8866.
Joubert (Léo), 8222.
Joubin (Louis), 856, 4074.
Jouffret (Ct), 3368.
Jouin (Henry), 2540.
Jourdain (abbé C.), 759.
Jourdain (F.), 4442.
Jourdan (E.), 7150.
Jourdan (G.), 8495.
Jourdan (L.), 7365.
Jousset (P.), 4443, 8579.
Jouvenot (F. de), 5284.
Jouy (J.), 6540.
Joyau (E.), 1325.
Joyau (R. P. Ch.), 7480.
Joze (V.), 441.
Juge (S.), 7451.
Juglart (R. de), 7513.
Juillet (M.), 3498.
Julien (F.), 1228.
Julieu-Laferrière (L. M. P.), 870.
Julliany (M.), 3447.
Jullien (A.), 289.
Julliot (F. de), 1011.
Jung (général), 6827.
Jung (Dr R.), 5466.
Junker von Langegg (Ferd. Adb.), 6746.
Jurien de la Gravière (Amiral), 3430.
Jurisch (Dr Konr. Wilh.), 2343.
Just (R. R.), 4824.
Justi (Carl), 6422.
Justian (L.), 8043.
Juvénal, 329.

Kaan (Jul.), 3229.
Kæppelin (R.), 1846.
Kahn (L.), 1121.
Kalindéro (J.), 3143.
Kallee (E.), 2894.
Kamieth (Dr Herm.), 734.
Kampfhenkel (Otto), 3573.
Kapri (B. M.), 5272.
Karabacek (Jos.), 4760.
Karner (P. Lambert), 3089.
Katschthaler (Dr J.), 2020.
Katuzuiacki (Dr Em.), 6494.
Katzer (Frdr.), 4959.
Kaufmann (Dr E.), 4230.
Kaufmann (G.), 2153.
Kaufmann (Dr M.), 7950.
Kaulbars (G.), 8682.
Kaulek (Jean), 3864.
Kautsky (M.), 6634.
Kautzsch (E.), 3626.
Kawczynski (M.), 8021.
Kawerau (Wald), 7507.
Kayser (Otto), 6139.
Kayser (Rud.), 511.
Kehrig (H.), 3699.
Keil (C. F.), 3625.
Keindl (Ottomar), 728.
Keintzel (Dr Geo.), 2975.
Kelbe (Dr Werner), 2350.
Keleti (Dr Karl), 88.
Keller (Ant.), 2264.
Keller (Dr Ludw.), 6797.
Kemmerer (Dr), 2934.
Kempf (Ernst), 2578.
Kendjiro (Oumé), 7044.
Kermaingant (P. L. de), 8348.
Kern (R.), 97.
Kernaëret (J. de), 8234.
Kerner von Marilaun (Fr.), 167.
Kertanguy (E. de), 1231.
Kerviler (René), 5570, 7627.
Kervyn de Lettenhove (Bon), 8930.
Kerz (Ferd.), 6223.
Kesselring (H.), 5559.
Kesteloo (H. M.), 5459.
Kettlewell (S.), 2023.
Keuffer (Max), 3065.
Keussen (Dr Herm.), 5468.
Keyes (E. L.), 2397.
Kholodenko (Dr L.), 7197.
Khoudiakoff (I. A.), 5802.
Khull (Ferd.), 708.
Kiefer (Dr A.), 2139.
Kiem (P. M.), 4674.
Kierdorff (L. Ach.), 5214.
Kilian, 3268.
Kilian (W.), 828, 4070.
Kimon, 7514.
Kinoshita (H.), 5494.
Kipke (C.), 291.
Kirchner (Dr O.), 2315.
Kirkpatrick (J.), 2155.
Kisch (E. Heinr.), 121.
Kist (Leop.), 2088.
Klapálek (Fr.), 4964.
Klary (C.), 2559.
Klasen (Dr F.), 6517.
Kleinpaul (Rud.), 638, 2569.
Kleist (G. V.), 8675.
Kleist (Hugo), 455.
Kleist (Dr J. L.), 5419.
Klemm (Heinrich), 745.
Klette (R.), 5152.
Kleutgen (J.), S. J., 7089.
Kleyer (Ad.), 6378.
Kleyst (Dr J. L.), 6837.
Klimpert (Rich.), 4282.
Klippel (Dr Maurice), 5036, 6271.
Klopp (O.), 398.
Kluge (Frdr.), 2593.
Kluge (Herm.), 3571.
Knab (L.), 2481.
Knabenbauer (L.), 8187.
Knackfusz (H.), 5157, 6432.
Knappert (L.), 5391.
Kniat (Jos.), 42.
Knies (Dr Max), 172.
Knoblauch (Dr Johs.), 4990.
Knochenhauer (Paul F.), 278.
Knütgen (Ad.), 5568.
Knuth (M. A.), 7195.
Knuth (Dr Paul), 135.
Kobert (Dr Rud.), 6315.
Kobler (Andr.), 2879, 6824.
Koch (Dr A.), 8626.
Koch (Günther), 412.
Koch (Dr J. L. A.), 193.
Koeber (Dr R.), 45.
Koehler (C.), 1269.
Kœhne (Dr E.), 6202.
Koenig (Gosw.), 2596.
Kohl (Dr Dietr.), 1866.
Kohl (Ernst), 6361.
Köhler (général), 5883.
Kohler (Dr Jos.), 3902, 3918, 6052, 6080.
Kohlschmidt (Osc.), 711.
Kohn-Abrest (F.), 1189.
Köhncke (Otto), 6810.
Kohut (Dr Ad.), 3044, 4561.
Koken (Ernst), 2287.
Kolb (H.), 2556.

Kolle (Rich.), 5105.
Koller (Wilh.), 3148.
Koner (W.), 8372.
König (Ewald Aug.), 387.
König (Dr W.), 105.
Konkoly (Dr Nic. von), 2354.
Koopmann (Nic.), 3927.
Kopff (Dr A.), 4151.
Koppmann (Karl), 626.
Kornauth (C.), 219.
Körösi (Dr Jos.), 4938.
Korrigan (Paria), 5801.
Körting (Gust.), 5216.
Koschwitz (E.), 314, 5213.
Kosmann (Dr Bernh.), 2282.
Kraffert (Dr H.), 4358.
Krafft-Ebing (Dr R. de), 7201.
Krahe (Dr Ed.), 5384.
Kraijenhoff van de Leur (A. R.), 5139.
Kral (Dr Frz), 4033.
Krall (Dr Jak.), 5393.
Krapf von Liverhoff (Dr Ferd.), 4916.
Krätzer (Herm.), 75.
Krause (G. C.), 4337.
Krause (Dr Jos.), 7079.
Krause (Karl Frdr.), 6102.
Krause (Rob.), 528.
Krautwald (Heinr.), 5217.
Kreitmann (L.), 6389.
Kremser (Dr V.), 5104.
Kretzer (Max), 5273, 6635.
Kretzschmar (Herm.), 293.
Krieg (Dr Mart.), 115, 5108.
Krieger (Bogdan), 2725.
Kries (J. von), 6104.
Kromayer (Dr Johs.), 2180.
Kronecker (H.), 2377.
Krouchkoll (M.), 4109.
Krüger (Carl), 736.
Krüger (Paul), 7037.
Krysiński (Dr S.), 6294.
Krysanowski (Dr Ph.), 4377.
Kuffer (Anna), 52.
Kugler (Dr Bernh. von), 423.
Kugler (Jos.), 208.
Kühl (W. H.), 5106.
Kuhn (Dr), 2373.
Kühnast (Dr W.), 5028.
Kühne (Dr H.), 3285.
Kühnert (Dr Frz.), 3424, 6044.
Künckel d'Herculais (J.), 3284.
Kuntzemüller (Dr Otto), 738.
Kunz (D. H.), 4624.
Kupka (P. F.), 6360.
Kurth (Godefroid), 6773.
Kurz (Dr E.), 6473.

Laache (Dr S.), 7217.
La Barre de Nanteuil (de), 4893
Labarta (E.), 8726.
Labat (G.), 588.
Labat de Lambert (Dr), 7227.
La Baume Pluvinel (A. de), 7986.
La Bédoyère (E. de), 3311.
Labernia y Esteller (P.), 3421.
La Blanchère (H. de), 6592.
La Borderie (A. de), 1838, 3053, 5166.
Laborí (F.), 3947.
Laboulbène (Dr A.), 6323.
Labourasse (abbé H.), 5875.
Labba (E.), 7565.
Labra (R.), 1985.
La Brète (J. de), 8076.
La Brière (L. de), 3500.
Labrosse (Dr J. E.), 2417.
Labruyère (E.), 7530.
Labus (Dr Carlos), 7900.
Lacaussade (Aug.), 944.
Lacaze (L.), 3739.
Lacaze-Duthiers (H. de), 896.
La Chanonie (C. de), 5556.
Lachau (C.), 6089.
Lachaud (C.), 4395.
Lachèse (Mlle M.), 1012.
Lachi (Dr P.), 1414.
Lachmann (J. P.), 7163.
Lacoizqueta (J. M.), 3294.
Lacoste (P.), 3153, 5641.
Lacour (P.), 6593.
Lacour-Gayet (G.), 1803, 2858.
Lacroix (A.), 8295.
Lacroix (E.), 4921.
Lacroix (H.), 6405.
Lacroix (P.), 5803, 5804.
La Croix (le R. P. C. de), 3800.
La Deule (O. de), 6873.
Ladrat (Frédéric), 4855.
Laderchi (Lod.), 5402.
La Fayette (Mme de), 6549.
Lafenestre (G.), 1525, 3148, 7303, 8002.
Laffitte (J.), 540.
Laffont (Dr M.), 891.
Lafitte (F.), 1755.
Lalitte (P. de), 811.
Lafont (J.), 3319.
La Fontaine (J. de), 5288.
La Frégeolière (vicomte Reynold de), 6962.
La Fuensanta del Valle (M. de), 1905.
Lafuente (M.), 640, 1904, 4692, 5933, 7566, 8338, 8933.
La Fuente (V. de), 8523.
La Fuye (G. de), 3449.
Laghi (Ferd.), 3163.
Lagneau (Dr G.), 6343.
Lagrange, 6102.
Lagrange (abbé F.), 7184.
Lagrange (Dr Fern.), 906, 4240, 7929.
La Grasserie (R. de), 5235.
La Guardia (Miguel de), 5623, 7065, 7712, 8176.
Laguno (Dr F. A.), 1442.
Lahaye (L.), 4661.
La Haye (O. de), 523.
Lahousse (G.), 6108.
Lainé (Armand), 33.
Lainé (L.), 6893.
Lair (A. E.), 3127.
Lair (J.), 7505.
Lajoye (R.), 1297.
Lalagade (Dr P.), 5030.
La Laurencie (L. de), 6450.
Laliga (M.), 3181.
Laliman (L.), 6172.
La Llave (J. de), 4301.
Lallemand (abbé Paul), 1329, 1736, 8712.
Lallier (J. A.), 1263.
Laloux (V.), 1518.
Lamarque (capitaine), 8888.
Lamarque (Dr H. L.), 7948.
Lamarre (C.), 6541, 7339.
La Marsonnière (J.-L.), 6897.
Lambert (A.), 2547.
Lambert de Sainte-Croix (A.), 1611.
Lamerand (l'abbé), 2869.
Lami (E. O.), 7135.
La Motte-Rouge (général de), 7588.
Lampe (Émil), 1277, 6382.
Lampertico (Fedele), 2753.
Lamprecht (C.), 4637.
Landau (E.), 6158.
Landerer (Dr Alb.), 2410.
Landesmann (Dr Ernst), 6346.
Landriani (Gaet.), 5969.
Landsberg (Dr Ernst), 4355.
Landucci (Lando), 2050.
Lanessan (J. L. de), 1089.
Lanfranchius (Vinc.), 8804.
Lange (Dr Carl.), 522.
Lange (Dr Martin), 2750.
Langenbeck (Dr Bernh. von), 192.
Langethal (Dr L.-E.), 134.
Langguth (Adf.), 2160.
Langlois (Dr A.), 7194.
Langlois (Ch. V.), 1148, 5898.
Langlois (Edm.), 7313.
Langlois (abbé F.), 1850.
Langlois (Mme H.), 8745.
Langlois (Marc.), 2122.
Lanjalley (A.), 1361, 6149.
Lantener (Dr Henri de), 5083.
Lanza (F. de), 2996, 8315.
Lanza (S.), 3846.
Lanzellotti (B.), 3795.
Lanzillotti Buonsanti (Dr N.), 2108.
Lanzone (R.-V.), 7606.
Lanzoni (Primo), 2776.
Laplace (abbé (L.), 6789.
La Plagne Barris (Paul), 5971.
Lapointe (A.), 2662.
La Porte (A. de), 3817, 7562.
Lapparent (A. de), 6244.
Laprade (V. de), 945, 7333.
Larbalétrier (A.), 4276.

Lardy (Dr Aug.), 6254.
Largilière (P.), 1612, 1613, 6594.
Larisch (A. von), 6996.
Larmandie (L. de), 4444, 5805.
La Rochejacquelein (Mme de), 3782.
Larocque (J.), 6595.
Larrieu (Dr Félix), 7184.
Larrubiera (A.), 1660.
La Rue (A. de), 1513.
Lasch (Dr Berthold), 1806.
La Sicotière (L. de), 3687, 3829, 5954.
La Sizeranne (M. de), 2205.
La Sota (J. de), 1664.
Lassay (H. de), 5414.
Lasserre (H.), 7040.
Lasteyrie (R. de), 1237.
Lastres (F.), 5620.
Lataste (Fern.), 2291.
Latini (P.), 5662.
La Torre (E. de), 7812.
La Torre (F.), 867, 3357.
La Trémoille (duc Louis de), 5959.
Lattmann (Dr Herm.), 4539.
Laubespin (de), 719.
Laugel (A.), 7626.
Laugier (Dr J.), 6342.
Laumonier (J.), 6729.
Launay (G.), 3801.
Launay (G. de), 1859.
Launhardt (Wil.), 2187.
Laurain (H.), 7631.
Laureani (Vinc.), 7747.
Laurent (E.), 549, 552, 1829, 3680, 5897, 6845.
Laurent (H.), 882.
Laurent (J.), 8696.
Laurent-Hanin, 3719.
Laurenzi (A.-M.), 1500.
Laurie (André), 1013.
Laurichesse (l'abbé), 7414.
Laurini (Mich.), 2173.
Lauselle (Dr Arthur), 5019.
Laussucq, 810.
Lavacno (Fr.), 4730.
Laval (V.), 1852.
Lavalley (G.), 7366, 8077.
Lavedan (H.), 1014.
Laveleye (E. de), 4007.
Lavenot (abbé P. M.), 5853.
Lavi (Lu.), 4865.
Lavigerie (le cardinal), 3216, 4908, 7783.
Lavigerie (O. de), 5534.
Lavielle (Dr C.), 6313.
Laville (L.), 7491.
Laville (Maurice), 1574.
La Ville de Mirmont (H. de), 2839, 8019.
Lavoix (Henri), 1952.
Lavorel (abbé J. M.), 579, 8918.
Lavrand (Dr H.), 5068.
Léal (F. A.), 1194.
Léal (L.), 8099.
Le Balleur (A.), 3150.
Lebarq (l'abbé J.), 2747.
Lebasteur (H.), 1976, 6981.
Lebègue (A.), 8148.
Lebel (R.), 6046.
Leber (Max Edler von), 2485.
Leblanc (Maurice), 3311.
Le Blanc d'Ambonne (Th. Pr.), 1243.
Leblois (abbé), 3827.
Leblond (H.), 7172.
Lebon (André), 7520.
Le Bon (G.), 908, 1126, 2522.
Lèbre (G.), 967.
Lebrecht (Guillaume), 7764.
Lebrun (l'abbé), 3744.
Le Brun (Armand), 8378.
Lechalas (G.), 3149.
Le Chartier (H.), 1193.
Le Chat (C.), 566.
Le Chatelier (A.), 2044.
Leche (Wilh.), 2288.
Le Cholleux (R.), 7469.
Leclerc (Dr E.), 205.
Leclerc (Eug.), 4501.
Leclerc (Firmin), 3312.
Leclerc (H.), 94.
Lecointre-Dupont, 1209.
Leconte de Lisle, 7402, 8718.
Le Court (H.), 5434.
Le Couteulx (D. C.), 3643.
Lecoy de la Marche (A.), 2697, 4370, 7992.
L'Ecusson (M. de), 3889.
Le Cuziat (Dr M. A.), 6303.
Ledain (B.), 6897.
Ledeganck (H.-L.), 8052.
Lederer (Carl), 4597.
Le Dorz (F.), 3552.
Ledrain (E.), 5596.
Ledru (l'abbé), 4735.
Le Faure (G.), 1015, 1614.
Lefebvre (Dr A.), 6264.
Le Febvre (E.), 7103.
Lefebvre (F.), 4811.
Lefebvre (G.), 6997, 8287.
Lefebvre Saint-Ogan, 7429.
Lefer (H.), 5131.
Lefeuvre (F.), 5408.
Le Feuvre (R. F.), 7833.
Lefèvre (Em.), 8885.
Lefèvre (Julien), 3313.
Lefèvre (P. J.), 5118.
Le Fevre-Deumier (J.), 8431.
Lefèvre-Pontalis (E.), 1237, 5906, 5971.
Lefèvre-Pontalis (Germain), 3863.
Lefournier (A.), 8044.
Legeay (F.), 3705, 4656.
Legnani (Henricus), 2012.
Le Goffic (C.), 6542.
Legonvé (Ern.), 1700.
Legoux (Jules), 1016.
Legrain (Dr Em.), 3340.
Legrain (Dr M.), 4143.
Legrand (Ch.), 7367, 8078.
Le Grand (Dr P.), 7921.
Lehfeldt (Paul), 5526.
Lehmann (Bruno), 5381.
Lehmann (F.), 2230.
Lehmann (Dr), 2071.
Lehmann (Dr O.), 6221.
Lehmann-Filhés (M.), 5274.
Lehr (Dr Adf.), 7060.
Lehr (Ern.), 8187.
Lehrke (J.), 95.
Lehrs (Dr Max), 2526.
Leichsenring (Osc.), 5197.
Leidié (E.), 845, 3318.
Leimbach (Dr G.), 4100.
Leist (Dr Drdr.), 612.
Leitgeb (Dr H.), 2331.
Leitschuh (Fr.), 3060.
Lejars (Dr), 3190.
Lejeune (Dr A.), 5029.
Lelimouzin (E.), 1407.
Lemaistre (A.), 1524.
Lemaître (Jules), 5285, 6715.
Lemberg (Dr Arth.), 4042.
Lemberg (Dav. Dietr.), 4366.
Le Men (A.), 7649.
Lemercier (A. P.), 1711.
Lemoigne (R. P. J.), 1111.
Lemoine (A.), 786.
Lemoine (L.), 6137.
Lemonnier (G.), 2663.
Le Monnier (abbé L.), 7479.
Lemoyne (abbé J. B.), 3884.
Lempens (C.), 2948.
Lénard (J.), 5990.
Lengereau (E.), 8838.
Lenoble du Teil (J.), 6108.
Lenoir (A.), 6596.
Lenoir (Dr G.), 3348.
Lenoir (Paul), 2560.
Le Nordez (l'abbé), 1965.
Lensia (J.), 4445, 6597.
Lenstroem (N.), 2614.
Lenys (Dr René), 200.
Lenz (Dr Ph.), 319.
Lenzi (Alf.), 3926.
León (N.), 4094.
Léon le Grand (saint), 1562.
Léonard de Port-Maurice (saint), 4790.
Leone (Alb.), 1488.
Leonhard (Rud.), 2154.
Leoni (Dr O.), 3356.
Leônij (Lor.), 5487.
Leopold (Dr G.), 183.
L'Epinois (H. de), 4612.
Leplat (Dr V.), 861, 2376.
Leprince, 6988.
Le Provost (abbé), 6685.
Lequeux (A.), 7437.
Léris (G. de), 1766.
Lermina (J.), 1961, 5269, 5806, 6598, 7368.
L'Ermite (Jeanne), 7369.
Lermontow, 2633.
Lermuseau (Dr Emile), 4214.
Leroi (M.), 7926.

Lerosey (abbé A), 760, 3868, 4781.
Le Rouan (B.), 371.
Leroux (Alf.), 492.
Le Roux (H.), 1668, 3503.
Leroy (Ch.), 1017, 1018, 1615.
Leroy (C. F. A.), 8673.
Le Roy (E.), 5977.
Leroy (O.), 5957.
Leroy-Beaulieu (A.), 5949.
Lesage (Dr A.), 6331.
Lescarret (J.-B.), 6129.
Lescœur (H.), 2345.
Lescure (M. de), 1201, 3594.
Le Senne (C.), 1082, 5807.
Leser (C.), 4446.
Lesêtre (H.), 5364.
Leseur (P.), 3123.
Lesseps (Ferdinand von), 3567.
Lesser (Frdr.), 510.
Lessing (Otto), 276, 4335.
Lessona (Car.), 4836.
Lessona (Mar.), 3363.
Lessona (M.), 7877.
Lester (H. F.), 2896.
Lesueur (D.), 3450.
Letacq (abbé A. L.), 6206.
Létang (L.), 3504.
Letellier (Dr L. G.), 176.
Letellier (M.), 4058, 8387, 8977.
Lethierry (L.), 2318.
Letourneau (C.), 7750, 8130.
Letzel (Dr G.), 2419.
Leudet (Dr R.), 4198.
Leuven (A. de), 1616.
Levasseur (E.), 3614, 7115.
Levat (L. A.), 6600.
Le Vavasseur (G.), 2634, 6543.
Levi (A. R.), 1745.
Levi (Gius.), 2958.
Levi (Simeone), 6452.
Lévrier (X.), 5683.
Lévy (Alf.), 7521.
Lévy (M.), 3267.
Lévy-Alvarès (H.), 6039.
Lewes (Gior. Enr.), 5988.
Lewis (J. W.), 7132.
Leymann (Rud.), 6258.
Leymont (H. de), 7431.
Leynardi (L.), 7422.
L'Huillier (l'abbé J.-L.), 8857.
Lhuillier (T.), 7539.
Liberati (Giov.), 8329.
Liberatore (R. P. M.), 7739.
Libercier (R. P.), 3108.
Lichtwark (Alfr.), 4330.
Lie (Sophus), 4953.
Liébeault (Dr A.), 6246.
Lieben (Rich.), 6146.
Liebenau (Dr Th. von), 2528.
Liebscher (G.), 3295.
Liégeois (J.), 2112.
Lies (J. W. H. M.), 5531.
Lietzow (Paul), 4595.
Liguori (saint Alphonse de), 1064, 4789, 7012.
Liliencron (R. von), 3001.
Lilla (Vinc.), 8510.
Limburg-Stirum (Th. de), 513, 5399.
Limousin (A.), 7675.
Linares Rivas (A.), 5618.
Linati (Angelica), 5190.
Lindemann (Dr W.), 4777.
Linden (A.), 3505.
Lindenberg (C.), 251.
Lindenberg (Paul), 5527.
Lindheim (Wilh. von), 5103.
Link (Adf.), 6684.
Linne (J.), 4448.
Lintelo (A.), 2834.
Lion (A.), 4449.
Lionnet (E.), 1617, 4450.
Lionti (Ferd.), 3085.
Lipari (Dr Gioac.), 1455, 2383.
Lisboua y Fabrat (E.), 1359.
Lisini (Aless.), 4507.
L'Isle (A. de), 6601, 7371.
Liszt (Dr Fr. von), 2086.
Littré (E.), 8606.
Litzmann (Dr C. T.), 6292.
Liverani (Vinc.), 1392.
Livi (Giov.), 2907.
Lix (T.), 7372, 7373.
Llacayo (A.), 3770.
Llamosas (A.), 8416.
Llanas (E.), 3102.
Llanos (A.), 5786.
Lloyd (J.), 3298.
Lobera (J. de), 8891.
Locard (A.), 113, 4078, 4963, 6210, 7861, 7863.
Lochner (Frdr.), 6515.
Locpéran de Kerriver, 563.
Lodi (Fort.), 2549.
Loeb (I.), 4528.
Loebisch (Dr W. F.), 5726.
Loewy (Ad.), 7220.
Lœwy (M.), 2355.
Lo Forte (F.), 3371.
Lo Forte Randi (Andrea), 2752
Lohest (Max), 4082.
Lolin (Dr Esaias), 5202.
Lombard (D. F.), 7223.
Lombard (J.), 1020.
Lombardi (A.), 5991.
Lombardi (Eliodoro), 1719.
Lombroso (Ces.), 5691.
Lomon (C.), 7374.
Lomonaco (G.), 3920.
Loncey (H. V. de), 7841.
Londe (A.), 7293, 7987.
Longhaye (R. P. G.), 1117.
Longin (E.), 5442.
Longo (Ant.), 3119.
Longy (F.), 8303.
Lonlay (D. de), 2913, 4527, 4653, 8355.
Looshorn (Joh.), 625.
Loosjes (Vincent), 5403.
Looten (l'abbé Camille), 5318.
López (P.), 8727.
López Arrojo (Dr L.), 4204.
Lorenz (Ludw. von), 116.
Lorenz (Otto), 1238.
Lorenz (Dr Ottokar), 606.
Loret (V.), 7502.
Loria (Gino), 5742.
Loriol (P. de), 4080.
Lory (E. P.), 4810.
Loth (Julien), 3578, 7426.
Loti (P.), 1021.
Lotz (Dr Walther), 6147.
Loubens (D.), 1553.
Loubens (E.), 2635.
Louisy (P.), 4648.
Louvat (capitaine), 8909.
Lövinson (Dr Herm.), 6910.
Lowell (J. R.), 2179.
Löwy (Eman), 6959.
Loyer (J.-B.), 6002.
Lozano (Ab.), 1583.
Lubarsch (Dr O.), 4118, 5000, 6482.
Lubbock (J.), 6199.
Lubenoff (G. P.), 2053.
Lübke (Wilh.), 266.
Lubomirski (prince), 7497.
Luc (Dr), 740.
Luca (Dr R. de), 8633.
Lucarelli (Od.), 2970.
Luçay (comte de), 7111, 7832.
Luchaire (A.), 8894.
Luciani (Pietro), 8961.
Lucien, 8706.
Lucio (C.), 8786.
Lucotte (abbé J. B.), 2811.
Ludolph (W.), 2496.
Ludwich (Arth.), 4363.
Ludwig (Alfr.), 4346.
Ludwig (Herm.), 6905.
Ludwig (Mart.), 275.
Luebbert (Ed.), 413.
Lueneburg (Alb.), 4541.
Lugari (G. B.), 5378.
Lugli (O.), 5131.
Luise (G. de), 5661.
Luiz (Dr), 2654.
Lukas (Dr Fr.), 2117.
Lukis (M.), 6951.
Luman C. Ingersoll (Dr), 6259.
Lumbroso (Dr G.), 1440,
Lumini (Ap.), 1520.
Lüneburg (Alb.), 2723.
Lunet (B.), 7558.
Lungo (I. del), 2737.
Lupano (C.), 2189, 7498.
Lupattelli (Ang.), 7607.
Lupi (Cl.), 5160.
Luserna (A. de), 4451.
Lutaud (Dr), 5043.
Luthardt (Dr Ernst), 7085.
Luther (Johs.), 429.
Luther (Martin), 4388, 6504.
Lüthi (Hans), 2915.
Lüttgens (Carl), 307.

Lutz (A.), 2565.
Lutz (Valentin), 439.
Luvini (Jean), 1409.
Luzel (F. M.), 1555, 7649.
Luzi (Emidio), 7577.
Luzzati (Ip.), 3213, 8458.
Luzzatto (Sam. Dav.), 2705.
Lyne (Rev. J. L.), 326.
Lyon (G.), 3961.
Lyon-Caen (C.), 31, 2101, 6081.
Lys (G. de), 1022.
Lysle (Mme F. de), 4440.

Maag (A.), 5900.
Mabille (J.), 8587.
Maccario (Seb.), 8437.
Mac Clure (Elm.), 5879.
Machiavelli (Nic.), 1696.
Machuel (L.), 6120.
Macqueron (H.), 341, 5751.
Macquet (J.), 8701.
Macrobius (Dr V.), 6326.
Madamet (A.), 7957.
Madeleine (J.), 3506.
Madeuf (Dr Fr.), 6322.
Madrazo (P. de), 8006, 8696.
Madvig (J. N.), 5395.
Mael (P.), 1618, 5255, 6602.
Maercker (M.), 2509, 8666.
Maestrelli (Dom.), 3218.
Maffre de Fontjoye, 5446.
Magé (G.), 6594.
Mager (H.), 7787.
Maggio (Lor.), 1290.
Maggiore-Perni (Fr.), 1371.
Magistretti (Pietro), 1724.
Magne (L.), 1945.
Magny (L. de), 1217.
Magri (Fr.). 2149, 4831.
Mahaffy (J. P.), 4627.
Mahler (Dr Ed.), 4626.
Mahrenholtz (Rich.). 5411, 6844.
Maier (Gust.), 6034.
Maignien (E.), 7007.
Mailhard de la Couture, 4617.
Mailhol (D. de), 15, 6085.
Maillard (A.), 6544.
Maillard (Dr Gustave), 104.
Maimone (Dr Ant.), 2339.
Maindron (E.), 7969.
Maire (J.), 8746.
Maisonneuve (T.), 345.
Maisons (R. des), 6868.
Maistre (J. de), 798.
Maistre (X. de), 4452.
Maitin (José Ant.), 1584.
Maitland (R. T.), 4970.
Maitre (Achille), 3723.
Maizeroy (R.), 6603, 7375, 8717.
Majo (Gir. di), 8532.
Majorana Calatabiano (G.), 8570.
Malagoli (E.), 1675.
Malagoli (Gius.), 2437, 5141.
Malamani (Vit.), 1928, 2700.
Malantic (A.), 5450.
Malassez (Mme J.), 1619.
Malassez (L.), 7238.
Malato (C.), 3200.
Malavialle (L.), 1824.
Maler (Dr W.), 6123.
Malhow (G.), 2587.
Mallada (L.), 6190, 7862.
Mallat (J.), 536.
Malleson (G. H.), 3030, 3038.
Mallet-Chevallier, 5688, 6170.
Malloizel (Godefroy), 3078.
Malo de Molina (M.), 1487.
Malot (H.), 1023, 1024, 6604, 8748.
Maluquer y Salvador (J.), 5664.
Mamoz (D.), 3652.
Man (J. G. de), 4086.
Manassei (H.), 7809.
Mancini (Cam.), 4059.
Mandat-Grancey (E. de), 2803.
Mandelkern (Dr S.), 4878.
Mandrot (B. de), 4638.
Manduca (Fil.), 5638.
Mandyczewski (Eus.), 6449.
Manfredi (St. A.), 5981.
Mangenot (l'abbé), 3637.
Mangin (Arth.), 6411.
Mangin (L.), 8594.
Manincor (G. de), 6492.
Manis (Fanny), 2686.
Mann (Max Fr.), 2591.
Mannarino Poerio (Fr.), 2177.
Manning (le cardinal), 3107.
Manno (Ant.), 1877.
Mansberg (R. Fr. von), 6415.
Mansfield (J.-M.), 748.
Mansi (R. P. J.), 759.
Mantegazza (P.), 3973.
Mantegazza (Vico), 4691.
Mantero (Mar.), 4040.
Mantica (Nic.), 8214.
Manzoni (Aless.), 2702, 8336.
Manzoni (L.), 3074.
Manzotti (Lu.), 2688.
Maquet (A.), 1943, 7538.
Marabottini Marabotti (P.), 3776.
Marage (R.), 7871.
Maraini (Em.), 8565.
Marbeuf (J.), 6545.
Marby (A.), 1472.
Marc (A.), 7470.
Marc (G.), 7304.
Marc (H.), 5443.
Marcacci (Art.), 2333.
Marcadé (V.), 2032.
Marcano (G.), 7448.
Marcel (Etienne), 1620, 2665, 4453.
Marcelin, 7376.
Marchal (G.), 1152.
Marchand (abbé A.), 6872.
Marchand (C.), 8811.
Marchand (abbé Ch.), 6970.
Marchand (l'abbé F.), 8283.
Marchant (Dr G.), 5053.
Marchesi (Vinc.), 1882.
Marchesini (G. B.), 1310.
Marchi (Att. de), 4733.
Marchi (Francescant. de), 2236.
Marchi (G.), 5890.
Marchi (L. de), 2352.
Marchiori (Mass.), 2220.
Marcialis (Ef.), 8597.
Marciani (Fr.), 2456.
Marcks (Dr Joh. Frec.), 509.
Marco (G. de), 5699, 8018.
Marcolongo (Ett.), 4050, 4051.
Marco Polo, 1093.
Marcou (Philippe), 6484.
Marcus (Ahron), 3965.
Maréchal (E.), 3655.
Maréchal (Marie), 5808.
Marenco (S.), 1512.
Marévéry (abbé L.), 7403.
Marfond (G.), 7377.
Margerie (Emm. de), 2277.
Margon (de), 8260.
Margry (P.), 2768, 3662.
Margueritte (P.), 3507.
Marianecci (Cristoforo), 7734.
Mariano (Raff.), 1743, 4598.
Marie (J.), 8493.
Marie-Carline (W.), 797, 3993.
Marield (J.), 6128.
Mariéton (P.), 946.
Marini (Ang.), 1822.
Marimò (Dr Fr.), 2368.
Marin (A.), 8045.
Marin (P.), 8235, 8878.
Marin Pérez (A.), 8343.
Marinelli (G.), 3601.
Marinelli (L.), 1867.
Marinesco (C. G.), 3115.
Marini (Aless.), 4055.
Marion (A.), 6002.
Mariotti (F.), 1879.
Mariotti (R.), 8326.
Markham Clements (H.), 5982.
Marlianici (can. Giulio), 5372.
Marlitt (E.), 3508, 8749.
Marlowe (C.), 7398.
Marmier (Xavier), 8079, 8836.
Marmori (Edm. Ces.), 1585.
Marmottan (Paul), 571, 916.
Marneffe (Edg. de), 4660, 6902.
Marni (J.), 3509.
Marquardt (J.), 2859, 8225.
Marquardt (Wilh.), 6047.
Marquès (G.), 4809.
Marraffa (Ed.), 2181.
Marrast (A.), 5926.
Marro (Cas.), 7791.
Mars (A.), 4497, 8774.
Marsac (V. de), 3251.
Marsaut (J. B.), 2213.

Marselli (Nic.), 4478.
Marsh (Dr Howard), 2391.
Marshall (William), 2309.
Martelli (A. E.), 5345.
Martelli (Nic.), 5122.
Martello (J.), 7781.
Martens (G. F. de), 3906. 3907
Martens (Dr Wilh.), 2818.
Martha (Dr Alph.), 5065.
Martha (Jules), 2525.
Marthini (O.), 4454.
Marti (C.), 5636.
Martig (E.), 3978.
Martigné (R. P. de), 3644.
Martin (A.), 6874.
Martin (l'abbé), 1718, 3634.
Martin (Alph.), 1094, 2921.
Martin (Aug.), 446.
Martin (Dr Aug.), 4176.
Martin (Dr A. J.), 7938.
Martin (Dr E.), 5040.
Martin (lieutenant E.), 3700.
Martin (G.), 4155.
Martin (Henry), 3851.
Martin (Dr J. E. A.), 604.
Martin (K.), 470, 4961.
Martin (P.), 4872.
Martin (abbé V.), 7483.
Martin Fernández (M.), 8422.
Martin-Franklin (J.), 580.
Martin-Laya (L.), 8750.
Martin y Manero (V.), 3890.
Martinelli (Amil.), 8463.
Martinenq (B.), 887.
Martinet (Ant.), 808.
Martinez Alcubilla (M.), 3156.
Martinez Pardo (M.), 8120.
Martinez Izquierdo (N.), 5773.
Martini (Ferd.), 7768
Martini (Seb.), 2233.
Martini (Siro), 7847.
Martinis (Raph. de), 4791, 8195.
Martiny (Dr), 6332.
Martinus de Roux (H.), 1265.
Martius (Dr F. Ph. von), 139, 6216.
Martone (M.), 7271.
Marty (B.), 1575.
Marty (l'abbé Henry), 1065.
Marty (T.), 6392.
Marucchi (Horatius), 8997.
Marx (A.), 5256.
Mary (J.), 1621, 1622.
Maryan, 3510, 5257, 6605, 8080.
Mascardi (Ag.), 3113.
Mascart (E.), 6242.
Mascher (Dr H.), 4825.
Masci (L.), 7836.
Masé-Dari (E.), 2263.
Masius (Dr Alfr.), 2826.
Mas Latrie (Comte de), 7501.
Maspero (G.), 4711.
Massa (Corrado), 4255.
Massa (Giov.), 8514.
Massaja (Card. Gugl.), 1786, 5375.
Massalongo (C.), 3306.
Massalongo (G. B.), 8593.
Massarani (Tullo), 3146, 8137.
Massei (Dr F.), 7185.
Masselin (Dr E. J.), 7934.
Massenat (E.), 4715.
Masseras (E.), 8954.
Massini (Virginio), 7932.
Masslow (Osc.), 5576.
Masson (Paul), 779, 4011.
Masson (Paulin), 7979.
Masucci (Dr Alf.), 7933.
Masucci (P.), 1424.
Mataja (Dr Vict.), 2186.
Mathez (Jules), 7650.
Mathieu (abbé), 8115.
Mathis (Ant.), 3021.
Matrat (Mlle M.), 3192.
Mattei (Giov. Ett.), 1396, 5519.
Matthey (A.). (Arthur Arnould), 1623, 1624, 3511.
Matthis (C. E.), 3512.
Matthis (Gust.), 494.
Matute y Gaviria (D.-J.), 1910.
Maudry (Joh.), 2153.
Maugras (G.), 3031.
Maulde-la-Clavière (R. de), 3677, 5424.
Maupassant (G. de), 2666, 3513, 5809.
Maurel (André), 995, 7404.
Maurel (C. de), 5891.
Maurel (G.), 7378.
Maurel (Victor), 6720.
Mauriac (Dr Ch.), 2371.
Mauro (Celestino), 8558.
Maury (Arthur), 3398.
Maury (L.), 1819.
Mauss (C.), 1933.
Mauvrac (J.), 2667.
Mavidal (J.), 549, 552, 1829, 3680, 5897, 6815.
Max (Em.), 4501.
Maxwell (J. C.), 6225.
May (W. W.), 2545.
Mayer (Dr S.), 6077.
Mazade (C. de), 2873, 3430.
Maze (H.), 3835, 8114.
Mazeau (C.), 3167.
Mazel (Dr E.), 6314.
Mazzatinti (Gius.), 3849.
Mazzi (A.), 1886.
Mazzini (Gius.), 103, 3563.
Mazzola (Ugo), 4013, 5660.
Mazzeoleni (Achille), 1748.
Mazzucchelli (Dr L.), 4211.
Meana y Hurtado (R.), 8150.
Meaume (E.), 5986.
Meaux (Vte de), 4619.
Meckenstock (C.), 2184.
Medin (A.), 2628, 2980.
Mehlis (Dr C.), 600.
Meibom (Dr Vict. von), 3217.
Meignan (Mgr), 8186.
Meijier (J. E. de), 5145.
Meilhac (Henry), 5232.
Meili (Dr F.), 24, 2097, 2102.
Meinicke (Carl E.), 2777.
Méjécaze (capitaine), 6859.
Melani (Alfr.), 1532.
Melata (Benedictus), 4783.
Melcot (A.), 3598.
Melin, 1808.
Melin (G.), 7683.
Melo (R.), 1479.
Melzer (Dr Ernst), 39.
Menant (J.), 1932.
Ménard (Dr J.), 7925.
Ménard (Dr V.), 6279.
Menard de Saint-Maurice (E.), 681.
Mendès (C.), 8081.
Mendive (Josepho), 1321.
Meneghini (Gius.), 6189.
Menendez y Pelayo (Marc.), 8161.
Menghini (Mario), 1742.
Ménorval (E. de), 4655.
Menu (H.), 7623.
Menuau (capitaine), 6863.
Ménv (M.), 7551.
Menzel (Clem.), 1672.
Méplain (E.), 4813.
Mercanti (Ferr.), 2280.
Mercier (A.), 4647.
Mercier (Ern.), 1192, 6735.
Mercier (R. P.), 1693.
Merelo (M.), 8826.
Merensky (A.), 6803.
Meriel (A.), 8270.
Merget (Dr A. E.), 6334.
Mérimée (P.), 4456.
Merle (P. L. F.), 7681.
Merlo (L.), 8242.
Mérouvel (C.), 6606.
Mertens (F.), 6379.
Méry (Dr H.), 6272.
Méry (Dr J.), 4211.
Merz (Osk.), 292.
Merzbach (B.), 6141.
Meschieri (L.), 1471.
Meschinelli (L.), 1983.
Mesnier (R.), 7673.
Mesnil (Henri du), 1025.
Mesnil (R. du), 572.
Mesonero Romanos (M.), 4719.
Mestres (A.), 8056.
Mesturini (Evasio), 2458, 7518.
Métais (abbé Ch.), 5379.
Metastasio (Pietro), 1674.
Methner (Dr J.), 6723.
Metzger (A.), 650, 1849, 3729, 3832.
Meulemans (A.), 1749.
Meulen (M. de), 6358.
Meunier (G.), 7496.
Meunier (abbé P.), 481.
Meunier (Mme S.), 7148.
Meunier (V.), 1625.
Meurer (Jul.), 1587.
Meurice (P.), 6607.

Meuss (Dr Heinr.), 414.
Meusy (V.), 8719.
Meyer (Dr A.-B.), 100, 105.
Meyer (Adf.), 3811.
Meyer (Conr. Ferd.), 388, 1188.
Meyer (Dr Ernst von), 6229.
Meyer (Fr. S.), 240, 2554.
Meyer (G.), 3908.
Meyer (Dr George), 55, 3314.
Meyer (Gust.), 2615.
Meyer (Dr Hans), 5360.
Meyer (Dr Heinr. Aug. Wilh.), 2017.
Meyer (Herm.), 3899.
Meyer (L.), 5001.
Meyer (Max.), 5046.
Meyer (Dr Mor.), 2943.
Meyer (Dr M. Wilh.), 4954.
Meyer (P.), 5207.
Meyer (Dr Vict.), 130.
Meyer (Wilh.), 2579, 6471.
Meyners d'Estrey (H.), 4000.
Mezange (Dr L.), 4217.
Micard (H.), 5284.
Miceli (Vinc.), 7737.
Michael (Dr Wolfg.), 3748.
Michaelis (Dr), 2382, 3335.
Michaelis (Herm.), 6763.
Michaelsen (Dr. W.), 4985.
Michalitschke (A.), 6380.
Michaud (Gust.), 5810.
Michaud (Dr H.), 4171.
Michaux (A.), 7002.
Micheels (Henri), 7162.
Michel (E.), 3623.
Michel (L.), 7171.
Michel (Léon), 2089.
Michel (Marius), 6443.
Michel (Maurice), 7042.
Michel-Lévy (A.), 6180.
Michelet (J.), 550, 1144, 3824, 5894, 8254.
Michelet (C.-L.), 2128.
Michotte (F.), 5746.
Michoud (Dr Jos.), 7248.
Mickiewicz (Lud.), 1079.
Mielberg (Dr. J.), 151.
Miélet (Ed.), 4398.
Mignaty (Margherita Albana), 1521.
Mikeli (Vinc.), 1527.
Miklosich (Dr Frz.), 320, 1807.
Milani (Gustavo), 4103.
Milá y Fontanals (M.), 5847.
Milizia (Bice), 8815.
Milkau (Frdr.), 3576.
Milla (Raff.), 3139.
Millán (P.), 1514.
Miller (Andr.), 2338.
Miller (E.), 8375.
Miller (Thom.), 2712.
Millet (R.), 7129.
Millosevich (E.), 2340.
Milon (E.), 5453, 8928.
Milon (L.), 64.
Milovanowitch (M.), 788.
Minarelli (Ulisse), 3390.
Minghetti (Mar.), 2625, 4393, 5295.
Mini (Giov.), 8381.
Minnigerode (von), 6721.
Mirault (E.), 6126.
Mireur (F.), 7556.
Mirinny (L.), 7177.
Misson (baron), 5457.
Mistral (F.), 7341.
Mitford (R. C. W.), 2797.
Mithouard (A.), 1576.
Mitre (Bart.), 1912.
Mizon (L.), 6211.
Mocavini (Rob.), 1729.
Moch (G.), 5744.
Modena (Gust.), 4692.
Modeste (V.), 4825, 8898.
Modona (Leonello), 3061.
Moëssard (P.), 8662.
Moglia (Gir.), 1887.
Moglia (L.), 7820.
Mohamed ben Hamed (Dr V.), 4169.
Moigno, 3393.
Moij (C. M.), 1457.
Moisan (l'abbé C.), 8111.
Molènes (H. de), 5607.
Molière, 393, 394, 1061, 4494, 6664, 7394, 8104.
Molina (Eug.), 5693.
Molinari (Fr.), 3759.
Molinier (Emile), 4322, 5719.
Molitor (Ludw.), 2945, 4665.
Molle (C.), 6961.
Möller (C.), 5948.
Möller (Dr Herm.), 304.
Mollet (J.), 8273.
Möllhausen (Balduin), 5275.
Molli (Gior.), 3544, 8245.
Mollien (G.), 4592.
Mollina (P. Lorenzo de), 1774.
Mommsen (Th.), 1801, 1804, 5394, 7036.
Monaco (Dom.), 5760.
Monal (E.), 7164.
Monceaux (P.), 2730.
Monier-Williams (Sir M.), 3894.
Moniez (R.), 2304.
Monin (Dr E.), 4239, 6341.
Monin (H.), 7585, 8268.
Monnet (E.), 3745.
Monnet (L.), 7471.
Monnié (Dr A.), 7915.
Monnier (D.), 7260.
Monnoyer (Ed.), 7792.
Monod (C.), 7914.
Monsabré (le P. J. M. L.), 1250, 1564.
Monselet (Ch.), 1081, 1225, 1626, 2706, 5236, 8751.
Monselise (G.), 2249.
Montagne (E.), 2669.
Montaiglon (Anatole de), 4320.
Montagne (Ed.), 8823.
Montaigne (Mich. de), 5341.
Montaldi (Em.), 2235.
Montaudon (L.), 6978.
Montauriol (F.), 8239.
Montchrétien (A. de), 8958.
Montégut (Em.), 5324.
Montégut (M.), 4457.
Monteil (A. A.), 3599.
Monteil (Edg.), 1026, 1627.
Montépin (X. de), 3514, 3515, 3516, 3517.
Montero y Perez (A.), 1994.
Montesperelli (O.), 1460.
Montessus de Ballore (F. de), 827.
Montes y Fernández (H.), 3980.
Montet (J.), 8082.
Monteunis (Dr A.), 7241.
Monteverdi (Im.), 2165.
Montferrier (A. de), 6546.
Montheuil (A.), 727.
Monthiers (P.), 6174.
Montillot (L.), 894, 8657.
Montjoyeux, 8752.
Montoto y Rautenstrauch, 1705, 8141.
Monzie (E. de), 8408.
Morael (G. L. M.), 771.
Morain (Dr E.), 2362.
Moraleda (J.), 5768.
Morales (J.), 4025.
Morand (Dr J. S.), 4142.
Morando (Fr. Ern.), 6644.
Moranville (H.), 3777, 5842.
Moreau (E.), 6608.
Moreau (abbé G.), 2689, 3553.
Moreau (Hégésippe), 6550.
Moreau (W.), 947.
Morel (Eug.), 4458.
Morel (général), 7273.
Morel (J.), 5915.
Morel-Fatio (Alf.), 1191.
Morel-Lavallée (A.), 8635.
Morelli (G. et Eor.), 7693.
Morell-Mackensie (Dr), 855.
Morell Terry (L.), 8567.
Moreto y Cabaña (A.), 4507.
Moretti (Andrea), 4792.
Morf (H.), 8416.
Morice (C.), 8822.
Morici (Dr Dom.), 2365.
Morigi (Gius.), 4834.
Mörike (Ed.), 6527.
Morini (Fr. Ag.), 8210.
Morizot-Thibault (C.), 8459.
Morley (H.), 2740.
Moroni (Dr), 7893.
Morphy (M.), 4750.
Morsolin (Ab. Bern.), 2827.
Mortara (Lod.), 5624.
Morte Molina (J.), 3771.
Mortet (V.), 4721.
Mortureux (L.), 533.
Morus (T.), 1027.
Moscatelli (Alfr.), 7685.
Moschetti (Andrea), 3057.

Moser (Hans), 271.
Moshack (Rich.), 6916.
Mossé (B.), 373, 8430.
Mossé-Itamar, 1028.
Motais (Dr), 6253.
Motet (P.), 7043.
Mouchez (C. amiral), 6228.
Mouchot (L.), 8046.
Moulard (P.), 3706.
Moulenq (F.), 5449.
Mouliéras (A.), 7325.
Moulin (abbé A.-B.), 6015.
Moulin (H.), 5753.
Mouline (R. P.), 7837.
Moureaux (T.), 3310.
Mourey (G.), 8720.
Mourot (abbé V.), 3882, 4635, 8775.
Moussac de Ségur (M. C. de), 1136.
Moussy (C.), 7290.
Moy (L.), 7118.
Moyen (J.), 4093.
Mozo de Rosales (E.), 8768.
Mueller (Hans), 467.
Mueller (Luc.), 303.
Mugnai (Dr Aug.), 2379.
Mugniery (Dr J.), 5705.
Mulazzani (Giov.), 5973.
Müller (C. C. H.), 5076.
Muller (E.), 6204, 7797.
Müller (Frz. Carl.), 3047.
Müller (H.), 449.
Müller (J. C.), 2515.
Müller (Dr Joel), 296.
Müller (Joh. Nep.), 3427.
Müller (Jos.), 1807.
Müller (Dr K. E. Herm.), 3778.
Müller (Max), 4362.
Müller (Dr P.), 2399, 6289.
Müller (Pr. Iwan), 6793.
Müller (Walther), 4712.
Müller (Wilh.), 519, 2933.
Muller d'Argovie (J.), 3306.
Münch (Dr W.), 54.
Müncker (Franz), 723.
Mundé (Paul-F.), 6290.
Mündel (Curt.), 5346.
Muñoz Ortiz (J.), 3945.
Muñoz Peña (P.), 8813.
Muñoz y Rivero (J.), 3999.
Münsterberg (Dr Hugo), 47.
Müntz (A.), 7138.
Müntz (Eug.), 5156, 7302.
Münz (Dr Sigm.), 6931.
Muratori (Lod. Ant.), 8792.
Muro (L. di), 2265.
Murs (O. des), 1184.
Musatti (Eug.), 2178, 2965, 4678.
Muscogiuri (Fr.), 5844.
Mussafia (A.), 659.
Mussat (Mlle L.), 5258.
Musset (G.), 3853.
Mussini (L.), 2708.
Musso (Giov.), 7883.
Muther (Rich.), 4323.
Muzart, 3925.

Naccari (Gius.), 3462, 4130.
Nadaillac (marquis de), 824.
Nadaud (G.), 948.
Nadaud (Martin), 3432.
Naeher (J.), 507.
Nägele (Eug.), 732.
Nageotte (E.), 5298.
Nagl (Dr Alfr.), 221, 5398.
Najac (R. de), 6609.
Nalivkine (V. P.), 5193.
Namèche (Mgr), 1187, 6901, 8929.
Nani Mocenigo (Fil.), 3590, 8819.
Nansouty (M. de), 1485, 3231.
Napiersky (J. G. L.), 627.
Napoléon Bonaparte, 402, 1070, 1699.
Nardi (Piet. de), 3951, 7742.
Natali (Salv.), 8651.
Nathorst (A. G.), 6184.
Natoli La Rosa (Ant.), 8557.
Natorp (Paul), 2138.
Natzmer (Ernst von), 3042.
Nauayn (B.), 3360.
Naurouze (J.), 1029.
Nauroy (C.), 4745.
Navarro (C.), 1682.
Navarro Amandi (M.), 8469.
Navarro Reverter (J.), 5672.
Navarro Reza (J.), 4484.
Navarro Viola (E.), 1767.
Navery (R. de), 1628, 3518.
Navez (Louis), 5497.
Nazim (G.), 1030.
Nazzani (I.), 2498.
Neelsen (Dr), 4187.
Negra (Cost.), 2612.
Négréano (D.), 4992.
Nekrassow (Nicolai Alexejewitsch), 405, 1570.
Nelli (Jacopo Ang.), 5829.
Nemo (J.), 1577.
Nemours Godré (L.), 4459.
Neppi Modona (L.), 8453.
Neri (Ach.), 7410.
Néroutsos-Bey (Dr), 677.
Nerval (G. de), 1629.
Netoliczka (Dr Eug.), 4150.
Netti (Tom.), 3751.
Neue (Dr F.), 5203.
Neufbourg (L. de), 577.
Neukomm (E.), 6148.
Neumann (Balthasar), 5176.
Neumann (C.), 6377.
Neumann (Fr. J.), 2182.
Neumann (Hyacinth), 5201.
Neumann (Dr Isidor), 179, 6305.
Neumann (Karl), 2203.
Ney (Dr C.), 2074.
Neymarck (A.), 5667.
Neyt (Adolphe), 117.
Nibler (Fr.), 3600.
Nick (Dr Gust.), 5585.
Niclot (Dr V. M.), 1431.
Nicolaïdes (J.), 5223.
Nicolardot (L.), 1108.
Nicolas (V.), 7071.
Nicolaus (fr. Cordubensis), 7477.
Nicolay (N. de), 5917.
Nicolay (Raim. de), 651.
Nicolin (Dr Jules), 173.
Nicolis (Enr.), 1389.
Nicolle (H.), 3451.
Niebuhr (Carl), 6477.
Niel (Eug.), 7165.
Niel (G.), 4861.
Niemann (Aug.), 5276.
Niemeyer (Dr Thdr), 6043.
Nieto de Silva (F.), 1927.
Nietzki (Dr R.), 6237.
Nietzsche (Frdr.), 5191.
Nigra (Pietro), 7760.
Nilson (J. E.), 5174.
Nimal (A. de), 5294.
Nino (Ant. de), 3979.
Niquet (l'abbé A.), 7662.
Nirschl (Dr Jos.), 2808.
Nisard (A.), 8149.
Nisco (Nic.), 3752.
Nivelet (F.), 7886.
Nivelle (J. de) (Charles Canivet), 3519.
Nivoit (E.), 103, 3272.
Nocé (Mme F. de), 1630.
Noé (Heinr.), 6636.
Noël (E.), 8825.
Noel (P.), 3726.
Noir (L.), 1631.
Noiret (H.), 3561.
Noirpoudre de Sauvigney (A.), 4907.
Nöldeke (Th.), 498, 1351.
Nolen (T.), 4383.
Noll (Dr F. C.), 128.
Nollée (J.), 5237.
Noly (Y. de), 374.
Nonell (J.), 1251.
Nonell (P. J.), 1789.
Nonus (A.), 1135, 1234.
Nordenfelt (Th.), 2451.
Nordenflycht (F. O. von), 5427.
Nordmann (Achilles), 4234.
Noriam (P.), 8112.
Normand (C.), 7609, 8871.
Normand (Ch.), 1632.
Norman-Lockyer (J.), 7176.
Norsa (G.), 2798.
Nothnagel (Dr H.), 6337.
Noulens (J.), 8396.
Nourrisson (P.), 2209.
Noury (l'abbé T.), 3886.
Novati, 4100, 8022, 8821.
Novelli (D. G.), 8551.
Novi (Dr Ivo), 5709.
Novo y Colson (P.), 1476.
Nuel (J.-P.), 5071.
Nunzio (F. F.), 2971.
Nutem (abbé), 7330, 8035.
Nuvoli (Dr G.), 8617.
Nys (D.), 1385.

Nys (Ernest), 789.

Oberländer (Dr), 4187.
Oberneck (Dr H.), 18.
Obeso (J. M.), 3385.
Obst (Arth.), 452.
Oc (J. d'), 7379.
Ochorowicz (Dr J.), 6245.
Ochsenius (Dr Carl), 469.
Octavio de Toledo (L.), 8670.
Odieuvre (l'abbé), 560.
Odinet (R.), 7290.
Oehl (E.), 7892.
Offert (A.), 1390.
Ohle (R.), 3629.
Ohlrich (Hans), 6946.
Ohlsen (Car.), 2268, 7834.
Ohnet (G.), 1633.
Ohorn (Ant.), 2691.
Oldenberg (Herm.), 6455.
Oliphant (Mme), 1634.
Oliva (Dom.), 8053.
Olivati (Ger.), 1758, 5328.
Oliver y Esteller (B.), 7705.
Olivier (Ed.), 8251.
Ollers (N.), 8100.
Olivier de Vergéze (Dr L.), 4206.
Ollivier (Dr), 8975.
Ollivier (Dr Aug.), 1449.
Ollivier (D.), 7045.
Ollivier-Beauregard, 7323.
Olmi (G.), 2825.
Olphe-Galliard (L.), 114, 834, 2292, 6192.
Olpp (J.), 2618.
Omboni (G.), 8580.
O'Monroy (R.), 5811, 7380.
Omont (H.), 1235, 3063, 5588, 8993.
Oncken (Aug.), 6983.
O'Neill (J.), 8364.
Operchi (Ottone), 3186.
Opitz (Gust.), 4530.
Oppenheim (Paul), 2296.
Oppolzer (Th. R. von), 4279.
Orcel (Dr L.), 7913.
Orcet (d'), 3219.
O'Rell (M.), 2670.
Orelli (Conrad von), 1551.
Orestano (L.), 7721.
Orestano (Fr. P.), 1277.
Orgeas (Dr J.), 4250.
Orlandi (Gius.), 5099.
Orlando (V. E.), 3128.
Orléans (Henri d'), 5869.
Orsi (Pietro), 1876, 3016.
Orsini (Ces.), 8316.
Ortega (E.), 4485.
Ortega Morejón (J. M.), 8121.
Ortega Rubio (J.), 8932.
Ortí y Lara (J. M.), 7759.
Osborne (W.), 1939.
O'Shea (H.), 8376.
Osio (Colonnello), 1810.
Osmond (Cte d'), 1031.
Ostrovsky (A. N.), 4502.
Oswald (F.), 1032.
Oswald (J. H.), 3628.
Ott (Carl), 5351.
Ottavi (Ott.), 2275.
Ottino (G.), 5577.
Ottolini (Vittore), 5181.
Ott (Dr Emil.), 6091.
Otzen (Joh.), 5153.
Ouida, 2671, 2672, 6610, 7381.
Ouvrard (L.), 841.
Oxé (Dr Aug.), 2732.

Pabst (A.), 4119.
Pacheco (F. de A.), 5627.
Paci (Dr Ag.), 1437, 1438, 3336, 5063.
Pacifici-Mazzoni (Emidio), 7698.
Padelletti (Dino), 1997.
Padova (Ern.), 2432.
Pagani (Gius.), 5983.
Pagano (G.), 8489.
Pagart d'Hermansart (A.), 570.
Pagat (H.), 1033.
Pagès (A.), 6611, 8753.
Paggi (Dr Ad.), 7905.
Pagliani (Stef.), 7180.
Pailleron (E.), 1634.
Pailliart (Dr Ch.), 862.
Pain (A.), 3924.
Pais (Ett.), 6804.
Pajot (Dr), 5042.
Palacio (Valdés A.), 4486.
Paladini (Car.), 5405.
Paladini (Léon.), 6835.
Palazuelos (V. de), 1779.
Paletti (L.), 7702.
Paletti (P.), 7671.
Palfray (abbé (L.), 2036.
Paliard (Dr F.), 7909.
Pallain (G.), 4620.
Pallias (H.), 581.
Pallier (Dr J. M.), 4228.
Pallottini (Salv.), 2111.
Palm (Aug.), 2008.
Palma (J. de P.), 4010.
Palmieri (P. G.), 2692, 5873.
Paloff (de), 3520.
Palomba (Gius.), 1298.
Paltauf (Dr Arnold), 3351.
Paltrinieri (Vit.), 5226.
Palumbo (Ern.), 3058.
Palustre (L.), 6956.
Pandèle (Dr S.), 7225.
Pane (Edg. dal), 4870.
Panel (Dr G.), 5082.
Panizza (Mario), 5087.
Pannain (Ant.), 8703.
Pannelli (Rugg.), 2506.
Pannunzio (A.), 1316.
Pantaloni (Dr J.), 4181.
Pantoja (J. M.), 3137.
Panzacchi (Enr.), 5277.
Panzner (Max.), 5320.
Paoletti (Vinc.), 8916.
Paoli (Ces.), 3066, 8445.
Paolucci (Decio), 2059.
Papa d'Amico (L.), 2096.
Παπαγεώργιος (Πέτρος N.), 2575.
Pape (Jean), 2551.
Paponot (F.), 2892.
Pappagallo (S.), 5634.
Par (I.), 5625.
Pardo Bazán (E.), 4187, 8561.
Pardo de Figueroa (R. 8400.
Pareja de Alarcón (F.), 1303.
Parent (R.), 6084.
Parfouru (P.), 1856.
Parinet (l'abbé E.), 815.
Paris (Arm.), 5755.
Paris (comte de), 7408, 8126.
Paris (Fil.), 2140.
Paris (L.), 3546.
Paris (Luciano), 7748.
Paris (Pierre), 3399.
Pariset, 7130.
Parisini (Fer.), 8434.
Parisis (Emile Blavet), 3521.
Paris-Jallobert (abbé P.), 555.
Parkinson (T.), 2603.
Parlatore (Fil.), 2313, 4980.
Parlon (Dr Hans), 5410.
Parlon (L.), 7106.
Parmentier (C.), 4841.
Parodi (Car.), 2155, 7280.
Paroli (Eug.), 1332.
Paroy (S. de), 5812.
Parra Hañez (F. J.), 8474.
Parral (L.), 3981.
Parrocel (E.), 7298.
Parville (H. de), 2516.
Pascal (G.), 6038.
Pascal (G. de), 538, 7789.
Pascale (Dr Giov.), 5715.
Pascal (J.), 6312.
Pasini (Ant.), 1784, 3005.
Pasini (F. Ferrucco), 3533.
Pasolini (P. D.), 4680, 4686.
Pasolini-Zanelli (G.), 8327.
Paso y Delgado (N.), 3157.
Pasquali (Gius.), 1723.
Pasquali (Lor.), 2271.
Pasquier (A.), 8302.
Pasquinelli (Fil.), 1773.
Pasquinelli (Rob.), 7650.
Pasquini (P. V.), 8808.
Passavalli (Ign.), 8820.
Passavant (J. D.), 5159.
Passauer (Dr), 216.
Passer (Arnold von der), 6999.
Pastorello (Ant.), 3990.
Pastrnek (Dr Frz.), 321.
Paté (L.), 5784.
Pateri (Giov.), 7713.
Patouillard (N.), 4979.
Patricolo (G.), 1935.
Pattacini (Gius.), 5633.
Paul (Dr A.), 2620.
Paul (Amédée de), 5451.
Paul (Rich.), 69.
Paul (saint), 2005.

Paulet (G.), 3182.
Paulhan (F.), 5647.
Paulin (P.), 8214.
Paulitschke (Ph.), 3620.
Paulmier (F.), 2185, 3947.
Pavolini (P. E.), 7344.
Paysant (A.), 949.
Paz (M.), 5813.
Pazos García (D.), 7804.
Pazzi de' Medici (Aless.), 2687.
Péan (Dr), 4213.
Peano (Joseph), 5120.
Péano (Dr L.), 7214.
Péchadre (Dr A.), 7889.
Péchenard (Mgr), 2621.
Pécheur (l'abbé), 1164.
Pécheux (T.), 8235.
Pechin d'Autebois (E.), 6613.
Pecht (Frdr.), 6424.
Pedregal y Canedo (Man.), 1354, 3132.
Peiper (Dr E.), 3338.
Pelacchi (Pietro), 3923.
Péladan (J.), 1110.
Pélissié (Dr H.), 5058.
Pélissier (L. G.), 5831.
Pell (Dr G. A.), 3878.
Pella Forgas (J.), 4693.
Pellegrini (M. C.), 4179.
Pellegrini (Dr G.), 7912.
Pelleport-Burète (vte de), 3213.
Pellerin (G.), 1193.
Pellet (Marc.), 2906, 6852.
Pelli (L.), 1483.
Pellier (Jules), 7988.
Pellissier (A.), 2902.
Pellissier (G.), 6713.
Pellizzari (Pietro), 4549.
Pellizzi (Gius.), 1498.
Pellot (P.), 2924.
Peloux (Mme A. M. du), 5955.
Peluso Marchesi (Giulio), 4827.
Pelzeln (Aug. von), 116.
Pénard (Eugène), 2327.
Pénard (Dr L.), 3343.
Peñasco de la Puente (H.), 5863.
Pénaud (E.), 3162.
Penaud (l'abbé P. G.), 12.
Péña y Goñi (A.), 4568.
Penck (Dr Alb.), 4995.
Pène (H. de), 375, 1661.
Pène-Siefert (J.), 2897.
Penor (R.), 6955.
Penso (R.), 7256.
Pepe (Lazarus), 3091.
Pepin (Th.), 8359.
Pequeño (D.), 1383.
Pera (Enr.), 1510.
Pera (Fr.), 4685.
Peraire (Dr M.), 6287.
Peralta (D. M. M.), 1495.
Percier (C.), 6440.
Perdomo (P. Lu.), 1813.
Perdrizet (A.), 574.
Perea y Orive (A.), 1477.
Pereda (J. Ms. de), 5835, 5836, 8135.
Pereira da Silva (J. M.), 644.
Péret (H.), 7066.
Peretti (A.), 5133.
Pérez (E.), 8851.
Perez (J.), 823.
Perez (P.), 8054.
Perez Angulo (J.), 3099, 5598.
Pérez de Camino (F.), 5854.
Pérez de Guzmán y Boza (M.), 1783.
Pérez Escrich (E.), 4488.
Pérez Galdós (B.), 8101, 8769.
Pérez Nieva (A.), 5824, 8770.
Pérez Vento (R.), 7582.
Pérez y Giménéz (N.), 7940.
Pérez y Ll. (F.), 8359.
Pergameni (Hermann), 5312.
Peri (Severo), 2759.
Périer (Léon), 4833.
Périgaud (l'abbé), 7504.
Périn (Charles), 799.
Perini (G. B.), 2531.
Perk (M. A.), 2852, 5310.
Pernice (Dr B.), 1155.
Pernot (A.), 6651.
Perot (F.), 6883.
Péroz (E.), 8834.
Perozzi (Silvio), 1267.
Perraud (Mgr), 3129, 5290, 6508.
Perrault, 2673.
Perreau (C.), 7674.
Perreus (F. T.), 4682.
Perret (E.), 1834.
Perret (P.), 7382, 7383.
Perret (P. M.), 5544.
Perrin (Edouard), 848.
Perrin (J.), 5814.
Perrod (Enr.), 3606.
Perrodil (E. de), 6614.
Perron (C.), 8281.
Perron (Dr), 6412.
Perron (Mme), 6615.
Perron (Dr P. G.), 3331.
Perrot (de), 686.
Perrot (J.), 7110.
Pert (G.), 2158.
Pertile (Ant.), 1268.
Pertsch (Wilh.), 3062.
Peruzzi (Dr Ant.), 4207.
Pesch (Tilmann), 6098.
Pesci (Dino), 1713.
Peset y Cervera (V.), 5727.
Pessina (Enr.), 3931.
Peter (Ant.), 6922.
Peters (W.), 3154.
Petersen (Dr J.), 6674.
Petit (E.), 8248.
Petit (Ed.), 1757, 4746.
Petit (Dr H. M.), 4256.
Petit (l'abbé J. A), 6009, 8899.
Petit (Louis-D.), 5572.
Petit (Dr L. H.), 6284.
Petit (P.), 3306, 6233.
Petit (R. P. J.), 4796.
Petitbon (L.), 1035.
Petitclerc (P.), 6198.
Petitcuenot, 448.
Petitot (E.), 1561.
Petitot (Emile), 4596.
Petitpierre (Alphonse), 663.
Petra (G. de), 3821.
Petrik (Ludw.), 4273.
Petrini (P.), 2600
Petrucci (Giov.), 4634.
Pettenkofer (Max von), 2431.
Petteruti (G.), 4257.
Petzel (Rud.), 2162.
Petzke (Paul), 5306.
Peverelli (Emm.), 5658.
Peyer (Dr Alex.), 4193.
Peyrecave (A.), 3717.
Peyret (A.), 8829.
Peza (J. de), 1586.
Pézeril (L.), 7046.
Pezzi (Dom.), 1453, 3593.
Pfaff (Leop.), 6062.
Pfau (Ludw.), 286.
Pfeffer (Dr G.), 4967.
Pfeiffer (Dr Fr. X.), 247.
Pfeiffer (Dr L.), 4233.
Pfeil (Joach. Graf), 2884.
Pfister (Alb.), 742.
Pflugk-Hartung (J. von), 478, 4704.
Pfyffer von Wyher (Dr Paul), 14.
Philebert (général), 4576.
Philibert, 1707.
Philippi (Dr. E.), 6704.
Philippson (Martin), 5400.
Philips (Carl), 2742.
Philo (Junius), 2749.
Piazza-Martini (V.), 3303.
Picard (capitaine), 3366.
Picard (E.), 5259.
Picard (Edmond), 7467.
Picard (Ernest), 936.
Picard (F.), 6597.
Picardat (L.), 5104.
Picatoste (F.), 8601.
Picaud (A.), 3253.
Picavet (F.), 3172.
Piccard (L. E.), 8291.
Piccioli (Lod.), 4098.
Piccirilli (P.), 3007.
Pichevin (Dr R.), 6296.
Pichi (G. F.), 3055.
Pichon (Dr G.), 8610.
Pichon-Vendeuil (F.), 3122.
Pichot (J.), 847.
Pick (Ad.), 4868.
Pick (Dr P.), 4220.
Pick (Rich.), 2947.
Pickel (A.), 2164.
Picon (Dr), 247.
Picone (Gius.), 4545.
Picot (G.), 2911, 3207.
Picou (R. V.), 8656.

Pictet (Alph.), 2301.
Pictet (P.), 7500.
Piéchaud (Dr T.), 872.
Piehl (Karl), 3015.
Piépape (L. de), 725.
Pierantoni (Aug.), 3932.
Piergili (Gius.), 3845, 8119.
Piernas y Hurtado (J. M.), 7795.
Pierre (Mlle M.), 5088.
Pierre (Victor), 3409.
Pierret (E.), 7639.
Pierron (général), 1199.
Pierson (S.), 3384.
Pietrangelo (Ant. di), 1899.
Pietra Santa (P. de), 5347.
Piétrement (C. A.), 910.
Pietro (S. di), 8190.
Pietsch (Dr Carl), 6478.
Piette (Am.), 1165.
Pigeon (A.), 1635.
Pigeonneau (H.), 1827.
Pighi (Ant.), 1601.
Pignant (P.), 7265.
Pignot (J. H.), 6975.
Pigorini (L.), 3265.
Pigot (C.), 5993.
Pilla (D. de), 4381.
Pillet (abbé A.), 7176.
Pilliet (Dr), 3321.
Pilloy (J.), 3793.
Pina Dominguez (M.), 4508, 8787.
Pina Ferrer (V.), 8934.
Pinard (Dr A.), 2396.
Pincherle (S.), 8671.
Pinchetti (Pietro), 1504.
Pincitore (Alberico), 8542.
Pin de Saint-André (du), 3664.
Piñero (O. M.), 8475.
Pingaud (L.), 576, 3724, 6932, 7586
Pinguet (H.), 6885.
Pininski (Dr. Leo Graf), 6065.
Pinner (Adf.), 155.
Pinson (Mme E.), 6616.
Pinto (Gius.), 7183.
Pinzani (Dr E.), 3341, 5045.
Pio (O.), 7728.
Piollet (M.), 5987, 6985.
Piot (Dr H.), 2401.
Pirenne (Henri), 6903.
Piret (J.), 6140.
Pisa (Ugo), 7802.
Pisani (F.), 4113.
Pisani Ceraolo (Pietro), 2054.
Pischel (Rich.), 4343.
Pisoski (T. T.), 7038.
Pitari (Gius.), 1288.
Pithan (C.), 2951.
Pitiot (Dr F.), 3322.
Pitra (cardinal J. B.), 3636.
Pitray (Mme de), 1036.
Pizard (C. J.), 4657.
Pizzetta (J.), 376, 3278.
Pizzi (I.), 1709, 7324.
Pizzo (Amos.), 8008.
Place (R. de), 8910.
Placzek (Dr B.), 2294.
Planchard (abbé J.), 1254.
Planchon (L.), 2320.
Plançon (A.), 1083, 1765.
Planté (J.), 6445.
Plat (l'abbé), 5600.
Platzmann (Jul.), 6502.
Plauchut (Edm.), 5492.
Plessner (Dr Paul), 43.
Pletscher (S.), 8179.
Ploetz (Dr Karl), 4373.
Ploix (C.), 1120.
Ply (G.), 8674.
Pochhammer (Paul), 4669.
Pocock (J.), 2478.
Podreider (F.), 4583.
Poë (E.), 1636, 1637.
Poelchau (Dr Arth.), 6919.
Poëy (A.), 4460.
Poggi (Dr Alf.), 2403.
Poggi (P. G.), 5481.
Poggiali (Pietro), 5748.
Pognon (P.), 6879.
Pohl (Rich.), 4339.
Pohlhausen (A.), 2483.
Pöhlmann (Dr R.), 6231.
Poictevin (F.), 950.
Poidebard (A.), 6747.
Poiret (N.-C.), 6656.
Poirier (J.), 6876, 8279.
Poirier (J. R.), 6973.
Poitevin (Mlle M.), 1037, 1038, 1638.
Polacco (Vit.), 2048, 8457.
Polak (H. J.), 5323.
Polanco (V.), 5854.
Polguère (C.), 7264.
Pollacci Nuccio (F.), 3815.
Pollini (T.), 8846.
Pols (S.), 4821.
Polti, 5067.
Pomello (Art.), 4679, 5486.
Pomodoro (Saverio), 7736.
Poncin (Dr J.), 8616.
Poncius (L. de), 2904, 5896, 6829.
Ponlevoy (le R. P. de), 3105.
Ponson du Terrail (A.), 3452, 3522.
Ponson-Gerval, 4461.
Pontal (Ed.), 7584.
Ponte (Lor. da), 1691.
Pontmartin (A. de), 3592, 8797.
Pontvianne (l'abbé R.), 3736.
Ponzio (Dr P.), 5073.
Poortman (Chr.), 5187.
Popper (Jos.), 5117.
Poppi (Gustavo), 5069.
Porchat (J.), 3523.
Porée (l'abbé), 1839.
Porro (Ed.), 1433.
Portalis (R.), 2533.
Portes (L.), 7815.
Portis (Aless.), 1393, 1760, 8585.
Porto (Vito), 3933.
Posada (A.), 7779.
Posada (José M.), 1587.
Posnansky (Herm.), 5516.
Possetto (Giov.), 4123.
Postel (R.), 2866, 2900, 5614.
Potel (A.), 8952.
Potherat (Dr E.), 6280.
Pothier (M. E.), 8296.
Potocki (Dr J.), 866.
Pottier (Dr A.), 5022.
Pouchet (G.), 4075.
Poullin (Marcel), 731.
Poupon (H.), 7800.
Pourtal (Dr G.), 5716.
Pousson (Dr Alfr.), 4185.
Pouvillon (E.), 1639.
Power (Dr E.), 1412.
Pozo y Martin (J. del), 5629.
Pozza (Pietro), 8401.
Pozzi (Dr S.), 4254.
Pozzo Di Mombello (E. dal), 1419.
Pozzoli (Fel.), 3769.
Pozzoni (C.), 7823.
Pradel (G.), 377.
Pradels (O.), 3524.
Pradère (O.), 8176.
Pradier (abbé), 6016, 6777, 8202.
Pradier-Fodéré (P.), 787.
Praekelt (Mart.), 2508.
Prager (Dr G.), 6064.
Prahl (Dr P.), 2316.
Praloran (Fr.), 1539.
Prat (J. G.), 2690, 2889, 6846.
Prats de Mollo (le R. P. E. de), 2805.
Pravaz (Dr J.), 3337.
Preda (Pietro), 5843.
Predöhl (Dr Aug.), 5055.
Preiss (Dr Herm.), 3630.
Prel (Dr Carl. du), 2875.
Pressensé (E. de), 2810.
Pressensé (Mme E. de), 1640.
Pressensé (F. de), 2936.
Preuner (A.), 6793.
Preuss (Dr Hugo), 7114.
Prévost (l'abbé), 3525.
Prévost (G.), 3526.
Prevost (G. A.), 564.
Prevost (L.), 6871.
Prévost (Marcel), 3527.
Prévost-Duclos, 6762.
Prévot (C.), 6861.
Pribam (Dr Alfr.), 601.
Prida (F.), 7582.
Prieto y Barbera (E. y J.), 8788.
Prinetti (Giulio), 4887.
Prodromo (Teodoro), 1546.
Proelsz (Johs.), 7630.
Profanter (Dr Paul), 2393.
Prompt (Dr), 4546.
Prost (A.), 7145.
Prost (Aug.), 1229.
Prost (J. C. Alf.), 1221.

[illegible]
[illegible] 5034.
[illegible] 2928, 7007.
[illegible] 1286.
[illegible] 2274, 5722.
[illegible] 5985.
[illegible] Mme C. E.), 6547.
[illegible] N. du), 2601.
[illegible] (Fr. Lor.), 2735.
[illegible] (Herm.), 6680.
[illegible] (Otto), 2467.
[illegible] L. del), 8796.
[illegible] (Vitt.), 8013.
[illegible] (J. A.), 8313.
[illegible]-Carbonelli (Gius.), 8420.
[illegible] (Gius.), 7811.
[illegible] (Joseph), 3554.
[illegible] 5440.
[illegible] (J.), 2137.
[illegible] 8677.
[illegible] (P.-E. de), 4944.
[illegible] (Cte de), 1077.
[illegible] (P.-M.), 4139.
[illegible] P. G.), 4896, 4897.
[illegible] 5675.
[illegible] A. de), 7147.
[illegible] 378.
[illegible] Bernard), 409.
[illegible] 6345.
[illegible] 4374.
[illegible] A.), 923.
[illegible] 1991.
[illegible] 4505.
[illegible] (E.), 5930.
[illegible] 1085.
[illegible] 2918, 8277.
[illegible] Saint Hilaire (Mlle [illegible]
[illegible] 5050.
[illegible] 3125.
[illegible] 3197.
[illegible] 1716.
[illegible] 1232.
[illegible] 3029.
[illegible]
Rachilde, 2674.
Rademacher (Dr), 3989.
Radicsevics (Branko), 2638.
Raddi (Am.), 1496.
Rae (Giov.), 4895.
Raffaelli (Fil.), 1728, 7300.
Raffalovich (A.), 4035.
Raggi (G. A.), 5357.
Ragot (H.), 312.
Ragozin (Z. A.), 8873.
Rahstede (H. G.), 5317.
Raimbault (L.), 7535.
Raineri (Salv.), 1481.
Ramaix (de), 6134.
Ramat (A.), 2745.
Rambaud (Alb.), 6744.
Ramberg (G.), 5181.
Rambert (E.), 2311, 5817.
Rameau de Saint-Père, 6929.
Rameri (L.), 2057.
Ramey (C.), 3116.
Ramírez y Sánchez Bueno (S.), 1478.
Rammelsberg (C. F.), 6232.
Ramon (G.), 3714.
Ramos y Cajal (Dr), 5724.
Ranisch (Wilh.), 6156.
Ranke (L. de), 8895.
Ranvier (L.), 6324, 7238.
Raoult (Dr), 3321, 7891.
Raphael (Dr Léon), 6274.
Raphély (Dr A.), 6281.
Rasi (Pietro), 7311.
Rasipardi (Mario), 3436.
Ratisbonne (le R. P.), 7022, 7027.
Ratta (Ces.), 2238.
Rau (Dr L. von), 3003.
Raumair (Dr Arth.), 5209.
Rausenberger (Dr Otto), 237.
Rava (Aristide), 2214.
Ravaisson-Mollien (C.), 8439.
Ravaud (l'abbé), 7167.
Ravelet (Armand), 8502.
Ravenez (Dr E.), 7244.
Ravenna (Em.), 2135.
Ravold (J. B.), 6878.
Ravon (H.), 4839.
Ravot-Licheri (Efisio), 8816.
Rawack (Dr Paulus), 6672.
Rawitz (Dr Bernh.), 6195.
Rawlinson (G.), 8221.
Rayet (G.), 7178.
Rayet (O.), 1207.
Raymond, 5816.
Raymond (Dr F.), 359, 8609.
Raynal, 819.
Rayón (Jose-S.), 1905.
Rebière (A.), 4312.
Rebolledo (J. A), 4264.
Reboles y Campos (G.), 5733.
Reboul (abbé H.), 8448.
Récamier (Dr J.), 7215, 7916.
Recknagel (Dr G.), 6222.
Reclu (Dr M.), 3293.
Reclus (O.), 7441.
Reeck (G.), 2229.
Reed (J. E.), 2460.
Régimbart (M.), 7168.
Régla (P. de), 7579.
Regnard, 3548.
Regnaud (l'abbé), 1257.
Regnaud (P.), 2572.
Regnault (Dr F.), 4148.
Régnault (le R. P. Emile), 6989.
Réguis (J. M. F.), 8866.
Reibrach (J.), 8756.
Reich (Dr Ed.), 161.
Reich (Dr Emil), 2131.
Reichenow (An[illegible]), 2293.
Rein (Dr W.), 2164.
Reinach (J.), 3673, 6714, 6833, 7512.
Reinach (S.), 1208, 6949, 8377.
Reinhold (Dr Ferd.), 2878.
Reinisch (Leo), 2617, 4354.
Reinsch (P. F.), 2321.
Reis (Otto M.), 4984.
Reitsma (J.), 5388.
Reitzner (V. von), 224.
Rélier (L.), 4056.
Remaury (H.), 4910.
Reményi (A.), 6814.
Remmer (Herm.), 5420.
Rémond (Dr Ant.) 1416.
Remondini (Ang.), 1891, 3762, 8196.
Remondini (Marc), 1891, 1954, 8196.
Rémont (C.), 4003.
Rémusat (P. de), 7433.
Renan (Ern.), 3431, 5870.
Renault (L.), 31.
Renaut (Dr J.), 4203.
Rengade (Dr G.), 8642.
Renier (Rod.), 2981, 8794, 8809.
Rennell Rodd, 1230.
Renner (Vict. von), 6817.
Renou (Dr J.), 873.
Renouard (A.), 7118.
Renz (Dr W. Th. von), 219.
Renzi (Enr.), 5072.
Repossi (Aug.), 8524.
Repta (Wl. Bas. von), 2147.
Resal (H.), 7255.
Restif de la Bretonne, 8057.
Retali (V.), 2436.
Rethoré (G.), 5522.
Réthoré (lieutenant), 1836.
Rethwisch (Conr.), 6122.
Retté (A.), 8047.
Rettich (Dr Heinr.), 4888.
Reusch (Fr.-H.), 6774.
Reussens (chanoine E.), 6904.
Reuss (Ed.), 2009.
Reuss (Rodolphe), 591.
Reuter (F.), 3035.
Revel (Albert), 2042.
Revel (l'abbé J.), 8596.
Révérend du Mesnil (E.), 8288.
Revillout (C.), 1972, 3582.

Revillout (E.), 8010, 8690.
Revoil (B. H.), 7465.
Rey (H.), 3453.
Rey (J. M.), 8173.
Reyer (Dr E.), 2279.
Reymond (chanoine), 1777.
Reymond (M.), 5970.
Reynaud (L.), 7122.
Reynier (Em.), 4111.
Reynold's (J. Emerson), 2341.
Rezasco (Giulio), 8865.
Rhein (G. F.), 137.
Rheiner (Dr), 4253.
Rhone-Converset (J. L.), 1381.
Riant (Dr A.), 7097.
Riant (Comte), 3763.
Ribault de Laugardière, 7559.
Ribbe (C. de), 7506.
Ribbert (Dr Hugo), 4225.
Ribot (Th.), 8515.
Riboulot (C.), 4121.
Ricard (Dr A.), 4229.
Ricard (J.), 6618.
Ricard (Mgr), 6977.
Ricaud (J. A.), 8315.
Riccardi (Aless.), 1892, 8324, 8382, 8383.
Riccardi (Pietro), 3859.
Ricchieri (Gius.), 1337.
Ricci (Bart.), 1851.
Ricci (Corrado), 7308, 8945.
Ricci (Greg.), 2138.
Ricci (Mat.), 3565.
Ricci (Mauro), 4506.
Ricciardi (Raff. Alf.), 4731.
Richard (abbé A.), 3887.
Richard (Ces.)) 5374.
Richard (G.), 6042.
Richard (Jules), 282.
Richard (Jules-Marie), 1841.
Richard (O. J.), 1402, 4725.
Riche (A.), 6238, 6995.
Richebourg (E.), 1641, 3530, 3531.
Richepin (J.), 6619.
Richet (C.), 7756.
Richon (C.), 1400.
Richter (Dr Arwed), 611.
Richter (J. P.), 7412.
Rickaby (J.), 2150.
Rickert (Dr Heinr.), 6461.
Rico Garcia (M.), 1994.
Rider-Haggard, 1039.
Riedinger (Dr), 4160.
Rieks (Dr J.), 497.
Riemann (Jules), 880.
Riemsdijk (Th. H. F.), 5460.
Rienzi (Mich. di), 7174.
Riera y Bertrán (J.), 8122.
Riezler (Sigm.), 305.
Riffaterre (P.), 3454, 8048.
Riffaud (C. de), 380.
Riggio (G.), 1398.
Righi (Aug.), 3315.
Rigot (P.), 7050.
Rimpler (Dr H.), 2187.
Ringholz (P. Odilo), 6782.
Rinaldi (C. J.), 3880.
Rindfleisch (G. Heinr.), 6660.
Rintelen (V.), 3986.
Ripandelli (Ag.), 1749.
Risler (E.), 7137.
Rist (Joh. Geo.), 2704.
Ritscher (Jul.), 5180.
Ritter (C.), 4859, 8128.
Ritter (G. H.), 49.
Ritter (P. H.), 4866.
Riva (Dr A.), 3351.
Rivalland (abbé H.), 6781.
Rivalta (V.), 2157.
Rivas (A. R. de), 4012.
Rivas Groot (J.), 4564.
Rivas Moreno (F.), 1506, 7961.
Rivier (Alph.), 790, 6088.
Rivière (G.), 94.
Rivière (J.), 1220.
Rixtea y Asóbar (E. F.), 5851.
Rizou (du), 8083.
Rizzi (Eug.), 1544.
Rizzuti (Vito), 8481.
Robert (Dr B.), 8620.
Robert (Ed.), 347.
Robert (F. des), 1831.
Robert (colonel L.), 7285.
Robert (Dr R.), 215.
Robert (Ulysse), 5435, 8203.
Robertet (G.), 1195.
Roberty (E. de), 7751.
Robineau (L.), 8256.
Robles (F. Guilléo), 1694.
Robles Pozo (J.), 1285.
Robida (Alf.), 2675.
Robillard de Beaurepaire (E. de), 6979.
Robin (Dr), 4248.
Robinet (Dr), 7628.
Robinet (Ed.), 3392.
Robinot (Dr C.), 2369.
Robinson (H. P.), 6410.
Robuchon (Jules), 5452, 6897, 8308.
Rocca (Pietro), 8386.
Rocca-Serra (de), 6860, 8911.
Rocchi (Enr.), 7281.
Rochambeau (de), 8390.
Rochard (Dr J.), 1448.
Rochay (J. de), 6620.
Rochebrune (A. T. de), 8587.
Rochechouart (général comte de), 7587.
Rochelle (H.), 3178.
Rochemont (J. I. de), 5562.
Rochemonteix (A. de), 1114.
Rochemonteix (C. de), 8265.
Rochemure (le P. H. de), 4649.
Rochester (J. W.), 1642.
Rocholl (Heinr.), 548.
Rod (E.), 2112, 4563.
Rodemeyer (A.), 1776.
Rodenbach (G.), 5183.
Rodier (G.), 6621.
Rodler (Dr Alfr.), 4071.
Rodrigañez (C.), 4009.
Rodriguez (A.-G.), 5644.
Rodriguez (Fr.), 8814.
Rodriguez (R.), 5860.
Rodríguez de Cepeda (R.), 1314, 8462.
Rodríguez y Albaytua (Dr N.), 1429.
Roger (Dr J.), 4741.
Roger-Milès (L.), 1578.
Roggenbach (Max Frhr. von), 705.
Roggero (capitano), 1759.
Roguin (E.), 7048.
Rohault de Fleury (C.), 691, 1212, 3808.
Rohling (Dr), 515.
Rohns (Paul), 2466.
Rohrer (F.), 4969.
Roig (Dr E.), 8620.
Róiti (Ant.), 1404.
Roldan (F.), 4301.
Roll (Otto), 317.
Röll (Dr Vict.), 7119.
Rolland (A.), 3555.
Rolland (G.), 6731.
Rolland (J.), 5447.
Rollet (M.), 7803.
Roloff (Dr Frdr.), 5071.
Romagnolo (can. Gius.), 4901.
Romain (G.), 6843.
Roman (J.), 918, 1210, 6887.
Romanes (G. J.), 831.
Romano (G.), 5937, 8940.
Rombaldi (J.), 547.
Róndani (Alb.), 8512.
Romein (T. A.), 5390.
Römer (Alex.), 6637.
Romero Quiñones (U.), 3179.
Romero y Villanueva (J. M.), 1292.
Rondani (Alb.), 2144.
Rondelet (Ant.), 1327.
Rondot (N.), 915, 920, 3400.
Ronga (Giov.), 4806.
Ronna (A.), 2491.
Ronsard (P. de), 4401.
Roosen (B. C.), 495.
Reoses (Max), 6118.
Roque da Costa (C.), 7102.
Rorai (Stef. di), 1509.
Rosa (Gabriele), 1888, 4628.
Rosa (Ugo), 8028.
Röselmüller (Dr Ant. Wilh.), 2846.
Rosenberg (Adf.), 267.
Rosi (Mich.), 8231.
Roskovány (Augustinus de), 6094.
Rosmini (Ant.), 8219.
Rosmini (Dr G.), 7898.
Rosmini (Dr Jean), 7896.
Rosny (L. de), 4590.
Rossbach (M.-J.), 6337.
Rosse (E.), 32.
Rossetti (C.), 3302.

Rossetti (Giov.), 4037.
Rossi (Aless.), 4323.
Rossi (Cl.), 4313.
Rossi (Ermete), 8243.
Rossi (F.), 7606.
Rossi (Franc.), 2570, 6451.
Rossi (Gius.), 2739.
Rossi (G. B. de), 5747.
Rossi (T.), 8660.
Rossi (Virg.), 5612.
Rossignol (A.), 1511, 5151.
Rossignol (C.), 5968.
Rossignol (abbé C.), 8893.
Rossi Pagnoni (F.), 7893.
Rostagno (H.), 1715.
Rostand (E.), 3208.
Roster (Dr Gior.), 4236, 5005.
Rostock (M.), 4968.
Rostopchine (L.), 5818.
Rota (Pietro), 4852.
Roth (Dr Joh.), 636.
Roth (R.), 2912.
Roth (Dr Wilh.), 6351.
Rothan (G.), 6853.
Rothenbücher (Dr), 2171.
Rothermel (Fr.), 3034.
Rothstein (Max), 2716.
Rott (Edouard), 1241.
Rötter (Henriette), 6375.
Rouaix (P.). 2676.
Rouché (E.), 7259.
Rougier (Ed.), 2198.
Rougier (L.), 4951.
Roulliet (A.), 6057.
Rouquette (Dr J.), 4247.
Roule (Louis), 833.
Roulliet (A.), 7798.
Rousse (M.), 6520.
Rousseau (J. J.), 401, 1040, 2698.
Rousseau (R.), 5642.
Roussel (abbé), 8845.
Rousselet (Albin), 525.
Rousset (Camille), 3697.
Rousset (le P. M. J.), 6029.
Roussin (Dr H.), 4246.
Rousson (F.), 8497.
Rouvière (F.), 1853, 3738, 8298.
Rouvroy (L. de), 4408.
Roux (Amédée), 4636.
Roux (Dr Fernand), 197, 1454.
Roux (abbé Joseph), 3455.
Roux (abbé J. A.), 6012.
Roux (J. P.), 7134.
Rouyer (J.), 3828.
Rovere (A.), 8695.
Rovere (U. Basso della), 1324.
Rovers (M. A. N.), 5368.
Roveta (Gerolamo), 6645.
Rovini (Dr Vit.), 1450.
Rowe (Ernst), 5303.
Roy (Ch.), 8925.
Roy-Duc (Mme), 3345.
Roze (E.), 1400.
Rozière (Eug. de), 4747.
Ruata (Dr Car.), 5051.
Rubat du Mérac (H.), 7068.
Rubensohn (Max), 2576.
Rubio y Diaz, 4116.
Ruble (A. de), 5425.
Rubner (Dr Max), 4237.
Rubruquis (G. de), 1093.
Rückwardt (Herm), 4333.
Ruelle (C. A.), 8508.
Ruffié, 8302.
Ruffini (Fr.), 3118.
Rugarli (Vitt.), 5965.
Ruge (G.), 6314.
Ruge (Dr. Sophus), 6726.
Ruggiero (Mich.), 1936, 7605.
Rüling (J.), 7081.
Rülf (Dr J.), 4857, 7083.
Rümelin (Dr. Max), 6066.
Rumi (S. Ant.), 1492.
Ruppersberg (A.), 4536.
Ruppert (Ph.), 4673.
Russo (Fil.), 8184.
Rüst (Dr.), 3276.
Rutten (Mgr), 480.
Rutten (M. L.). 5404.
Ruwdell (G.), 7309.
Ruyssen (F.), 7845.
Ryanon, 4610.
Rysselberghe (F. van), 4996.
Rzehak (A.), 4986.
Rzewuski (S.), 440.

Saalborn (O. F.), 4057.
Sabatier (T), 5381.
Sabatini (F.), 5409.
Sabatino (Gius.), 2962.
Sabersky (Dr Heinr.), 5206.
Sac (Dr), 1375.
Saccardo (P. A.), 1401, 3304, 6193.
Sacchetti (Giov.), 6928.
Sacco (Fed.), 7867, 8584.
Sachau (Ed.), 6197.
Sacher Masoch, 1643, 3532.
Sacheri (Giov.), 7838.
Sachs (Dr Herm.), 5199.
Saenger (Samuel), 6481.
Sagols y Ferrer (E.), 5669.
Sailer (Umb.), 4822.
Saillard (F.), 8252.
Saillens (R.), 2677.
Saint-Albin (A. de), 6406.
Saint-Bris (csse), 3632.
Saint-Cère (Jacques), 4515.
Saint-Clair (G. de), 7294.
Saint-Denis (H.), 567.
Saint-Ferréol (A.), 2990, 8356.
Saint-Hilaire (Bart.), 2014.
Saint-Juirs, 3533.
Saint-Lager (Dr), 6208.
Saint-Martin (C.), 6622.
Saint-Mör (G. de), 532, 3534.
Saint-Pierre (Bernardin de), 1644.
Saint-Simon, 1197.
Saint-Venant (A. B. de), 8205.
Saint-Venant (J. de), 7536.
Saint-Victor (G. de), 6754.
Saint-Victor (P. de), 5325.
Saint-Yves (A.), 3376.
Saintyves (G.), 8084.
Saint-Yves d'Alveydre, 8721.
Sainz de Robles (D. V.), 1341.
Sainz de Urraca (A.), 5865.
Sala (C.), 7963.
Sala (Vinc. della), 8004.
Salabert (H.), 488.
Saladin (Dr R.), 7920.
Salani (Ad.), 7345.
Saldias (A.), 6090.
Saleilles (R.), 7058, 8456.
Sales (P.), 4462, 8085.
Sales y Ferré (M.), 3203.
Sales y Segui (M.), 7846.
Salet (G.), 4119.
Salignac Fénelon (F. de), 5513.
Salis (R.), 4463.
Salles (Félix de), 5536, 6965.
Sallet (A.), 5261.
Sallis (Joh. G.), 185.
Salmoiraghi (A.), 1462.
Salmón (G.), 1458.
Salmon (P.), 3799.
Salomon (H.), 7533.
Saltini (Gugl. Enr.), 1535.
Salvadori (Car.), 8357.
Salvadori (Olinto), 8411.
Salvadori (Tom.), 2317.
Salvanay (A.), 6548.
Salvany (J. T.), 4415.
Salvator (Ludw.), 471.
Salvia (Car.), 2000.
Salvioli (Gius.), 8546.
Sama (J.), 3984.
Sammito (Aldisio M.), 1289.
Samper (S. A.), 1662.
Sampolo (L.), 1901.
Samuelson (Arnold), 2472.
Sanchez Casanueva (B.), 5599, 7659.
Sánchez de Toca (J.), 4001.
Sanchez Herrero (A.), 4141.
Sánchez Moguel (D. A.), 4397.
Sánchez Pérez (A.), 1663, 4753, 8789.
Sánchez Román (F.), 5619.
Sánchez y Rubio (E.), 1384, 8771.
Sand (G.), 2678.
Sandoni (Enr.), 4873.
Sanfilippo (Dr Gaet.), 5039.
San Germán y Malet (L.), 5741.
Sangnier (F.), 655.
Sanguinet (Dr P.), 6256.
Sanjust di Teulada (Edm.), 7778.
Sanna-Pinna (G.-F.), 8461.
Sanson (Arm.), 7297.
Sansone (A.), 5115.
Sansone (Alf.), 2961.

Santa-Anna Néry (F. J. de), 8828.
Santagata (D.), 8230.
Santalena (A.), 5483.
Santaló y Saenz de Tejada (E.), 8681.
Santa Lucía y Amaya (J.), 4416.
Santamaría (V.), 3916.
Santangelo-Spoto (H.), 1349, 4909.
Santarelli (Ant.), 1937.
Santoro (Benj.), 2972.
Santos e Silva (Joaquim dos), 160.
Sanz-Bremón (M.), 5690.
Sapellani (A), 1379.
Saporta (de), 2930.
Saporta (A. de), 7181.
Saragat (Giov.), 6646.
Saralegui y Medina (L. de), 1751.
Sarasin (Paul et Fritz), 6194.
Sardi (Ces.), 1763.
Sardinoux (A.), 2159.
Sarfatti (Attilio), 3850.
Sarrazin (Dr Greg.), 426.
Sarrazin (G.), 6707.
Sarrazin (Dr Jos.), 2758.
Sartori (B. G.), 8154.
Saas (Alb. von), 6270.
Sastre (F.), 8935.
Sathas (C. N.), 3774.
Satolli (F.), 1248.
Satta (A.), 3257.
Sauerland (H. V.), 6907.
Sault (N. du), 5984.
Saunders (W. H. B.), 2604.
Saunière (P.), 3535.
Saurel (abbé F.), 6788.
Saussois (A. du), 8983.
Saussure (Henri de), 836.
Sautriot (J.), 6891.
Sauzay (E.), 4341.
Savaète (A.), 7405.
Savagnone (Fil.), 3226.
Savini (V.), 1894.
Savio (Fedele), 3323.
Saviotti (Alfr.), 2738.
Savonarola (Fr. Girolamo), 5771.
Savorgnan d'Osoppo (M. A.), 3296.
Sawa (A.), 4489.
Say (J. B.), 1351.
Sayn-Wittgenstein-Berlebourg (E. de), 8354.
Sayous (E.), 8875.
Sbardolini (Dr D.), 4258.
Sbolci (Gaet.), 3921.
Scaduto (B.), 3140.
Scaduto (Fr.), 7740.
Scaetta (Silvio), 1726.
Scalabrini (G. B.), 3215.
Scalese (Dr Fr.), 5708.
Scapinelli (Enr.), 5635.
Scarabicchi (Gior.), 2976.
Scardovelli (Giov.), 1884, 7625.
Scerbo (Fr.), 3415.
Scévola (L.), 7710.
Schaffhauser (E.), 3947.
Schaller (E. Joh.), 4331.
Schams (J.), 241.
Schanz (Paul), 6014.
Scharff (Dr G.), 2051.
Schaub (Dr R. von), 4085.
Schaube (Ad.), 2959.
Schauenburg (Dr Ad.), 4537.
Schauerte (F.), 614.
Schaumburg (K.), 5311.
Schefer (Ch.), 8014.
Scheffer (G.), 1825.
Scheicher (Dr Jos.), 4740.
Scheller (E.), 2164.
Schellwien (Rob.), 7188.
Schenk (Dr A.), 6181.
Schenk (Dr Ernst), 134.
Scherer (Wilh.), 316.
Scherini (G.), 7970
Scheyer (Max), 5056.
Scheyrer (Ferd.), 324.
Schiaparelli (E.), 1903.
Schick (Conr.), 674.
Schierenberg (G. Aug. B.), 2861.
Schiller (Jul.), 3975.
Schilling (C.), 5138.
Schilsky (J.), 2323.
Schimmelbusch (Dr C.), 198.
Schindelwick (Karl), 4666.
Schipper (Dr J.), 2602.
Schipperus (P.-A.), 5463.
Schirlitz (Dr C.), 4533.
Schirmer (Rob.), 4338.
Schlechtendal (F. L. von), 134.
Schleicher (F.), 8009.
Schlésinger (H.), 3831.
Schlesinger (Jos.), 4061.
Schlever (Joh. Mart.), 323.
Schlitter (Dr Hanns), 4622.
Schlusser (Dr Gust.), 6076.
Schmid (Dr Geo.), 3562.
Schmid (Siegfr.), 6681.
Schmid-Monnard (Carl), 181.
Schmidt (Dr Ad.), 6227.
Schmidt (Adf.), 500.
Schmidt (C.), 6974.
Schmidt (Dr C.), 7941.
Schmidt (Col. Rod.), 227.
Schmidt (Ferd.), 3960.
Schmidt (Dr G.), 704, 713, 5541.
Schmidt (Dr Gust. Heinr.), 620.
Schmidt (Heinr.), 438.
Schmidt (J.), 3017.
Schmidt (J.-Oswald), 2719.
Schmidt (Ludw.), 4616.
Schmidt (Max), 7616.
Schmidt (Rich.), 2075.
Schmidt (Dr Wilh.), 913.
Schmitt (Eug. Heinr.), 3958, 5322.
Schmitz (Dr Max.), 6716.
Schmoller (Gust.), 6132.
Schnedermann (Dr G.), 2022.
Schneegans (W.), 6909.
Schneider (Dr A.), 4818.
Schneider (Frdr.), 427.
Schneider (Dr F. Jul.), 4315.
Schneider (Jos.), 5301.
Schneider (Dr Rob.), 5006.
Schnorr von Carolsfeld (Hans), 2724.
Schober (Joh.), 4586.
Schoelcher (V.), 5551.
Schoenlank (Dr Bruno), 73.
Schollenberger (Dr J.), 16.
Schönbach (E. A.), 6503.
Schönbrunn (Joh.), 6826.
Schöne (L.), 929.
Schöner (Dr Chrph.), 3577.
Schönermark (Gust.), 6435.
Schopenhauer (A.), 791, 3174.
Schorbach (Karl), 4755.
Schotten (Dr C.), 5031.
Schrader (Eberh.), 7617.
Schrattenthal (Karl), 2761.
Schreiber (Dr Aug.), 199.
Schreiber (Thdr.), 258.
Schrenck von Notzing (F.-A. von), 455.
Schroeder (Ed. Aug.), 6169.
Schröer (M. M. Arnold), 2586.
Schroll (P. Beda), 632, 633.
Schröter (Dr Carl), 5558.
Schrutka-Rechtenstamm (Dr E. von), 2080, 3970.
Schubart (Dr A.), 1980.
Schubert von Soldern (Z.), 4329.
Schubring (Dr G.), 1902.
Schuchardt (Hugo), 4386.
Schule (Dr H.), 851.
Schulpe (G. von), 6638.
Schulte (W.), 191.
Schultess (Frdr.), 5308.
Schultz (Dr Hans), 6698.
Schultz (J. Thdr.), 6427.
Schultz (Osc.), 422.
Schultz (Rud.), 2722.
Schultz (W. von), 615.
Schultze (Dr Caroline), 2425.
Schultze (Dr Walther), 57.
Schulze (Alfr.), 2589.
Schulz (Aug.), 6214.
Schulze (Dr Bernh.), 109.
Schulze (Frz. Eilhard), 7160.
Schulz (J. Gust.), 298.
Schütz (Dr), 4259.
Schumacher (Herm. A.), 2780.
Schupfer (Fr.), 8455.
Schuré (Ed.), 7489.
Schuster (Dr), 4188.
Schütte (Herm.), 2720.
Schwab (Moïse), 1795.
Schwab (Dr S.), 5182.
Schwaiger (Heinr.), 5352.
Schwalbe (Dr G.), 6349.

Schwan (Dr Ed.), 2588.
Schwartz (Dr), 5079.
Schwarz (Dr Bernh.), 4591.
Schwarz (Dr Herm.), 2306.
Schwarz (Wilh.), 505.
Schweiger-Lerchenfeld (A. von), 3616, 5331, 6731.
Schwering (Jos.), 6092.
Schweitzer (C.), 5763.
Schweizer (Dr P.), 1870.
Schwink (Dr F.), 6353.
Scimeni (Er.), 1421.
Scolart (Lucio), 5852.
Scotoni (G.), 5653.
Scott (Walter), 1056, 8380.
Scotti (Car.), 2065.
Scrinzi (Sac. Giustiniano), 1787.
Scrive-Bertin, 2922, 2923.
Sebileau (Dr P.), 6297.
Sébillot (P.), 1556.
Secastilla (J. P. de), 6020.
Séché (L.), 5819.
Seedorf (Henry), 2595.
Seeliger (H.), 152.
Seelmann (Dr Emil), 5999.
Seemann (Dr O.), 2876.
Segalas (A.), 1645.
Seger (Dr Johs.), 6688.
Segre (Corrado), 2433.
Seguin (Dr E. M.), 7937.
Séguin (L.), 7792.
Ségur (Marquis de), 8855.
Seguran (V. E.), 1851.
Seidel (Heinr.), 280.
Seidler (Dr Gust.), 2185.
Seiffart (Dr), 186.
Seiffert (Dr Otto), 2146.
Seitz (Dr Frz.), 182.
Séjourné (X.-A.), 5774, 8864.
Selbor (L.), 1550.
Sel des Monts (du), 2095, 8198.
Selgas, 8800.
Sella (Quintino), 3433, 4392, 5775.
Selli (L.), 2967.
Sello (Dr G.), 5471.
Sembat (M.), 2049.
Semler (Heinr.), 96, 5116.
Semmola (Gius.), 8484.
Semon (Dr Rich.), 3283.
Sénac (Dr H.), 7927.
Sename (Dr L.), 5047, 5713.
Senart (E.), 1216.
Sénart (Paul), 7832.
Senepin (P.), 5193.
Sepet (Mar.), 3027.
Sepp (Dr Bernh.), 5401.
Sepúlveda (E.), 4631.
Serafini (Fil.), 4805.
Serao (Matilde), 3545.
Serbati (A. R.), 3175.
Sercambi (Giov.), 4473.
Seresia (Alfred), 1139.
Sergi (G.), 3263, 4062.
Sérizolles, 7384.
Sermet (Marie), 1041.
Serpieri (Aless.), 7857.
Serrano Pingarrón (R.), 7968.
Serrano y Oteiza (J.), 1326.
Serre (J.), 1814.
Serrure (C.-A.), 928.
Serrure (R.), 4761.
Serrurier (G.), 7095.
Servain (le Dr G.), 3277.
Servais (Jean), 8776.
Servanzi-Collio (Severino), 4317.
Servonnet (J.), 1755.
Sesti (Dr S.), 5731.
Setti (Giov.), 1710.
Settier (Dr Al.), 1436.
Settimi (François), 3391.
Seubert (Th.), 2556.
Severini (V.), 5767.
Sevestre (Dr), 6306.
Sévrette (J.), 7453.
Seydel (Max), 2072.
Sezanne (A.), 2558.
Sforza (Claud.), 4212.
Sforza Benvenuti (F.), 4751.
Sgubbi-Lenzoni (A.), 3675.
Shakespeare (W.), 392.
Shaw (F.), 7385.
Shuttleworth (R.), 6212.
Siacci (F.), 4295.
Sibilat (Dr Em.), 869.
Siccardi (Emile), 7258.
Siciliani (Pietro), 5610.
Sickel (Th. von), 657.
Sicre (J.), 6828, 7107.
Sidro y Surga (J.), 8467.
Siegel (A.), 2679.
Sierra (E.), 8117.
Sievers (Dr W.), 2778, 5334.
Signorile (G.), 3271.
Signorini (Gius.), 3862.
Sigwalt (Ch.), 2577.
Siles (J. de), 4490.
Silk (J. F. W.), 4227.
Silva (Ces.), 2266.
Silvestre (Arm.), 1646, 1647, 1648, 3536, 5759.
Silvestre (C.), 3250, 3251.
Silvestri (Alf.), 3363.
Siméon (Rémi), 4699.
Simian (C.), 7983.
Simon (Ed.), 8314.
Simon (Joh. Alph.), 2714.
Simon (Jules), 2890.
Simon (Osk.), 3912.
Simoncelli (Vinc.), 3121.
Simoncini (Enr.), 1497.
Simond (C.), 1042, 1043. 1649, 5262.
Simond (E.), 5432.
Simoneschi (L.), 8325.
Simonin (A. H.), 8516.
Simpson (E.), 2460.
Singer (Dr J.), 63.
Siracusa (Carmine), 5132, 8679.
Siragusa (Alf.), 3943.
Siret (Adolphe), 729.
Siret (Henri et Louis), 1942.
Sirey (Jean), 781.
Sirius, 4286.
Sirmagieff (H. G.), 7039.
Sirven (A.), 2679, 4464.
Sisco (Dr Th.), 2406.
Sisto (Gius.), 4846.
Sivet (D.), 6623.
Sizaret (Dr J. J.), 4145.
Slagg (C.), 2464.
Slane (baron de), 5589.
Smiles (Samuele), 1702.
Smith (Samuel Alden), 698, 4710.
Smits (F. N.), 5461.
Smreker (O.), 8564.
Snape (Henry Lloyd), 6234.
Snouck Hurgronje (C.), 5340.
Sobanja (R.), 4847.
Sobrero (F.), 1467.
Soca (Dr F. V.), 1425.
Sociats y Colls (Raff.), 1475.
Socin (A.), 3626.
Sodar de Vaulx (M.), 8201.
Sodoffsky (Gust.), 6150.
Soffia (J. A.), 4564.
Soffner (Dr Joh.), 2847.
Sohr (Dr K.), 451.
Sokalskij (J. F.), 5185.
Sokolowski (lieut.), 6387
Solans (don J.), 7651.
Solas (P. J.), 4491, 8559.
Solazzi (Enr.), 5313.
Soldani (Dr Gregorio), 5035.
Solimena (Vinc.), 1559.
Solitario Sicano (Ignazio Cusmano), 1408.
Sollier (Dr), 3321, 7891.
Solms-Rœdelheim (Otto Graf zu), 3826.
Soltau (Dr Wilh.), 6806.
Sombart (W.), 6142.
Sommer (Valentin), 6111.
Sommerfeldt (Dr Gust.), 608.
Sondermühlen (M. von), 503.
Sonnenburg (Ferd.), 389.
Sonnini (L.), 6964.
Sorauer (Dr Paul), 1943.
Sorel (Alb.), 3663.
Sorel (G.), 7077, 8300.
Sorin (E.), 8424.
Soro-Delitala (C.), 8526.
Sorricchio (L.), 5563.
Soster (Giov.), 5940.
Soto (S. Hernandez de), 384.
Souchon (A.), 2055.
Souchon (l'abbé), 8049.
Souchon (Mart.), 5371.
Souhesmes (R. de), 2925.
Soulié (F.), 1650, 2784.
Souriau (P.), 7755.
Southey (Robert), 6524.
Soyka (Dr Is.), 453.
Spadorcia (Aless.), 5010.
Spagnoletti (R. O.), 6690.
Spangenberg (M. Cyriacus), 6654.
Spanoghe (Em.), 8024.
Spengler (Dr Frz.), 6693.

Speyer (Sidney), 6908.
Spielhagen (Fr.), 390.
Spilmann (Dr R.), 7204.
Spinola (Em.), 1653.
Spirgatis (Max), 4755.
Spriet (C. S.), 8916.
Springer (Ant.), 6419.
Sreznevskii (I.), 410.
Staake (Paul), 2756.
Stabilini (Arturo), 3210.
Stadthagen (Dr Hans), 4284.
Stehling (C.), 6624.
Staglieno (Marcello), 3028, 6926.
Stahl (E.), 2547.
Stahl (Dr Ernst.), 6201.
Stahlin (Leonh.), 2126.
Staes (J.), 5456.
Staley Cady, 3384.
Stammer (Dr K.), 3241.
Stampini (Ett.), 4540.
Stange (Otto), 4544.
Stany, 8086.
Stapfer (P.), 5316.
Stapleaux (L.), 8757.
Star (E.), 1044.
Starcke (C. N.), 2877.
Startchewsky A. de), 6496.
Staub (l'abbé), 3838.
Staudinger (Paul), 6758.
Strausz und Torney (V. von), 6794.
Stazi (Nic.), 3992.
Steche (Dr R.), 3002.
Steck (Rud.), 3627.
Steeg (J.), 7088.
Stefanis (L. de), 4283.
Stefanis (Tom. de), 4874.
Stefanoni (L.), 5475.
Steffen (F.), 4913.
Steffler (G.), 6483.
Stegemann Dr Rich.), 4892.
Stein (Henri), 269, 921, 2540, 3693, 4756, 4757, 5578, 7004, 7583.
Stein (Dr Salom., 5194.
Stein (Dr S. Th.), 250.
Steinau (H.), 6639.
Steinberger (Dr Alph.), 5299.
Steinbrecht (C.), 186.
Steindachner (D. Frz.), 127.
Steiner (P.), 5225.
Steinhaus (C. F.), 2495.
Steinmann (Dr G.), 3269, 7155.
Steinmeyer (F. L.), 5367.
Steinthal (Dr H.), 318.
Stella (Ant.), 1363.
Stendhal (Henri Beyle), 3537.
Stephen (Leslie), 3026.
Stephen (Marc), 1785.
Stern (A.), 5899.
Stero (Dr), 4819.
Sternfeld (Rich.), 512.
Stewart (Rob. Giov.), 3876.
Stiénon (Dr L.), 1427.
Stieve (Félix), 6655.
Stiévenard Marthe), 951.
Stille (Dr), 6138.
Stilling (Dr J.), 4063.
Stimming (Alb.), 321.
Stobbe (Otto, 2056.
Stocchi (Gius.), 3658.
Stock Max), 6472.
Stockbauer (Dr J.), 680.
Stöckhardt (G.), 325.
Stöckl (Carl), 244.
Stoerk (Félix), 3905, 3907.
Stoffella d'Alia Rupe (E.), 2870.
Stoll (Dr Herm.), 4817.
Stoll (Dr Otto, 6500.
Stolle (Fr.), 5385.
Stolz (Mme de), 1015, 3538, 8758.
Stoppani (Ant.), 3757.
Stoppani (L. E.), 1411.
Stoullig Edm.), 8825.
Stourme (Dr A.), 7887.
Stoy Dr Steph.), 2850.
Strachowsky (H.), 2151.
Strack (Dr O.), 5129.
Stradelli (E.), 3622, 5361, 8173.
Stratz (Dr C. H.), 4178.
Stratz (Rud.), 518.
Straven (François), 3082.
Streitenfeld (A. & D.), 4336.
Strasburger (Ed.), 133.
Strassmaier (J. N.), 697.
Strebel (E. V.), 239.
Strecker (Karl), 4108.
Strobel (P.), 3265.
Strucchi (Arnaldo), 8577.
Struder (Geo.), 3671.
Strutz (Dr G.), 5173.
Struve (Dr Otto), 150.
Stubhadra Bisekhu, 3651.
Stuckenberg (A.), 2284.
Stuckenberg (J. H. W.), 3962.
Studer (Dr Th.), 4079.
Sturhahn (C.), 491.
Sturm (L.), 6917.
Succi (Edigio Fr.), 1541.
Suchard (E.), 7238.
Suender (E.), 1970.
Suess (Ed.), 446.
Suis (A.), 833.
Sully-Brès, 6795.
Summer (Mary), 1046.
Summer Maine (E.), 1343.
Summer Maine (H.), 757.
Sempf (Dr K.), 6220.
Sunier (A.), 4877.
Suphan (Bernh.), 3037.
Supino (Cam.), 4629.
Surville (André), 1047.
Susta (Jos.), 72.
Suster (Guido), 7424.
Sutils (Dr), 5078.
Sutter (Conr.), 265.
Suzor (J. de), 4409.
Swolfs (chanoine J.-J. D.), 7019.
Sybel (H. von), 657.
Sybel Ludw. von), 257, 2116.
Szadek (Dr Karl), 4191.
Szajnocha (Dr Ladisl.), 6182.
Szczepanski (F. von), 749.
Szczepanski (Paul von), 6640.

Tabaraud (Dr), 1417.
Tabarrini (Marco), 4514.
Taccari (Dr Od.), 3347.
Tachard (Dr E.), 8644.
Tachard (le R. P.), 4786.
Taddei (Attillio), 1274.
Tagliabue (E.), 2774.
Taillebois (E.), 7614.
Tait (P. G), 2136.
Tallon (Mar.), 3737.
Tamaro (Dom.), 8578.
Tamassia (G.), 2865, 7687.
Taminiau (H.), 4618.
Tamizey de Larroque (Ph.), 5519, 8791.
Tamm (Traug.), 6911.
Tanera (Carlo), 617, 2914.
Tanfani Centofanti (L.), 5160.
Tannery (P.), 4529.
Tapie (abbé), 6792.
Tapparone Canefri (Ces.), 8589.
Tappehorn (Ant.), 3093.
Tarbé (Th.), 2919.
Tarbouriech (E.), 7679, 7801.
Tardif (A. et J.), 3708.
Tarducci (Fr.), 5396.
Target (P. L.), 8453, 8900.
Tarozzi (Gius.), 3530.
Tartara (Aless.), 3575.
Tartarin (E.), 573.
Tartarini (Arm.), 1812.
Taruffi (Ces.), 5048.
Taschenberg (Dr O.), 2286.
Tassi (P.), 4843.
Tassis (Pietro), 1712, 1725, 8802.
Tasso (Torquato), 4399.
Taurin (Dr L.), 4186.
Taverna (Gius.), 8795.
Taxil (L.), 8238.
Tcheng-Ki-Tong (Gal), 7386.
Tecce (Enr.), 4036.
Teichmann (C.), 189.
Teichmüller (Bernh.), 29.
Teilhard de Chardin (J.), 6775.
Teissier (O.), 8410.
Teller (A.), 1205.
Tellier (C.), 3382.
Telmann (Konr.), 5278.
Temmink (Dr Chrph.), 3353.
Tempia (G. S.), 8991.
Tenneroni (Annibale), 3854.
Térence, 3547, 7393.
Terrier-Santans (de), 568.
Terrillon (Dr O.), 2394, 7914.
Terrinoni (Mons. Tom), 5871.
Tesdorff (A.), 2290.
Tessier (Andrea), 4556, 5321, 5180.

Tessier (Eug.), 1113.
Testas (Mme M. F.), 7387, 7388.
Testi (Gius. M.), 4280.
Testut (Dr L.), 8638.
Teule (E. de), 1854.
Teutsch (Dr Fr.), 49.
Tewes (Frdr.), 4716.
Texereau (F.), 3126.
Teza (Emil.), 2693, 4565, 8810.
Thédenat (H.), 1940.
Thellier de Poncheville (C.), 6657.
Théloz (abbé J.), 2029.
Thénard (J. F.), 8271.
Théremin (Dr Th.), 6330.
Thérèse de Saint-Joseph (la Mere), 4800.
Thermes (Dr G.), 2422.
Theuriet (A.), 3539, 6625.
Thévenin (E.), 3279.
Thiaudière (E.), 4465.
Thibaudier (l'abbé), 2139.
Thibault (Dr A.), 7202, 7210.
Thielen (Herbert von), 6914.
Thielmann (L. H.), 6363.
Thieme (Dr Karl), 2127.
Thierry (Augustin), 1138.
Thierry (G.), 281.
Thierry (Gilbert-Augustin), 1048.
Thierry (M. de), 5007.
Thinet (L.), 8759.
Thiollier (Félix), 5919.
Thoinot (Dr L. H.), 7934.
Thoison (Eug.), 6779.
Thomas (abbé), 2622.
Thomas (l'abbé J.), 8213.
Thomas (abbé Alex.), 6784.
Thomas (J. V.), 5224.
Thomas (L.), 2052.
Thomas (saint), 764.
Thomas d'Aquin (saint), 1245, 1246, 1247, 3090, 3870, 3871, 6017, 7653.
Thompson (B. A.), 6357.
Thompson (Dr Henry), 6301.
Thorell (T.), 2302.
Thorlet (L.), 2204.
Thoron (O. de), 8164.
Thoumas (le Gal), 1219, 4649, 5126.
Thouvenel (L.), 3783.
Thraemer (Ed.), 6945.
Thuille (P. F. Bern.), 8.
Thumb (Alb.), 6463.
Thümen (Félix von), 2328.
Thunert (Dr Frz.), 6918.
Thureau-Dangin (P.), 4644.
Thuriet (C.), 3456.
Tiercelin (L.), 4403.
Tiersot (E.), 3728.
Tiersot (J.), 7318.
Tiesmeyer (Ludw.), 2027.
Tietjen (Dr), 4304.
Tietze (Alex.), 5044.
Tietze (Dr Emil), 6187.
Tillaux (Dr P.), 871, 4157.
Tilleuls (A.), 832.
Tillier (Dr L.), 2392.
Tinseau (L. de), 5820.
Tiple (M.), 4410.
Tirouvallouva, 8704.
Tirrito (R.), 8576.
Tischler (Herm.), 6703.
Tissandier (Alb.), 8972.
Tissandier (G.), 8684.
Tisserand (F.), 846.
Tisseron (H.), 3019.
Tissier (abbé (A.), 2807.
Tissot (A.), 7974.
Tissot (Dr A.), 877.
Tissot (V.), 4578, 6742.
Tivaroni (Car), 7568.
Tjaden (Dr H.), 6483.
Tocco (Fel.), 8132.
Toda (E.), 4570, 8183.
Todaro Della Galia (Ant.), 2047.
Toda y Güell (Ed.), 8498.
Toischer (Wendelin), 2610.
Toison (Dr J.), 7912.
Toffaloni (Isabella), 8520.
Tolkiehn (Joh.), 5302.
Tollens (Dr B.), 164.
Tollet (C.), 3206.
Tolomei (Giampaolo), 3168.
Tolstoï (L.), 1019, 1050, 1651, 2680, 5264.
Tomás, 4492.
Tomaschek (Wilh.), 6185, 6691.
Tomassetti (Gius.), 4567.
Tommaseo (Nic.), 1548.
Tommasi (D.), 7880.
Tommasi (Dr S.), 4209.
Tommasini (Oreste), 5935, 8956.
Tommasini (Vinc.), 1558.
Tommasoli (Dr Pierleone), 2104.
Toni (J. B. de), 8591.
Toni (Fr.), 1391.
Tonini (Car.), 3758.
Tononi (A. G.), 3793.
Toop (Albr.), 5064.
Töpfer (J. G.), 2510.
Topsent (E.), 3291.
Torchet (l'abbé C.), 6875.
Tordi (Dom.), 3805.
Tornabene (Fr.), 7876.
Tornatora (Dr R.), 1445.
Torra y Calá (J.), 4008.
Torre (R. della), 1727.
Torré (l'abbé A. F.), 5521.
Torres Aguilar (S.), 7715.
Torres Reyna (J.), 8114.
Tortora (Dr I.), 5714.
Toscano (Arcangelo), 7700.
Tosi (Raff.), 8429.
Toubeau (A.), 8540.
Toublan (abbé), 5601.
Touchstone (S. F.), 2272.
Toudouze (G.), 6626.
Toula (Frz.), 2281.
Tourneux (Maurice), 527.
Tournier (A.), 6627.
Tours (C. de), 5858.
Toussaint (l'abbé A.), 8856.
Trabuc (J.), 7090.
Trabucco (Giac.), 4960.
Trabut (L.), 6213.
Tracou (Dr P.), 8636.
Trastour (Dr E.), 8627.
Traube (Ludw.), 4364.
Travali (G.), 3054, 5478.
Travers (J.), 2636.
Traversi (Leop.), 3615.
Trazzi (Maria), 1676.
Trechsel (Dr F.), 1797, 6798.
Trede (Th.), 484.
Treitel (Dr L.), 417.
Treitenfeld (D. A.), 6239.
Treney (X.), 6144.
Trépied (H.), 7286.
Trescaze (A.), 810.
Treurniet (C.), 4927.
Trève (A.), 3596.
Trévédy (J.), 7534, 8262.
Trevisan di Saint-Léon (Vittore), 7869.
Trevisani (Gir.), 1950.
Trézenik (L.), 5263.
Tricard (H.), 8777.
Tricard (le P. H.), 5286.
Tricomi (Dr Ern.), 7936.
Trieste (M.), 8549.
Triger (R.), 8266.
Trinchera (Dr A.), 3355.
Trincheri (Teresio), 5674.
Trinius (A.), 4670.
Trochon (C.), 5364.
Troeger (Dr Curt.), 2748.
Trogneux (G.), 6394.
Troje (R.), 6151.
Trombone (Fortunato), 4881.
Tromp (K.), 4927.
Tron (A.-R.), 8867.
Trotha (Thilo von), 2872.
Trotta (Raff.), 2093.
Trotto (Pietro), 8518.
Troude (A.), 3701.
Trouessart (Mell), 5241.
Trouillet (Dr Al.), 4219.
Truan y Luard (Alfredo), 123.
Truchon (G.), 4503.
Trulls (B.), 1378.
Trümpert (Rud.), 6518.
Trussardi (Giac), 2898.
Tschackert (D. Paul), 3425.
Tscharner (B. von), 8003.
Tschierske (Paul), 4226.
Tschudi (Iwan von), 2786, 6414.
Tschusi zu Schmidthoffen (V. von), 3287.
Tuetey (A.), 5441.
Tuffier (Dr Th.), 5054.
Tümpling (W. von), 3020.
Tuozzi (Pas.), 8483.
Tur (Henri), 2141.
Turazza (Dr G.), 8628.

Türck (Herm.), 2741.
Turiello (P.), 4886.
Turinaz (Mgr), 934, 5888.
Türler (E. A.), 461.
Tuthill (C. A. H.), 2019.
Twiss (Trav.), 7049,

Uebinger (Dr Joh.), 434.
Uffelmann (Dr J.), 2411.
Ugo (G. B.), 2061.
Ugolini (Vit.), 8710.
Uhagón (D. F. R.), 1778, 8358.
Ulbach (L.), 1051.
Ulmann (Dr Heinr.), 6815.
Ultzmann (Dr Rob.), 4194.
Unger (Frdr.), 5121.
Unger (Jos.), 6062.
Unger (J. H. W.), 5573.
Uphus (Goswin K.), 3971.
Uppenborn (F.), 2849.
Urban (Ig.), 139, 6216.
Urbanitzky (Dr Alf. von), 4997.
Urbas (W.), 6722.
Urbina (J. S. de), 8728.
Urbini (Giulio), 5841.
Urbino y Ayala (J.), 8653.
Uriarte (P. J. E.), 1790.
Urlichs (L. von), 5514.
Ursini-Scuderi (S.), 1345.
Urtoller (Giov.), 2060.
Ussel (vicomtesse d'), 8211.

Vaccaro (M. Ang.), 4830.
Vaccaro (V.), 2574.
Vaccarone (L.), 580. 5345.
Vacchelli (Giov.), 2058.
Vacher (Dr L.), 8614.
Vachon (Mar.), 2562, 5167.
Vedala-Papale (G.), 8511.
Vaillant (L.), 126, 4083, 6196.
Vaillant (V. J.), 5909.
Vaïsse (J. L.), 56.
Valabrègue (A.), 5287.
Valaer (Dr Mich.), 6925.
Valamont (P. de), 5889.
Valat Dr P.), 4184.
Valbuena (A.), 8421.
Valcárcel (Dr L.), 8624.
Valdés (L.), 1683.
Valdonio (G.), 2270.
Valdrighi (Lu. Fr.), 5580.
Valenti (Ghino), 3244.
Valenti (Dr Salv.), 2367.
Valenti y Vivó (I.), 7851.
Valentin (Veit), 6425.
Valentin-Smith (J. E.), 684.
Valentini (Arrigo), 7816.
Valentini (W.), 5520.
Valentino (H.), 5436.
Valera (Juan), 8138.
Valero Hervas (J.), 1704.
Valero de Tornos (J.), 1366.
Valin (E.), 8050.
Valin (P.), 6628.
Vallat (Mme V.), 1579.
Valle (Guido), 7973.
Valledor (G.), 7944.
Vallée (Z.), 245.
Vallée de Loncey (H.), 6164.
Vallery-Radot (R.), 4551.
Vallés (C.), 8167.
Vallet (abbé N.), 3727.
Vallet (abbé P.), 7084.
Vallette (René), 5431.
Valli (Eug.), 5565.
Vallisnieri (Dr L.), 3359.
Valmaggi (L.), 7425.
Valois (N.), 3692.
Valverde (E.), 8182.
Valverde y Alvarez (E.), 8181.
Van Assche (Aug.), 688.
Van Berchem (M.), 3812.
Van Biervliet (Mélanie), 2809.
Van Bruyssel (E.), 1052, 7447.
Vancells y Marqués (J. de), 4493.
Vandal (A.), 3661.
Van den Berg (E.), 499, 4053.
Vanden Gheyn (l'abbé L.), 5523.
Van den Gheyn (R. P.), 8220.
Van den Hove-de Heusch, 3520.
Van der Chij (J. A.), 5496.
Vander Haeghen (Ferd.), 3077, 5571.
Vander Haeghen (V.), 5593.
Vanderheym (E.), 4319.
Van Deventer (M. L.), 5337, 5496.
Van Duinen (P.), 4878.
Van Hende (E.), 3716.
Van Houten (S.), 3972, 4900.
Vanhoutte (Dr R. L.), 7186.
Van Hüllen (A.), 233.
Vanlair (C.), 7196.
Vanneufville (Dr J.), 2386, 4200.
Vanni (Ic.), 2190.
Vanni (Dr L.), 3333.
Vanni (Manfredo), 6710.
Vantroys (abbé Al.), 7057.
Van Weddingen (A.), 6103.
Varaldo (Ott.), 3079, 8406.
Vard (A.), 7389.
Vareilles-Sommières (de), 6054.
Varenhorst (Carl), 170.
Varigny (C. de), 3217.
Varigny (H. C. de), 730.
Varigny (H. de), 3279, 6994.
Vasari (Gior.), 5158.
Vaschalde (H.), 1721, 3841, 8289.
Vasserot (C.), 2088.
Vatke (Wilh.), 3950.
Vattier d'Ambroyse (V.), 2770.
Vaucaire (M.), 8087.
Vaucheret (colonel V.), 7282.
Vaucher (Dr), 6268.
Vaudin-Bataille (Eug.), 6416.
Vaudon (le P. J.), 7025.
Vautier (Claire), 5265.
Vautier (Dr T.), 843.
Vaux (Bon de), 535.
Vayra (P.), 1877.
Vayssière (A.), 5918.
Vecchi (Gius.), 1899.
Vecchiotti (S. M.), 8501.
Veckenstedt (Dr Edm.), 4713.
Vedrenne (P.), 1073.
Vée (Dr G. A.), 204.
Veeck (Dr O.), 2134.
Vega Armentero (R.), 1665.
Veil (Dr Heinr.), 7098.
Vélain (C.), 829.
Velasco Padrino, 1347.
Velasco y Rojas (M.), 8729.
Veneziano (Pa.), 3228.
Veniali (Fr.), 8507.
Ventura (Gam.), 4521.
Veratti (Gius.), 4871.
Verd, 819.
Verdaguer (J.), 8200.
Verde (Ferd.), 7765.
Verdes Montenegro (J.), 7985.
Verdese (Dr Ange), 3324, 3325.
Verdi (Ad.), 1968.
Verdier (F.), 2346.
Verdoja (Mich.), 3350.
Verdy du Vernois (Gal), 6384.
Vergé (Ch.), 1269.
Verhagen (J.), 5387.
Verlaine (P.), 8723.
Verly (H.), 7544.
Vermaere (A.), 1998.
Verne (Charles), 7794.
Verne (Jules), 381, 1053.
Vernes (Maurice), 7490.
Vernet (abbé F.), 3579.
Vernier (L.), 5319, 6468.
Vernon Lee, 4166.
Vérola (P.), 8722.
Verrotti (E.), 5632.
Verson (E.), 7868.
Verstege (J.-J.), 4946.
Vertua Gentille (Anna), 5270.
Vesme (Aless.), 5752.
Vetrari (Romualdo), 1299.
Vetzstein (Karl), 3611.
Veuclin (V. E.), 565.
Veyran (L. de), 5755.
Veysset (Dr L.), 7200.
Viale (C.), 3388.
Viallanes (A.), 5697.
Vialleton (L.), 8638.
Viaud-Grandmarais (Dr), 8308.
Vicent (R.), 1271.
Vicent y Portillo (G.), 8990.
Vicini (Gioac.), 8944.
Victor (abbé Clém.), 545.
Vidal (Ant.), 5186.
Vidal (L.), 4309.
Vidal (L.-M.), 5693.
Vidal-Lablache (P.), 5329.
Vidari (Ercole), 2099, 2100, 7735.

Vidart (L.), 8428.
Vidieu (l'abbé), 1112.
Vienne (R.), 4525.
Vienne (de), 6376.
Viereck (Dr Paul), 6469.
Vierordt (Dr Herm.), 4224.
Vierordt (Dr Oswald), 3334.
Vieuille (G.), 4308.
Vigeant (M.), 3395.
Vigerie (A. E.), 5084.
Viglioli (Gioc.), 8373.
Vignal (W.), 7238.
Vignes (G.), 7123.
Vignet de Vendeuil (de), 3258.
Vigo (Pietro), 4630, 8388.
Vigouroux (abbé F.), 473, 2806, 5597, 6767.
Vila (F.), 8102.
Vila (J.), 3881.
Vilanova y Piera (Dr J.), 7917.
Vilcoq (Dr Jules), 5041.
Villa (Giov.), 3142.
Villa (Maurizio), 4342.
Villaamil y Castro (J.), 1909.
Villalba y Estaña (B.), 8363.
Villalobos (R.), 7346.
Villard (A.), 4017.
Villard (Henri), 1580.
Villari (P.), 7770.
Villatte (Dr C.), 315.
Villegas Arango (A.), 7952.
Villèle (cte de), 654, 4707.
Villemot (A.), 7093.
Villeneuve (G. de), 2222.
Villeurs (J. de), 8960.
Villiers de l'Isle-Adam (A. de), 1054, 4167.
Viñals y Torrero (Dr Fr.), 7918.
Vinant (Dr Emile), 5025.
Vinaver (Dr Léon), 6277.
Vincent (C.), 3540.
Vincent (Dr Léon), 201.
Vincent (R.), 3162.
Vincenti (E.), 3946.
Vincenzetto (Gius.), 5648.
Vingtrinier (A.), 1956, 3410.
Vinson (J.), 8215.
Viola (Car.), 3273.
Viollet (P.), 7688.
Viparelli (Mich.), 1459.
Virchow (Rud.), 5093.
Viré (C.), 7969.
Virella Cassañes, 1538.
Virès (P.), 382.
Virey (P.), 7603.
Virmaitre (C.), 383, 8760.
Vischer (Adf.), 2956.
Vissac (M. de), 584, 7554.
Vit (V. de), 1955, 2568, 8165.
Vitali (Vitt.), 3141, 7717.
Vitelli (Gir.), 8445.
Viti de Marco (A. de), 1362.
Vitteaut (Dr), 8527.
Vitzthum von Eckstädt (K. F.), 6696.
Vivante (Cés.), 1309.
Vivien (N.), 5179.
Vivo (D. Ign.), 4064.
Vizioli (Franç.), 6347, 7254.
Voelkel (Arth.), 4196.
Vogel (Bernh.), 290, 1733.
Vogel (C. B.), 291.
Vogel (Dr H. W.), 5002.
Vogüé (de), 6520.
Vogüé (Mis de), 716, 8350.
Voillaume (A.), 2046.
Volbehr (Dr Th.), 2527.
Volkelt (Johs.), 2762.
Volkmer (Ott.), 238.
Völkel (A. F.), 6967.
Volkmann (H.), 630.
Vollmöller (K.), 6480.
Volpe (Dr Ang.), 7930.
Volta (A.), 7256.
Volta (R. dalla), 2197.
Voltaire, 348, 4517, 5833.
Voltolini (Dr Rud.), 6257.
Vonderlien (J.), 6363.
Vorys (J. de), 8051.
Vosgien (C.), 6881.
Vossion (L.), 7112.
Vossius (Dr Adf.), 3323.
Vorsterman van Oyen (A. A.), 5538, 5539.
Vourloud (Paul), 2375.
Vreede (A.), 5221.
Vrhovec (J.), 634.
Vries (S. G. de), 2582.
Vuagneux (H.), 8089.
Vuillemin (P.), 3297.
Vulliet (Dr), 5043.
Vuy (Jules), 1872.

Waal (Ant. de), 679.
Wachs (Otto), 230.
Wachter (Guido), 6130.
Wackermann (Dr), 6807.
Waege (Dr W.), 6179.
Wagener (Carl), 301.
Wagner (Aug.), 4360.
Wagner (Dr Ernst), 259.
Wagner (Fr.), 2860.
Wagner (Jos.), 6673.
Wagner (Dr Paul), 2344.
Wahl (Maurice), 3603.
Wahle (Dr Rich.), 3956.
Waill (Dr G. A.), 6311.
Walb (Dr Heinr.), 174.
Walbe (Ernst), 4357.
Waldberg (Max Fr. von), 2744.
Waldeck-Rousseau, 4396.
Waldersee (F. G. von), 6386.
Waldner (Dr Mart.), 419.
Wald-Zedtwitz (E. von), 5279.
Wallerant (F.), 7153.
Walker (T. A.), 2492.
Walkhoff (Otto), 2389.
Wallaschek (Dr Rich), 6053.
Waller (F. G.), 5540.
Wallichs (Dr), 4543.
Walloth (Wilh.), 5280, 6652.
Wallon (Henri), 1181, 3686, 4747, 5561, 7531.
Waltenberger (A.), 4574.
Walter Scott, 1055.
Walther (Prof. Conradin), 262.
Walther (Dr Johs.), 6188.
Walther (J. von), 6062.
Wartmann (Herm.), 597.
Wattel (H. M. J.), 7074.
Wattendorff (L.,) 2743.
Watteville (O. de), 407, 5499.
Wattolik (Frz.), 6924.
Wauters (Alphonse), 3081, 5455.
Wawra von Fernsee (Dr H.), 4102.
Weber (A.), 7006.
Weber (Dr Alfr.), 7082.
Weber (E.-F.), 2475.
Weber (Ludw.), 418.
Weber (R.), 2489.
Weber (Thdr.), 2143.
Wechmar (Ernst Frhr. von), 2507.
Wechsler (Ernst), 2764.
Wedde (Johs.), 6692.
Wedding (Dr Herm.), 4263, 4266.
Wedel (H. F. P. von), 1864.
Wedewer (Herm.), 5545.
Wehl (Feod.), 5557.
Wehrli (Dr Jul.), 6073.
Wehrmann (Dr Thdr.), 6808.
Weichs (Fr. von), 243.
Weil (A.), 714.
Weil (G. D.), 3909.
Weill (A.), 5240, 5828.
Wein (Dr Ernst), 6372.
Weingärtner (Félix), 5208.
Weinhold (Dr Fr.), 7226.
Weinstein (Dr B.), 4104.
Weisbach (Giulio), 2470.
Weise (Rich.), 5304.
Weisengrün (Paul), 2188.
Weiss (C.), 4112.
Weiss (Dr J. E.), 2310, 4387.
Weiss (J. J.), 6719.
Weiss (Dr Kurt.), 3586.
Weiss (Dr Léop.), 3327.
Weissen (A.), 6751.
Weissenborn (H.), 220.
Weisz (E. G. Ad.), 2953.
Weitzmann (C. F.), 6446.
Weizsäcker (Jul.), 6906.
Welche (M.), 8883.
Welschinger (G.), 3837.
Welschinger (H.), 1979, 8353.
Welzel (Dr Eug.), 4615.
Wendt (Dr Gust.), 6465.
Wendt (Dr Otto), 6037.
Wenk (Ed.), 3305.
Werdnig (Dr G.), 6958.
Werner (Dr H.), 2512.
Werner (Dr Johs.), 3957.
Werner (Ludwig), 2027.

Werner (Dr P.), 4215.
Werner (Dr Rich. Maria), 2984.
Werner (Rud.), 6682.
Wesley (Jean), 3406.
Wespy (Paul), 709.
Wessely (J. E.), 6421.
Westenholz (Dr Frdr. von), 425.
Westermaier (Dr Max), 6203.
Westermann (H.), 226.
Westphal (A.), 1107.
Wet (J. de), 5389.
Wettendorfer (Dr Alex.), 194.
Wettstein (Dr Rich. von), 6215.
Wetzstein (O.), 430, 4705,
Wever (F.), 5154.
Weyer (Dr Otto W.), 2503.
Weigand (M.), 2419.
Weyl (E.), 3372, 7961.
Weyl (Dr Rich.), 6049.
Weyrauch (Jac. J.), 248.
Whetnall (Mme C.), 7537.
Wichert (Ernst), 6641.
Wickenhauser (Frz. Adf.), 635.
Widal (Dr F.), 4202, 7193.
Widdern (G. de), 5127.
Wiebe (G.), 2146.
Wiedemann (A.), 2857.
Wiegand (H.), 5138.
Wiel (Taddeo), 3855.
Wiener (Ch.), 1092.
Wieseler (Frdr.), 6952.
Wiesener (L.), 7561.
Wieser (Dr Frdr. von), 6148.
Wietzke (Emil), 6670.
Wigge (H.), 4872.
Wiggermann (P. G.), 6786.
Wijnkoop (J. D.), 5192.
Wijnne (J. A.), 1925.
Wilckens (Dr Mart.), 6191.
Wild (H.), 149.
Wilda (Osc.), 6188.
Wilke (Chrn. Gottl.), 6459.
Wilkens (C. A.), 493.
Wilkens (Dr M.), 4965.
Wille (Bruno), 6101.
Wille (Dr N.), 136.
Wille (R.), 6915.
Willich (R.), 4820.
Willkomm (Dr Mor.), 2314.
Willm (E.), 844, 7179, 7881.
Wilmanns (W.), 2594.
Wilmowsky (J. N.), 4717.
Wills (G. S. V.), 6230.
Wilsing (Heinr.), 2567.
Wilson (B. de), 4754.
Wilson (F. J. F.), 2477.
Winckler (S. von), 231.
Windelband (Dr W.), 3949.
Winkler (Aug.), 5517.
Winkler (Dr Clemens), 2349.
Winkler (Willib.), 4090.
Winterfeld (A. von), 391.
Winterstein (Dr Rich.), 34.
Wire (M.), 686.
Wirth (Ludw.), 5210.
Wirtzfeld (Adph.), 6470.
Wirz (M.), 686.
Wissmann (Fr. Otto), 2715.
Wiszmann (Herm.), 467.
Witt (Mme de), née Guizot, 1057, 1652, 3541, 4468, 5498, 7519.
Witt (Dr Otto-N.), 123
Witt (Otto R.), 6757.
Witte (J. de), 5868.
Wittich (Dr Wilh.), 2713.
Witz (A.), 7169.
Witzel (Dr O.), 8645.
Woenig (Frz.), 6822.
Woerl (Léon), 2791
Woermann (K.), 6417.
Wohlfahrt (B), 6462.
Wolf (F. O.), 8178.
Wolf (G.), 2844, 6068, 6176, 6923.
Wolf (Ludw.), 467.
Wolf (P.), 1272, 7703.
Wolff (Alb.), 5758.
Wolff (Dr Hans), 311.
Wolff (P. Odilo), 673.
Wolff (Dr Willy), 6761.
Wölfflin (Heinr.), 4332, 8981.
Wollemborg (Leo), 7817.
Wollheim de Fonseca (Dr Max), 4195.
Wolters (W. P.), 5282.
Wolterstorff (W.), 2299.
Woltmann (Alfr.), 6417.
Wolzogen (Ernst von), 6642.
Wolzogen (Hans von), 3414.
Woods (M. L.), 1058.
Worms (Em.), 805.
Wormstall (Dr Jos.), 2867.
Wotoch-Rekowski (Fr. von), 3822.
Wreschner (Dr Leop.), 2011.
Wright (W. H. K.), 2935.
Wrocheu (P. von), 4671.
Wulckow (Rich.), 6118.
Wülfing (Dr Ernst), 4367.
Wullen (Dr Wilh. Ludw.), 6106.
Wunderli (G. H.), 595, 8402.
Wunsche (Aug.), 5411.
Wunschendorff (E.), 1489.
Wurtz (Dr R.), 6276.
Wutke (Dr Conr.), 6921.
Wychgram (J.), 7773.
Wyder (Dr Thdr.), 4179.
Wyré (F. de), 4741.
Wyrouboff (G.), 889.

Yonge (mis), 3542, 4469.
Yriarte (C.), 4736.
Ys (P. d'), 6629.

Zabalburu (Fr. de), 1905.
Zaborowski (S.), 7266.
Zaccone (P.), 6630.
Zacharie (Th.), 4347.
Zaglia (Marcello), 8519.
Zahn (D. Thdr.), 6771.
Zahonero (J.), 8103.
Zaldivar (Dr R.), 5060.
Zambaldi (Fr.), 5765, 6460.
Zambella (Lu.), 3184.
Zamboni (Carl), 254.
Zamboni (Fil.), 8971.
Zanardelli (Gius.), 3934.
Zanichelli (Dom.), 4885, 8892.
Zarandona (F.), 1666.
Zarco del Valle (M. R.), 1522.
Zavattari 'Oreste), 4287.
Zeballos (E. S.), 8835.
Zed, 1059, 3543.
Zeerleder (Dr Alb.), 17.
Zehender (Wilh. von), 6250.
Zeise (Heinr.), 5296.
Zeissberg (H. R. von), 4650.
Zeller (B.), 1140, 2901, 3676, 4639, 4640, 5422, 5423, 8249
Zeller (Dr Ed.), 6096.
Zeller (J.), 5464.
Zeller (Dr W.), 2090.
Zenatti (Albino), 7430.
Zenker (Dr Wilh.), 2339.
Zenoni (Giov.), 1545.
Zerbst (Dr Max), 432, 2760.
Zernitz (Ant.), 8032.
Zessack (Alex.), 5218.
Zévaco (Michel), 1060.
Zevi (Dr Ben.), 7923.
Zévort (E.), 1977.
Zibrt (C.), 8880.
Zickler (Karl), 5510.
Ziegler (Dr E.), 2409.
Ziegler (Jos.), 6517.
Ziegler (J. M.), 460.
Ziegler (Dr Otto), 4860.
Ziethe (W.), 6514.
Zimmer (Heinr. W. B.), 6708.
Zimmerer (Dr Heinr.), 4361.
Zimmermann (Herm.), 91.
Zimmermann (Karl), 3059.
Zincada (Pa.), 3073.
Zingarelli (N.), 3158.
Zipperer (Dr Paul), 6373.
Zitelli (Z.), 4819.
Zobeltitz (Fed. von), 5281.
Zoepffel (Dr Rich.), 735.
Zoller (Edm. von), 3025.
Zollner (Joh. Ev.), 6517.
Zopf (Dr Wilh.), 124.
Zoppi (G.), 3270).
Zorzoli (Emanuele), 4952.
Zschetzschingk (Erich), 253.
Zschokke (Dr Herm.), 6768.
Zuber (Ivan), 3048.
Zuccaro (L.), 1735.
Zucchi (Dr C.), 1453.
Zucchinetti (P. V.), 7711.
Zune (Aug.), 4122, 4231.
Zupp (Dr Aug.), 4879.
Zuradelli (Dr Crisanto), 2964.
Zwiedineck-Südenhorst (Hans von), 6816.
Zwingmann (Vict.), 6069.
Zahlbruckner (Dr Alex.), 4989.

OUVRAGES ANONYMES

Abbaye (l') de Chelles. 8275
Abhandlungen der königl. sächsischen Gesellschaft der Wissenschaften. 6398
Abrégé de l'histoire du Poitou, de Thibaudeau. 8927
Académie des sciences, belles-lettres et arts de Besançon. 5963
Acta et decreta synodi dioecesanae Paderbornensis. 3639
Acta historica res gestas Poloniæ illustrantia. 4697
Actes de la Société philologique. 2573
Actes du congrès pénitentiaire international de Rome. 4023
Aerztlicher bericht der k. k. allgemeinen Krankenhauses zu Wien. 212
Affaire Boulanger, Dillon, Rochefort (haute cour de justice). 8486
Agende für die evangelisch-lutherische Kirche im Fürstenthum Schwarzburg-Rudolstadt. 496
Album Caranda. 5967
Alcune lettere di Niccolò Tommaseo. 4513
Alessandro Manzoni, la sua famiglia, i suoi amici. 8417
Amerbachiorum apistolae mutuae Bononia. 6653
Amtliche Liste des Schiffe der deutschen Kriegs- und Handels-Marine. 234
Amtliche Sammlung der Bundesgesetze und Verordnungen der Schweizerischen Eidgenossenschaft. 4816
Analyse des actes et délibérations de l'administration municipale de Limoges. 6895
Annales de la Chambre des Députés. 1147, 4646, 7525, 8902
Annales de la Chambre des députés. Documents parlementaires. 1830, 5429.
Annales de la Société académique de Nantes. 8366
Annales de la Société botanique de Lyon. 4976
Annales de la Société d'agriculture, histoire naturelle et arts utiles de Lyon. 6400
Annales de la Société de médecine de Lyon. 5734
Annales de la Société d'émulation des Vosges. 8936
Annuaire de la presse française. 8963
Annales de la Société géologique du Nord. 7154
Annales de la Société historique et archéologique du Gâtinais. 7593
Annales de la Société linnéenne de Lyon. 107
Annales des mines. 6365
Annales des ponts et chaussées. 6364
Annales du Comité flamand de France. 1920
Annales du Sénat. Débats parlementaires. 1146, 6849
Annales du Sénat. 7526, 7527
Annali della r. accademia di agricoltura di Torino. 2262, 5685
Annali delle università toscane. 4523
Année (l') protestante. 1123
Annuaire de la guerre. 8258
Annuaire des bibliothèques et des archives. 4771
Annuaire statistique de la France. 3240
Annuario dei ministeri delle finanze e del tesoro d'Italia. 7825, 8552
Annnuario dell' istituto cartografico italiano. 8830
Annuario del ministero delle finanze del regno d'Italia. 2256
Annuario della nobilità italiana. 4729
Annuario della regia stazione enologica sperimentale d'Asti. 4060
Annuario della r. statione sperimentale di caseificio in Lodi. 5686
Annuario della sezione di Roma del club alpino italiano. 2773
Annuario delle scienze mediche. 2359
Annuario d'Italia, amministrativo-commerciale. 5676
Annuario meteorologico italiano. 4129
Annuario militare del regno d'Italia. 5130
Annuario scientifico ed industriale. 5147
Annuario statistico per la provincia di Udine. 8556
Annuario ufficiale della regia marina. 5142
Anuario oficial estadistico de la aguas minerales de España. 7858
Aoste; rapport de la commission pour l'éclairage électrique. 3389
Apostolat (l') par la prière. 6021
Appunti al nuovo codice penale. 3930
Arbeiten aus dem kaiserl. Gesundheisamte. 7242
Arbeiten des VI. internationalen Congresses für Hygiene. 6340
Architektonische Publikationen. 6434
Archives des missions scientifiques et littéraires. 1915
Archives historiques de la Saintonge et de l'Aunis. 8306
Archives historiques du Poitou. 1180, 3713
Archives révolutionnaires de la Haute-Vienne. 6894
Archiv für Frankfurts Geschichte und Kunst. 602
Aristotelis quae feruntur de plantis. 6097
Armée (l') russe et ses chefs. 2450
Artillerie (l') actuelle et la fortification. 1466
Artistes contemporains des pays de Guyenne, Béarn, Saintonge et Languedoc. 3411
Assemblée commémorative tenue à Montpellier. 8537
Assemblée des catholiques. 7666
Assemblée générale des catholiques du Nord et du Pas-de-Calais. 7667, 7668
Association bretonne. 5684

Association pour prévenir les accidents de fabrique. 6152
Atti del comitato esecutivo della esposizione internazionale. 8566
Atti del congresso dei viticoltori veneti. 7849
Atti del dodicesimo congresso del l' associazione medica italiana. 3361
Atti del secondo congresso della federazione delle società italiane d' igiene. 8649
Atti dell' accademia Gioenia di scienze naturali in Catania. 2332
Atti della commissione consultiva per la fillossera. 4949
Atti della commissione consultiva per la pesca. 5150
Atti della commissione per la statistica giudiziaria civile. 1364
Atti della r. accademia dei Lincei. 1953, 2518, 8689, 8971
Atti della r. accademia delle scienze fisiche e matematiche. 2519
Atti della società ligure di storia patria. 1889
Atti della società toscana di scienze naturali. 3307
Atti della terza riunione d'igienisti italiani. 4242
Atti del primo congresso nazionale d' idrologia e di climatologia. 5762
Atti e memorie della società storica savonese. 5947
Aurore (l') d'un siècle. 3501
Aus dem pädagogischen Universitäts-Seminar zu Jena. 3996
Aux âmes de bonne volonté. 7028
Badische (das) Beamtengesetz. 4814
Banco de España. 4034
Béatification du serviteur de Dieu Louis-Marie Grignon de Montfort. 6785
Béatification (la) du vénérable Jean Baptiste de la Salle. 1116, 4605, 8209
Beitrag zur Geschichte der Leipziger Kramer-Innung. 5472
Beiträge zur Geschichte des Niederrheins. 605
Beiträge zur Hydrographie des Grossherzogthums Baden. 2465
Beitrage zur Statistik des Grossherzogthums Hessen. 86, 4937
Beiträge zur Statistik des Handels von Reval. 6158
Beitraege zur Statistik des Königreichs Bayern. 85
Beiträge zur vaterländischen Geschichte. 1869
Bericht des eidg. Versicherungsamts. 2215
Berichte der deutschen botanischen Gesellschaft. 132
Bericht über die christlichen Jahresfeste in Basel. 8869
Berichte über die Fabrikinspecktion in der Schweiz. 2504
Berichte und Mittheilungen des Alterthums-Vereines zu Wien. 3012
Beschreibung der antiken Münzen der königl. Museen zu Berlin. 694
Beschreibung des französischen Armee-Gewehres. 2442
Bible (la) annotée. 4776
Bible (la) maternelle. 7021
Bibliografia storica astese. 3075
Bibliographie des Bénédictins de la congrégation de France. 7617
Bibliographie et Iconographie de l'ordre des Religieuses augustines de Notre-Dame de Miséricorde. 1996
Bibliographie nationale (de Belgique). 1236
Bibliographie théâtrale. 8778
Biblioteca (la) comunale e gli antichi archivî di Verona. 3068
Biblioteca judicial. 1284, 3131, 8470
Bibliothèque de l'École des Hautes Études. 106
Bibliothèque nationale. Catalogue des sciences médicales. 7640
Bilanci comunali. 4920
Biographie nationale (de Belgique). 7634
Biographies du XIXe siècle. 1222, 1223, 1224, 8982
Blocus (le) de Paris et la première armée de la Loire. 8907
Boletin de la Comisión del Mapa geológico de España. 7855
Boletin de la Revista general de Legislación y Jurisprudencia. 1319
Boletin de la Sociedad Geográfica de Madrid. 3608, 4579
Bolletino della consulta del museo archeologico in Milano. 8385
Bollettino annuale (Biblioteca civica di Torino). 5581
Bollettino annuale dei doni ed acquisti (Biblioteca civica di Bergamo). 3067
Bossuet guidant l'âme chrétienne. 1255
Breviarium romanum. 3867
Bulletin archéologique de l'Association bretonne. 690
Bulletin de correspondance hellénique. Table. 5515
Bulletin de l'Académie delphinale. 7600
Bulletin de la Société archéologique et historique de la Charente. 8370
Bulletin de bicentenaire de la glorieuse rentrée. 8868
Bulletin et mémoires de la Société des antiquaires de France. 3802
Cahiers (les) de Lyon. 7786
Cahiers des plaintes, doléances et représentations du tiers état de Pont-Audemer. 6869
Cahiers des griefs rédigés par la communauté de Pau. 5928
Cahiers des vœux adoptés par l'assemblée provinciale du Lyonnais, Forez et Beaujolais. 7108
Calendario dell' osservatorio dell' ufficio centrale di meteorologia. 5012
Capitolato d' oneri e tariffa dei prezzi delle opere architettoniche. 1502
Caquets (les) de l'accouchée. 343
Carlo XII, re di Svezia, a Bender. 3557
Carnet d'un prisonnier de guerre. 1706
Carta topografia della provincia di Siena. 4580

Cartas de San Ignacio de Loyola. 8123
Carte géologique détaillée de la France. 8582
Castello (il) di Cittadella. 3755
Casus conscientiae. 310, 1258
Cataloghi dei codici orientali di alcune biblioteche d'Italia. 8996
Catalogo alfabetico della biblioteca comunale di Noto. 5582
Catalogo dei libri esistenti nella biblioteca di Ferrara. 8135
Catalogo dei libri pubblicati dei padri della Compania di Gesù. 7648
Catalogo dei quadri antichi e moderni, formanti la collezione Colbacchini di Venezia. 1528
Catalogo della biblioteca della camera di commercio di Milano. 6008
Catalogo della bibliotheca della società d' incoraggiamento. 5583
Catalogo della collezione C. M. e P. B. di Sassari. 3014
Catalogo della collezione De Amici di Milano. 5530
Catalogo della collezione del conte Carlo Zampieri d' Imola. 3013
Catalogo della collezione d' un distinto numismatico. 3810
Catalogo delle opere esistenti nelle sale di esposizione nel palazzo delle belle arti di Roma. 1530
Catálogo de los objetos que contiene el Real Museo militar. 4328
Catalogo di una collezione di monete. 5528
Catalogo generale delle edizioni Hoepli. 8136
Catalogue de la bibliothèque du comité de législation étrangère. 4769
Catalogue de la bibliothèque du Dépôt de la guerre. 3070
Catalogue de la bibliothèque eucharistique de Saint-Omer. 6004
Catalogue de la galerie royale de Venise. 8694
Catalogue de l'exposition coloniale de la République française à Bruxelles. 824
Catalogue de l'Exposition d'art héraldique. 6535
Catalogue des chevaliers de Malte. 3018
Catalogue des coléoptères de Maine-et-Loire. 7865
Catalogue des ouvrages et doucuments du musée pédagogique. Supplément. 5651
Catalogue de tableaux anciens et modernes. 6428
Catalogue d'une précieuse collection de médailles grecques. 5539
Catalogue général des manuscrits. 7644, 7645
Catalogue général et explicatif des instruments de physique de G. Fontaine. 142
Catalogue général officiel de l'Exposition universelle. 5677
Catalogue illustré de l'Exposition internationale de blanc et noir. 285
Catalogue illustré des beaux-arts à l'Exposition universelle. 8699
Catalogue méthodique de la bibliothèque de la ville d'Arras. 752
Catalogue méthodique et raisonné de la bibliothèque Cardinal. 4768
Catalogue officiel de l'empire du Brésil à l'Exposition universelle. 6157
Catalogue officiel de l'Exposition universelle internationale. 7141
Cause (le) delle nostre disfatte. 1823
Cavalerie (la) des anciens et la cavalerie d'aujourd'hui. 885
Caveau (le). 2632
Centenaire de 1788. La Révolution française en Dauphiné. 1175
Centenaire (le) de 1788. Le centenaire de Romans. 3579
Centenaire de 1789. 5454, 7105, 7109, 8535.
Ce que peut coûter aujourd'hui à un pauvre curé un presbytère. 1132
Cessey. Souvenirs. 7621
Charles X et Louis XIX en exil. 4708
Chartes, manuscrits, documents historiques sur la Bourgogne. 751
Chemins de fer de montagne autrichiens. 2488
Chine (la) et ses provinces. 6711
Chroniques de l'ordre des Carmélites. 487
Circulaires et instructions officielles relatives à l'instruction publique. 3180, 3988, 7774
Code de commerce du royaume de Roumanie. 4837
Codex diplomaticus Cajetanus. 3768
Codice di commercio del regno d'Italia. 2098
Codice penale per il regno d'Italia. 8479, 8480
Codici (i) Palatini della Bibliotheca Nazionale Centrale di Firenze. 8998
Codification des actes de l'administration de l'île Mayotte. 1317
Codigo Civil. 1231, 3130, 5621, 8464, 8465, 8471
Código penal de la Marina de guerra. 1293
Coleccion de documentos inéditos para la Historia de España. 8340
Colección de documentos inéditos relativos al descubrimiento. 8434
Colección de escritores castellanos. 5834
Collection de mémoires relatifs à la physique. 8600
Colegial (el) de la Compañia de Jesus. 7663
Collectio dissertationum, programmatum. 2113
Collection de cadrans de montres de l'époque révolutionnaire. 5754
Collection des ordonnances des rois de France. 1149
Combat (le) de la cavalerie contre l'artillerie. 4292
Combat (le) de Wissembourg. 1833
Comisión del mapa geologica de España. 5694
Comité archéologique de Senlis. 1919, 2992.
Comemorazione della costituente delle Romagne. 5485
Commentari dell' ateneo di Brescia. 4524
Commentaria in Aristotelem. 2119
Commentationes philologae. 5195

Comment s'est formé le génie militaire de Napoléon Ier. 7274
Commission du travail (en Belgique). 4019
Commission monétaire. 71
Compagnie générale des eaux pour l'étranger. 2514
Compte rendu de la 8e session du congrès international d'anthropologie. 682
Compte rendu des séances du onzième congrès des ingénieurs. 2474
Compte rendu du quatrième congrès provincial des architectes. 1534
Comte (le) de Falloux. 3839
Conférences faites à la Société chimique de Paris. 2351
Congrès bibliographique international. 5998
Congrès des directeurs et protecteurs des associations ouvrières. 3220
Congrès des exercices physiques à l'Exposition universelle. 8687
Congrès (le) eucharistique. 3893
Congrès international de l'enseignement. 7092
Congrès international de psychologie physiologique. 7237
Congrès international d'hydrologie et de climatologie. 7946
Congrès international du repos hebdomadaire. 8648
Congrès international spirite de Barcelone. 8688
Congrès scientifique international des catholiques. 3111, 7031
Congreso católico. 8853
Connaissance des temps. 8683
Contes (les) du vieux Japon. 372, 1019
Contes espagnols. 7355
Continent (le) noir. 6736
Contribution à la faune malacologique française. 835
Conversion (la) d'un carbonaro. 7031
Corpus inscriptionum latinarum. 699
Corpus inscriptionum semiticarum. 7618
Corpus Reformatorum. 2813
Corpus scriptorum ecclesiasticorum latinorum. 2816
Côte (la) africaine d'Alexandrie à Tanger. 6732, 7414
Crimen de la calle de Fuencarral. 3941
Cronachetta antica di Firenze. 4683
Debito (il) turco et l'Europa. 1360
Decorationen und Malereien von Antoine Watteau. 4318
Decreta authentica congregationis sacrorum rituum. 8194
Deliberatione del maggior consiglio della città di Treviso. [8941
Delle principali collezioni pervenute e disposte. 3282
Der europäische Coalitionskrieg. 541
Description des machines. 1482, 3377, 5094, 6355, 7956
Deutsch-dänisch-norwegisch-schwedisches Wœrterbuch. 4384
Deutsche Zeitschrift für Thiermedicin und vergleichende Pathologie. 211
Deutsch-protestantische Kämpfe. 2853
Devoirs (les) des maires en cas de mobilisation générale. 1133
Devoto (el) del sagrado Corazón de Jesús. 7661
Diarii (i) di Marino Sanuto. 8957
Diario espiritual teresiano. 7665
Diccionario enciclopédico de agricultura. 1374, 8571
Dictionnaire encyclopédique des sciences médicales. 850
Directorio general de la ciudad de México. [1318
Dislocationskarte der russischen Armee. 543
Dispersione o sottrazione di documenti. 8443
Dissertationes philologicae Halenses. 6474
Documenti e confutazioni, illustranti un dipinto di Leonardo da Vinci. 7296
Documenti riguardanti Giacomo Leopardi. 8418
Documenti sulle relazioni tra Pola e Venezia. 4677
Documents historiques sur les origines de la révolution dauphinoise. 1174
Documents pour servir à l'histoire de l'abbaye de Solières. 1861
Documents relatifs au déclassement de la ville de Narbonne. 586
Duc (le) et la duchesse de Ventadour. 8349
Due documenti sulla storia della villa di Castions di Zoppola. 5938
École (l') libre des sciences politiques. 6124
Ecole (l') neutre en face de la théologie. 7029
Écoles (les) avant et après 1789 dans la Meurthe, la Meuse, la Moselle et les Vosges. 7763
Edouard Brame. 8127
Einiges über die russische Armee. 6393
Eléments d'orfèvrerie de Pierre Germain. 2534
Elenchi alfabetici delle amministrazioni ferroviarie d'Europa. 7810
Elenco dei fari e fanali sulle coste del mare Mediterraneo. 7288
Elenco delle pubblicazioni statistiche fatte dal ministero di agricoltura. 2253
Encyclique (l') Libertas. 1259
Encyclopédie de l'architecture et de la construction. 897, 3378
En face d'une affiche. 7788
Engadine (l') et le Tyrol. 5861
En Médoc. 7854
Enquête betreffende werking en uitbreiding. 4840
Enquête du centenaire. 5924.
Entwickelung von Industrie und Gewerbe. 4926
Entwurf eines Gesetzes betr. die Alters- und Invaliditätsversicherung. 7061
Épigraphie du département du Pas-de-Calais. 8391
Ergebnisse der Zivil- und Strafrechtspflege. 65
España (la) del siglo XIX. 1907
Esprit (l') du R. P. Barré. 8212

Estado general de la armada. 3369
Etude des orages dans la Haute-Garonne. 1410
Etude sur nos institutions judiciaires. 7691
Exposition (l') de 1889 et la tour Eiffel. 3379
Exposition des chambres de commerce à l'Exposition universelle. 8562
Exposición Universal de Barcelona. 1367
Exposition universelle. Congrès international d'anthropologie criminelle. 7069
Festschrift zur Feier des 350 jährigen Bestehens des protestantischen Gymnasiums zu Strassburg. 7099
Fin (la) d'une république. 801
Finances (les) de la Russie. 3230
Fioretti de la vie des saints. 2821
Fleur de névrose. 1667
Fontes rerum Bernensium. 592, 8312
Fortschritte (Die) der Astronomie. 3364
Fortschritte (Die) der Meteorologie. 5011
Fortschritte (Die) der Physik. 2334
Fremdenführer für Florenz. [5864
Fuhrer durch das Museum Fridericianum zu Cassel. 4324
Gedanken über Oesterreich-Ungarns militär-politische Lage. 6392
Genethliacon Gottingense. 6475
Gerechtelijke Statistiek van het koninkrijk der Nederlanden. 4932
Geschichte der Stadt Düsseldorf. 5469
Gesetzgebung (Die) ueber das Grundbuchwesen und die Zwangsvollstreckung. 6061
Gesetzlichen (Die) Bestimmungen ueber Natural-leistungen für das Heerwesen. 26
Glorias teresianas de Cataluña. [7664
Gold- und Silber-Münzen Japan's. 696
Grafen (Die) von Werdenberg. 706
Grande encyclopédie (la). 758, 3086, 5595
Guerra (la) rustica nel Trentino. 8316
Guerre (la) de 1870-1871. 558
Guerre (la) d'Europe et les coalitions. 542
Guia commercial de Madrid. 4041
Guida generale di Sicilia e Malta. 7460
Guide complet dans Caudebec-en-Caux. 6870
Guide de l'électeur. 5118
Guide illustré. L'Exposition de 1889 et la tour Eiffel. 6750
Hafenordnung für S. M. Schiffe und Jahrzeuge auf Rhede. 2461
Handbuch für das Deutsche Reich. 84
Handbuch für die deutsche Handels-Marine. 4931
Hansische Geschichtsblætter. 628
Helen Clifford. 3496
Héroïnes (les) de la France. 710
Hindoustan (l'). 6738
Histoire de l'École navale. 1474
Histoire de Philippa de Gueldre. 6971
Histoire du 1er régiment de cuirassiers. 8259
Histoire littéraire de la France. 424
Historique du 1er bataillon de chasseurs à pied. 6862
Historique du 7e bataillon de chasseurs à pied. 1837
Historique du 69e régiment d'infanterie. 1156
Historique du 85e régiment d'infanterie. 556
Hygienischen (Die) Verhältnisse der grösseren Garnizonsorte. 5085
Ideen über Befestigungen. 228
Illustrated Catalogue of Alberto Grubicy's picture Gallery. 2544
Imposta sui redditi di ricchezza mobile. 7821
Impressions militaires d'un séjour à Constantinople. 4299
Indépendance (l') du Souverain Pontife. 6776
Indice generale delle materie trattate nel Bollettino del comizio agrario del circondario vogherese. 1380
Indo-Chine (l'). 6739
Instructions nautiques sur les côtes est et nord-est d'Australie. 7289
Interessante Beitraege zur gegenwärtigen Tagesfrage. 2172
Internationale (Die) Polarforschung. 466
Introduction (l') des plants américains dans les arrondissements d'Ajaccio et de Corte. 3259
Invasion (l') de Saint-Brieuc par les chouans. 8913
Inventaire et vente des biens meubles de Guillaume de Lestrange. 3809
Inventaire sommaire des anciennes archives de la maison de La-Poype-Serrières. 1242
Inventaire sommaire des archives communales de la ville d'Angoulême. 5592
Isabelle, comtesse de Paris. 5564
Istruzione per la qualificazione, la classificazione ed il classamento dei terreni. 8581
Istituzioni (le) di beneficenza. 3209
Istruzioni e programmi didattici per le scuole elementari della repubblica di S. Marino. 4880
Istruzioni e programmi didattici. 3991
Istruzioni generali sul servizio del tesoro. 2217, 3225
Jahrbuch des Schweizer Alpenclub. 4573
Jahrbuch des Vereins für niederdeutsche Sprachforschung. 6491
Jahrbuch für Bremische Statistik. 2258
Jahrbuch für schweizerische Geschichte. 8311
Jahres-Bericht der Handelskammer zu Kiel. 4930
Jahres-Bericht der Handels-und Gewerbekammer zu Chemnitz. 3233
Jahresbericht der Gesellschaft für Natur- und Heilkunde in Dresden. 6350
Jahresbericht der kgl. ungarischen geologischen Anstalt. 4072
Jahresbericht der Pfälzischen Handels- und Gewerbekammer. 4043
Jahresbericht des Centralbureaus für Meteorologie und Hydrographie im Grossherzogthum Baden. 5013
Jahresbericht (XVIII) des Landes-Medicinal-Collegiums ueber das Medicinalwesen im Königreich Sachsen. 210

Jahresbericht des Vereins für Naturkunde zu Zwickau. 4974
Jarbücher des Vereins von Alterthumsfreunden im Rheinlande. 7602
Jésus-Christ médité et contemplé. 4795, 7024
Jeux (les) d'esprit en famille. 6599
Jochs florals de Barcelona. 1582
Joubileï piatideciatiliétneï sloujby v oftserskikh tchinakh senatora. 744
Journée du 6 août 1870. 4651
Julius Glaser. 4765
Jurisprudencia administrativa. 1300
Jurisprudencia civil. 1283
Jurisprudencia criminal. 1291
Justine, or the Misfortunes of virtue. 3499
Justiz-Gesetz (Die) für das Königreich Sachsen. 28
Kaiser Friedrich in Versailles. 6848
Kantoorwandkaart van Nederlandsch Oost-Indië. 5339
Katalog der Bibliothek der Gehe-Stiftung zu Dresden. 753
Katalog der grossherzogl. Hof- und Landesbibliothek in Karlsruhe. 3069
Katalog und Beschreibung der Sammlungen in Museum des Missionshauses zu Basel. 5169
Kischineff (de) à Plewna. 2977
Kleines nautisches Jarhbuch. 2463
Königl. (Die) preussische Landes-Triangulation. 6381
Ko te Tohi-Lotu katoliko Faka-Uvea. [8850
Kurzes Verkeichniss der russischen Landtruppen. 229
Langue (la) parlée par Notre-Seigneur Jésus-Christ sur la terre. 2016
Lavori delle autorità giudiziarie. 7714
Lavori (I) del porto di Lido. 2499
Leçons d'histoire. 8876
Legazioni di messer Bulgarino Bulgarini all' imperatore Massimiliano I. 2868
Législation théâtrale. 27
Legislazione (la) amministrativa. 7733
Legislazione mineraria. 1897
Legislazione sugli operai. 4903
Lettere (da) del canonico dott. Lucio Doglioni. 2694
Lettere inedite di Melchior Cesarotti. 1687
Lettre-circulaire du bienheureux Louis-Marie Grignon de Montfort. 1109
Lettres de l'inconnue. 7370
Lettres pastorales de Mgr l'archevêque de Paris. 5602
Libro genealogico (Stud Book) dei cavalli. 7813
Livre (le) des vingt et un. 3502
Livre (le) du centenaire du Journal des Débats. 5848
Loi et décrets relatifs à la conservation des monuments historiques. 8976
Loi (la) militaire commentée. 7272
Loi sur le recrutement de l'armée. 7053
Louis Paris, notes biographiques. 8426
Madame André Walther. 5989
Madame Flora-Elisabeth de Bellissen, comtesse de Mesnard. 7633
Maerkische Forschungen für die Geschichte der Mark Brandenburg. 621
Main (la), ses révélations. 6403
Mandato (del) a donare cui voles. 3900
Manopere di forza per le artiglierie d'assedio. 8680
Manual de aduanas, ordenanzas y arance-les vigentes. 5622
Manuale d'artiglieria. 4294
Manuel de guerre. 1464
Manuel pour l'exécution des travaux de fortification de campagne. 5743
Marchés des réparations du chastel de Beaune. 5916
Maschinenalter (das), Zukunftsvorlesungen. 4922
Mazzini ed il Piemonte contro il papato. 6819
Meeting libre-cambista. 3221
Mélanges biologiques. 6328
Mémoire du département fédéral suisse des chemins de fer. 2493
Mémoires couronnés et autres mémoires publiés par l'Académie royale. 6944
Mémoires de Frédérique Sophie Wilhelmine, Margrave de Bareith. 648
Mémoires de l'Académie de Nîmes. 1922, 3789
Mémoires de l'Académie de Stanislas. 8965
Mémoires de l'Académie de Vaucluse. 3788, 5511
Mémoires de l'Académie des sciences, arts et belles-lettres de Dijon. 7596
Mémoires de l'Académie des sciences, belles-lettres et arts de Clermont-Ferrand. 7598
Mémoires de l'Académie des sciences, belles-lettres et arts de Lyon. 1507, 1708, 7599
Mémoires de l'Académie des sciences, des lettres et des arts d'Amiens. 666, 6940
Mémoires de l'Académie des sciences et lettres de Montpellier. 669, 5964
Mémoires de l'Académie des sciences, inscriptions et belles-lettres de Toulouse. 1203, 1923
Mémoires de l'Académie impériale des sciences de Saint-Pétersbourg. 6197
Mémoires de l'Académie nationale des sciences, arts et belles-lettres de Caen. 4709, 7592
Mémoires de la commission des antiquités du département de la Côte-d'Or. Table. 5972
Mémoires de la Société académique d'agriculture, des sciences, arts et belles-lettres du département de l'Aube. 6942
Mémoires de la Société académique d'archéologie, sciences et arts du département de l'Oise. 665, 1918, 7594
Mémoires de la Société archéologique du midi de la France. 1941
Mémoires de la Société archéologique et historique de l'Orléanais. 5932
Mémoires de la Société d'agriculture et des arts du département de Seine-et-Oise. 6937
Mémoires de la Société d'archéologie, littérature, sciences et arts des arrondissements d'Avranches et de Mortain. 1202

Mémoires de la Société d'archéologie lorraine et du musée historique lorrain. 3787
Mémoires de la Société de l'histoire de Paris et de l'Ile-de-France. 6936
Mémoires de la Société de linguistique de Paris. 7317
Mémoires de la Société d'émulation de Cambrai. 8367
Mémoires de la Société des sciences, de l'agriculture et des arts de Lille. 8368
Mémoires de la Société d'émulation du Doubs. 667, 1921
Mémoires de la Société d'émulation du Jura. 8967
Mémoires de la Société des antiquaires de la Morinie. 7595
Mémoires de la Société des antiquaires de l'Ouest. 2994
Mémoires de la Société des antiquaires de Picardie. 6941
Mémoires de la Société des sciences morales, des lettres et des arts de Seine-et-Oise. 1917
Mémoires de la Société des sciences naturelles de Saône-et-Loire. [6218
Mémoires de la Société de statistique, sciences, lettres et arts du département des Deux-Sèvres. 1924
Mémoires de la Société dunkerquoise pour l'encouragement des sciences, des lettres et des arts de Dunkerque. 8964
Mémoires de la Société éduenne. 7597
Mémoires de la Société historique et archéologique de l'arrondissement de Pontoise et du Vexin. 6938
Mémoires de la Société historique, littéraire, artistique et scientifique du Cher. 670, 8969
Mémoires de la Société nationale d'agriculture, sciences et arts d'Angers. 6943
Mémoires de l'Institut national de France (Académie des inscriptions et belles-lettres). 3785
Mémoires de M. d'Artagnan. 2983
Mémoires de M***, juge d'instruction. 2668
Mémoires et comptes rendus de la Société des sciences médicales de Lyon. 7945
Mémoires et comptes rendus de la Société scientifique et littéraire d'Alais. 7601
Mémoires et documents publiés par l'Académie chablaisienne. 5922
Mémoires et documents publiés par l'Académie salésienne. 668, 8968
Mémoires et procès-verbaux de la Société agricole et scientifique de la Haute-Loire. 2517
Mémoires présentés par divers savants à l'Académie des sciences de l'Institut. 6935
Mémoires publiés par la Société philomatique. 903
Memoria sulla cessione del forte di Osoppo. 5482
Memorial histórico español. 3792, 8341
Memoriale intorno alle oppozioni dei Mantovani. 1499
Memorias de la Real Academia de la Historia. 3791
Memorie dell' academia d'agricoltura, arti e commercio di Verona. 7990
Memorie della r. accademia delle scienze di Torino. 8970
Memorie della reale accademia medica di Genova. 1452
Memorie per la storia nelle feste giubilari del papa Leone XIII. 4602
Memorie storico-genealogiche della nobile casa Festi nel Trentinose. 3023
Message de M. l'abbé Lagarde. 6854
Meyers Reisebücher. 2793
Miracles de sainte Geneviève à Paris. 7315
Miscellanea pubblicata della r. deputazione veneta, di storia patria. 3790
Mission d'Andalousie. 6176
Mission (la) patriotique de Jeanne d'Arc. 7307
Missiones catholicæ. 8854
Mittheilungen aus dem statistischen Bureau des herzogl. Staatsministeriums zu Gotha. 90
Mittheilungen des Historischen Vereins des Kantons Schwyz. 5512
Mittheilungen des Vereins für Erdkunde zu Leipzig. 3607
Mittheilungen zur vaterländischen Geschichte. 598
Monografia statistica ed agraria sulla coltivazione del riso in Italia. 7835
Monographie de la terre et du château de Saint-Marcel. 3734
Monsieur l'abbé J. L. Vaison. 7486
Mont (le) Saint-Michel et ses merveilles. 8264
Monumenta Germaniae historica. 4663
Monumenta medii aevi historica res gestas Poloniae illustrantia. 2974, 4696
Monuments grecs. 6466
Monuments historiques. 6957
Morasse (la). 2661
Morceaux choisis des Pères de l'Eglise latine. 763
Movimento commerciale del regno d'Italia. 2250
Movimento della navigazione nei porti del regno. 2232, 8569
Muse (la) des prévoyants. 7340
Nachrichten über Kaiser-Wilhelms-Land und den Bismarck-Archipel. 458
Napoléon III et la France. 8236
Naufrage (le) de la « Jeannette » dans l'océan Glacial arctique. 1103
Norme pei copiatori delle rr. gallerie e dei musei di Firenze. 4327
Norme per la interpretazione ed applicazione delle leggi. 4853
Note del viaggio al Capo-Nord. 5356
Note storiche relative ai primi fatti d'arme della campagna del 1796 in Italia. 2960
Note sur les derniers progrès de la question de l'unification du calendrier. 2353
Notice sur le nivellement général de la France. 8667
Notice sur les sources thermales et minérales de l'Algérie. 7859
Notes historiques sur la paroisse de Notre-Dame de Chitenay. 5931

Notes sur la [illegible] [illegible]
Notice sur [illegible] [illegible]
Notes sur Samuel [illegible] sur l'église Saint-[illegible] [illegible]
Notice [illegible] de l'[illegible] Villeguine. [illegible]
Notice des [illegible] à [illegible] de géographie de la Bibliothèque nationale. [illegible]
Notice [illegible] de manuscrits, d'imprimés et d'estampes [illegible] par la Bibliothèque nationale. [illegible]
Notice sur la [illegible] de la [illegible] française et [illegible] [illegible]
Notice sur M. [illegible] [illegible]
Notice sur [illegible] François-[illegible] [illegible]
Notizie [illegible] [illegible]
Notizie sulle condizioni [illegible] della [illegible] di Roma. [illegible]
Notizie sulle condizioni industriali della provincia di [illegible] [illegible]
Notizie sulle condizioni industriali della provincia di [illegible] [illegible]
Notizie sulle condizioni industriali della provincia di Cremona. [illegible]
Notizie sulle condizioni industriali della provincia di [illegible] [illegible]
Notizie sulle condizioni industriali della provincia di [illegible] [illegible]
Notizie sulle condizioni industriali della provincia di [illegible] [illegible]
Notizie sulle condizioni industriali della [illegible] [illegible]
Notizie sulle condizioni industriali e commerciali della provincia di [illegible] [illegible]
Notre-Dame de [illegible] [illegible]
Nouveau [illegible] des [illegible] [illegible]
Nouveaux [illegible] [illegible]
Nuova [illegible] [illegible]
Nuova farmacopea germanica. [illegible]
Nuovi [illegible] per le scuole elementari d'Italia. [illegible]
Nuovissima guida di Roma. [illegible]
Nuovo [illegible] [illegible]
Œsterreichische [illegible] [illegible]
Œuvres de [illegible] [illegible]
Œuvres [illegible] [illegible]
Observations [illegible] de la Société [illegible] [illegible]
Official catalogue of the United States [illegible] [illegible]
Officieele Catalogus der [illegible] [illegible]
Orateurs [illegible] [illegible]
Order [illegible] [illegible]
Ordnungen [illegible] der Universitäts-Bibliothek [illegible] 5679
Organisation [illegible] et le commandement des corps de troupe. 7775
[illegible] [illegible] 2259
[illegible] [illegible] 5980
[illegible] [illegible] A[illegible] 3730
[illegible] G. B. D. La [illegible] 2223
[illegible] della basilica della ss. Annunziata di Firenze. 4390
[illegible] d'Arc. 7395
[illegible] 8175
[illegible] 7539
[illegible] de la nature. 4557
[illegible] de la poésie française [illegible] 3238
[illegible] des [illegible] 8432
[illegible] 1134
[illegible] 5980
[illegible] des [illegible] de la Sûre d'A[illegible] 7774
[illegible] des [illegible] 7192
[illegible] der beste [illegible] en [illegible] 1774
[illegible] 8754
[illegible] 5870
[illegible] dello stato [illegible] 1370
[illegible] e [illegible] europei in [illegible] 8171
[illegible] di Mercurio. 4797
[illegible] des travaux de l'Académie des sciences, belles-lettres et arts de [illegible] 7739
[illegible] des campagnes de 1797 en Italie et en [illegible] 5139
[illegible] sur l'organisation des armées françaises. 2144
[illegible] codice penale per il regno d'Italia. 2084
[illegible] alfabetico e per materie [illegible] 3584
[illegible] 7011
[illegible] para [illegible] 1370
[illegible] général Boulanger [illegible] 7729
[illegible] de l'Assemblée électorale du département de l'[illegible] 7535
Programas [illegible] de las asignaturas de [illegible] en la Escuela general. 1310
[illegible] con la società [illegible] 4744
[illegible] 3255
[illegible] società d'igiene per la [illegible] di Padova. 8580
[illegible] 1859. Compte rendu des travaux de l'[illegible] 8535
Question [illegible] Roumanie. 6836
Questione [illegible] risanamento di Palermo. 3383
Raccolta delle leggi, regolamenti e decreti. 1273. 7094
Raccolta di disegni esistenti nella r. gal-

leria degli uffizi. 1529, 2543, 3407, 4326, 8007, 8693
Ragionamenti (the), or Dialogues of the divine Pietro Aretino. 8023
Ragioni della condanna fatta dal Sant' Uffizio. 4793
Rapport annuel 1888 sur l'œuvre d'évangélisation. 4804
Rapport sur la paroisse évangélique vaudoise de Turin. 4614, 4803
Rapports, notes et documents de la section d'économie sociale et d'assistance à l'exposition universelle. 7116
Reale (le) scuole pratiche e speciali di agricoltura. 2176
Reali (i) di Francia. 5978
Recht (das) und die Staatsraison im Prozess Geffcken. 6838
Recueil de documents relatifs, notamment en ce qui concerne le bailliage de Dole, à la convocation et à l'ouverture des états généraux. 7552
Recueil de l'Académie des jeux floraux. 346
Recueil de mémoires et documents sur le Forez. 2993
Recueil de monologues. 5239
Recueil de textes et de traductions, publié par les professeurs de l'Ecole des langues orientales. 7322, 8016
Recueil des monographies pédagogiques. 6119, 7096
Recueil des travaux du comité consultatif d'hygiène publique. 6338
Réflexions sur la situation actuelle de la France et l'Italie. 1821
Regestum Clementis V Papæ. 4599
Register op de Gids. 5586
Regolamenti, istruzioni e programmi per le scuole normali. 1333
Reglamento para el ejercicio y maniobras de la caballeria. 1463
Reglamento para la ejecución del Real decreto de 12 de Noviembre de 1888, sobre la provisión de Escuelas de l.ª enseñanza. 5656
Reglamento para la instalación del alumbrado eléctrico. 1491
Regolamento sulle collaudazioni : visite e matricola delle artiglierie. 7978
Relation de la bataille de Frœschwiller. 8906
Relazione della direzione generale delle imposte dirette. 2221
Relazione della direzione generale del tesoro. 3224
Relazione bilancio industriale dell' azienda dei tabacchi. 2240, 8563
Relazione statistica sui telegrafi del regno d'Italia. 4047, 4935
Relazione statistica sulle industrie ed il commercio della provincia di Catania. 3235
Relazione sulla amministrazione del demanio e delle tasse sugli affari. 4918
Relazione sull' amministrazione delle gabelle. 2225
Relazione sul servizio minerario. 2241
Relevé des scrutins de la Chambre des députés des votes de chaque député. 3689, 6850
Répertoire des travaux historiques. 1204
Repertorio generale alfabetico delle massime del registro e del notariato. 2207
Repertorio universale delle opere dell' istituto archeologico. 7612
Repertorium der technischen Journal-Litteratur. 6367
Revue des questions historiques. Table. 8962
Richard Cœur-de-Lion, comédie. 5827
Rituale romanum. 3087
Rivista del servizio minerario. 7967
Rivista d' igiene pratica e sperimentale. 1451
Russland am Scheidewege. 2899
Saggio bibliografico del generale Giuseppe Garibaldi. 8138
Saggio di un dizionario del linguaggio archivistico veneto. 3866
Saint (le) pèlerin d'Amettes. 7482
Sainte (la) Bible. 4775
Salmonsen's Kopenhagen und seine Umgegend. 3610
Salon de 1888. 284
Salon de 1889. 6130
Sammlung von kunstgewerblichen Objecten. 6139
Sammlung von Regesten zu einer Familien-Geschichte der Herren von Alten. 6966
Santuario (Il) di Varallo. 5911
Schmidt's Jahrbücher der in- und ausländischen gesammten Medicin. 6329
Schriften des Vereins für Geschichte des Bodensees. 627
Schweizerische Statistik. 82
Séance publique annuelle de l'Académie des beaux-arts. 288
Séance publique annuelle de l'Académie des inscriptions et belles-lettres. 1074
Séance publique annuelle de l'Académie des sciences morales et politiques. 1075
Séance publique annuelle des cinq Académies. 406
Second Prayer-Book of King Edward VI. 3869
Servicio (El) militar obligatorio. 1473
Shakspeare. 1078
Siegismund's Vademecum der gesammten Litteratur über Occultismus. 4762
Sine ira. 445
Sinicæ Res. 4625
Situation (la) politique. 2887
Situla (la) Benvenuti nel museo d' Este. 3807
Sitzüngsberichte der kaiserl. Akademie der Wissenschaften. 6399
Società italiana per le strade ferrate secondarie della Sardegna. 1501
Société anonyme de crédit foncier. 8547
Société d'émulation des Côtes-du-Nord. 3786
Société d'histoire, d'archéologie et de littérature de l'arrondissement de Beaune. 8369
Société d'histoire naturelle d'Autun. 8598

Souvenirs de la défense nationale. 8908
Souvenirs de la Flandre wallonne. 1167
Staats-Handbuch für das Königr. Sachsen. 2955
Staatshandbuch über die Prov. Hannover. 2954
Statistica degli impiegati e dei pensionati dello stato. 8553
Statistica dei debiti comunali e provinciali per mutui. 4046
Statistica della emigrazione italiana. 2259
Statistica della stampa. 4048
Statistica della stampa periodica 4049
Statistica delle opere pie. 3211
Statistica delle società di M. S. e delle istituzioni cooperative. 4934
Statistica dell' istruzione elementare. 2174
Statistica dell' istruzione secondaria e superiore. 2175
Statistica giudiziaria civile e commerciale. 2254
Statistica giudiziaria penale. 2255
Statistiek der scheepvaartbeweging op de rivieren en kanalen in Nederland. 5144
Statistik der im Betriebe befindlichen Eisenbahnen Deutschlands. 92
Statistik der zum Ressort des königl. preuszischen Ministeriums den Innern. 89
Statistik des Deutschen Reichs. 4045, 6160
Statistique de l'enseignement primaire. 6117
Statistique de l'enseignement secondaire. 7772
Statistique de l'enseignement supérieur. 7776
Statistique de l'industrie minérale et des appareils à vapeur. 5679
Statistique des chemins de fer français. 6159
Statistique des pêches maritimes et de l'ostréiculture. 79
Statistique générale de la France. 5678
Statistique médicale de l'armée. 7249
Statistiques coloniales. 1369
Statistisches Handbuch für den Preussischen Staat. 83
Statistisches Jahrbuch für das Grossherzogthum Baden. 4936
Statistische Mittheilungen ueber Elsaas-Lothringen. 80, 81
Statistische Nachrichten ueber die Eisenbahnen der œsterreichisch-ungarischen Monarchie. 93
Statistiche Nachrichten von den Eisenbahnen des Vereins deutscher Eisenbahn-Verwaltungen. 2257
Statue (la) du P. Lacordaire à Sorèze. 4606
Statuto di Costozza. 1885.
Stern Ephemeriden. 5015
Suite des additions et corrections à la généalogie de Cornulier. 700
Sujets de réflexions. 7657
Sul Progetto di riordinamento delle conservatorie delle ipoteche. 8550
Sur des méprises judiciaires. 1270
Tabella degli aggi lordi annui sulle somme riscosse per conto del demanio. 5630
Tabelle relative alla costituzione dell' esercito germanico. 5128
Table alphabétique et analytique des matières contenues dans les 40 vol. de la Revue maritime et coloniale. 7009
Table centenaire des comptes rendus des séances des assemblées législatives. 553
Table des matières contenues dans les mémoires de la Société nationale d'agriculture de France. 4939
Table générale des minutes des notaires de l'arrondissement d'Avignon. 6889
Tableau décennal du commerce de la France. 820
Tableau des registres paroissiaux de baptêmes, mariages et sépultures de la ville de Lyon. 9000
Tableau général des mouvements du cabotage. 818
Tableau général du commerce de la France. 7829
Tableaux historiques de la Révolution française. 8896
Tables de la Revue de législation ancienne et moderne et de la Nouvelle Revue historique de droit. 2114
Teatro Español. 1744
Testi antichi provenzali. 4368
Théodore Aubanel. 5293
Theologia dogmatica et moralis. 4782, 6018, 8447
Topographischer Atlas der Schweiz. 2772, 8168
Tractatus de censuris. 6033
Trieste ed il patriarca Nicolò di Aquileia. 4676
Trois lettres pastorales de Mgr l'archevêque de Paris. 4390, 7026
Trois lettres sur le Tonkin. 539
Trois (les) Sœurs. 4447
Uebersichtskarte über die Dislocation der russischen Armee. 544
Uebersicht über die Litteratur der württembergischen und hohenzollernschen Landeskunde. 4766
Un César déclassé. 8886
Une excursion en Afrique. 1772
Une veillée à bord. 5821
Unification du calendrier. 3365
Union de l'Auvergne et Velay et union du Bourbonnais, Berry et Nivernais. 813
Varones ilustres de la Compañia de Jesús. 4603. 8208
Verbesserung (die) der Wohnverhältnisse der arbeitenden Klassen in Schleswig-Holstein. 62
Verhandlungen des naturwissenschaftlichen Vereins in Karlsruhe. 4973
Verhandlungen des schweizer. Vereins für Straf-und Gefängnisswesen in Freiburg. 58
Vérité (la) sur la campagne de 1815. 1151
Vérité (la) sur le boulangisme. 8887
Vérité (la) sur les écoles maçonniques et les écoles chrétiennes. 4882
Vérité (la) sur 1789. 3682

Vérité (la) sur Mgr Darboy. 6790
Vérité (la) sur Voltaire. 721
Verordnung betr. das Bergwesen und die Gewinnung von Gold und Edelsteinen im südwestafrikanischen Schutzgebiet. 4073
Versailles en 1789. 3720
Vers inédits de Tasse. 5776
Verwaltungs-Berricht der königl. württembergischen Verkehrsantalten. 77
Verzameling van wetten, besluiten enz. betreffende de spoorwegen in Nederland. 4928
Verzeichniss sämmtlicher Schriften über Geflügelzucht, Stuben-, Zier-, und Singvögel. 4972
Vida de la sierva de Dios Sor Bárbara de Santo Domingo. 1791
Vida (la) de Paris. 5887
Vie de M. l'abbé Ceysson. 2829
Vie de sœur Marie-Catherine Putigny. 3630
Vie du P. André Coindre. 3648
Vie (la) et les divins enseignements de Notre-Seigneur Jésus-Christ. 2034
Vie (la) publique et la vie privée des Romains. 8879
Volksschule und Erziehung zur Sittlichkeit. 531
Voyage d'exploration d'un missionnaire dominicain chez les tribus sauvages de l'Equateur. 6766
Was dunket euch um Heine? 4562
Wasserwerk (das) der Stadt Mülhausen. 2497
Woerl's Reisehandbücher. 6756
Wolf's theologisches Vademecum. 2040
Zeitschrift der Altertumsgesellschaft Insterburg. 624
Zootecnia. 4945, 8573

TABLE DES RECUEILS PÉRIODIQUES

PÉRIODIQUES FRANÇAIS

Annales agronomiques, 30, 226, 271, 291, 447.
Annales bourbonnaises, 30, 65, 151, 190, 272, 341, 406.
Annales de bibliographie théologique, 291, 406.
Annales de Bretagne, 65, 190, 341, 447.
Annales de la société du Gatinais, 291, 407.
Annales de l'école libre des sciences politiques, 65, 190, 341, 407.
Annales de la faculté des lettres de Bordeaux, 151, 226, 271.
Annales de la faculté des lettres de Caen, 407.
Annales de l'Est, 65, 190, 341, 447.
Annales de philosophie chrétienne, 65, 106, 151, 190, 226, 272, 341, 370, 407, 447.
Annales du Midi, 65, 190, 341, 447.
Annales franc-comtoises, 106, 190, 272, 341, 403.
Association catholique, 30, 65, 106, 151, 191, 226, 272, 341, 370, 407, 447.
Astronomie, 31, 65, 151, 272, 291, 341, 370, 407, 447.
Bibliothèque de l'école des chartes, 31, 152, 226, 341, 407.
Bulletin archéologique et historique de Tarn-et-Garonne, 227, 342.
Bulletin critique, 191, 291, 407.
Bulletin de la Diana, 65, 292, 447.
Bulletin de la faculté des lettres de Caen, 31, 107, 226, 292.
Bulletin de la faculté des lettres de Poitiers, 31, 106, 152, 227, 272, 342.
Bulletin de la société archéologique de l'Orléanais, 292, 447.
Bulletin de la société de géographie, 31, 106, 447.
Bulletin de la société de législation comparée, 106, 292.
Bulletin de la société d'études des Hautes-Alpes, 152, 191, 342.
Bulletin de la société de Saint-Jean, 292.
Bulletin de la société des sciences, lettres et arts de la Corrèze, 152, 272, 408.
Bulletin de la société du protestantisme français, 107, 152, 191, 227, 272, 342, 370, 408, 447.
Bulletin de la société générale d'éducation et d'enseignement, 107, 342.
Bulletin de la société générale des prisons, 31, 65, 152, 191, 227, 272.
Bulletin d'histoire et d'archéologie du diocèse de Dijon, 31, 152, 227, 292, 342, 408.
Bulletin d'histoire ecclésiastique du diocèse de Valence, 292, 408.
Bulletin du bibliophile, 65, 152, 192, 292, 370, 447.
Bulletin monumental, 66, 192, 272, 408.
Cabinet historique de l'Artois et de la Picardie, 31, 409.
Comptes rendus de l'académie des inscriptions et belles-lettres. 31, 107, 227, 342, 370 409.

Controverse et contemporain, 32, 107, 152, 192.
Correspondant, 32, 66, 107, 192, 227, 273, 292, 342, 370, 409, 448.

Décadent, 66, 192.

Économiste français, 32, 107, 192, 273, 293, 448.
Études religieuses, philosophiques, historiques et littéraires, 32, 66, 107, 152, 227, 293, 343, 409.
Exportation française, 293.

France judiciaire, 66, 152, 193, 227, 273, 343, 370, 449.

Gazette archéologique, 33, 66, 343.
Gazette des beaux-arts, 33, 66, 108, 152, 193, 228, 273, 293, 343, 370, 409, 449.

Indépendant littéraire, 152, 228.
Intermédiaire des chercheurs et des curieux, 123, 293.

Journal asiatique, 108, 273, 343, 449.
Journal d'agriculture pratique, 294.
Journal des économistes, 33, 66, 108, 154, 228, 273, 343, 371, 409, 449.
Journal des savants, 295.
Journal des sciences militaires, 66, 108, 154, 193, 273, 295, 371, 409.

Livre, 33, 67, 108, 154, 228, 293, 343, 371, 409, 449.

Matériaux pour l'histoire de l'homme, 108.
Matinées espagnoles, 154.
Mélusine, 155.
Mémoires de la société d'agriculture, sciences, lettres et arts d'Orléans, 155.
Moyen âge, 193, 410.

Nature, 67, 155, 173, 371.
Notes d'art et d'archéologie, 274, 410.
Nouvelle revue, 33, 67, 108, 155, 274, 295, 344, 410, 449.
Nouvelle revue historique de droit français et étranger, 108, 156, 248, 295, 372, 449.

Quinzaine littéraire et politique, 450.
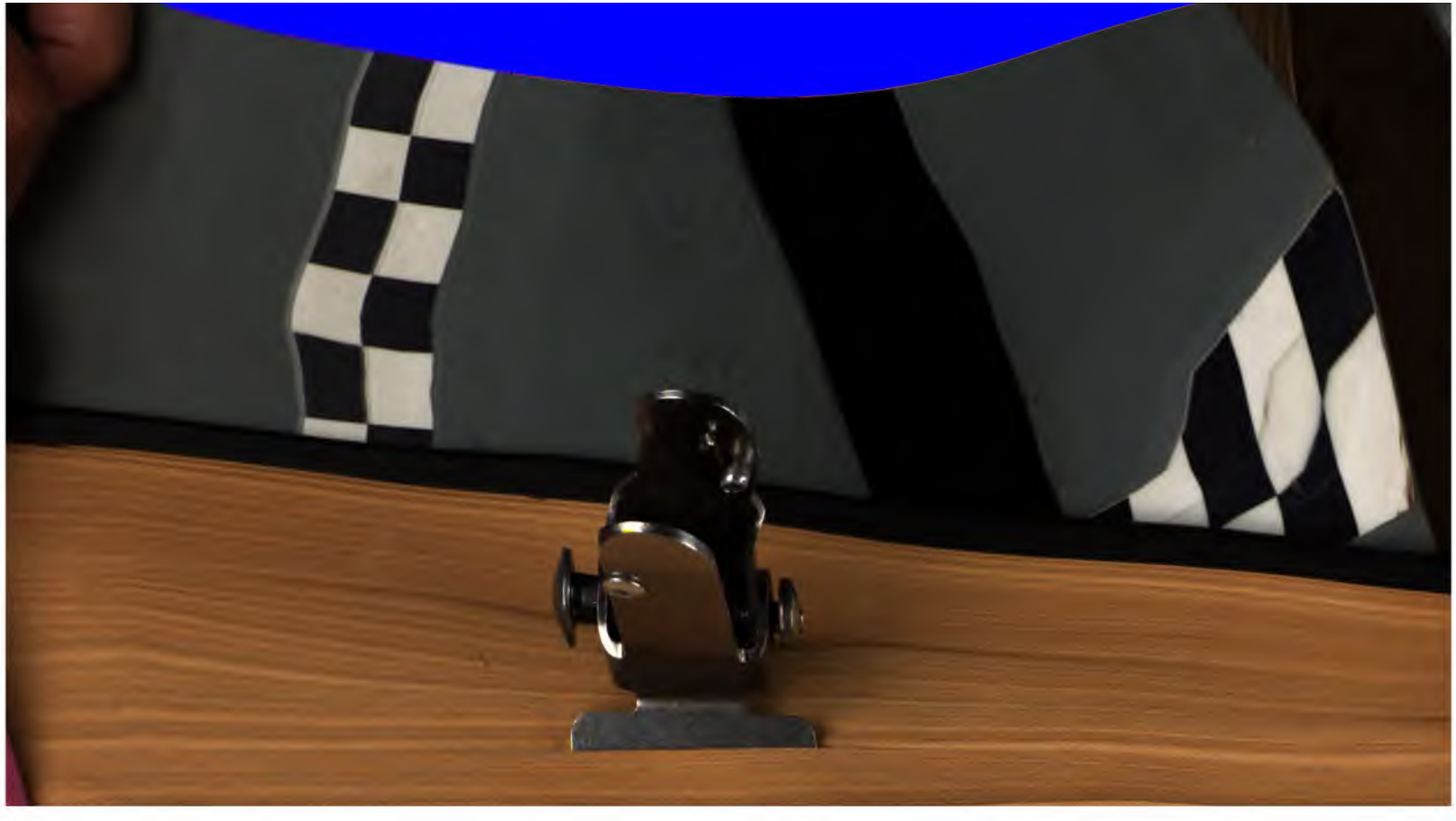
Réforme sociale, 67, 109, 228, 344, 372, 410.
Révolution française, 33, 68, 109, 156, 193, 229, 295, 344, 372, 410, 450.
Revue algérienne de législation et de jurisprudence, 33, 68, 156, 410.
Revue archéologique, 156, 229, 344, 372, 450.
Revue britannique, 68, 109, 156, 193, 229, 296, 344, 373, 410, 450.
Revue catholique des institutions et de droit, 33, 68, 109, 156, 229, 296, 344, 372, 410.
Revue celtique, 34, 109, 229, 373.
Revue chrétienne, 34, 68, 156, 229, 345, 373, 411, 450.
Revue critique de législation et de jurisprudence, 34, 68, 229, 297, 373, 451.
Revue critique d'histoire et de littérature, 193, 229, 297, 450.
Revue d'Alsace, 109, 231, 345, 451.
Revue d'art dramatique, 34, 68, 231.
Revue d'Auvergne, 34, 68, 156, 231, 345, 411, 452.
Revue de Bretagne, de Vendée et d'Anjou, 34, 68, 109, 156, 194, 231, 297, 345, 373, 411, 452.
Revue de Champagne et de Brie, 34, 68, 109, 156, 231, 298, 345, 373, 452.
Revue d'économie politique, 34, 109, 194, 298, 345, 452.
Revue de famille, 34, 109, 298, 411.
Revue de Gascogne, 35, 69, 195, 231, 298, 345, 373, 452.
Revue de géographie, 34, 69, 156, 195, 231, 298, 345, 373, 411, 452.
Revue de l'aéronautique, 69, 156.
Revue de l'Afrique française, 35.
Revue de la France moderne, 35, 69, 110, 157, 231, 298, 345, 373, 411.
Revue de l'Agenais, 35, 452.
Revue de la Révolution, 35, 69, 110, 157, 195, 232, 298, 345, 373, 411, 452.
Revue de l'art chrétien, 35, 110, 232, 256, 452.
Revue de l'art français, 35, 69, 195, 298, 346, 411, 452.
Revue de la société littéraire de l'Ain, 35, 299.
Revue de l'enseignement des langues vivantes, 35, 299, 411.
Revue de l'enseignement secondaire et supérieur, 36, 157, 299, 453.
Revue de l'histoire des religions, 36, 69, 157, 299, 346, 373, 453.
Revue de l'hypnotisme, 110, 232, 299, 453.
Revue de linguistique et de philologie comparée, 69, 346, 453.
Revue de Marseille et de Provence, 36, 69, 157, 232, 299, 412.
Revue de philologie, 232.